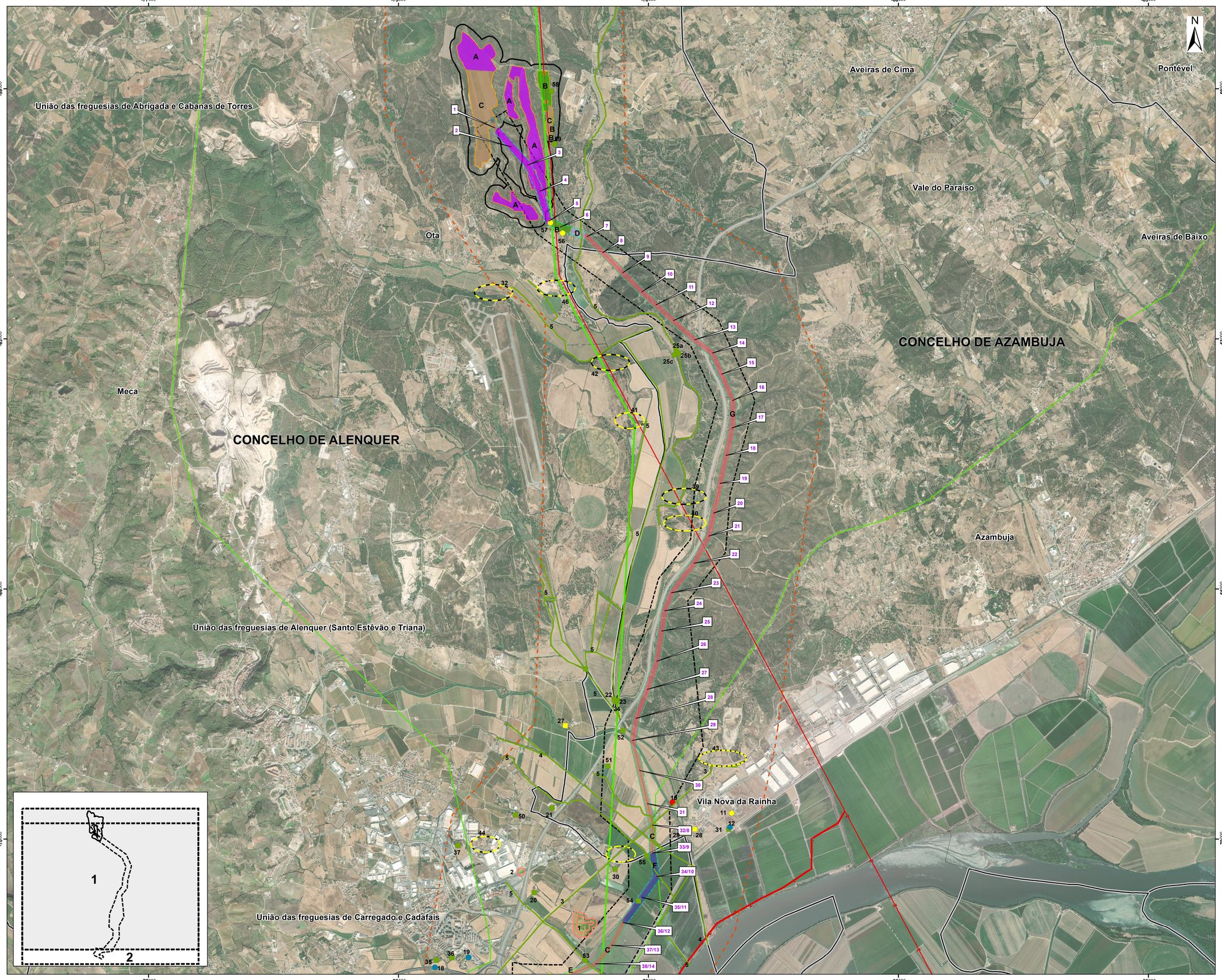

Sistema de coordenadas: PT-TM06/ETRS89
Base cartográfica: Carta Militar de Portugal na escala 1/25000, Folhas nº 363, 364, 376, 377, 390 e 391, CIGeoE (Licenças de utilização: 78/2019, 85/2020, 152/2020 e 287/2020)

ELEMENTOS DE BASE

CENTRAL FOTOVOLTAICA DO CARREGADO (CFC)

- Área de estudo da CFC
- Área de implantação da CFC (incluindo painéis, power blocks, rede mt, valas e acessos)
- Implantação da subestação coletora 30/220kV (proposta)

LINHA ELÉTRICA (LCFC.CG)

- Corredor de Estudo de Linha Elétrica (CE-LCFC.CG)
- Linha elétrica (LCFC.CG, incluindo eixo da linha, bases de apoio e faixa de proteção/gestão de combustível)
- n.º Apoio da LCFC.CG

ELEMENTOS DA RNT DE ELETRICIDADE (REN, S.A.)

- Linhas de MAT 220kV (existente)
- Linhas de MAT 400kV (existente)
- Subestação do Carregado (existente)
- Subestação do Ribatejo (existente)

LIMITES ADMINISTRATIVOS

- Limite de freguesia
- Limite de concelho

Fonte: CAOP (2020)

PATRIMÓNIO

- Zona de Enquadramento

Tipologia	Ícones utilizados (a forma tracejada indica localizações hipotéticas ou aproximadas)
Achado(s) isolado(s) ou dispersos, não definindo um sítio arqueológico	
Sítios (mancha de materiais arqueológicos)	
Estruturas não lineares, positivas ou negativas, isoladas ou formando conjuntos, e monumentos	
Estruturas lineares, positivas ou negativas	
Grafismos rupestres	
Imóveis Classificados e ZGP ou ZEP / Imóveis Em Vias de Classificação e ZGP ou ZEP	
Ocorrências potenciais ou indeterminadas	
Cronologia (diferenciada por cores)	Pré-História e Proto-História / Épocas Romana e Medieval / Épocas Moderna e Contemporânea / Indeterminado ou várias épocas
Exemplos de aplicação	

Cada ícone é acompanhado de um número de identificação (trabalho de campo) ou letra (pesquisa documental). Exemplos: Achados isolados: peças, fragmentos de peças, matérias de construção. Sítios: habitat, mancha de ocupação, oficina de talhe. Estruturas não lineares: menor, mamoa, recinto muralhado, sítio, abrigo natural, sepultura escavada na rocha, casa, cruzeiro, pedreira. Estruturas lineares: fossa, via com trilhos, levada, muro de arga. Grafismos rupestres: gravuras ou pinturas, em suportes imóveis. Imóveis Classificados (IC) ou Em Vias de Classificação (EVC) e respectiva Zona Geral de Protecção (ZGP) ou Zona Especial de Protecção (ZEP). Ocorrências potenciais ou indeterminadas: topónimo, indícios fisiográficos.

- Prospeção Sistemática - corredor com 100 m de largura

Visibilidade do solo

- Zona A - VE Reduzida VM Nula
- Zona B - VE Elevada VM Elevada
- Zona C - VE Nula VM Nula
- Zona D - VE Reduzida VM Reduzida a nula
- Zona E - VE Elevada a média VM Reduzida a nula
- Zona F - VE Elevada VM Nula
- Zona G - Zonas vedadas, não prospetadas

Rev.	Data	Descrição das alterações	Aprov.

QUADRANTE www.qd-eng.com

Cliente

IBERDROLA
IBERDROLA Renewables Portugal

Projeto

Central Fotovoltaica do Carregado

Fase

EIA - PROJETO DE EXECUÇÃO

Designação

LOCALIZAÇÃO DE OCORRÊNCIAS DE INTERESSE CULTURAL E ZONAMENTO

Escalas	1: 25 000	Projetou:	Mário Monteiro
Data:	Julho 2021	Desenhou:	Ilda Calçada
Processo:	T2019-786	Verificou:	Pedro Moreira
Ficheiro:	EIA_PD_16_F1_OpZon_EIA3_R01.mxd	Aprovou:	Margarida Magina

Desenho Nº: 16 — 1 de 2 (A1)

Revisão

Este desenho é propriedade do GRUPO QUADRANTE, não podendo ser utilizado ou reproduzido no todo ou em parte, ou comunicado a terceiros, sem a sua expressa autorização. Este desenho só é válido para construção depois de devidamente assinado.

5