

LEGENDA PROJETO

- Área de estudo
- INFRAESTRUTURAS EXISTENTES**
- Albufeira de Póvoa e Meadas
- Albufeira do Pisão
- INFRAESTRUTURAS PREVISTAS - AHFM CRATO**
- Barragem do Pisão
- Albufeira do Pisão
- INFRAESTRUTURAS DE PROJETO**
- Estação elevatória
- Estrutura de transição
- Câmara de ligação à ETA de Póvoa
- Tipologia de Conduta**
- Elevatória
- Gravítica

SISTEMA NACIONAL DE ÁREAS CLASSIFICADAS

- Rede Nacional de Áreas Protegidas (RNAP)
- Zonas Especiais de Conservação (ZEC)

Fonte: Base cartográfica - Cartas Militares nº 334, 335, 346, 347, 358 e 359, Série M555, CIGeoE; Áreas de Proteção da Natureza - Geocatólogo, ICNF; Albufeira de Póvoa e Meadas - SINAm, APA; Sistema de Coordenadas - ETRS 1989 Portugal TM06

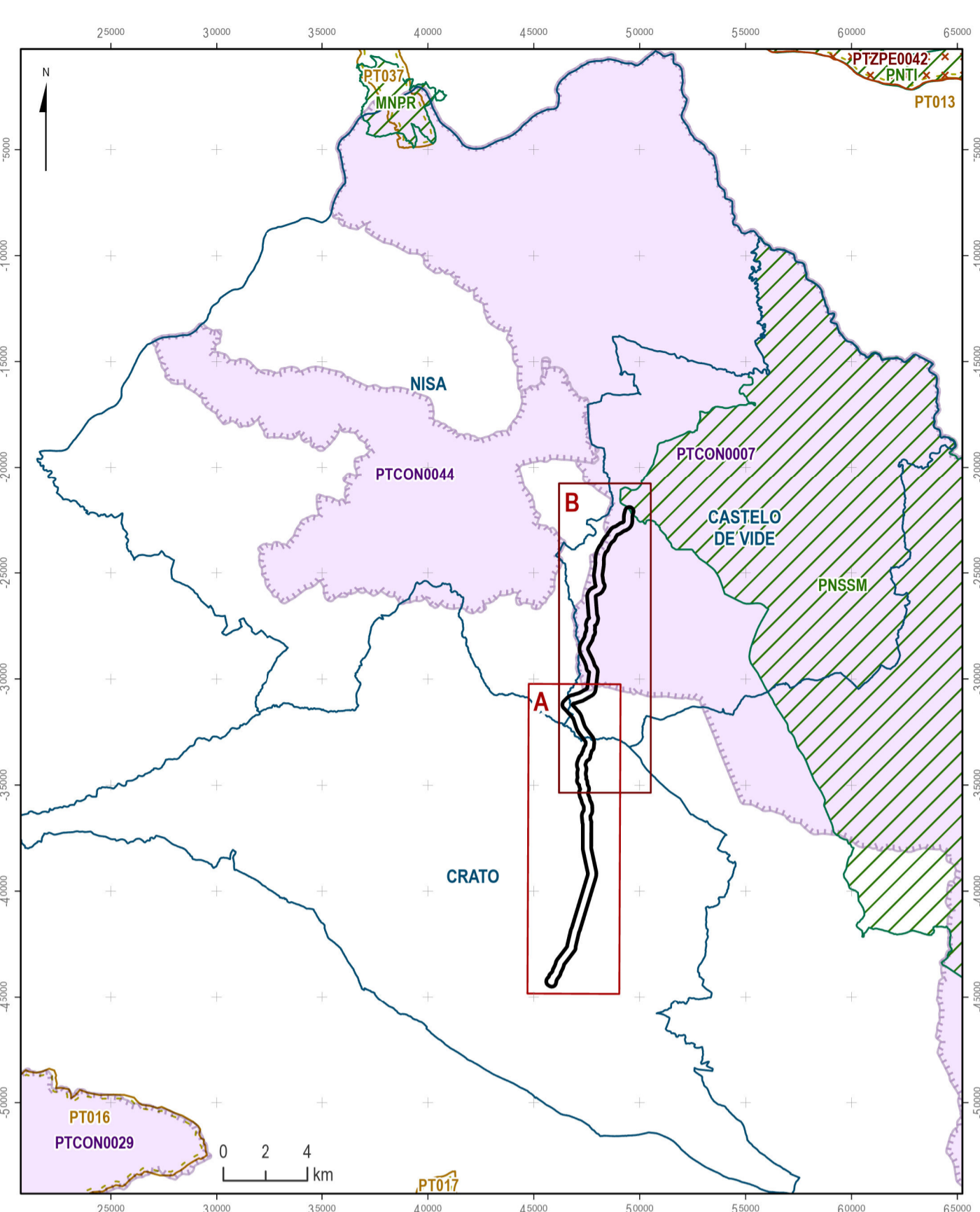
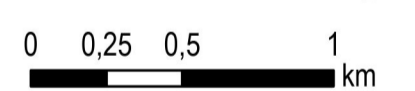

LEGENDA ENQUADRAMENTO REGIONAL

- Área de estudo
- Concelhos Projeto
- OUTRAS ÁREAS DE IMPORTÂNCIA ECOLÓGICA**
- Important Bird Areas (IBA)
- SISTEMA NACIONAL DE ÁREAS CLASSIFICADAS**
- Rede Nacional de Áreas Protegidas (RNAP)
- Zonas de Proteção Especial (ZPE)
- Zonas Especiais de Conservação (ZEC)

Fonte: Base cartográfica - CAOP 2021, DGT; Albufeira Póvoa e Meadas - SINAm, APA; Sistema de Coordenadas - ETRS 1989 Portugal TM06

| Índice | Designação das alterações | Data | Projeto | Desenho | Visto |
|---|---------------------------|---|---------|------------|--------------|
| COMUNIDADE INTERMUNICIPAL DO ALTO ALENTEJO | | | | | |
| Projeto | DGE | PROJETO DE EXECUÇÃO PARA O FORNECIMENTO DE ÁGUA À ETA DA PÓVOA (NO ÂMBITO DO AHFM DO CRATO – BARRAGEM DO PISÃO) | | | |
| Desenho | JPS DGE | ESTUDO DE IMPACTE AMBIENTAL | | Desenho nº | 01/01 |
| Visto | FMR | | | Revisão | |
| Aprovado | FMR | ÁREAS DE PROTEÇÃO DA NATUREZA | | Arquivo | 267-02-010 |
| Escalas | 1:25 000 | | | Data | MARÇO/2023 |