

LEGENDA ENQUADRAMENTO REGIONAL

- Área de estudo
- Albufeira de Póvoa e Meadas
- Concelhos Projeto
- Futura albufeira do Pisão
- Freguesias

Fonte: Base cartográfica - CAOP 2021, DGT, Albufeira Póvoa e Meadas - SNI/Am, APA, Sistema de Coordenadas: ETRS 1989 Portugal TM06

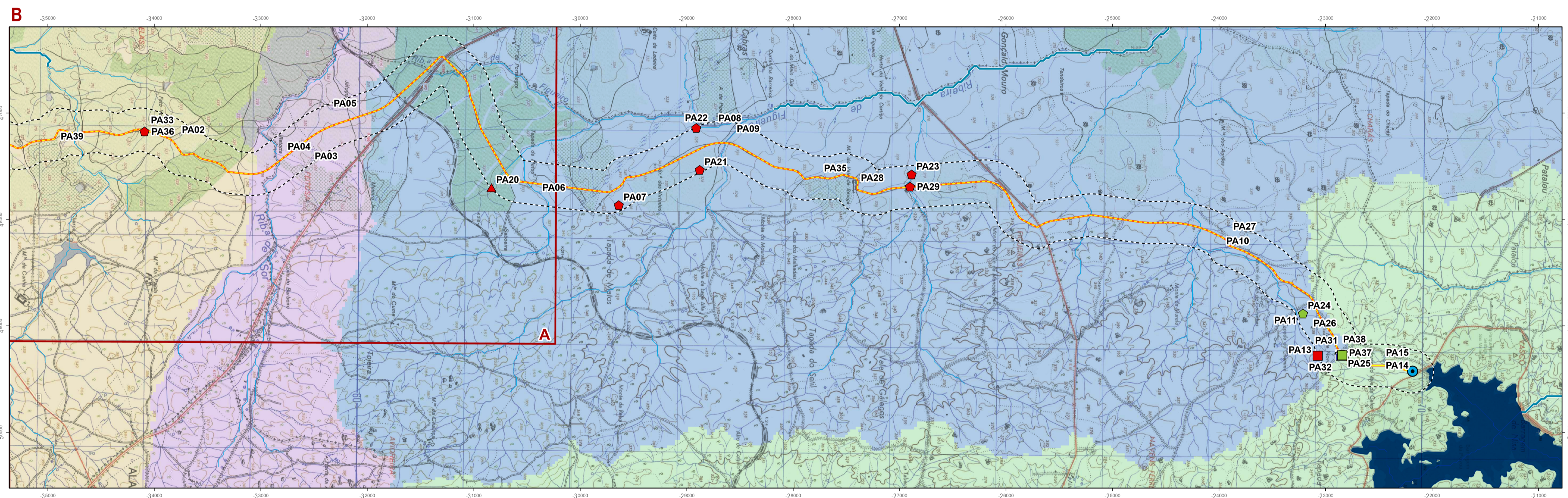

Fonte: Base cartográfica - Cartas Militares nº 334, 335, 346, 347, 358 e 359, Série M555, CI(Geo)E, Albufeira de Póvoa e Meadas - SNI/Am, APA, Sistema de Coordenadas: ETRS 1989 Portugal TM06

LEGENDA PROJETO

- Área de estudo
- INFRAESTRUTURAS EXISTENTES
 - Albufeira de Póvoa e Meadas
- INFRAESTRUTURAS PREVISTAS - AHFM CRATO
 - Barragem do Pisão
 - Albufeira do Pisão
- INFRAESTRUTURAS DE PROJETO
 - Estação elevatória
 - Estrutura de transição
 - Câmara de ligação à ETA de Póvoa
- Tipologia de Conduta
 - Elevatória
 - Gravítica
- REDE HIDROGRÁFICA
 - Linhas de água
 - Bacias hidrográficas
 - Ribeira de Figueiró
 - Ribeira de Nisa
 - Ribeira de Seda
 - Ribeira de Sôr
- PONTOS DE ÁGUA
 - Tipologia
 - Albufeira
 - Charca
 - Tanque
 - Verificado em campo?
 - Sim
 - Não

Nome	Tipologia	Uso	Fonte	Observações	Confirmado em campo?	M-Coordenada	P-Coordenada
PA07	Charca	Abeberamento animal	Carta Militar; APA; Ortofotomapa		Não	47941,232774	-29549,421665
PA13	Tanque	Sem informação	Carta Militar; Ortofotomapa	Inacessível - não foi possível confirmar	Não	49361,127735	-22984,689322
PA15	Tanque - Já não existe	Sem informação	Carta Militar	Não se verificou em campo este tanque	Sim	49374,489505	-22356,777141
PA16	Albufeira	Abeberamento animal	Ortofotomapa; APA; CMCrato		Não	46025,77582	-43823,41019
PA17	Charca	Sem informação	Ortofotomapa; CMCrato		Não	47488,195708	-40006,346929
PA18	Charca	Sem informação	Ortofotomapa; CMCrato		Não	47878,820997	-38946,604017
PA19	Charca	Sem informação	Ortofotomapa; CMCrato		Não	47639,892063	-37673,225157
PA20	Albufeira	Sem informação	Ortofotomapa		Não	47774,779865	-30744,956556
PA21	Charca	Sem informação	Ortofotomapa		Não	47611,175016	-28789,5027
PA22	Charca	Sem informação	Ortofotomapa		Não	47217,767818	-28821,793199
PA23	Charca	Abeberamento animal	Ortofotomapa; APA	Não foi visitado	Não	47653,584807	-26796,628019
PA24	Charca	Sem informação	Ortofotomapa		Sim	48961,817297	-23122,552872
PA29	Charca	Abeberamento animal	APA	Não foi visitado	Não	47767,741885	-26811,158061
PA36	Charca	Sem informação	Ortofotomapa; CMCrato	Inacessível - não foi possível confirmar	Não	47250,188837	-34003,128617
PA37	Tanque	Sem informação	Visita campo		Sim	49355,260539	-22754,660224

A		Desdobramento dos Pontos de Água por Tipologia (Superficiais / Subterráneos)		01/04/2024		DGE		DGE		FMR	
Índice		Designação das alterações		Data		Projeto		Desenho		Visto	
COMUNIDADE INTERMUNICIPAL DO ALTO ALENTEJO											
Projeto		JPS DGE		PROJETO DE EXECUÇÃO PARA O FORNECIMENTO DE ÁGUA À ETA DA PÓVOA (NO ÂMBITO DO AHFM DO CRATO - BARRAGEM DO PISÃO)							
Desenho		JPS DGE		ESTUDO DE IMPACTE AMBIENTAL				Desenho nº 03		Folha 01/02	
Visto		FMR		REDE HIDROGRÁFICA E INVENTARIAÇÃO DE PONTOS DE ÁGUA				Revisão A		267-02-003	
Aprovado		FMR		MARÇO/2023				Data		267-02-003	
Escala		1:25 000						Arquivo		267-02-003	