

## Ficha de Sítio

N.º de Inventário	53	Topónimo	Campo de Salvaterra	Corresponde	---
Coordenadas X	-55437	Y	-68853	ETRS89/ Portugal 06	CMP 377
Altitude	4	Unidade de Projecto	LFA.RM - Apoio 455		
Distrito	Santarém	Concelho	Salvaterra de Magos		
Freguesia	Salvaterra de Magos e Foros de Salvaterra				
Categoria	Arqueológico	Subcategoria		Tipologia	Vestígios Diversos
Foto	84-85				
Cronologia	Moderno (?)				
Espólio					
Contexto Geomorfológico	Planície	Areias	Inserção na Paisagem	Invisível	Ameaças
Agricultura					
Coberto Vegetal	Seara	Uso do solo	Agrícola regadio	Conservação	Não determinada
Proprietários	Indeterminados	Estatuto legal	Sem Protecção	ZEP	<input type="radio"/> Sim <input checked="" type="radio"/> Não
Dec. Lei	---				
Autenticidade	Reduzida	Integridade	Reduzida	Sensibilidade	Reduzida
Importância	Reduzida				

### Importância Científica e Cultural

Valor Inserção Paisagística	<input type="radio"/> Muito elevado	<input type="radio"/> Elevado	<input type="radio"/> Médio	<input checked="" type="radio"/> Baixo	<input type="radio"/> Negligenciável	<input type="radio"/> Nulo	<input type="radio"/> Indeterminado	2
Valor da Conservação	<input type="radio"/> Muito elevado	<input type="radio"/> Elevado	<input type="radio"/> Médio	<input type="radio"/> Baixo	<input type="radio"/> Negligenciável	<input type="radio"/> Nulo	<input checked="" type="radio"/> Indeterminado	
Valor da Monumentalidade	<input type="radio"/> Muito elevado	<input type="radio"/> Elevado	<input type="radio"/> Médio	<input type="radio"/> Baixo	<input type="radio"/> Negligenciável	<input checked="" type="radio"/> Nulo	<input type="radio"/> Indeterminado	0
Valor da Raridade Regional	<input type="radio"/> Muito elevado	<input type="radio"/> Elevado	<input type="radio"/> Médio	<input checked="" type="radio"/> Baixo	<input type="radio"/> Negligenciável	<input type="radio"/> Nulo	<input type="radio"/> Indeterminado	2
Valor Científico	<input type="radio"/> Muito elevado	<input type="radio"/> Elevado	<input type="radio"/> Médio	<input checked="" type="radio"/> Baixo	<input type="radio"/> Negligenciável	<input type="radio"/> Nulo	<input type="radio"/> Indeterminado	2
Valor Histórico	<input type="radio"/> Muito elevado	<input type="radio"/> Elevado	<input type="radio"/> Médio	<input checked="" type="radio"/> Baixo	<input type="radio"/> Negligenciável	<input type="radio"/> Nulo	<input type="radio"/> Indeterminado	2

Importância Geral  1,60  Muito elevada (4 a 5)  Elevada (3 a 4)  Média (2 a 3)  Baixa (1 a 2)  Negligenciável (0 a 1)  Indeterminada

### Breve Descrição

Em zona de lezíria de solo areno-argiloso, junto da Ribeira de Magos, observou-se cerâmica doméstica de cronologia aparentemente moderna assim como um peso de rede provavelmente relacionado com a exploração de recursos piscícolas da ribeira.

Fiabilidade da Observação  Boa  Razoável  Insuficiente

Observações

Arqueólogo Responsável

Fonte de Informação

### Relação com as Unidades de Projecto

Designação da infra estrutura impactante

Posição relativamente à infraestrutura impactante

Fase de Construção	Avaliação de Impactes			
Acções com impacte no solo, deslocação de maquinaria pesada, zonas de estaleiro e depósito	Sentido <input type="text" value="Adverso (negativo)"/>	Duração e Frequência <input type="text" value="Permanente"/>	Significado <input type="text" value="Pouco Significativo"/>	Ocorrência de Impacte
	Complexidade <input type="text" value="Efeito directo"/>	Probabilidade <input type="text" value="Provável"/>	Magnitude e Complexidade <input type="text" value="Negligenciável"/>	
	Reversibilidade <input type="text" value="Reversível"/>	Mitigação do Impacte <input type="text" value="Minimizável"/>		
Fase de Exploração	Sentido <input type="text" value="Adverso (negativo)"/>	Duração e Frequência <input type="text" value="Temporário"/>	Significado <input type="text" value="Pouco Significativo"/>	
Circulação de maquinaria. Manutenção da faixa de protecção da linha.	Complexidade <input type="text" value="Efeito directo"/>	Probabilidade <input type="text" value="Pouco Provável"/>	Magnitude e Complexidade <input type="text" value="Negligenciável"/>	
	Reversibilidade <input type="text" value="Reversível"/>	Mitigação do Impacte <input type="text" value="Minimizável"/>		
Fase de Desactivação	Sentido <input type="text" value="Indeterminado"/>	Duração e Frequência <input type="text" value="Indeterminado"/>	Significado <input type="text" value="Indeterminado"/>	
Impactes não identificados	Complexidade <input type="text" value="Indeterminado"/>	Probabilidade <input type="text" value="Incerta"/>	Magnitude e Complexidade <input type="text" value="Indeterminada"/>	
	Reversibilidade <input type="text" value="Não determinada"/>	Mitigação do Impacte <input type="text" value="Não determinada"/>		

### Medidas de Minimização

Acção que induz impacte	Medidas
Acções com impacte no solo, deslocação de maquinaria pesada, zonas de estaleiro e depósito	Os trabalhos com impacte no solo numa envolvente de 50m da área do achado deverão realizar-se com recurso a decapagens mecânicas de 10 em 10 cm
Circulação de maquinaria. Manutenção da faixa de protecção da linha.	Conservação pela salvaguarda. Evitar a realização de acções com impacte no solo

N.º de Inventário

53

Topónimo

Campo de Salvaterra

Corresponde

---

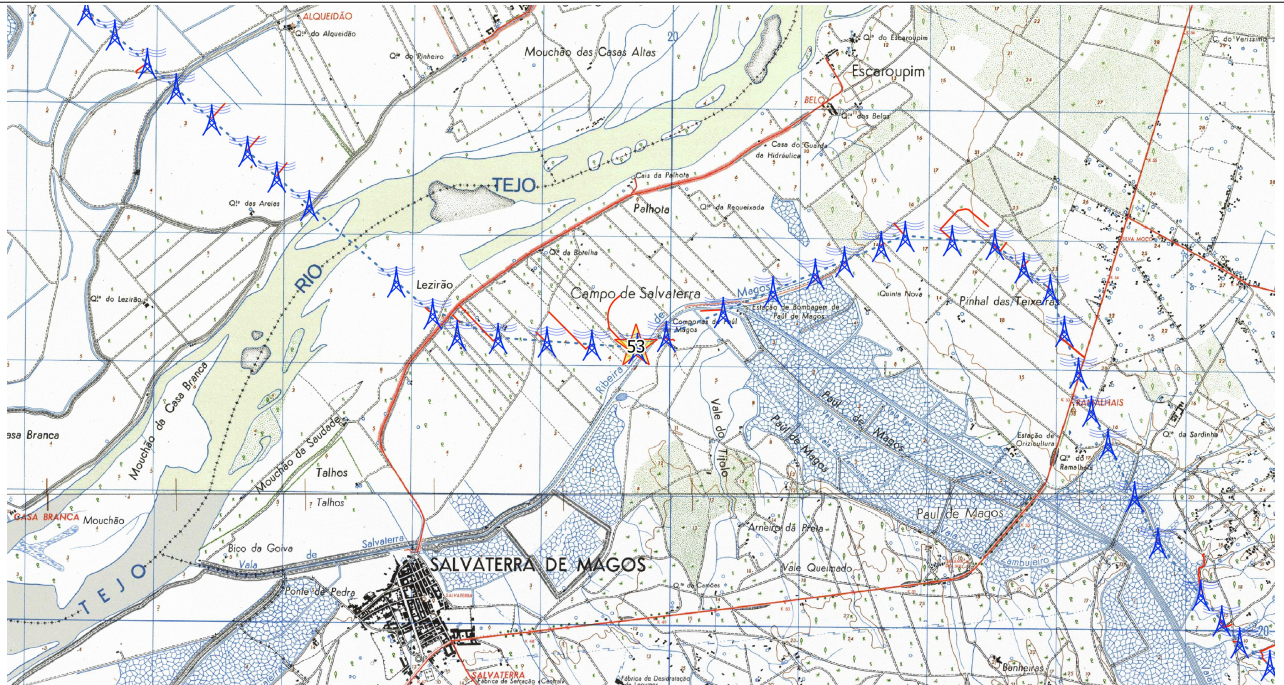

Ext. da CMP esc. 1:25000



Ortofotografia esc. 1:2500 (origem GoogleEarth)

## Ficha de Sítio

N.º de Inventário	54	Topónimo	Cova dos Choupous	Corresponde	---
Coordenadas X	-49155	Y	-75848	ETRS89/ Portugal 06	CMP 391
Altitude	45	Unidade de Projecto	LFA.RM - Apoio 419		
Distrito	Santarém	Concelho	Salvaterra de Magos	Freguesia	Salvaterra de Magos e Foros de Salvaterra
Categoria	Arqueológico	Subcategoria		Tipologia	Achado Isolado
Foto	86-87				
Cronologia	Pré-história Antiga				
Espólio					
Contexto Geomorfológico	Planície	Areias	Inserção na Paisagem	Invisível	Ameaças
Agricultura					
Coberto Vegetal	Mato rasteiro	Uso do solo	Agrícola regadio	Conservação	Não determinada
Proprietários	Indeterminados	Estatuto legal	Sem Protecção	ZEP	<input type="radio"/> Sim <input checked="" type="radio"/> Não
Dec. Lei	---				
Autenticidade	Mediana	Integridade	Mediana	Sensibilidade	Desconhecida
Importância	Desconhecida				

### Importância Científica e Cultural

Valor Inserção Paisagística	<input type="radio"/> Muito elevado <input type="radio"/> Elevado <input type="radio"/> Médio <input checked="" type="radio"/> Baixo <input type="radio"/> Negligenciável <input type="radio"/> Nulo <input type="radio"/> Indeterminado	2
Valor da Conservação	<input type="radio"/> Muito elevado <input type="radio"/> Elevado <input type="radio"/> Médio <input type="radio"/> Baixo <input type="radio"/> Negligenciável <input type="radio"/> Nulo <input checked="" type="radio"/> Indeterminado	
Valor da Monumentalidade	<input type="radio"/> Muito elevado <input type="radio"/> Elevado <input type="radio"/> Médio <input type="radio"/> Baixo <input type="radio"/> Negligenciável <input checked="" type="radio"/> Nulo <input type="radio"/> Indeterminado	0
Valor da Raridade Regional	<input type="radio"/> Muito elevado <input type="radio"/> Elevado <input checked="" type="radio"/> Médio <input type="radio"/> Baixo <input type="radio"/> Negligenciável <input type="radio"/> Nulo <input type="radio"/> Indeterminado	3
Valor Científico	<input type="radio"/> Muito elevado <input type="radio"/> Elevado <input checked="" type="radio"/> Médio <input type="radio"/> Baixo <input type="radio"/> Negligenciável <input type="radio"/> Nulo <input type="radio"/> Indeterminado	3
Valor Histórico	<input type="radio"/> Muito elevado <input type="radio"/> Elevado <input checked="" type="radio"/> Médio <input type="radio"/> Baixo <input type="radio"/> Negligenciável <input type="radio"/> Nulo <input type="radio"/> Indeterminado	3

Importância Geral **2,20**  Muito elevada (4 a 5)  Elevada (3 a 4)  Média (2 a 3)  Baixa (1 a 2)  Negligenciável (0 a 1)  Indeterminada

### Breve Descrição

Em zona de terreno aplanado em zona de areias com pasto e montado esparso identificou-se uma lasca de quartzito com levantamentos dorsais e retoques laterais

Fiabilidade da Observação  Boa  Razoável  Insuficiente

Observações

Arqueólogo Responsável Alexandre Canha e Luciana de Jesus

Fonte de Informação Prospecção

### Relação com as Unidades de Projecto

Designação da infra estrutura impactante LFA.RM - Apoio 419

Posição relativamente à infraestrutura impactante A cerca de 5m do apoio e respectivo acesso

Fase de Construção	Avaliação de Impactes			
Acções com impacte no solo, deslocação de maquinaria pesada, zonas de estaleiro e depósito	Sentido	Adverso (negativo)	Duração e Frequência	Permanente
	Significado	Pouco Significativo		
	Complexidade	Efeito directo	Probabilidade	Provável
	Magnitude e Complexidade	Negligenciável		
Fase de Exploração	Reversibilidade	Reversível	Mitigação do Impacte	Minimizável
	Sentido	Adverso (negativo)	Duração e Frequência	Temporário
	Significado	Pouco Significativo		
	Complexidade	Efeito directo	Probabilidade	Pouco Provável
Magnitude e Complexidade	Negligenciável			
Fase de Desactivação	Reversibilidade	Reversível	Mitigação do Impacte	Minimizável
	Sentido	Indeterminado	Duração e Frequência	Indeterminado
	Significado	Indeterminado		
	Complexidade	Indeterminado	Probabilidade	Incerta
Magnitude e Complexidade	Indeterminada			
Reversibilidade	Não determinada	Mitigação do Impacte	Não determinada	

### Medidas de Minimização

Acção que induz impacte	Medidas
Acções com impacte no solo, deslocação de maquinaria pesada, zonas de estaleiro e depósito	Os trabalhos com impacte no solo numa envolvente de 50m da área do achado deverão realizar-se com recurso a decapagens mecânicas de 10 em 10 cm
Circulação de maquinaria. Manutenção da faixa de protecção da linha.	Conservação pela salvaguarda. Evitar a realização de acções com impacte no solo

N.º de Inventário

54

Topónimo

Cova dos Choupos

Corresponde

---

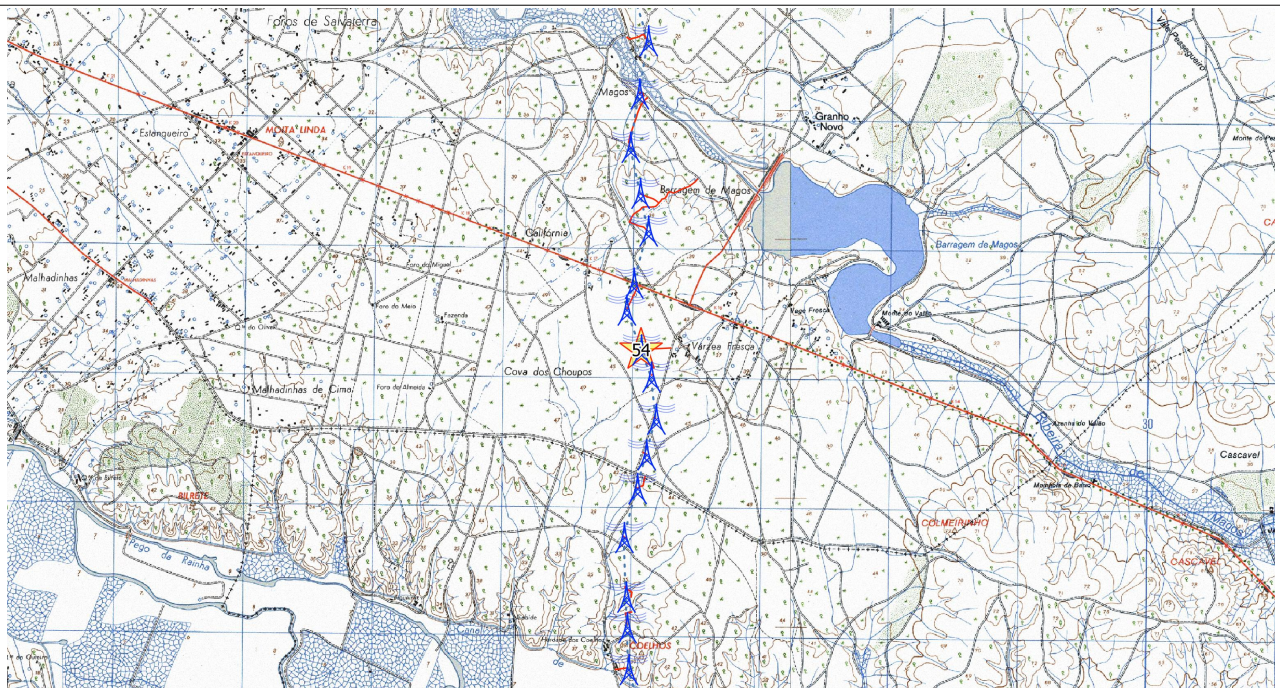

Ext. da CMP esc. 1:25000

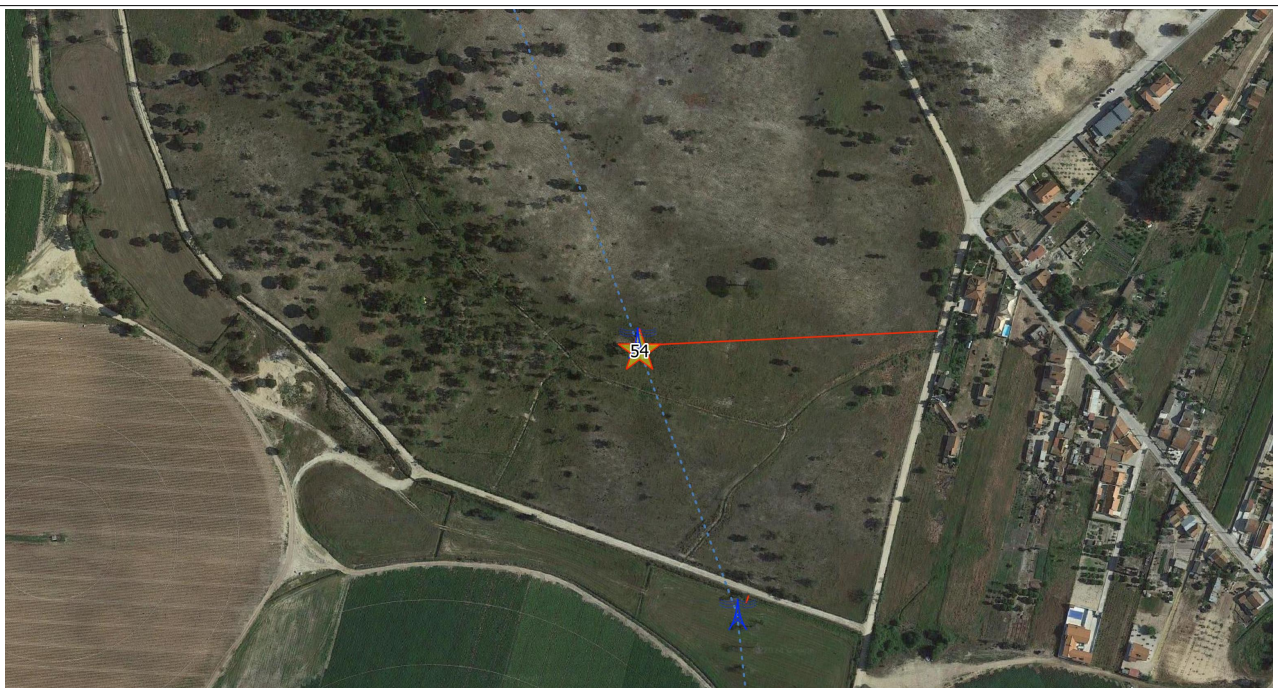

Ortofotografia esc. 1:2500 (origem GoogleEarth)

## Ficha de Sítio

N.º de Inventário	55	Topónimo	Monte da Rosa	Corresponde	---
Coordenadas X	-49028	Y	-79716	ETRS89/ Portugal 06	CMP 391
Altitude	20	Unidade de Projecto	LFA.RM - Apoio 407		
Distrito	Santarém	Concelho	Coruche	Freguesia	Biscaíno
Categoria	Arqueológico	Subcategoria		Tipologia	Estação de Ar Livre
Foto	88-89				
Cronologia	Paleolítico				
Espólio					
Contexto Geomorfológico	Terraço/mouchão	Cascalheira	Inserção na Paisagem	Invisível	Ameaças
Construção civil					
Coberto Vegetal	Mato rasteiro	Uso do solo	Agrícola regadio	Conservação	Não determinada
Proprietários	Indeterminados	Estatuto legal	Sem Protecção	ZEP	<input type="radio"/> Sim <input checked="" type="radio"/> Não
Dec. Lei	---				
Autenticidade	Elevada	Integridade	Mediana	Sensibilidade	Elevada
Importância	Elevada				

### Importância Científica e Cultural

Valor Inserção Paisagística	<input type="radio"/> Muito elevado	<input checked="" type="radio"/> Elevado	<input type="radio"/> Médio	<input type="radio"/> Baixo	<input type="radio"/> Negligenciável	<input type="radio"/> Nulo	<input type="radio"/> Indeterminado	4
Valor da Conservação	<input type="radio"/> Muito elevado	<input checked="" type="radio"/> Elevado	<input type="radio"/> Médio	<input type="radio"/> Baixo	<input type="radio"/> Negligenciável	<input type="radio"/> Nulo	<input type="radio"/> Indeterminado	4
Valor da Monumentalidade	<input type="radio"/> Muito elevado	<input type="radio"/> Elevado	<input checked="" type="radio"/> Médio	<input type="radio"/> Baixo	<input type="radio"/> Negligenciável	<input type="radio"/> Nulo	<input type="radio"/> Indeterminado	3
Valor da Raridade Regional	<input type="radio"/> Muito elevado	<input type="radio"/> Elevado	<input checked="" type="radio"/> Médio	<input type="radio"/> Baixo	<input type="radio"/> Negligenciável	<input type="radio"/> Nulo	<input type="radio"/> Indeterminado	3
Valor Científico	<input type="radio"/> Muito elevado	<input checked="" type="radio"/> Elevado	<input type="radio"/> Médio	<input type="radio"/> Baixo	<input type="radio"/> Negligenciável	<input type="radio"/> Nulo	<input type="radio"/> Indeterminado	4
Valor Histórico	<input type="radio"/> Muito elevado	<input type="radio"/> Elevado	<input checked="" type="radio"/> Médio	<input type="radio"/> Baixo	<input type="radio"/> Negligenciável	<input type="radio"/> Nulo	<input type="radio"/> Indeterminado	3

Importância Geral **3,50**  Muito elevada (4 a 5)  Elevada (3 a 4)  Média (2 a 3)  Baixa (1 a 2)  Negligenciável (0 a 1)  Indeterminada

### Breve Descrição

Em zona de terraço na margem esquerda do rio Sorraia junto a uma levada de água realizou-se um desaterro numa área de aproximadamente 1ha. A observação do corte permite uma breve leitura estratigráfica com uma camada de aluvião com cerca de 1,5 a 2m de altura que se sobrepõe a uma camada argilosa com cerca de 0,5m que assenta sobre uma camada de cascalheira, Nesta cascalheira observam-se abundantes instrumentos líticos (lascas, núcleos, raspadores).

Fiabilidade da Observação	<input checked="" type="radio"/> Boa	<input type="radio"/> Razoável	<input type="radio"/> Insuficiente	Observações
Arqueólogo Responsável	Alexandre Canha e Luciana de Jesus			
Fonte de Informação	Prospecção			

### Relação com as Unidades de Projecto

Designação da infra estrutura impactante	LFA.RM - Apoio 407
Posição relativamente à infra-estrutura impactante	A cerca de 10m do acesso ao apoio 407

	Avaliação de Impactes			
<b>Fase de Construção</b> Acções com impacte no solo, deslocação de maquinaria pesada, zonas de estaleiro e depósito	Sentido <input type="radio"/> Adverso (negativo)	Duração e Frequência <input type="radio"/> Permanente	Significado <input type="radio"/> Significativo	Ocorrência de Impacte
<b>Fase de Exploração</b> Circulação de maquinaria. Manutenção da faixa de protecção da linha.	Complexidade <input type="radio"/> Efeito directo	Probabilidade <input type="radio"/> Provável	Magnitude e Complexidade <input type="radio"/> Elevada	
<b>Fase de Desactivação</b> Impactes não identificados	Reversibilidade <input type="radio"/> Irreversível	Mitigação do Impacte <input type="radio"/> Minimizável	Sentido <input type="radio"/> Adverso (negativo)	
	Duração e Frequência <input type="radio"/> Temporário	Significado <input type="radio"/> Pouco Significativo	Complexidade <input type="radio"/> Efeito directo	
	Sentido <input type="radio"/> Indeterminado	Duração e Frequência <input type="radio"/> Indeterminado	Significado <input type="radio"/> Indeterminado	Reversibilidade <input type="radio"/> Reversível
	Complexidade <input type="radio"/> Indeterminado	Probabilidade <input type="radio"/> Pouco Provável	Magnitude e Complexidade <input type="radio"/> Negligenciável	Mitigação do Impacte <input type="radio"/> Minimizável
	Reversibilidade <input type="radio"/> Não determinada	Mitigação do Impacte <input type="radio"/> Não determinada	Sentido <input type="radio"/> Indeterminado	Complexidade <input type="radio"/> Indeterminado
	Probabilidade <input type="radio"/> Incerta	Magnitude e Complexidade <input type="radio"/> Indeterminada	Reversibilidade <input type="radio"/> Não determinada	Mitigação do Impacte <input type="radio"/> Não determinada

### Medidas de Minimização

<b>Acção que induz impacte</b> Acções com impacte no solo, deslocação de maquinaria pesada, zonas de estaleiro e depósito  Circulação de maquinaria. Manutenção da faixa de protecção da linha.	<b>Medidas</b> O acesso deverá ser realizado sobre a zona de aluvião não afectando a zona de cascalheira. Os trabalhos com impacte no solo numa envolvente de 50m da área do achado e abertura de caboucos deverão realizar-se com recurso a decapagens mecânicas de 10 em 10 cm  Conservação pela salvaguarda. Evitar a realização de acções com impacte no solo
--	--

N.º de Inventário

55

Topónimo

Monte da Rosa

Corresponde

---

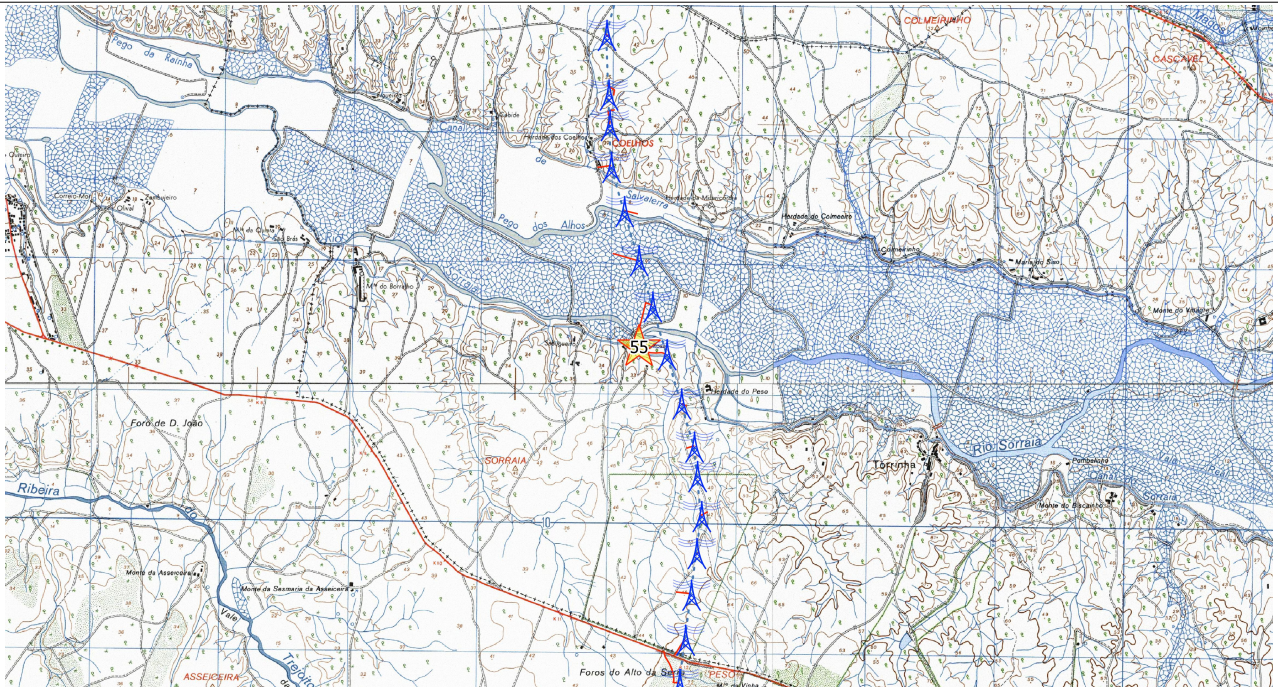

Ext. da CMP esc. 1:25000



Ortofotografia esc. 1:2500 (origem GoogleEarth)

## Ficha de Sítio

N.º de Inventário	56	Topónimo	Vale Grande	Corresponde	---
Coordenadas X	-49040	Y	-83890	ETRS89/ Portugal 06	CMP 405
Altitude	55	Unidade de Projecto	LFN.PGO - Apoio 124 e 125		
Distrito	Santarém	Concelho	Benavente	Freguesia	Benavente
Categoria	Arqueológico	Subcategoria		Tipologia	Estação de Ar Livre
Foto	90-91				
Cronologia	Paleolítico				
Espólio					
Contexto Geomorfológico	Terraço/mouchão	Cascalheira	Inserção na Paisagem	Invisível	Ameaças
Construção civil					
Coberto Vegetal	Mato rasteiro	Uso do solo	Agrícola regadio	Conservação	Não determinada
Proprietários	Indeterminados	Estatuto legal	Sem Protecção	ZEP	<input type="radio"/> Sim <input checked="" type="radio"/> Não
Dec. Lei	---				
Autenticidade	Mediana	Integridade	Desconhecida	Sensibilidade	Desconhecida
Importância	Mediana				

### Importância Científica e Cultural

Valor Inserção Paisagística	<input type="radio"/> Muito elevado	<input type="radio"/> Elevado	<input checked="" type="radio"/> Médio	<input type="radio"/> Baixo	<input type="radio"/> Negligenciável	<input type="radio"/> Nulo	<input type="radio"/> Indeterminado	<b>3</b>
Valor da Conservação	<input type="radio"/> Muito elevado	<input type="radio"/> Elevado	<input checked="" type="radio"/> Médio	<input type="radio"/> Baixo	<input type="radio"/> Negligenciável	<input type="radio"/> Nulo	<input type="radio"/> Indeterminado	<b>3</b>
Valor da Monumentalidade	<input type="radio"/> Muito elevado	<input type="radio"/> Elevado	<input checked="" type="radio"/> Médio	<input type="radio"/> Baixo	<input type="radio"/> Negligenciável	<input type="radio"/> Nulo	<input type="radio"/> Indeterminado	<b>3</b>
Valor da Raridade Regional	<input type="radio"/> Muito elevado	<input type="radio"/> Elevado	<input checked="" type="radio"/> Médio	<input type="radio"/> Baixo	<input type="radio"/> Negligenciável	<input type="radio"/> Nulo	<input type="radio"/> Indeterminado	<b>3</b>
Valor Científico	<input type="radio"/> Muito elevado	<input type="radio"/> Elevado	<input checked="" type="radio"/> Médio	<input type="radio"/> Baixo	<input type="radio"/> Negligenciável	<input type="radio"/> Nulo	<input type="radio"/> Indeterminado	<b>3</b>
Valor Histórico	<input type="radio"/> Muito elevado	<input type="radio"/> Elevado	<input checked="" type="radio"/> Médio	<input type="radio"/> Baixo	<input type="radio"/> Negligenciável	<input type="radio"/> Nulo	<input type="radio"/> Indeterminado	<b>3</b>

Importância Geral  **3,00**  Muito elevada (4 a 5)  Elevada (3 a 4)  Média (2 a 3)  Baixa (1 a 2)  Negligenciável (0 a 1)  Indeterminada

### Breve Descrição

Em zona de cabeço recentemente surribada observou-se uma cascalheira com dispersão de instrumentos líticos de quartzito por uma vasta área.

Fiabilidade da Observação	<input checked="" type="radio"/> Boa	<input type="radio"/> Razoável	<input type="radio"/> Insuficiente	Observações
Arqueólogo Responsável	Alexandre Canha e Luciana de Jesus			
Fonte de Informação	Prospecção			

### Relação com as Unidades de Projecto

Designação da infra estrutura impactante	LFN.PGO - Apoio 124 e 125
Posição relativamente à infraestrutura impactante	Na área de implantação dos apoios 124 e 125

Fase de Construção	Avaliação de Impactes			
Acções com impacte no solo, deslocação de maquinaria pesada, zonas de estaleiro e depósito	Sentido	Duração e Frequência	Significado	Magnitude e Complexidade
	Adverso (negativo)	Permanente	Significativo	Elevada
	Complexidade	Probabilidade	Mitigação do Impacte	
	Efeito directo	Provável	Minimizável	
	Reversibilidade			
	Irreversível			
Fase de Exploração	Sentido	Duração e Frequência	Significado	Magnitude e Complexidade
Circulação de maquinaria. Manutenção da faixa de protecção da linha.	Adverso (negativo)	Temporário	Pouco Significativo	Negligenciável
	Complexidade	Probabilidade	Mitigação do Impacte	
	Efeito directo	Pouco Provável	Minimizável	
	Reversibilidade			
	Reversível			
Fase de Desactivação	Sentido	Duração e Frequência	Significado	Magnitude e Complexidade
Impactes não identificados	Indeterminado	Indeterminado	Indeterminado	Indeterminada
	Complexidade	Probabilidade	Mitigação do Impacte	
	Indeterminado	Incerta	Não determinada	
	Reversibilidade			
	Não determinada			

### Medidas de Minimização

Acção que induz impacte	Medidas
Acções com impacte no solo, deslocação de maquinaria pesada, zonas de estaleiro e depósito	Os trabalhos com impacte no solo na área de dispersão de material e envolvente de 50m deverão realizar-se com recurso a decapagens mecânicas de 10 em 10 cm
Circulação de maquinaria. Manutenção da faixa de protecção da linha.	Conservação pela salvaguarda. Evitar a realização de acções com impacte no solo

N.º de Inventário

56

Topónimo

Vale Grande

Corresponde

---

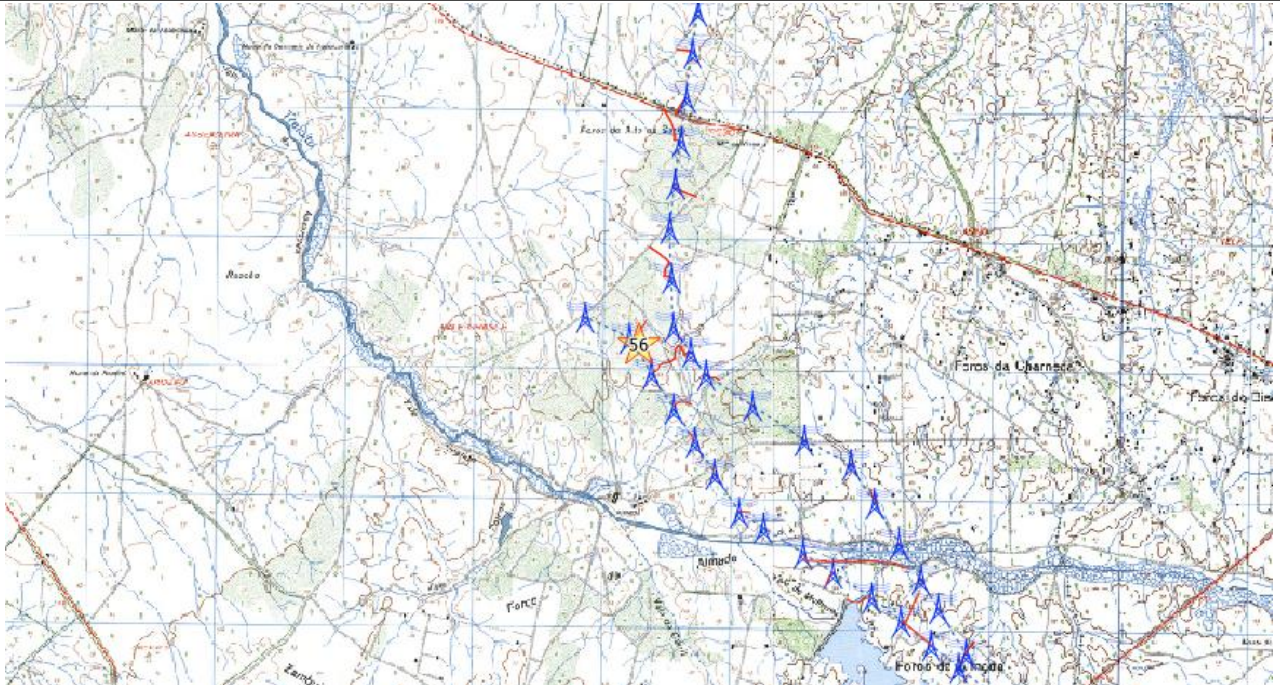

Ext. da CMP esc. 1:25000

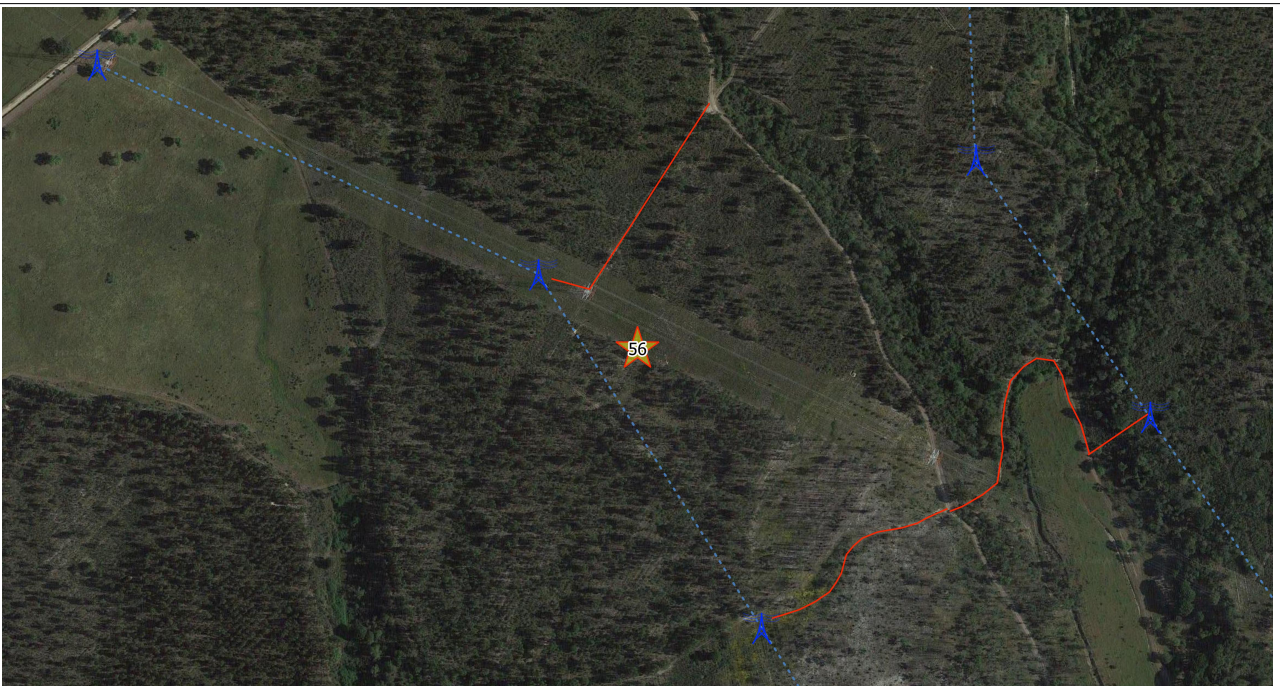

Ortofotografia esc. 1:2500 (origem GoogleEarth)



## Ficha de Sítio

N.º de Inventário	57	Topónimo	Foros de Almada	Corresponde	---
Coordenadas X	-48086	Y	-85325	ETRS89/ Portugal 06	CMP 405
Altitude	55	Unidade de Projecto	LFN.PGO - Apoio 130		
Distrito	Santarém	Concelho	Benavente		
Freguesia	Benavente				
Categoria	Arqueológico	Subcategoria			Foto 92-93
Tipologia	Achado Isolado				
Cronologia	Pré-história				
Espólio					
Contexto Geomorfológico	Terraço/mouchão	Areias	Inserção na Paisagem	Invisível	Ameaças
Construção civil					
Coberto Vegetal	Pinhal	Uso do solo	Industrial	Conservação	Não determinada
Proprietários	Indeterminados	Estatuto legal	Sem Protecção	ZEP	<input type="radio"/> Sim <input checked="" type="radio"/> Não
Dec. Lei	---				
Autenticidade	Mediana	Integridade	Desconhecida	Sensibilidade	Desconhecida
Importância	Mediana				

### Importância Científica e Cultural

Valor Inserção Paisagística	<input type="radio"/> Muito elevado <input type="radio"/> Elevado <input checked="" type="radio"/> Médio <input type="radio"/> Baixo <input type="radio"/> Negligenciável <input type="radio"/> Nulo <input type="radio"/> Indeterminado	<b>3</b>
Valor da Conservação	<input type="radio"/> Muito elevado <input type="radio"/> Elevado <input type="radio"/> Médio <input type="radio"/> Baixo <input type="radio"/> Negligenciável <input type="radio"/> Nulo <input checked="" type="radio"/> Indeterminado	
Valor da Monumentalidade	<input type="radio"/> Muito elevado <input type="radio"/> Elevado <input type="radio"/> Médio <input type="radio"/> Baixo <input type="radio"/> Negligenciável <input checked="" type="radio"/> Nulo <input type="radio"/> Indeterminado	<b>0</b>
Valor da Raridade Regional	<input type="radio"/> Muito elevado <input type="radio"/> Elevado <input type="radio"/> Médio <input checked="" type="radio"/> Baixo <input type="radio"/> Negligenciável <input type="radio"/> Nulo <input type="radio"/> Indeterminado	<b>2</b>
Valor Científico	<input type="radio"/> Muito elevado <input type="radio"/> Elevado <input checked="" type="radio"/> Médio <input type="radio"/> Baixo <input type="radio"/> Negligenciável <input type="radio"/> Nulo <input type="radio"/> Indeterminado	<b>3</b>
Valor Histórico	<input type="radio"/> Muito elevado <input type="radio"/> Elevado <input type="radio"/> Médio <input checked="" type="radio"/> Baixo <input type="radio"/> Negligenciável <input type="radio"/> Nulo <input type="radio"/> Indeterminado	<b>2</b>

Importância Geral **2,00**  Muito elevada (4 a 5)  Elevada (3 a 4)  Média (2 a 3)  Baixa (1 a 2)  Negligenciável (0 a 1)  Indeterminada

### Breve Descrição

Em zona de pinhal com areias identificou-se uma lasca de quartzo

Fiabilidade da Observação  Boa  Razoável  Insuficiente

Observações

Arqueólogo Responsável Alexandre Canha e Luciana de Jesus

Fonte de Informação Prospecção

### Relação com as Unidades de Projecto

Designação da infra estrutura impactante LFN.PGO - Apoio 130

Posição relativamente à infraestrutura impactante A cerca de 15m do apoio 130

	Avaliação de Impactes			
<b>Fase de Construção</b> Acções com impacte no solo, deslocação de maquinaria pesada, zonas de estaleiro e depósito	<b>Sentido</b> <span style="border: 1px solid black; display: inline-block; width: 100px; height: 15px; vertical-align: middle;">Adverso (negativo)</span>	<b>Duração e Frequência</b> <span style="border: 1px solid black; display: inline-block; width: 100px; height: 15px; vertical-align: middle;">Permanente</span>	<b>Significado</b> <span style="border: 1px solid black; display: inline-block; width: 100px; height: 15px; vertical-align: middle;">Significativo</span>	Ocorrência de Impacte
<b>Fase de Exploração</b> Circulação de maquinaria. Manutenção da faixa de protecção da linha.	<b>Complexidade</b> <span style="border: 1px solid black; display: inline-block; width: 100px; height: 15px; vertical-align: middle;">Efeito directo</span>	<b>Probabilidade</b> <span style="border: 1px solid black; display: inline-block; width: 100px; height: 15px; vertical-align: middle;">Provável</span>	<b>Magnitude e Complexidade</b> <span style="border: 1px solid black; display: inline-block; width: 100px; height: 15px; vertical-align: middle;">Moderada</span>	
<b>Fase de Desactivação</b> Impactes não identificados	<b>Reversibilidade</b> <span style="border: 1px solid black; display: inline-block; width: 100px; height: 15px; vertical-align: middle;">Irreversível</span>	<b>Mitigação do Impacte</b> <span style="border: 1px solid black; display: inline-block; width: 100px; height: 15px; vertical-align: middle;">Minimizável</span>	<b>Significado</b> <span style="border: 1px solid black; display: inline-block; width: 100px; height: 15px; vertical-align: middle;">Pouco Significativo</span>	
	<b>Reversibilidade</b> <span style="border: 1px solid black; display: inline-block; width: 100px; height: 15px; vertical-align: middle;">Reversível</span>	<b>Mitigação do Impacte</b> <span style="border: 1px solid black; display: inline-block; width: 100px; height: 15px; vertical-align: middle;">Minimizável</span>	<b>Magnitude e Complexidade</b> <span style="border: 1px solid black; display: inline-block; width: 100px; height: 15px; vertical-align: middle;">Negligenciável</span>	
	<b>Sentido</b> <span style="border: 1px solid black; display: inline-block; width: 100px; height: 15px; vertical-align: middle;">Indeterminado</span>	<b>Duração e Frequência</b> <span style="border: 1px solid black; display: inline-block; width: 100px; height: 15px; vertical-align: middle;">Indeterminado</span>	<b>Significado</b> <span style="border: 1px solid black; display: inline-block; width: 100px; height: 15px; vertical-align: middle;">Indeterminado</span>	
	<b>Complexidade</b> <span style="border: 1px solid black; display: inline-block; width: 100px; height: 15px; vertical-align: middle;">Indeterminado</span>	<b>Probabilidade</b> <span style="border: 1px solid black; display: inline-block; width: 100px; height: 15px; vertical-align: middle;">Incerta</span>	<b>Magnitude e Complexidade</b> <span style="border: 1px solid black; display: inline-block; width: 100px; height: 15px; vertical-align: middle;">Indeterminada</span>	
	<b>Reversibilidade</b> <span style="border: 1px solid black; display: inline-block; width: 100px; height: 15px; vertical-align: middle;">Não determinada</span>	<b>Mitigação do Impacte</b> <span style="border: 1px solid black; display: inline-block; width: 100px; height: 15px; vertical-align: middle;">Não determinada</span>	<b>Magnitude e Complexidade</b> <span style="border: 1px solid black; display: inline-block; width: 100px; height: 15px; vertical-align: middle;">Indeterminada</span>	

### Medidas de Minimização

Acção que induz impacte	Medidas
Acções com impacte no solo, deslocação de maquinaria pesada, zonas de estaleiro e depósito	Os trabalhos com impacte no solo numa envolvente de 50m da área do achado deverão realizar-se com recurso a decapagens mecânicas de 10 em 10 cm
Circulação de maquinaria. Manutenção da faixa de protecção da linha.	Conservação pela salvaguarda. Evitar a realização de acções com impacte no solo

N.º de Inventário 57

Topónimo Foros de Almada

Corresponde ---

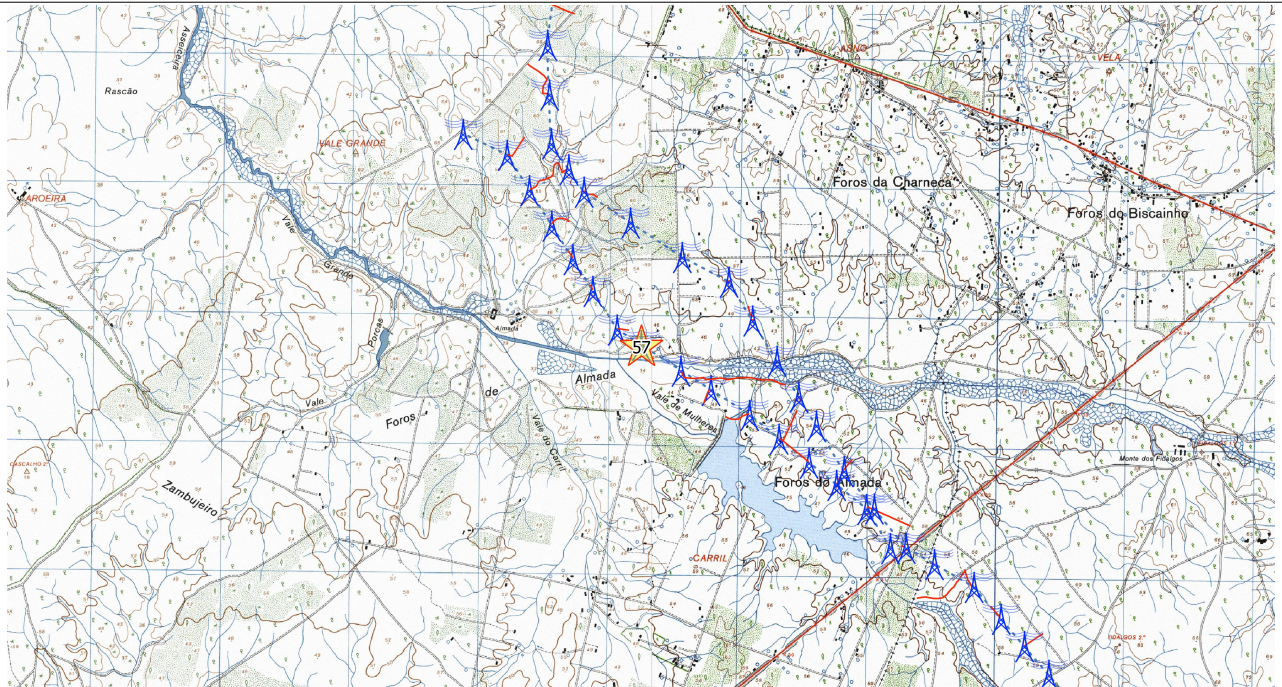

Ext. da CMP esc. 1:25000



Ortofotografia esc. 1:2500 (origem GoogleEarth)

## Ficha de Sítio

N.º de Inventário	58	Topónimo	Vale de Mulheres	Corresponde	---
Coordenadas X	-47583	Y	-85705	ETRS89/ Portugal 06	CMP 406
Altitude	49	Unidade de Projecto	LFN.PGO - Apoio 132		
Distrito	Santarém	Concelho	Benavente		
Freguesia	Benavente				
Categoria	Arqueológico	Subcategoria			Foto 94-95
Tipologia	Achado Isolado				
Cronologia	Pré-história				
Espólio					
Contexto Geomorfológico	Terraço/mouchão	Areias	Inserção na Paisagem	Invisível	
Ameaças	Agricultura				
Coberto Vegetal	Pinhal	Uso do solo	Pastoreio	Conservação	Não determinada
Proprietários	Indeterminados		Estatuto legal	Sem Protecção	
ZEP	<input type="radio"/> Sim <input checked="" type="radio"/> Não		Dec. Lei	---	
Autenticidade	Mediana	Integridade	Desconhecida	Sensibilidade	Desconhecida
Importância	Mediana				

### Importância Científica e Cultural

Valor Inserção Paisagística	<input type="radio"/> Muito elevado	<input type="radio"/> Elevado	<input checked="" type="radio"/> Médio	<input type="radio"/> Baixo	<input type="radio"/> Negligenciável	<input type="radio"/> Nulo	<input type="radio"/> Indeterminado	<b>3</b>
Valor da Conservação	<input type="radio"/> Muito elevado	<input type="radio"/> Elevado	<input type="radio"/> Médio	<input type="radio"/> Baixo	<input type="radio"/> Negligenciável	<input type="radio"/> Nulo	<input checked="" type="radio"/> Indeterminado	
Valor da Monumentalidade	<input type="radio"/> Muito elevado	<input type="radio"/> Elevado	<input type="radio"/> Médio	<input type="radio"/> Baixo	<input type="radio"/> Negligenciável	<input checked="" type="radio"/> Nulo	<input type="radio"/> Indeterminado	<b>0</b>
Valor da Raridade Regional	<input type="radio"/> Muito elevado	<input type="radio"/> Elevado	<input type="radio"/> Médio	<input checked="" type="radio"/> Baixo	<input type="radio"/> Negligenciável	<input type="radio"/> Nulo	<input type="radio"/> Indeterminado	<b>2</b>
Valor Científico	<input type="radio"/> Muito elevado	<input type="radio"/> Elevado	<input checked="" type="radio"/> Médio	<input type="radio"/> Baixo	<input type="radio"/> Negligenciável	<input type="radio"/> Nulo	<input type="radio"/> Indeterminado	<b>3</b>
Valor Histórico	<input type="radio"/> Muito elevado	<input type="radio"/> Elevado	<input type="radio"/> Médio	<input checked="" type="radio"/> Baixo	<input type="radio"/> Negligenciável	<input type="radio"/> Nulo	<input type="radio"/> Indeterminado	<b>2</b>

Importância Geral **2,00**  Muito elevada (4 a 5)  Elevada (3 a 4)  Média (2 a 3)  Baixa (1 a 2)  Negligenciável (0 a 1)  Indeterminada

### Breve Descrição

Em zona de pinhal com areias identificou-se uma lasca de quartzo

Fiabilidade da Observação	<input checked="" type="radio"/> Boa <input type="radio"/> Razoável <input type="radio"/> Insuficiente	Observações
Arqueólogo Responsável	Alexandre Canha e Luciana de Jesus	
Fonte de Informação	Prospecção	

### Relação com as Unidades de Projecto

Designação da infra estrutura impactante	LFN.PGO - Apoio 132
Posição relativamente à infraestrutura impactante	A cerca de 5m do acesso a criar ao apoio 132

	Avaliação de Impactes			
<b>Fase de Construção</b> Acções com impacte no solo, deslocação de maquinaria pesada, zonas de estaleiro e depósito	Sentido <input type="radio"/> Adverso (negativo)	Duração e Frequência <input type="radio"/> Permanente	Significado <input type="radio"/> Significativo	Ocorrência de Impacte
<b>Fase de Exploração</b> Circulação de maquinaria. Manutenção da faixa de protecção da linha.	Complexidade <input type="radio"/> Efeito directo	Probabilidade <input type="radio"/> Provável	Magnitude e Complexidade <input type="radio"/> Moderada	
<b>Fase de Desactivação</b> Impactes não identificados	Reversibilidade <input type="radio"/> Irreversível	Mitigação do Impacte <input type="radio"/> Minimizável	Sentido <input type="radio"/> Adverso (negativo)	
	Duração e Frequência <input type="radio"/> Temporário	Significado <input type="radio"/> Pouco Significativo	Complexidade <input type="radio"/> Efeito directo	
	Probabilidade <input type="radio"/> Pouco Provável	Magnitude e Complexidade <input type="radio"/> Negligenciável	Reversibilidade <input type="radio"/> Reversível	Mitigação do Impacte <input type="radio"/> Minimizável
	Sentido <input type="radio"/> Indeterminado	Duração e Frequência <input type="radio"/> Indeterminado	Significado <input type="radio"/> Indeterminado	Complexidade <input type="radio"/> Indeterminado
	Probabilidade <input type="radio"/> Incerta	Magnitude e Complexidade <input type="radio"/> Indeterminada	Reversibilidade <input type="radio"/> Não determinada	Mitigação do Impacte <input type="radio"/> Não determinada

### Medidas de Minimização

<b>Acção que induz impacte</b> Acções com impacte no solo, deslocação de maquinaria pesada, zonas de estaleiro e depósito	<b>Medidas</b> Os trabalhos com impacte no solo numa envolvente de 50m da área do achado deverão realizar-se com recurso a decapagens mecânicas de 10 em 10 cm
Circulação de maquinaria. Manutenção da faixa de protecção da linha.	Conservação pela salvaguarda. Evitar a realização de acções com impacte no solo

N.º de Inventário

58

Topónimo

Vale de Mulheres

Corresponde

---

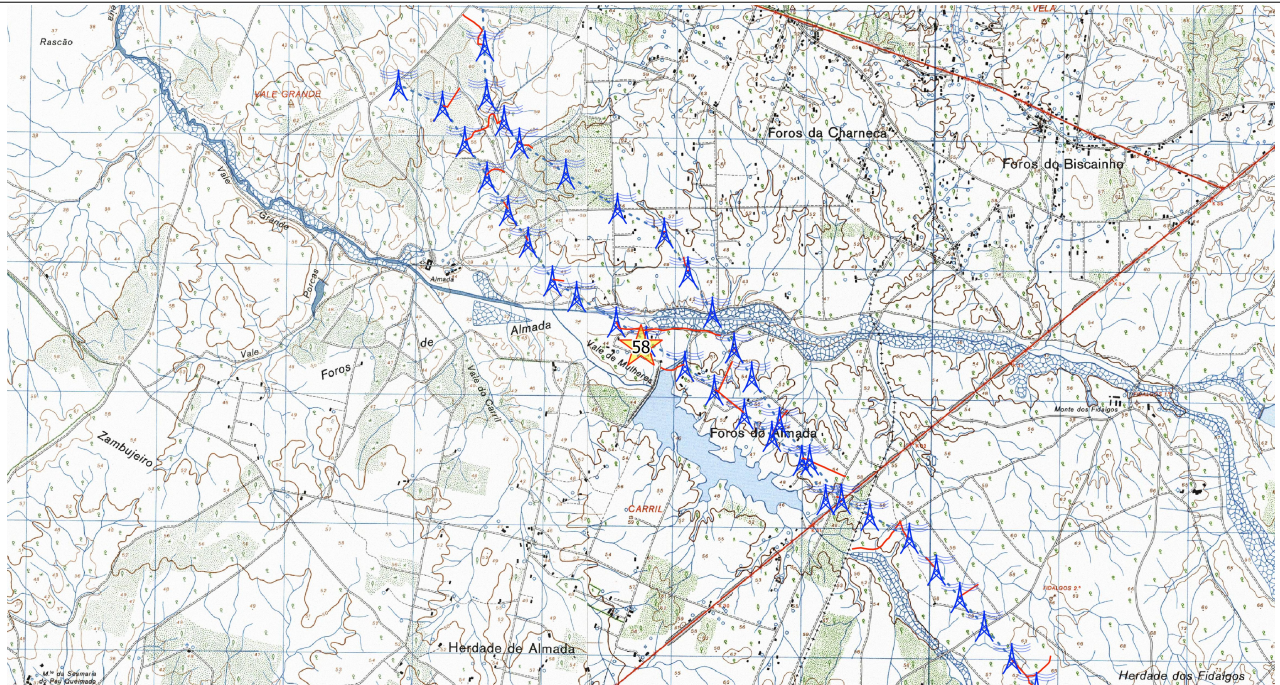

Ext. da CMP esc. 1:25000



Ortofotografia esc. 1:2500 (origem GoogleEarth)

## Ficha de Sítio

N.º de Inventário	59	Topónimo	Ribeira de Sangessugas	Corresponde	---			
Coordenadas X	-7537	Y	-167704	ETRS89/ Portugal 06	CMP 497			
Altitude	78	Unidade de Projecto	LFA.RM - Apoio 47					
Distrito	Beja	Concelho	Ferreira do Alentejo	Freguesia	Odivelas			
Categoria	Arqueológico	Subcategoria		Tipologia	Achado Isolado			
Foto	101-102							
Cronologia	Indeterminado (Pré-história recente ?)							
Espólio								
Contexto Geomorfológico	Planície	Areias	Inserção na Paisagem	Invisível	Ameaças			
Agricultura								
Coberto Vegetal	Montado	Uso do solo	Pastoreio	Conservação	Não determinada			
Proprietários	Indeterminados	Estatuto legal	Sem Protecção	ZEP	<input type="radio"/> Sim <input checked="" type="radio"/> Não			
Dec. Lei	---							
Autenticidade	Mediana	Integridade	Desconhecida	Sensibilidade	Desconhecida			
Importância	Mediana							
<b>Importância Científica e Cultural</b>								
Valor Inserção Paisagística	<input type="radio"/> Muito elevado	<input type="radio"/> Elevado	<input type="radio"/> Médio	<input checked="" type="radio"/> Baixo	<input type="radio"/> Negligenciável	<input type="radio"/> Nulo	<input type="radio"/> Indeterminado	<b>2</b>
Valor da Conservação	<input type="radio"/> Muito elevado	<input type="radio"/> Elevado	<input type="radio"/> Médio	<input type="radio"/> Baixo	<input type="radio"/> Negligenciável	<input type="radio"/> Nulo	<input checked="" type="radio"/> Indeterminado	
Valor da Monumentalidade	<input type="radio"/> Muito elevado	<input type="radio"/> Elevado	<input type="radio"/> Médio	<input checked="" type="radio"/> Baixo	<input type="radio"/> Negligenciável	<input type="radio"/> Nulo	<input type="radio"/> Indeterminado	<b>2</b>
Valor da Raridade Regional	<input type="radio"/> Muito elevado	<input type="radio"/> Elevado	<input checked="" type="radio"/> Médio	<input type="radio"/> Baixo	<input type="radio"/> Negligenciável	<input type="radio"/> Nulo	<input type="radio"/> Indeterminado	<b>3</b>
Valor Científico	<input type="radio"/> Muito elevado	<input type="radio"/> Elevado	<input checked="" type="radio"/> Médio	<input type="radio"/> Baixo	<input type="radio"/> Negligenciável	<input type="radio"/> Nulo	<input type="radio"/> Indeterminado	<b>3</b>
Valor Histórico	<input type="radio"/> Muito elevado	<input type="radio"/> Elevado	<input checked="" type="radio"/> Médio	<input type="radio"/> Baixo	<input type="radio"/> Negligenciável	<input type="radio"/> Nulo	<input type="radio"/> Indeterminado	<b>3</b>
Importância Geral	<input checked="" type="radio"/> 2,60	<input type="radio"/> Muito elevada (4 a 5)	<input type="radio"/> Elevada (3 a 4)	<input checked="" type="radio"/> Média (2 a 3)	<input type="radio"/> Baixa (1 a 2)	<input type="radio"/> Negligenciável (0 a 1)	<input type="radio"/> Indeterminada	
<b>Breve Descrição</b>								
Em área de montado, com frequente vegetação arbustiva e herbácea e abundante folhagem e com solo de cascalheira de quartzos rolados identificaram-se dois fragmentos de cerâmica aparentemente manual								
Fiabilidade da Observação	<input checked="" type="radio"/> Boa <input type="radio"/> Razoável <input type="radio"/> Insuficiente			Observações				
Arqueólogo Responsável	Rui Mataloto Conceição Roque							
Fonte de Informação	Prospecção							

### Relação com as Unidades de Projecto

Designação da infra estrutura impactante	LFA.RM - Apoio 47
Posição relativamente à infraestrutura impactante	Na área de implantação do apoio

	Avaliação de Impactes			
<b>Fase de Construção</b> Acções com impacte no solo, deslocação de maquinaria pesada, zonas de estaleiro e depósito	Sentido <input type="radio"/> Adverso (negativo)	Duração e Frequência <input type="radio"/> Permanente	Significado <input type="radio"/> Significativo	Ocorrência de Impacte
<b>Fase de Exploração</b> Circulação de maquinaria. Manutenção da faixa de protecção da linha.	Complexidade <input type="radio"/> Efeito directo	Probabilidade <input type="radio"/> Provável	Magnitude e Complexidade <input type="radio"/> Moderada	
<b>Fase de Desactivação</b> Impactes não identificados	Reversibilidade <input type="radio"/> Irreversível	Mitigação do Impacte <input type="radio"/> Minimizável	Sentido <input type="radio"/> Adverso (negativo)	
	Duração e Frequência <input type="radio"/> Temporário	Significado <input type="radio"/> Pouco Significativo	Complexidade <input type="radio"/> Efeito directo	
	Probabilidade <input type="radio"/> Pouco Provável	Magnitude e Complexidade <input type="radio"/> Negligenciável	Reversibilidade <input type="radio"/> Reversível	Sentido <input type="radio"/> Indeterminado
	Mitigação do Impacte <input type="radio"/> Minimizável	Duração e Frequência <input type="radio"/> Indeterminado	Significado <input type="radio"/> Indeterminado	Complexidade <input type="radio"/> Indeterminado
	Sentido <input type="radio"/> Indeterminado	Probabilidade <input type="radio"/> Incerta	Magnitude e Complexidade <input type="radio"/> Indeterminada	Reversibilidade <input type="radio"/> Não determinada
	Mitigação do Impacte <input type="radio"/> Não determinada	Duração e Frequência <input type="radio"/> Indeterminado	Significado <input type="radio"/> Indeterminado	Complexidade <input type="radio"/> Indeterminado
	Sentido <input type="radio"/> Indeterminado	Probabilidade <input type="radio"/> Incerta	Magnitude e Complexidade <input type="radio"/> Indeterminada	Reversibilidade <input type="radio"/> Não determinada
	Mitigação do Impacte <input type="radio"/> Não determinada	Duração e Frequência <input type="radio"/> Indeterminado	Significado <input type="radio"/> Indeterminado	Complexidade <input type="radio"/> Indeterminado
	Sentido <input type="radio"/> Indeterminado	Probabilidade <input type="radio"/> Incerta	Magnitude e Complexidade <input type="radio"/> Indeterminada	Reversibilidade <input type="radio"/> Não determinada
	Mitigação do Impacte <input type="radio"/> Não determinada	Duração e Frequência <input type="radio"/> Indeterminado	Significado <input type="radio"/> Indeterminado	Complexidade <input type="radio"/> Indeterminado
	Sentido <input type="radio"/> Indeterminado	Probabilidade <input type="radio"/> Incerta	Magnitude e Complexidade <input type="radio"/> Indeterminada	Reversibilidade <input type="radio"/> Não determinada
	Mitigação do Impacte <input type="radio"/> Não determinada	Duração e Frequência <input type="radio"/> Indeterminado	Significado <input type="radio"/> Indeterminado	Complexidade <input type="radio"/> Indeterminado

### Medidas de Minimização

Acção que induz impacte	Medidas
Acções com impacte no solo, deslocação de maquinaria pesada, zonas de estaleiro e depósito	Os trabalhos com impacte no solo numa envolvente de 50m da área do achado deverão realizar-se com recurso a decapagens mecânicas de 10 em 10 cm
Circulação de maquinaria. Manutenção da faixa de protecção da linha.	Conservação pela salvaguarda. Evitar a realização de acções com impacte no solo

N.º de Inventário

59

Topónimo

Ribeira de Sangessugas

Corresponde

---

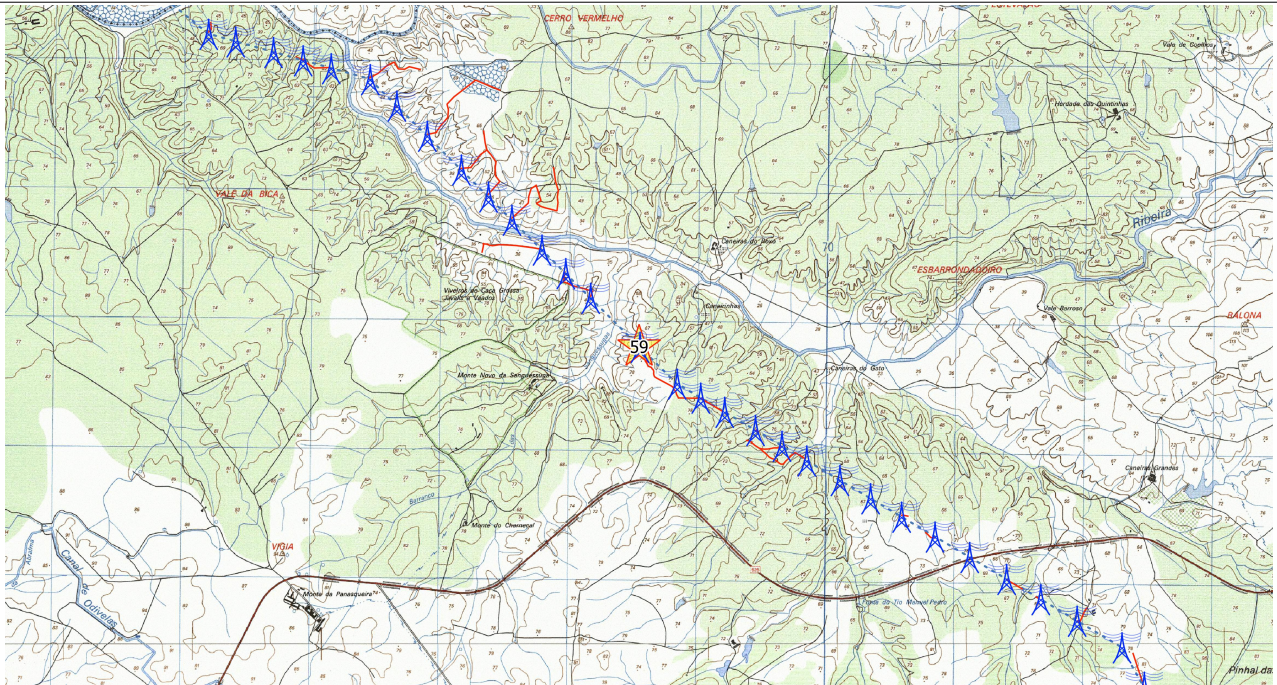

Ext. da CMP esc. 1:25000

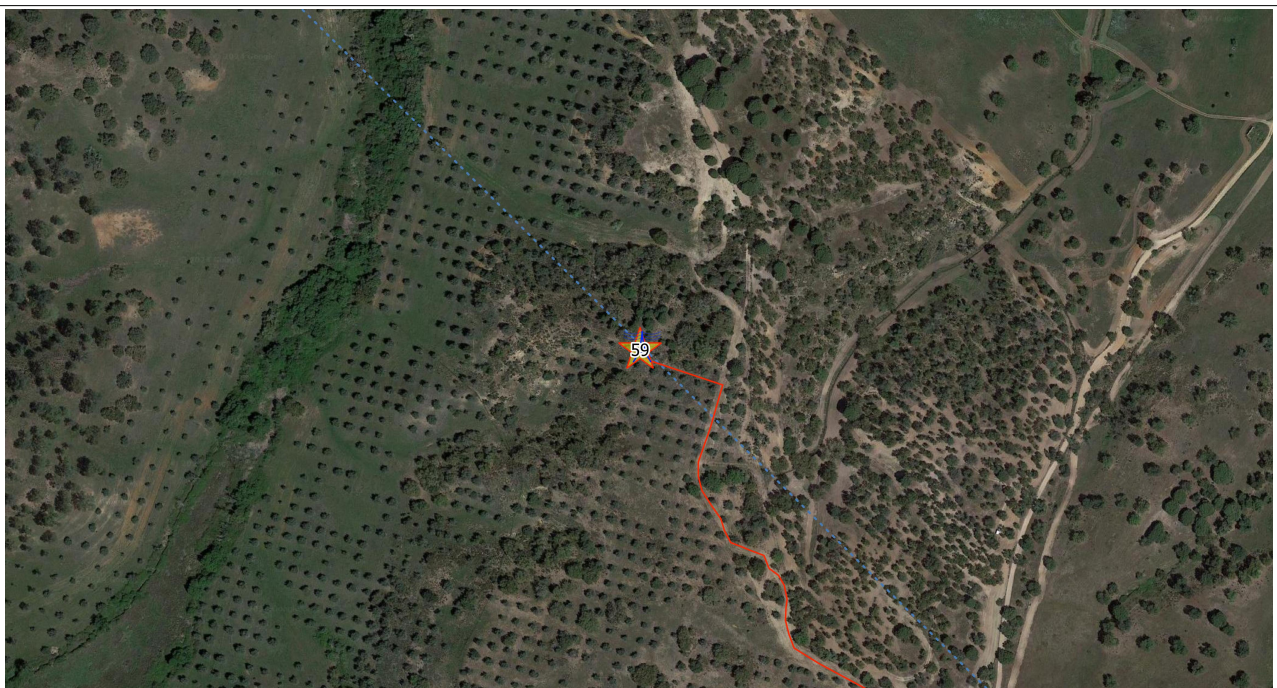

Ortofotografia esc. 1:2500 (origem GoogleEarth)

## Ficha de Sítio

N.º de Inventário	60	Topónimo	Monte do Vale da Azenha		Corresponde	26 da Pesq. Documental						
Coordenadas X	-40983	Y	-101687	ETRS89/ Portugal 06	CMP	434	Altitude	50	Unidade de Projecto	LFA.RM - Apoio 325		
Distrito	Setúbal		Concelho	Montijo		Freguesia	Canha					
Categoria	Arqueológico		Subcategoria			Tipologia	Achado Isolado		Foto	103		
Cronologia	Paleolítico		Espólio									
Contexto Geomorfológico	Encosta		Aluvião	Inserção na Paisagem		Invisível		Ameaças	Não se identificam			
Coberto Vegetal	Montado		Uso do solo	Baldio		Conservação	Não determinada					
Proprietários	Indeterminados		Estatuto legal	INV - Inventariado		ZEP	<input type="radio"/> Sim <input checked="" type="radio"/> Não		Dec. Lei	---		
Autenticidade	Desconhecida		Integridade	Desconhecida		Sensibilidade	Desconhecida		Importância	Desconhecida		
<b>Importância Científica e Cultural</b>												
Valor Inserção Paisagística	<input type="radio"/> Muito elevado <input type="radio"/> Elevado <input type="radio"/> Médio <input type="radio"/> Baixo <input type="radio"/> Negligenciável <input type="radio"/> Nulo <input checked="" type="radio"/> Indeterminado											
Valor da Conservação	<input type="radio"/> Muito elevado <input type="radio"/> Elevado <input type="radio"/> Médio <input type="radio"/> Baixo <input type="radio"/> Negligenciável <input type="radio"/> Nulo <input checked="" type="radio"/> Indeterminado											
Valor da Monumentalidade	<input type="radio"/> Muito elevado <input type="radio"/> Elevado <input type="radio"/> Médio <input type="radio"/> Baixo <input type="radio"/> Negligenciável <input type="radio"/> Nulo <input checked="" type="radio"/> Indeterminado											
Valor da Raridade Regional	<input type="radio"/> Muito elevado <input type="radio"/> Elevado <input type="radio"/> Médio <input type="radio"/> Baixo <input type="radio"/> Negligenciável <input type="radio"/> Nulo <input checked="" type="radio"/> Indeterminado											
Valor Científico	<input type="radio"/> Muito elevado <input type="radio"/> Elevado <input type="radio"/> Médio <input type="radio"/> Baixo <input type="radio"/> Negligenciável <input type="radio"/> Nulo <input checked="" type="radio"/> Indeterminado											
Valor Histórico	<input type="radio"/> Muito elevado <input type="radio"/> Elevado <input type="radio"/> Médio <input type="radio"/> Baixo <input type="radio"/> Negligenciável <input type="radio"/> Nulo <input checked="" type="radio"/> Indeterminado											
Importância Geral	<input type="checkbox"/>		<input type="radio"/> Muito elevada (4 a 5)		<input type="radio"/> Elevada (3 a 4)		<input type="radio"/> Média (2 a 3)		<input type="radio"/> Baixa (1 a 2)		<input type="radio"/> Negligenciável (0 a 1)	<input checked="" type="radio"/> Indeterminada
<b>Breve Descrição</b>												
<p>Este sítio constante na Carta Arqueológica do Montijo apresenta uma disparidade de localização, uma vez que na localização cartográfica assinala o sítio próximo do apoio 324, contudo na descrição é apresentada a coordenada (38°45'20"N, 8°36'26"W), a qual situa o sítio noutra local fora do corredor da linha. O sítio é descrito como achados líticos avulsos e descontextualizados.</p> <p>No discorrer dos trabalhos de relocalização apenas se tentou relocalizar a coordenada que se encontrava no interior do corredor da linha não se tendo identificada qualquer indício de se tratar da localização correcta do sítio. Aqui observou-se uma encosta de inclinação considerável, não se detectaram artefactos. Zona de montado com vegetação rasteira esparsa e solo, arenoso, apenas visível em algumas clareiras.</p>												
Fiabilidade da Observação	<input checked="" type="radio"/> Boa <input type="radio"/> Razoável <input type="radio"/> Insuficiente		Observações	Não relocalizado								
Arqueólogo Responsável	André Pereira e Hugo Morais											
Fonte de Informação	Carta Arqueológica do Montijo											

### Relação com as Unidades de Projecto

Designação da infra estrutura impactante	LFA.RM - Apoio 325
Posição relativamente à infraestrutura impactante	A cerca de 130m do apoio

	Avaliação de Impactes			
<b>Fase de Construção</b> Acções com impacte no solo, deslocação de maquinaria pesada, zonas de estaleiro e depósito	Sentido <input type="checkbox"/> Indeterminado	Duração e Frequência <input type="checkbox"/> Indeterminado	Significado <input type="checkbox"/> Indeterminado	Ocorrência de Impacte
<b>Fase de Exploração</b> Circulação de maquinaria. Manutenção da faixa de protecção da linha.	Complexidade <input type="checkbox"/> Não aplicável	Probabilidade <input type="checkbox"/> Não aplicável	Magnitude e Complexidade <input type="checkbox"/> Sem alteração	
<b>Fase de Desactivação</b> Impactes não identificados	Reversibilidade <input type="checkbox"/> Não determinada	Mitigação do Impacte <input type="checkbox"/> Não determinada	Sentido <input type="checkbox"/> Indeterminado	
	Complexidade <input type="checkbox"/> Indeterminado	Probabilidade <input type="checkbox"/> Incerta	Magnitude e Complexidade <input type="checkbox"/> Indeterminada	
	Reversibilidade <input type="checkbox"/> Não determinada	Mitigação do Impacte <input type="checkbox"/> Não determinada	Sentido <input type="checkbox"/> Indeterminado	
	Complexidade <input type="checkbox"/> Indeterminado	Probabilidade <input type="checkbox"/> Incerta	Magnitude e Complexidade <input type="checkbox"/> Indeterminada	
	Reversibilidade <input type="checkbox"/> Não determinada	Mitigação do Impacte <input type="checkbox"/> Não determinada	Sentido <input type="checkbox"/> Indeterminado	

### Medidas de Minimização

Acção que induz impacte	Medidas
Acções com impacte no solo, deslocação de maquinaria pesada, zonas de estaleiro e depósito	Não se propõem medidas de minimização
Circulação de maquinaria. Manutenção da faixa de protecção da linha.	Conservação pela salvaguarda. Evitar a realização de acções com impacte no solo

N.º de Inventário 60

Topónimo Monte do Vale da Azenha

Corresponde 26 da Pesq. Documental

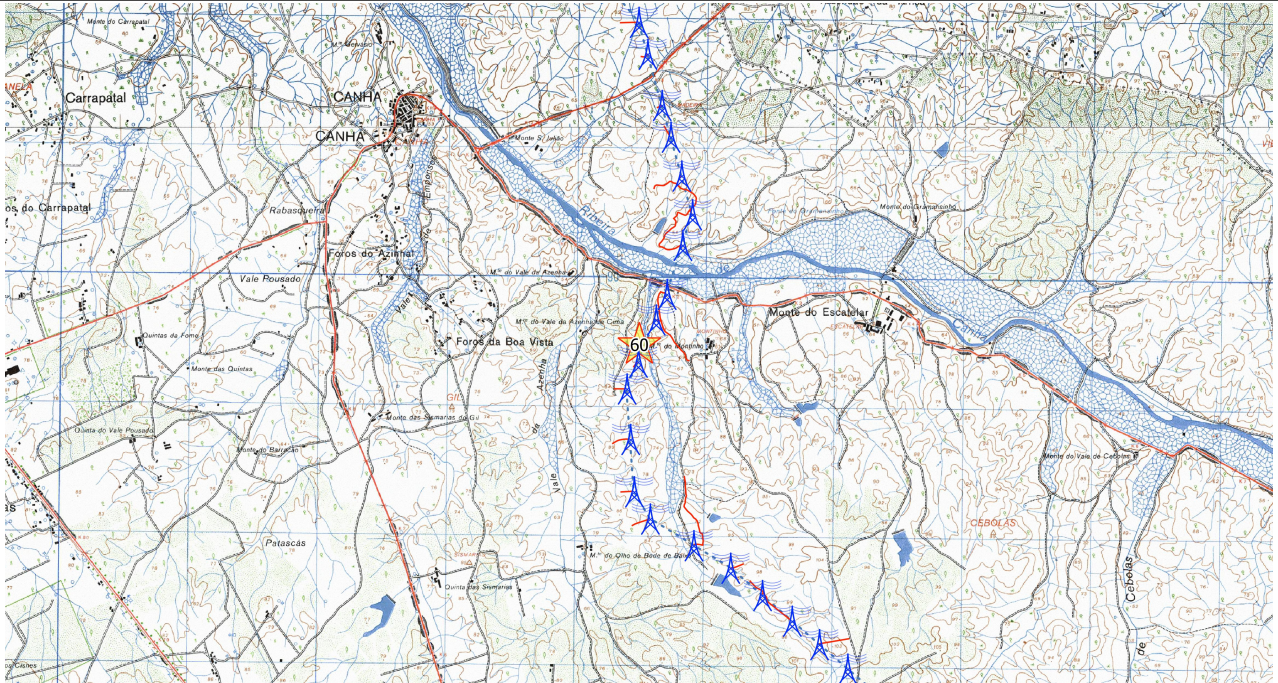

Ext. da CMP esc. 1:25000



Ortofotografia esc. 1:2500 (origem GoogleEarth)



## Ficha de Sítio

N.º de Inventário	61	Topónimo	Moinho das Boas Vistas	Corresponde	19 da Pesq. Documental
Coordenadas X	-65605	Y	-56610	ETRS89/ Portugal 06	CMP 363
Altitude	105	Unidade de Projecto	LFA.RM - Apoio 506		
Distrito	Lisboa	Concelho	Azambuja	Freguesia	Aveiras de Cima
Categoria	Etnográfico	Subcategoria		Tipologia	Moinho
Foto	106				
Cronologia	Moderno/Contemporâneo				
Espólio					
Contexto Geomorfológico	Cabeço	Quartzitos	Inserção na Paisagem	Destacado	Ameaças
Abandono					
Coberto Vegetal	Montado	Uso do solo	Baldio	Conservação	Não determinada
Proprietários	Indeterminados	Estatuto legal	Sem Protecção	ZEP	<input type="radio"/> Sim <input checked="" type="radio"/> Não
Dec. Lei	---				
Autenticidade	Mediana	Integridade	Reduzida	Sensibilidade	Reduzida
Importância	Reduzida				

### Importância Científica e Cultural

Valor Inserção Paisagística	<input type="radio"/> Muito elevado <input type="radio"/> Elevado <input checked="" type="radio"/> Médio <input type="radio"/> Baixo <input type="radio"/> Negligenciável <input type="radio"/> Nulo <input type="radio"/> Indeterminado	<b>3</b>
Valor da Conservação	<input type="radio"/> Muito elevado <input type="radio"/> Elevado <input type="radio"/> Médio <input checked="" type="radio"/> Baixo <input type="radio"/> Negligenciável <input type="radio"/> Nulo <input type="radio"/> Indeterminado	<b>2</b>
Valor da Monumentalidade	<input type="radio"/> Muito elevado <input type="radio"/> Elevado <input checked="" type="radio"/> Médio <input type="radio"/> Baixo <input type="radio"/> Negligenciável <input type="radio"/> Nulo <input type="radio"/> Indeterminado	<b>3</b>
Valor da Raridade Regional	<input type="radio"/> Muito elevado <input type="radio"/> Elevado <input type="radio"/> Médio <input checked="" type="radio"/> Baixo <input type="radio"/> Negligenciável <input type="radio"/> Nulo <input type="radio"/> Indeterminado	<b>2</b>
Valor Científico	<input type="radio"/> Muito elevado <input type="radio"/> Elevado <input type="radio"/> Médio <input checked="" type="radio"/> Baixo <input type="radio"/> Negligenciável <input type="radio"/> Nulo <input type="radio"/> Indeterminado	<b>2</b>
Valor Histórico	<input type="radio"/> Muito elevado <input type="radio"/> Elevado <input type="radio"/> Médio <input checked="" type="radio"/> Baixo <input type="radio"/> Negligenciável <input type="radio"/> Nulo <input type="radio"/> Indeterminado	<b>2</b>

Importância Geral **2,33**  Muito elevada (4 a 5)  Elevada (3 a 4)  Média (2 a 3)  Baixa (1 a 2)  Negligenciável (0 a 1)  Indeterminada

### Breve Descrição

Ruína de moinho de vento de planta circular, alvenaria de pedra argamassada e reboco pintado de branco. Mastro e engenho de madeira ainda conservados. Porta a sudeste, com 2.20m emoldurada por vigas de calcário. Possui 2 janelas a nascente e outra a noroeste. Mó reutilizada no parapeito da janela sobre a porta. Uma argola de ferro subsiste. Acesso vedado ao interior

Fiabilidade da Observação <input checked="" type="radio"/> Boa <input type="radio"/> Razoável <input type="radio"/> Insuficiente	Observações Relocalizado
Arqueólogo Responsável	André Pereira e Hugo Morais
Fonte de Informação	CMP

### Relação com as Unidades de Projecto

Designação da infra estrutura impactante	LFA.RM - Apoio 506
Posição relativamente à infraestrutura impactante	A cerca de 90m do apoio e a cerca de 15m de acesso a melhorar

Fase de Construção	Avaliação de Impactes			
Acções com impacte no solo, deslocação de maquinaria pesada, zonas de estaleiro e depósito	<b>Sentido</b> Adverso (negativo)	<b>Duração e Frequência</b> Indeterminado	<b>Significado</b> Pouco Significativo	Ocorrência de Impacte
	<b>Complexidade</b> Efeito directo	<b>Probabilidade</b> Improvável	<b>Magnitude e Complexidade</b> Reduzida	
	<b>Reversibilidade</b> Reversível	<b>Mitigação do Impacte</b> Minimizável		
Fase de Exploração Circulação de maquinaria. Manutenção da faixa de protecção da linha.	<b>Sentido</b> Indeterminado	<b>Duração e Frequência</b> Indeterminado	<b>Significado</b> Indeterminado	
	<b>Complexidade</b> Indeterminado	<b>Probabilidade</b> Não aplicável	<b>Magnitude e Complexidade</b> Indeterminada	
	<b>Reversibilidade</b> Não determinada	<b>Mitigação do Impacte</b> Não determinada		
Fase de Desactivação Impactes não identificados	<b>Sentido</b> Indeterminado	<b>Duração e Frequência</b> Indeterminado	<b>Significado</b> Indeterminado	
	<b>Complexidade</b> Indeterminado	<b>Probabilidade</b> Incerta	<b>Magnitude e Complexidade</b> Indeterminada	
	<b>Reversibilidade</b> Não determinada	<b>Mitigação do Impacte</b> Não determinada		

### Medidas de Minimização

Acção que induz impacte	Medidas
Acções com impacte no solo, deslocação de maquinaria pesada, zonas de estaleiro e depósito	Acompanhamento arqueológico
Circulação de maquinaria. Manutenção da faixa de protecção da linha.	Conservação pela salvaguarda.

N.º de Inventário

61

Topónimo

Moinho das Boas Vistas

Corresponde

19 da Pesq. Documental

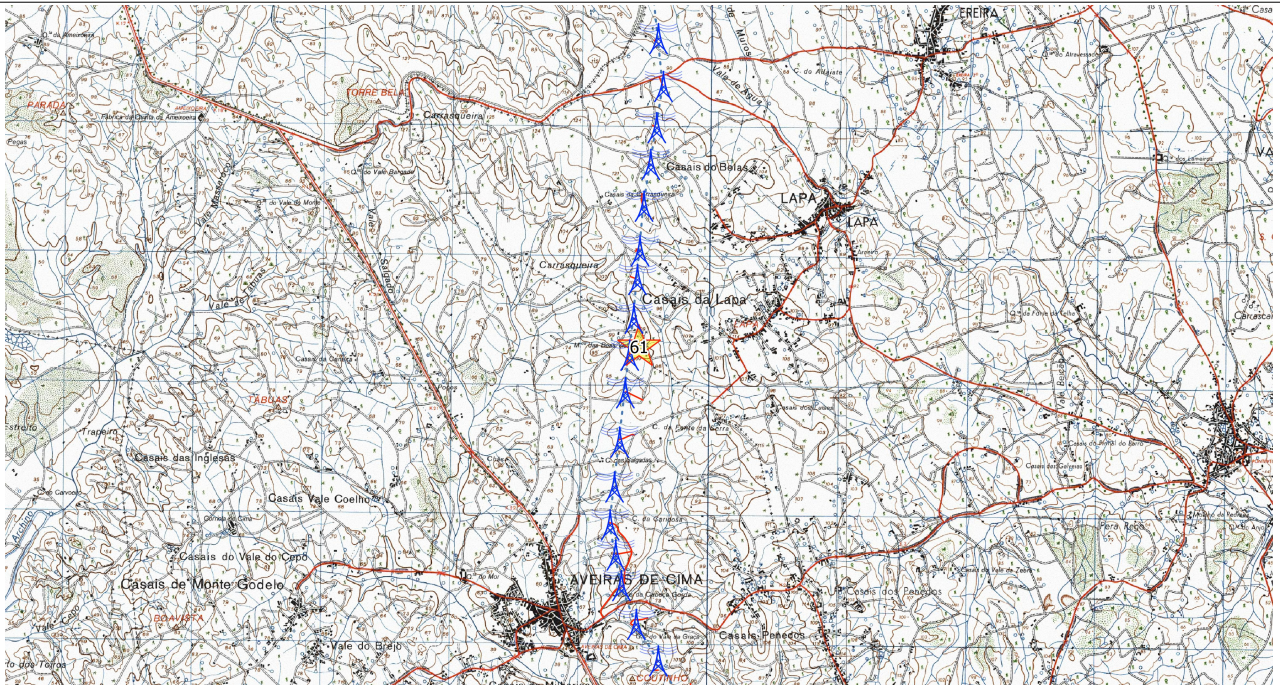

Ext. da CMP esc. 1:25000

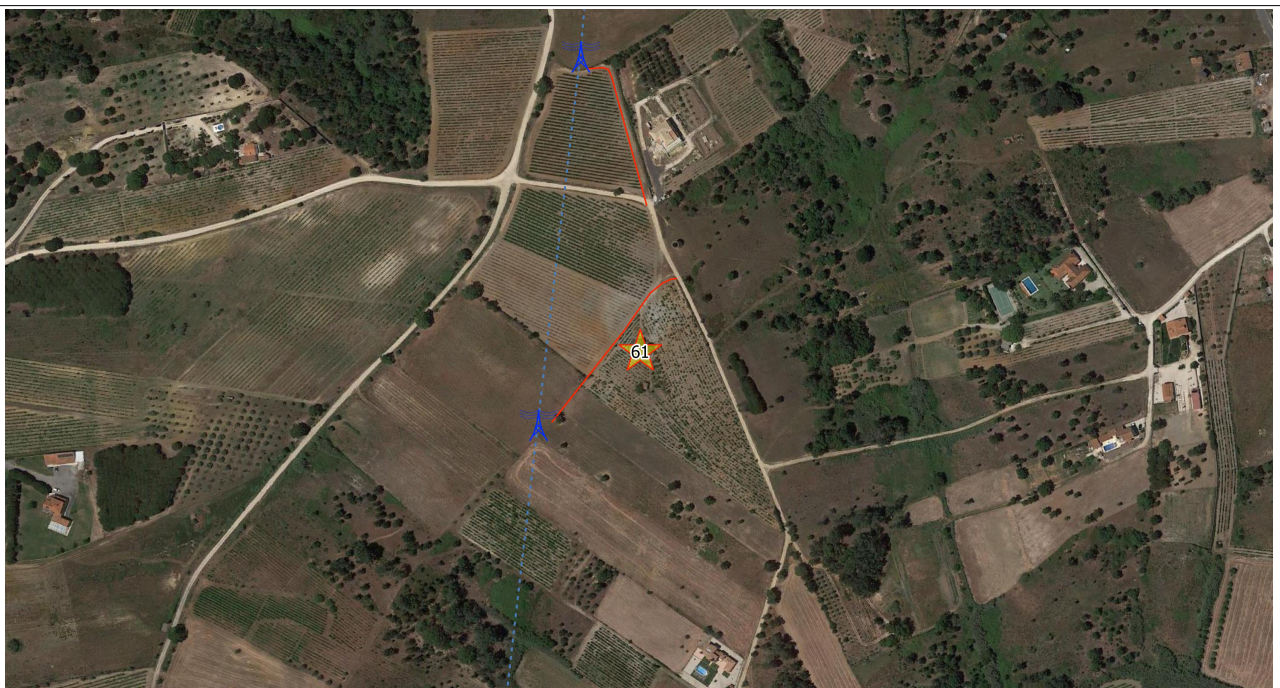

Ortofotografia esc. 1:2500 (origem GoogleEarth)

## Ficha de Sítio

N.º de Inventário	62	Topónimo	Moinho das Boas Vistas	Corresponde	20 da Pesq. Documental					
Coordenadas X	-65577	Y	-56528	ETRS89/ Portugal 06	CMP	363	Altitude	109	Unidade de Projecto	LFA.RM - Apoio 506 e 507
Distrito	Santarém	Concelho	Cartaxo	Freguesia	União das freguesias de Ereira e Lapa					
Categoria	Etnográfico	Subcategoria		Tipologia	Moinho	Foto	107-108			
Cronologia	Moderno/Contemporâneo		Espólio							
Contexto Geomorfológico	Cabeço	Quartzitos	Inserção na Paisagem	Destacado	Ameaças	Abandono				
Coberto Vegetal	Montado	Uso do solo	Baldio	Conservação	Não determinada					
Proprietários	Indeterminados	Estatuto legal	Sem Protecção	ZEP	<input type="radio"/> Sim <input checked="" type="radio"/> Não	Dec. Lei	---			
Autenticidade	Mediana	Integridade	Reduzida	Sensibilidade	Reduzida	Importância	Reduzida			

### Importância Científica e Cultural

Valor Inserção Paisagística	<input type="radio"/> Muito elevado <input type="radio"/> Elevado <input checked="" type="radio"/> Médio <input type="radio"/> Baixo <input type="radio"/> Negligenciável <input type="radio"/> Nulo <input type="radio"/> Indeterminado	3
Valor da Conservação	<input type="radio"/> Muito elevado <input type="radio"/> Elevado <input type="radio"/> Médio <input checked="" type="radio"/> Baixo <input type="radio"/> Negligenciável <input type="radio"/> Nulo <input type="radio"/> Indeterminado	2
Valor da Monumentalidade	<input type="radio"/> Muito elevado <input type="radio"/> Elevado <input checked="" type="radio"/> Médio <input type="radio"/> Baixo <input type="radio"/> Negligenciável <input type="radio"/> Nulo <input type="radio"/> Indeterminado	3
Valor da Raridade Regional	<input type="radio"/> Muito elevado <input type="radio"/> Elevado <input type="radio"/> Médio <input checked="" type="radio"/> Baixo <input type="radio"/> Negligenciável <input type="radio"/> Nulo <input type="radio"/> Indeterminado	2
Valor Científico	<input type="radio"/> Muito elevado <input type="radio"/> Elevado <input type="radio"/> Médio <input checked="" type="radio"/> Baixo <input type="radio"/> Negligenciável <input type="radio"/> Nulo <input type="radio"/> Indeterminado	2
Valor Histórico	<input type="radio"/> Muito elevado <input type="radio"/> Elevado <input type="radio"/> Médio <input checked="" type="radio"/> Baixo <input type="radio"/> Negligenciável <input type="radio"/> Nulo <input type="radio"/> Indeterminado	2

Importância Geral  2,33  Muito elevada (4 a 5)  Elevada (3 a 4)  Média (2 a 3)  Baixa (1 a 2)  Negligenciável (0 a 1)  Indeterminada

### Breve Descrição

Moinho de vento em ruína. Torre de aparelho de alvenaria de pedra argamassada, conservando o reboco, pintado a branco com rodapé cor de vinho. Entrada a sul, de 1m x 1,60m, emoldurada por vigas de calcário. 4 janelas, uma a nascente, 2 a nordeste e uma a Sul. Possui 5 argolas de ferro em toda a volta. Interior conserva escadaria de calcário de acesso ao piso superior, prateleiras e encaixes das vigas do engenho

Fiabilidade da Observação	<input checked="" type="radio"/> Boa <input type="radio"/> Razoável <input type="radio"/> Insuficiente	Observações	Relocalizado
Arqueólogo Responsável	André Pereira e Hugo Morais		
Fonte de Informação	CMP		

### Relação com as Unidades de Projecto

Designação da infra estrutura impactante	LFA.RM - Apoio 506 e 507
Posição relativamente à infraestrutura impactante	A cerca de 175m e 160m dos apoios 506 e 507 e 20m e 40m dos acessos a melhorar

Fase de Construção	Avaliação de Impactes					
Acções com impacte no solo, deslocação de maquinaria pesada, zonas de estaleiro e depósito	Sentido	Adverso (negativo)	Duração e Frequência	Indeterminado	Significado	Pouco Significativo
	Complexidade	Efeito indirecto	Probabilidade	Improvável	Magnitude e Complexidade	Reduzida
	Reversibilidade	Reversível	Mitigação do Impacte	Minimizável		
Fase de Exploração	Avaliação de Impactes					
Circulação de maquinaria. Manutenção da faixa de protecção da linha.	Sentido	Indeterminado	Duração e Frequência	Indeterminado	Significado	Indeterminado
	Complexidade	Indeterminado	Probabilidade	Não aplicável	Magnitude e Complexidade	Indeterminada
	Reversibilidade	Não determinada	Mitigação do Impacte	Minimizável		
Fase de Desactivação	Avaliação de Impactes					
Impactes não identificados	Sentido	Indeterminado	Duração e Frequência	Indeterminado	Significado	Indeterminado
	Complexidade	Indeterminado	Probabilidade	Incerta	Magnitude e Complexidade	Indeterminada
	Reversibilidade	Não determinada	Mitigação do Impacte	Não determinada		

### Medidas de Minimização

Acção que induz impacte	Medidas
Acções com impacte no solo, deslocação de maquinaria pesada, zonas de estaleiro e depósito	Acompanhamento arqueológico
Circulação de maquinaria. Manutenção da faixa de protecção da linha.	Conservação pela salvaguarda

N.º de Inventário

62

Topónimo

Moinho das Boas Vistas

Corresponde

20 da Pesq. Documental

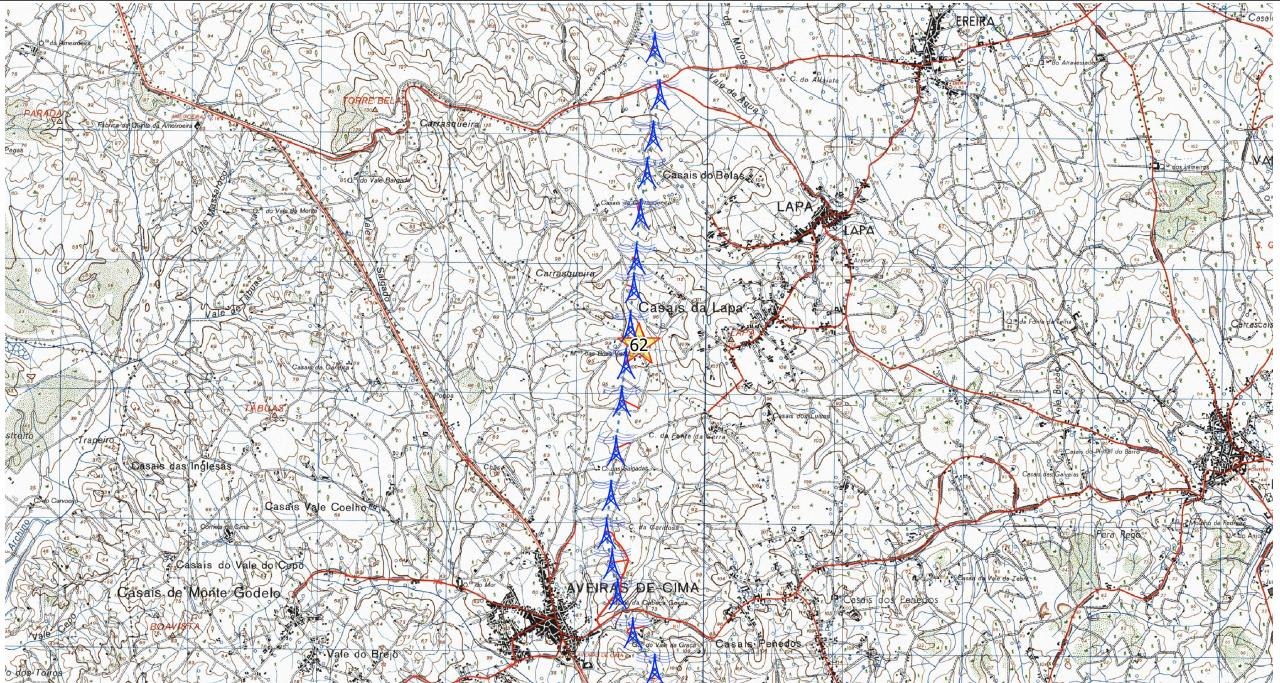
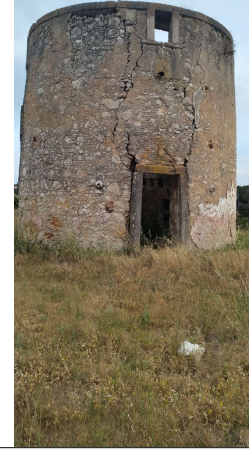

Ext. da CMP esc. 1:25000



Ortofotografia esc. 1:2500 (origem GoogleEarth)

## Ficha de Sítio

N.º de Inventário	63	Topónimo	Porto Torrão	Corresponde	02 da Pesq. Documental
Coordenadas X	804	Y	-177157	ETRS89/ Portugal 06	CMP 509
Altitude	110	Unidade de Projecto	LFA.RM - Apoio 6		
Distrito	Beja	Concelho	Ferreira do Alentejo	Freguesia	Ferreira do Alentejo e Canhestros
Categoria	Arqueológico	Subcategoria		Tipologia	Povoado
Foto	S/F				
Cronologia	Neolítico/Calcolítico				
Espólio					
Contexto Geomorfológico	Planície	Quartzitos	Inserção na Paisagem	Invisível	Ameaças
	Agricultura				
Coberto Vegetal	Pasto	Uso do solo	Agrícola	Conservação	Não determinada
Proprietários	Desconhecidos	Estatuto legal	EV - Em Vias de Classificação	ZEP	<input type="radio"/> Sim <input checked="" type="radio"/> Não
Dec. Lei	n.º 2391/2011, DR, 2.º série, n.º 39, de 24-02				
Autenticidade	Elevada	Integridade	Elevada	Sensibilidade	Elevada
Importância	Muito Elevada				

### Importância Científica e Cultural

Valor Inserção Paisagística	<input type="radio"/> Muito elevado	<input checked="" type="radio"/> Elevado	<input type="radio"/> Médio	<input type="radio"/> Baixo	<input type="radio"/> Negligenciável	<input type="radio"/> Nulo	<input type="radio"/> Indeterminado	<b>4</b>
Valor da Conservação	<input type="radio"/> Muito elevado	<input checked="" type="radio"/> Elevado	<input type="radio"/> Médio	<input type="radio"/> Baixo	<input type="radio"/> Negligenciável	<input type="radio"/> Nulo	<input type="radio"/> Indeterminado	<b>4</b>
Valor da Monumentalidade	<input type="radio"/> Muito elevado	<input checked="" type="radio"/> Elevado	<input type="radio"/> Médio	<input type="radio"/> Baixo	<input type="radio"/> Negligenciável	<input type="radio"/> Nulo	<input type="radio"/> Indeterminado	<b>4</b>
Valor da Raridade Regional	<input checked="" type="radio"/> Muito elevado	<input type="radio"/> Elevado	<input type="radio"/> Médio	<input type="radio"/> Baixo	<input type="radio"/> Negligenciável	<input type="radio"/> Nulo	<input type="radio"/> Indeterminado	<b>5</b>
Valor Científico	<input checked="" type="radio"/> Muito elevado	<input type="radio"/> Elevado	<input type="radio"/> Médio	<input type="radio"/> Baixo	<input type="radio"/> Negligenciável	<input type="radio"/> Nulo	<input type="radio"/> Indeterminado	<b>5</b>
Valor Histórico	<input checked="" type="radio"/> Muito elevado	<input type="radio"/> Elevado	<input type="radio"/> Médio	<input type="radio"/> Baixo	<input type="radio"/> Negligenciável	<input type="radio"/> Nulo	<input type="radio"/> Indeterminado	<b>5</b>

Importância Geral **4,50**  Muito elevada (4 a 5)  Elevada (3 a 4)  Média (2 a 3)  Baixa (1 a 2)  Negligenciável (0 a 1)  Indeterminada

### Breve Descrição

A base de dados Endovélico refere "Extenso povoado que se implanta no vale da ribeira do Vale do Ouro, em ambas as margens. O "centro geométrico" do povoado situa-se na margem esquerda da ribeira. Contudo a restante área do povoado estende-se pelas vertentes, direita e esquerda, apresentando-se na globalidade, como um sítio diluído na paisagem. O substrato rochoso no local das sondagens corresponde a formações de areias com impregnação de crostas calcárias esbranquiçadas."

Fiabilidade da Observação	<input type="radio"/> Boa	<input checked="" type="radio"/> Razoável	<input type="radio"/> Insuficiente	Observações	CNS 2696 Relocalizada
Arqueólogo Responsável					
Fonte de Informação	Ulysses e Endovélico				

### Relação com as Unidades de Projecto

Designação da infra estrutura impactante	LFA-RM - Apoio 6 e respectivo acesso a criar
Posição relativamente à infraestrutura impactante	A cerca de 45m do apoio e acesso a criar

Fase de Construção	Avaliação de Impactes			
Acções com impacte no solo, deslocação de maquinaria pesada, zonas de estaleiro e depósito	Sentido	Adverso (negativo)	Duração e Frequência	Temporário
	Significado	Significativo		
	Complexidade	Efeito directo	Probabilidade	Provável
Fase de Exploração	Magnitude e Complexidade	Moderada		
	Reversibilidade	Parcialmente reversível		
	Mitigação do Impacte	Minimizável		
Circulação de maquinaria. Manutenção da faixa de protecção da linha.	Sentido	Indeterminado		
	Duração e Frequência	Indeterminado		
	Significado	Indeterminado		
Fase de Desactivação	Complexidade	Indeterminado		
	Probabilidade	Incerta		
	Magnitude e Complexidade	Indeterminada		
Impactes não identificados	Reversibilidade	Não determinada		
	Mitigação do Impacte	Não determinada		
	Sentido	Indeterminado		
	Duração e Frequência	Indeterminado		
	Significado	Indeterminado		
	Complexidade	Indeterminado		
	Probabilidade	Incerta		
	Magnitude e Complexidade	Indeterminada		
	Reversibilidade	Não determinada		
	Mitigação do Impacte	Não determinada		

### Medidas de Minimização

Acção que induz impacte	Medidas
Acções com impacte no solo, deslocação de maquinaria pesada, zonas de estaleiro e depósito	Abertura de caboucos com recurso a decapagens mecânicas de 10cm em 10cm. Abertura do caminho a criar com recurso a decapagens mecânicas de 10cm em 10cm.
Circulação de maquinaria. Manutenção da faixa de protecção da linha.	Conservação pela salvaguarda.

N.º de Inventário 63

Topónimo Porto Torrão

Corresponde 02 da Pesq. Documental

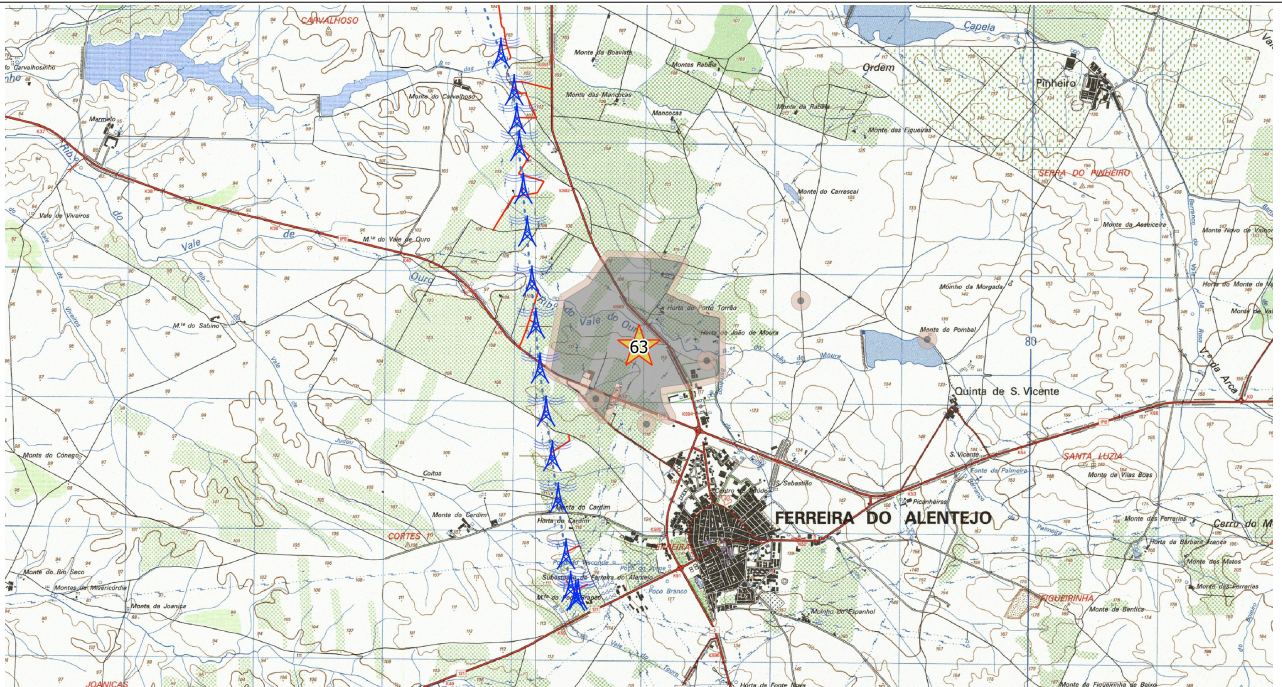
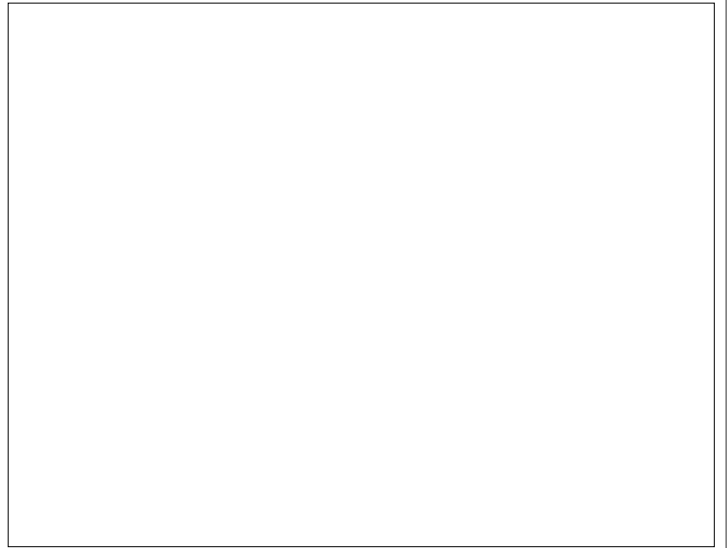
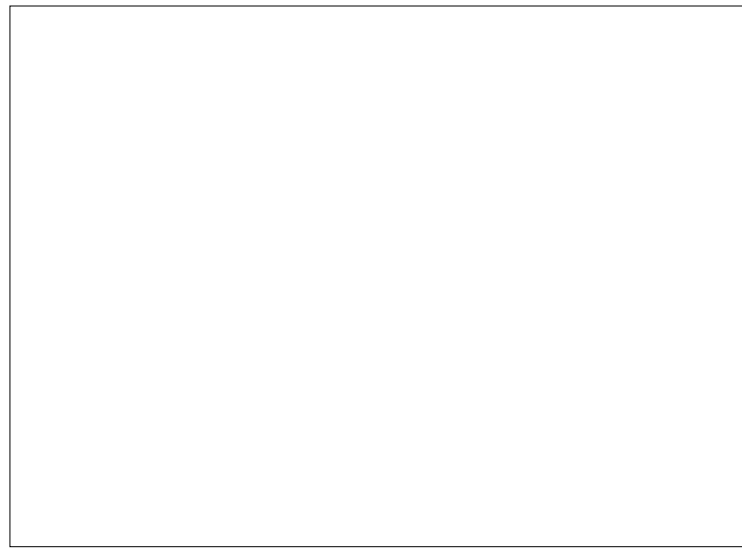

Ext. da CMP esc. 1:25000



Ortofotografia esc. 1:2500 (origem GoogleEarth)