

ESQUEMA DE LIGAÇÃO DAS FOLHAS

- SIMBOLOGIA:
- Linha de água permanente
 - Linha de água temporária
 - Delimitação dos troços
 - Medida 1 - Erradicação de espécies invasoras
 - Medida 2 - Estabilização de margens e/ou leito
 - Medida 3 - Plantação de vegetação ripícola
 - Medida 4 - Limpeza/remoção de resíduos
 - Medida 5 - Desassoreamento

ESTE DESENHO NÃO PODE SERVIR DE BASE À EXECUÇÃO DA OBRA SEM O VISTO DO DONO DA OBRA OU SEU REPRESENTANTE COMO "BOM PARA EXECUÇÃO"

| Índice | Designação das alterações | Data | Projeto | Desenho | Visto |
|--|---|------|---------|---------|--------------------|
| | | | | | |
| Projeto | APROVEITAMENTO HIDRÁULICO DE FINS MÚLTIPLOS DO CRATO - PROJETO DE EXECUÇÃO DE INFRAESTRUTURAS DE REGADIÓ DO APROVEITAMENTO HIDROAGRÍCOLA DO CRATO | | | | |
| Desenho | APLOAD | | | | |
| Visto | APLOAD | | | | Desenho n.º |
| Aprovado | Filipa Reis | | | | 030 |
| Escalas | 1:5000 | | | | Folha 01/02 |
| <p align="center">MEDIDAS PREVISTAS RIBEIRA DE ENFERMARIA</p> | | | | | Revisão |
| | | | | | 0 |
| Ficheiro CAD: 030_250-07-030-0_Medidas-Enfermaria.dwg | | | | | N.º Arquivo |
| | | | | | 030_250-07-030-0 |
| | | | | | Data |
| | | | | | Setembro 2023 |

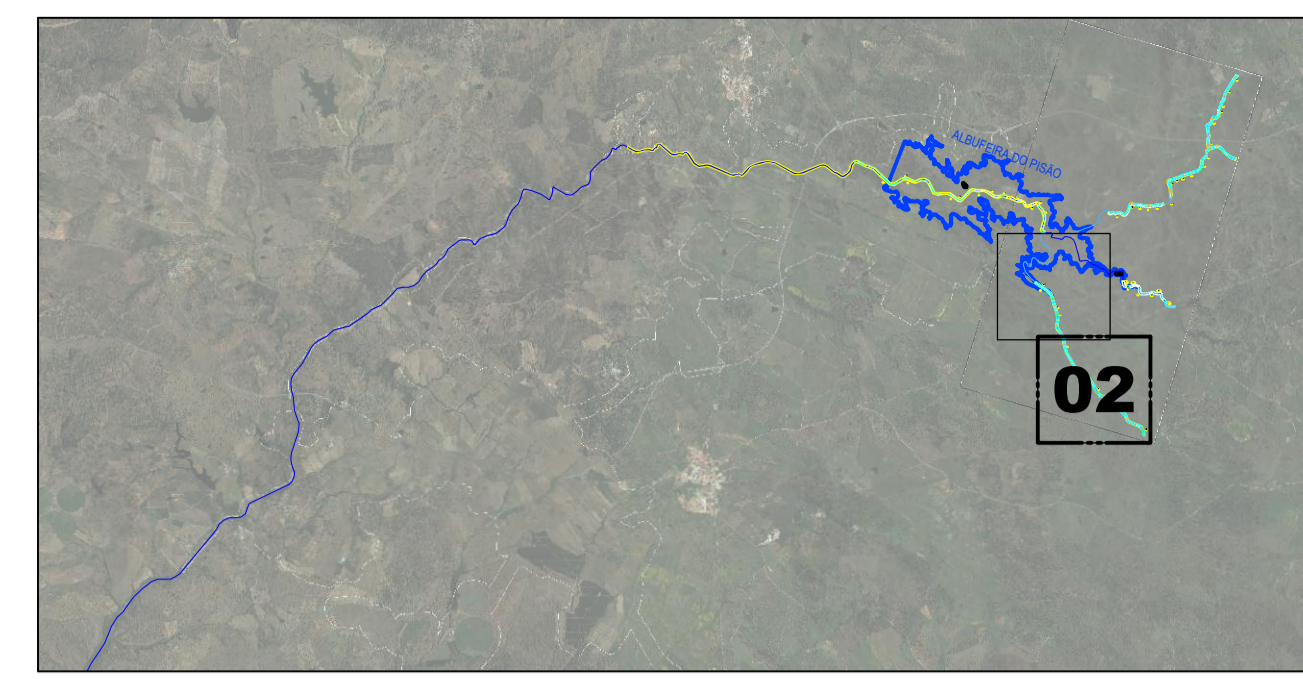



ESQUEMA DE LIGAÇÃO DAS FOLHAS

- SIMBOLOGIA:
- Linha de água permanente
 - Linha de água temporária
 - Delimitação dos troços
 - Medida 1 - Erradicação de espécies invasoras
 - Medida 2 - Estabilização de margens e/ou leito
 - Medida 3 - Plantação de vegetação ripícola
 - Medida 4 - Limpeza/remoção de resíduos
 - Medida 5 - Desassoreamento

ESTE DESENHO NÃO PODE SERVIR DE BASE À EXECUÇÃO DA OBRA SEM O VISTO DO DONO DA OBRA OU SEU REPRESENTANTE COMO "BOM PARA EXECUÇÃO"

| Índice | Designação das alterações | Data | Projeto | Desenho | Visto |
|--------|---------------------------|------|---------|---------|-------|
| | | | | | |

| | | | | |
|--|---|--|--|---|
|  Direção-Geral de Agricultura e Desenvolvimento Rural | |  CIMA | | |
| Projeto APLLOAD | APROVEITAMENTO HIDRÁULICO DE FINS MÚLTIPLOS DO CRATO - PROJETO DE EXECUÇÃO DE INFRAESTRUTURAS DE REGADIÓ DO APROVEITAMENTO HIDROAGRICOLA DO CRATO | | |  |
| Desenho APLLOAD | RECAPE | | | Desenho n.º 030 |
| Visto APLLOAD | | | | Folha 02/02 |
| Aprovado Filipa Reis | MEDIDAS PREVISTAS RIBEIRA DE ENFERMARIA | | | Revisão 0 |
| Escalas 1:5000 | N.º Arquivo 030_250-07-030-0 | | | Data Setembro 2023 |