

ZONA 1

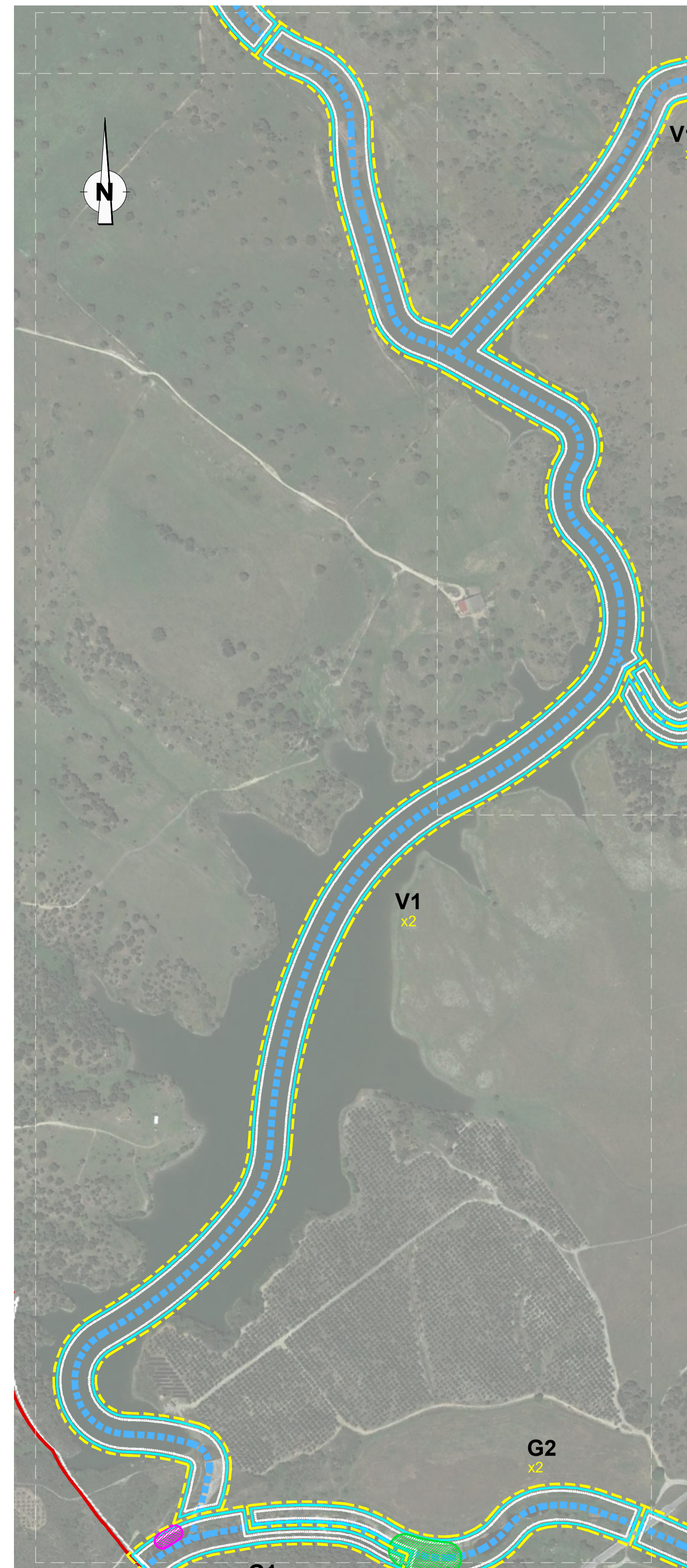

ZONA 2

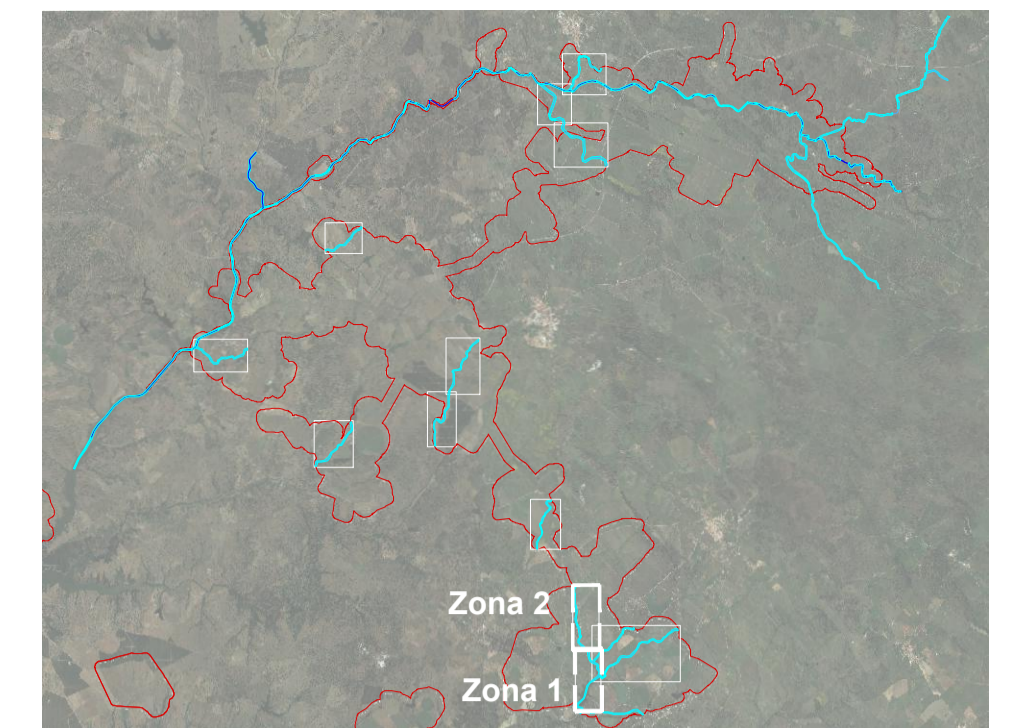
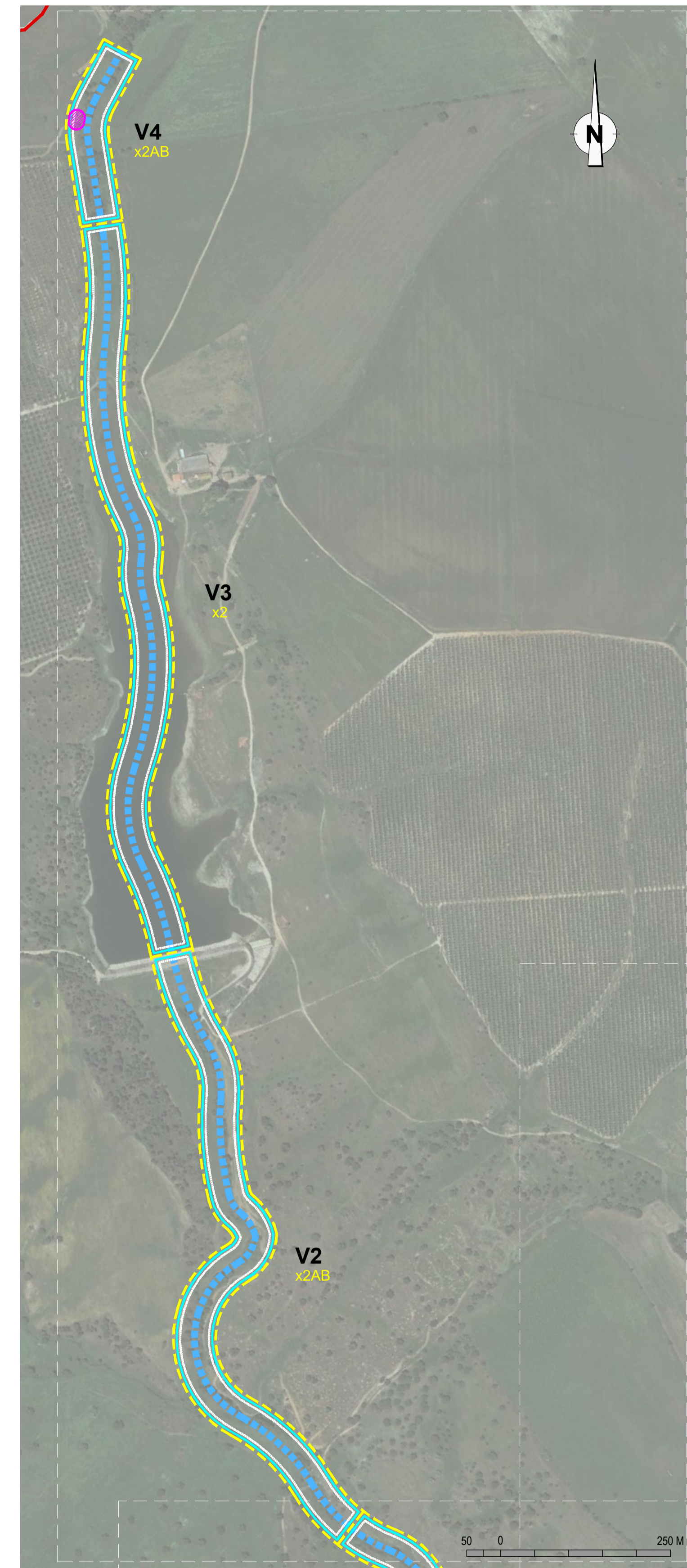

- Área de estudo
- - - Linha de água permanente
- - - Linha de água temporária
- Delimitação dos troços
- Medida 1 - Erradicação de espécies invasoras
- Medida 2 - Estabilização de margens e/ou leito
- Medida 3 - Plantação de vegetação ripícola
- Medida 4 - Limpeza/remoção de resíduos
- Medida 5 - Desassoreamento

ESTE DESENHO NÃO PODE SERVIR DE BASE À EXECUÇÃO DA OBRA SEM O VISTO DO DONO DA OBRA OU SEU REPRESENTANTE COMO "BOM PARA EXECUÇÃO"

| Índice | Designação das alterações | Data | Projeto | Desenho | Visto |
|--|---|------|---------|---------|---------------------------------|
| Direção-Geral de Agricultura e Desenvolvimento Rural CIMA A COMPLEXO INTERMUNICIPAL DE AGRICULTURA | | | | | |
| Projeto APL0AD | APROVEITAMENTO HIDRÁULICO DE FINS MÚLTIPLOS DO CRATO - PROJETO DE EXECUÇÃO DE INFRAESTRUTURAS DE REGADIÓ DO APROVEITAMENTO HIDROAGRÍCOLA DO CRATO | | | | Engenharia e Ambiente |
| Desenho APL0AD | RECAPE | | | | Desenho n.º 039 |
| Visto APL0AD | | | | | Folha 01/02 |
| Aprovado Filipa Reis | MEDIDAS DE REABILITAÇÃO. RIBEIRA DE VIDE | | | | Revisão 0 |
| Escala 1:5000 | | | | | N.º Arquivo 039_250-07-039-0 |
| | | | | | Data Setembro 2023 |

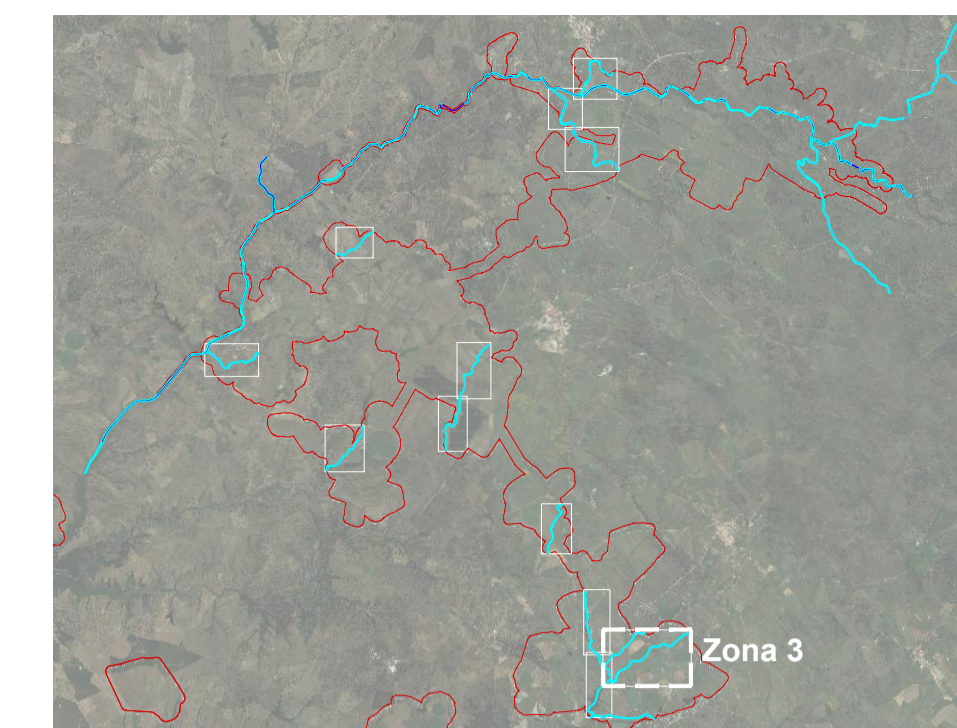
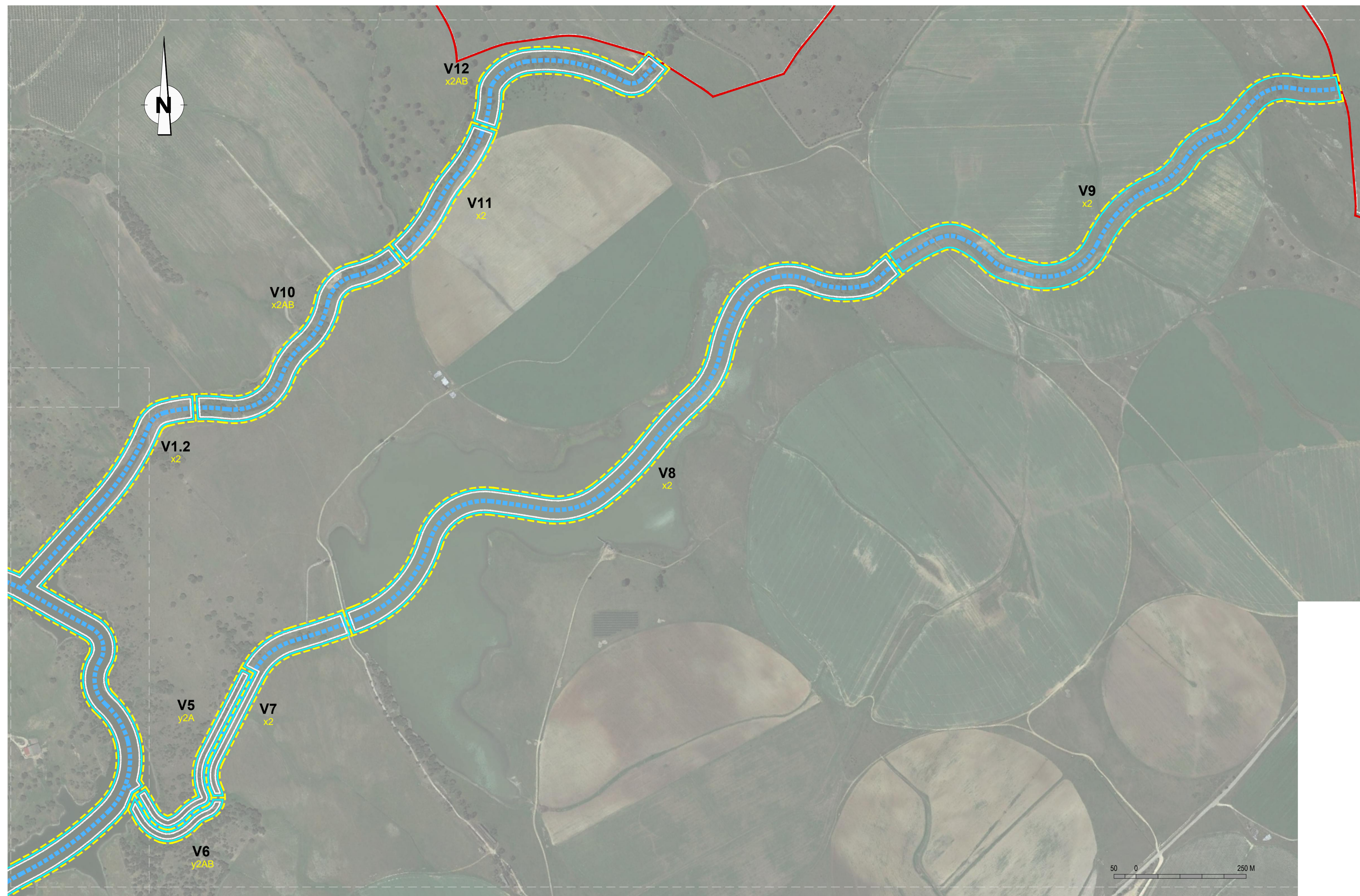

- Área de estudo
- - - Linha de água permanente
- - - Linha de água temporária
- Delimitação dos troços
- Medida 1 - Erradicação de espécies invasoras
- Medida 2 - Estabilização de margens e/ou leito
- Medida 3 - Plantação de vegetação ripícola
- Medida 4 - Limpeza/remoção de resíduos
- Medida 5 - Desassoreamento

ESTE DESENHO NÃO PODE SERVIR DE BASE À EXECUÇÃO DA OBRA SEM O VISTO DO DONO DA OBRA OU SEU REPRESENTANTE COMO "BOM PARA EXECUÇÃO"

| Índice | Designação das alterações | Data | Projeto | Desenho | Visto |
|--|---|------------------------------|---------|---------|---------------|
| Direção-Geral de Agricultura e Desenvolvimento Rural CENTRO INTERMUNICIPAL DE INVESTIGACÃO E INOVAÇÃO EM AGRICULTURA | | | | | |
| Projeto | APROVEITAMENTO HIDRÁULICO DE FINS MÚLTIPLOS DO CRATO - PROJETO DE EXECUÇÃO DE INFRAESTRUTURAS DE REGADIÓ DO APROVEITAMENTO HIDROAGRÍCOLA DO CRATO | | | | |
| Desenho | RECAPE | | | | |
| Visto | 039 | | | | Desenho n.º |
| Aprovado | | | | | Filipa Reis |
| Escalas | MEDIDAS DE REABILITAÇÃO. RIBEIRA DE VIDE | | | | Revisão |
| | 1:5000 | N.º Arquivo 039_250-07-039-0 | | | 0 |
| | | | | | Data |
| | | | | | Setembro 2023 |