

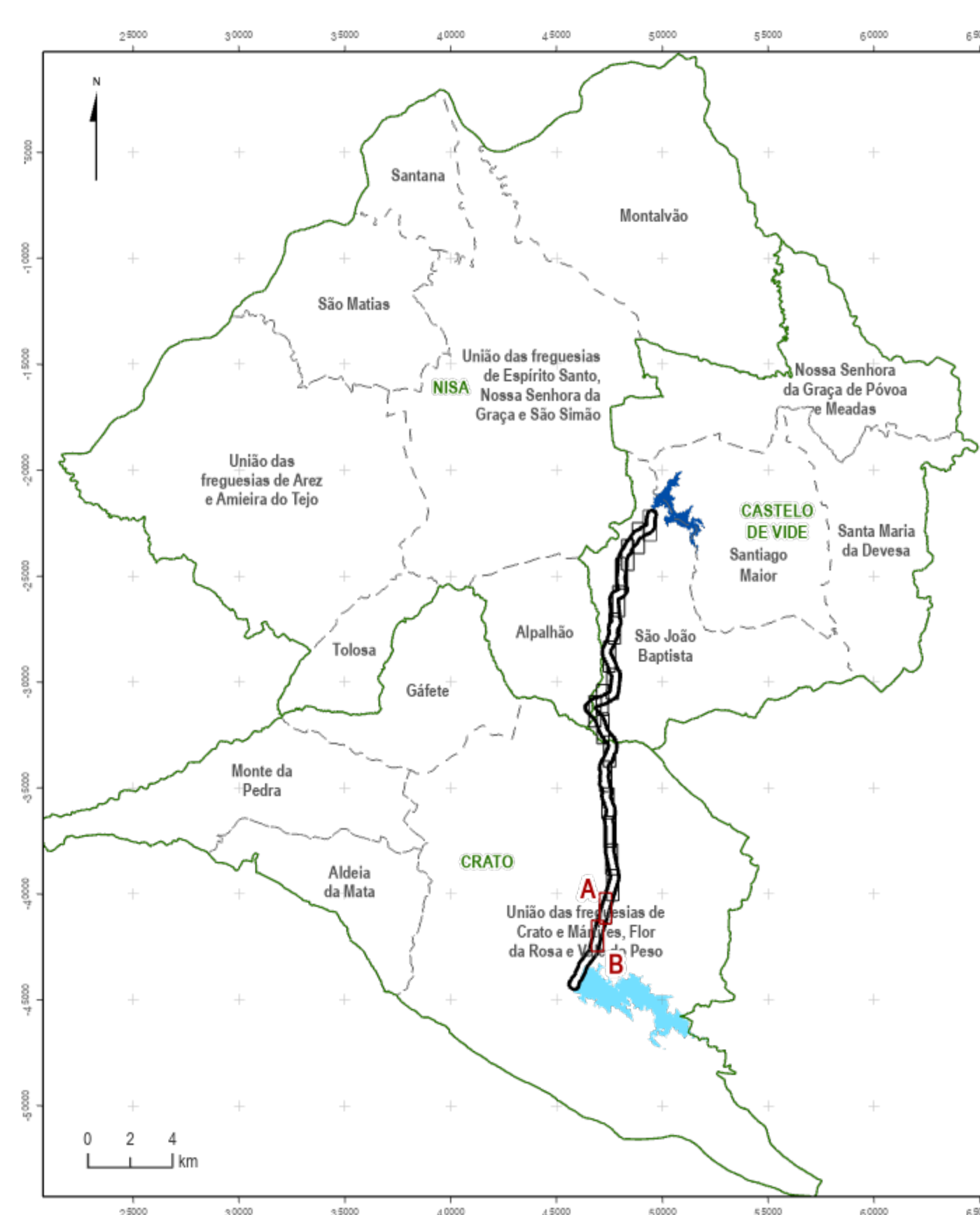

**LEGENDA PROJETO**

- Área de estudo
- INFRAESTRUTURAS DE PROJETO**
- CONDUTA
- Tiologia
  - Elevatória
- Faixa de desmatção = Faixa de expropriação (12m)
- Faixa de Decapagem (2,1m)



**LEGENDA ENQUADRAMENTO REGIONAL**

- Área de estudo
- Concelhos Projeto
- Albufeira de Póvoa e Meadas
- Futura albufeira do Pisão
- Freguesias

Fonte: Base cartográfica - CAOP 2021, DGT, Albufeira Póvoa e Meadas - SNI/Am, APA, Sistema de Coordenadas: ETRS 1989 Portugal TM06

Índice	Designação das alterações	Data	Projeto	Desenho	Visto
<b>COMUNIDADE INTERMUNICIPAL DO ALTO ALENTEJO</b>					
Projeto JPS DGE	<b>PROJETO DE EXECUÇÃO PARA O FORNECIMENTO DE ÁGUA À ETA DA PÓVOA (NO ÂMBITO DO AHFM DO CRATO – BARRAGEM DO PISÃO)</b>			Desenho nº	10/12
Desenho JPS DGE		<b>ESTUDO DE IMPACTE AMBIENTAL ELEMENTOS ADICIONAIS</b>		<b>01</b>	Revisão
Visto CCA	<b>IDENTIFICAÇÃO DOS LIMITES DA OBRA</b>		Arquivo	267-02-033	
Aprovado FMR			Data	OUTUBRO/2023	
Escala 1:2 500 1:200					