

**LEGENDA ENQUADRAMENTO REGIONAL**

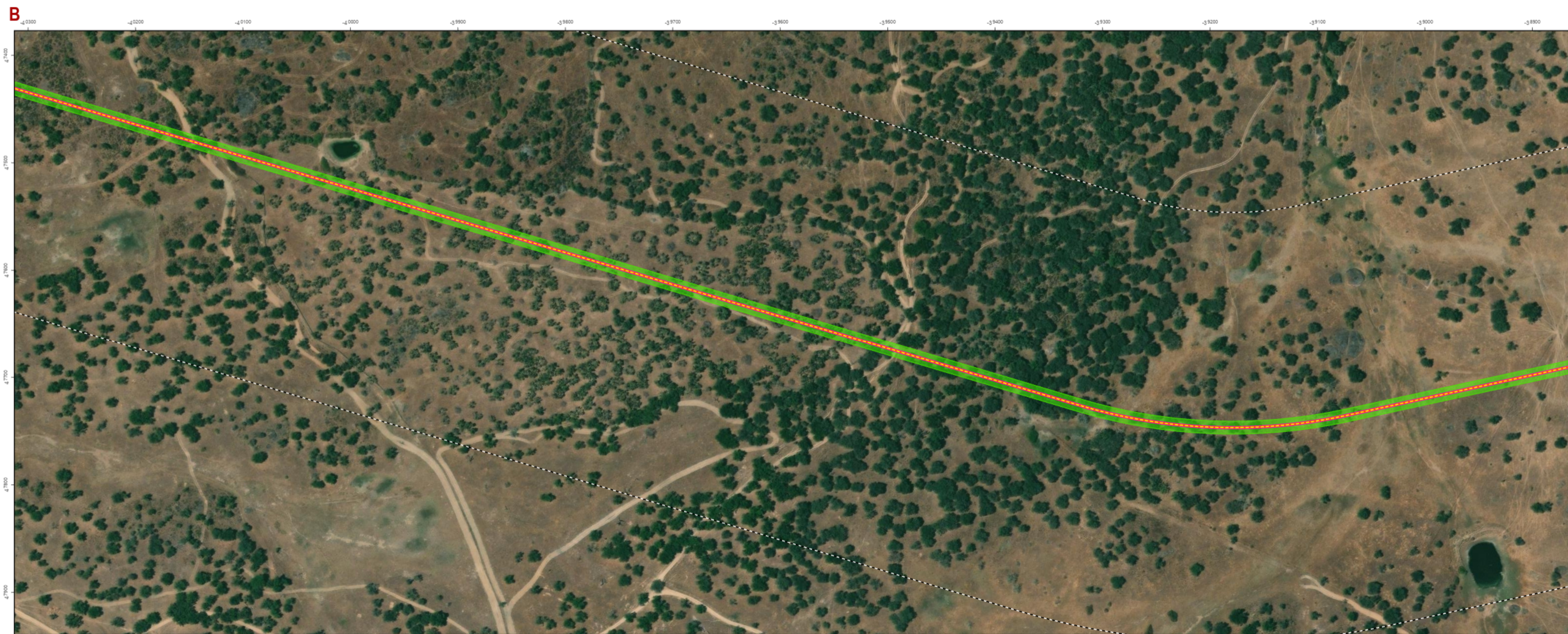

Área de estudo  
 Concelhos Projeto  
 Albufeira de Póvoa e Meadas  
 Futura albufeira do Pisão  
 Freguesias

Fonte: Base cartográfica - CAOP 2021, DGT, Albufeira Póvoa e Meadas - SNIAR, APA, Sistema de Coordenadas: ETRS 1989 Portugal TM06



**LEGENDA PROJETO**

Área de estudo  
**INFRAESTRUTURAS DE PROJETO**  
**CONDUTA**  
**Tiologia**  
— Elevatória  
 Faixa de desmatção = Faixa de expropriação (12m)  
 Faixa de Decapagem (2,1m)

Índice	Designação das alterações	Data	Projeto	Desenho	Visto
<b>COMUNIDADE INTERMUNICIPAL DO ALTO ALENTEJO</b>					
Projeto JPS DGE	PROJETO DE EXECUÇÃO PARA O FORNECIMENTO DE ÁGUA À ETA DA PÓVOA (NO ÂMBITO DO AHFM DO CRATO – BARRAGEM DO PISÃO)				Desenho nº: <b>01</b>
Desenho JPS DGE	ESTUDO DE IMPACTE AMBIENTAL ELEMENTOS ADICIONAIS				09/12 Revisão
Visto CCA	IDENTIFICAÇÃO DOS LIMITES DA OBRA		267-02-033		
Aprovado FMR	1:2 500		Data		OUTOBRO/2023