SEMENTEIRAS

PLANTAÇÕES

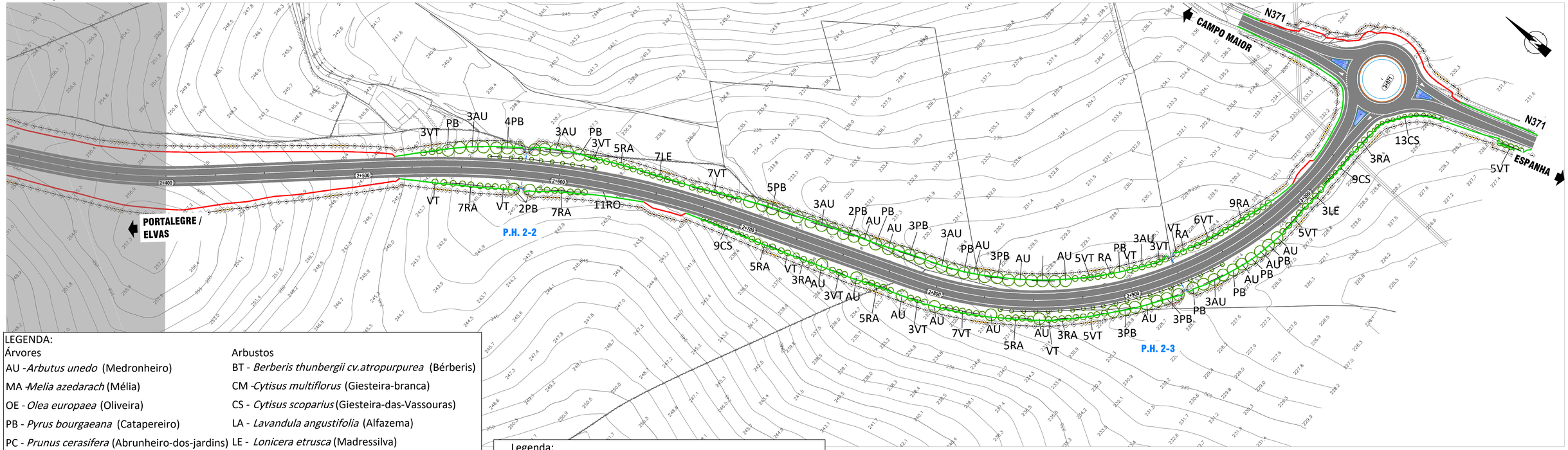

LEGENDA:

Árvores
- AU - *Arbutus unedo* (Medronheiro)
- MA - *Melia azedarach* (Mélia)
- OE - *Olea europaea* (Oliveira)
- PB - *Pyrus bourgaeana* (Catapereiro)
- PC - *Prunus cerasifera* (Abrunheiro-dos-jardins)
- QR - *Quercus rotundifolia* (Azinheira)

Sub-arbustos:
- EU - *Erica umbellata* (Queiró)
- TM - *Thymus mastichina* (Bela-luz)

Arbustos
- BT - *Berberis thunbergii cv.atropurpurea* (Bérberis)
- CM - *Cytisus multiflorus* (Giesteira-branca)
- CS - *Cytisus scoparius* (Giesteira-das-Vassouras)
- LA - *Lavandula angustifolia* (Alfazema)
- LE - *Lonicera etrusca* (Madressilva)
- RS - *Retama sphaerocarpa* (Piorno-amarelo)
- RA - *Rhamnus alaternus* (Sanguinho-das-sebes)
- RO - *Rosmarinus officinalis* (Alecrim)
- SJ - *Spartium junceum* (Giesta)
- VT - *Viburnum tinus* (Folhado)

Legenda:
- Postes de Fiada
- Escoramento de Canto
- Escoramento Intermédio (Distância Máx. 50m entre si)
- Portão de Madeira
- Rede de Vedação em arame de alta resistência

Cliente: GOVERNO DE PORTUGAL — Infraestruturas de Portugal

Optimyzer — Optimização e Revisão de Soluções de Engenharia, Lda. — TRIFÓLIO

Título do Projecto:

PROJETO DE EXECUÇÃO
MELHORIA DE ACESSIBILIDADES À ZONA INDUSTRIAL DE CAMPO MAIOR

Etapa do Trabalho: PROJETO DE EXECUÇÃO	Data: Fevereiro 2022	Volume: P16-ESTUDOS AMBIENTAIS — PT6.1-PROJETO DE INTEGRAÇÃO PAISAGÍSTICA	Proj.: Trifólio, Lda. Des.: Trifólio, Lda. Ver.: Optimyzer, Lda. — Projecto / Revisão Nº: 177 / 04
Título do desenho: PLANO DE SEMENTEIRAS E PLANTAÇÕES km 2+400 ao km 3+071		Escala: 1:1000 — Folha original: A1 — Folha: 05/07	Desenho Nº: PIP-DESENHO 5

Este desenho é propriedade da Optimyzer não pode ser utilizado ou reproduzido, no todo ou em parte, sem a sua expressa autorização.

www.optimyzer.pt