

- LEGENDA**
- Área de Estudo
 - Massas de água
 - Planos de água
 - INFRAESTRUTURAS AHFM CRATO**
 - Futura barragem do Pisão
 - Futura albufeira do Pisão
 - INFRAESTRUTURAS DE PROJETO**
 - Estação elevatória
 - Chaminé de equilíbrio
 - Reservatório
 - Estação de filtração
 - Rede Viária
 - Condução elevatória
 - Condução principal
 - Rede de rega
 - Perímetro de rega
 - IHT inventariadas (#9)**
 - Tipo de Intervenção nas pressões hidromorfológicas selecionadas (#9)**
 - I - Remoção total ou parcial (#1)
 - ⊙ II - Requalificação ecológica (#6)

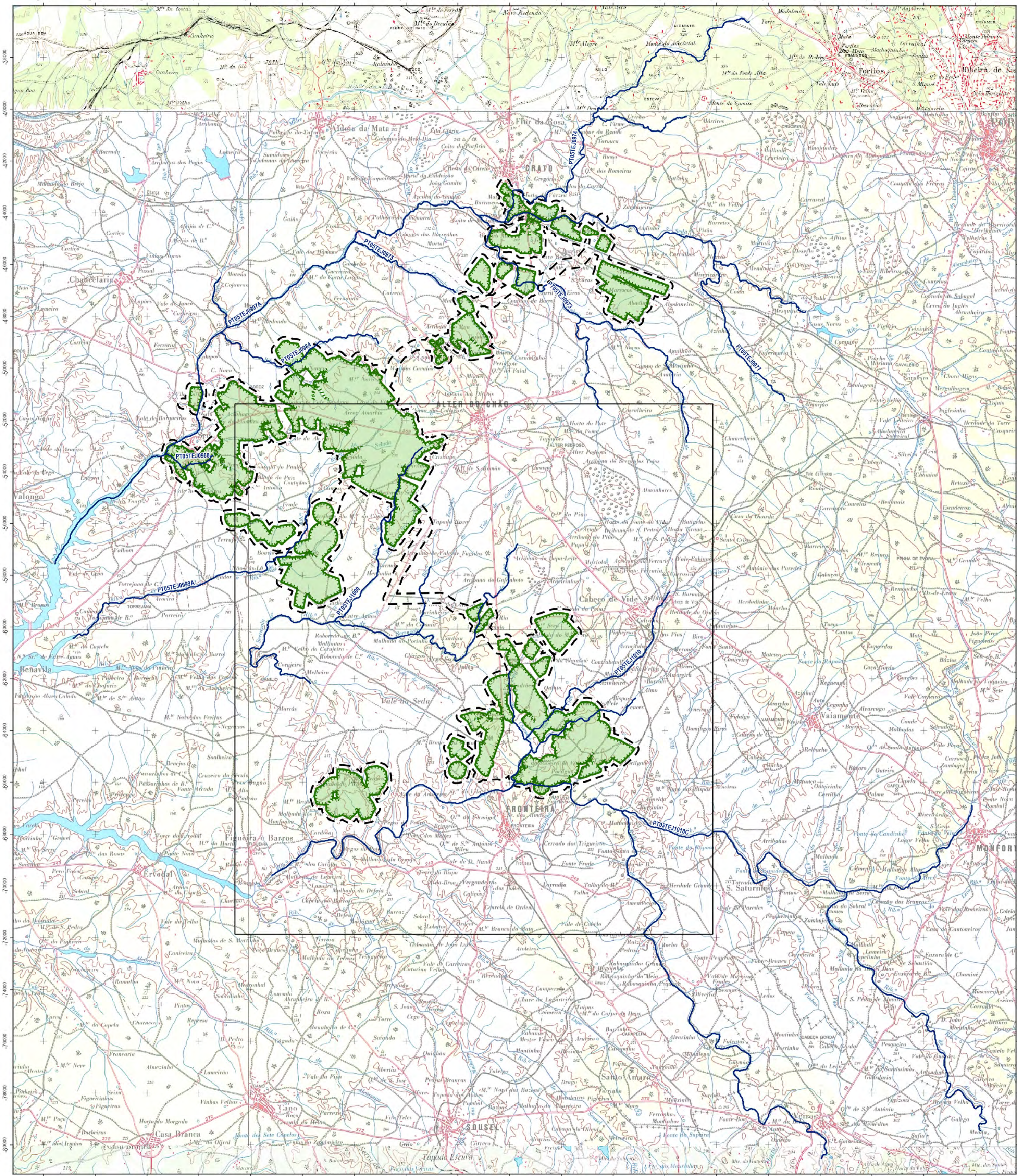

Base Cartográfica: Carta Militar 1:25.000 nº 346.347
 357.358, 359, 370, 371, 382, 383, 384, 396
 107.396, 111, 112, 108/109, 108/109
 Fonte Massas de água: SFR/Anís, AFA
 Sistema de Coordenadas: ETRS 1989 Portugal TM06

DGADR		Direção-Geral de Agricultura e Desenvolvimento Rural	
Projeto		Aproveitamento Hidráulico de Fins Múltiplos do Crato - Projeto de Execução de Infraestruturas de Regadio do Aproveitamento Hidroagrícola do Crato	
Plano		RACAPE - Infraestruturas de Regadio	
Escala		1:100.000	
Data		25-07-2017	
Folha		01/04	
Número		017	
Data		25-07-2017	
Data		25-07-2017	
Data		25-07-2017	

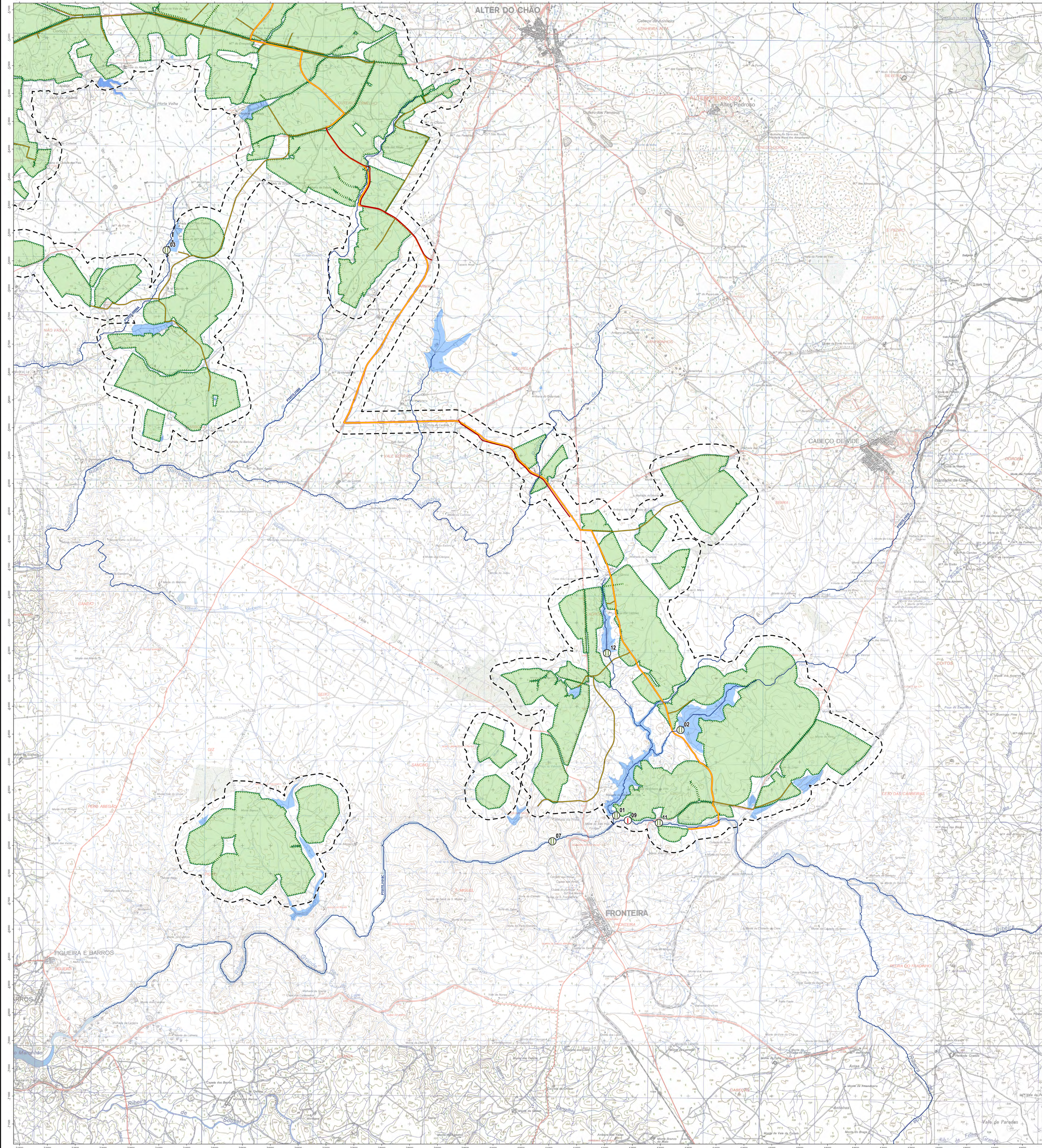

0 1 2 4 km
 Fonte: Cartas Militares nº 28.32 e 36; Série M84; JGCP
 Sistema de Coordenadas: ETRS 1989 Portugal 1986

- LEGENDA**
- - - Área de Estudo
 - Massas de água
 - Planos de água
- INFRAESTRUTURAS AHFM CRATO**
- Futura barragem do Pisão
 - Futura albufera do Pisão
- INFRAESTRUTURAS DE PROJETO**
- Estação elevatória
 - Chaminé de equilíbrio
 - Reservatório
 - Estação de filtração
 - Rede Viária
 - Conduta elevatória
 - Conduta principal
 - Rede de rega
 - Perímetro de rega
- IHT inventariadas (#9)**
- Tipo de Intervenção nas pressões hidromorfológicas selecionadas (#9)**
- ⊖ I - Remoção total ou parcial (#1)
 - ⊕ II - Requalificação ecológica (#6)



Direção-Geral de Agricultura e Desenvolvimento Rural		Comissão Reguladora dos Recursos Múltiplos de Água	
APROVEITAMENTO HIDRÁULICO DE FINS MÚLTIPLOS DO CRATO - PROJETO DE EXECUÇÃO DE INFRAESTRUTURAS DE REGADIO DO APROVEITAMENTO HIDROAGRICOLA DO CRATO			
Projeto: RACAPE - INFRAESTRUTURAS DE REGADIO		Folha: 02/04	
TIPOLOGIA DE INTERVENÇÃO NAS PRESSÕES HIDROMORFOLÓGICAS SELECIONADAS			
Escala: 1:100.000		Número: 017	
Sistema de Coordenadas: ETRS 1989 Portugal 1986		Data: 25-07-2011	
SETEMBRO/2023			

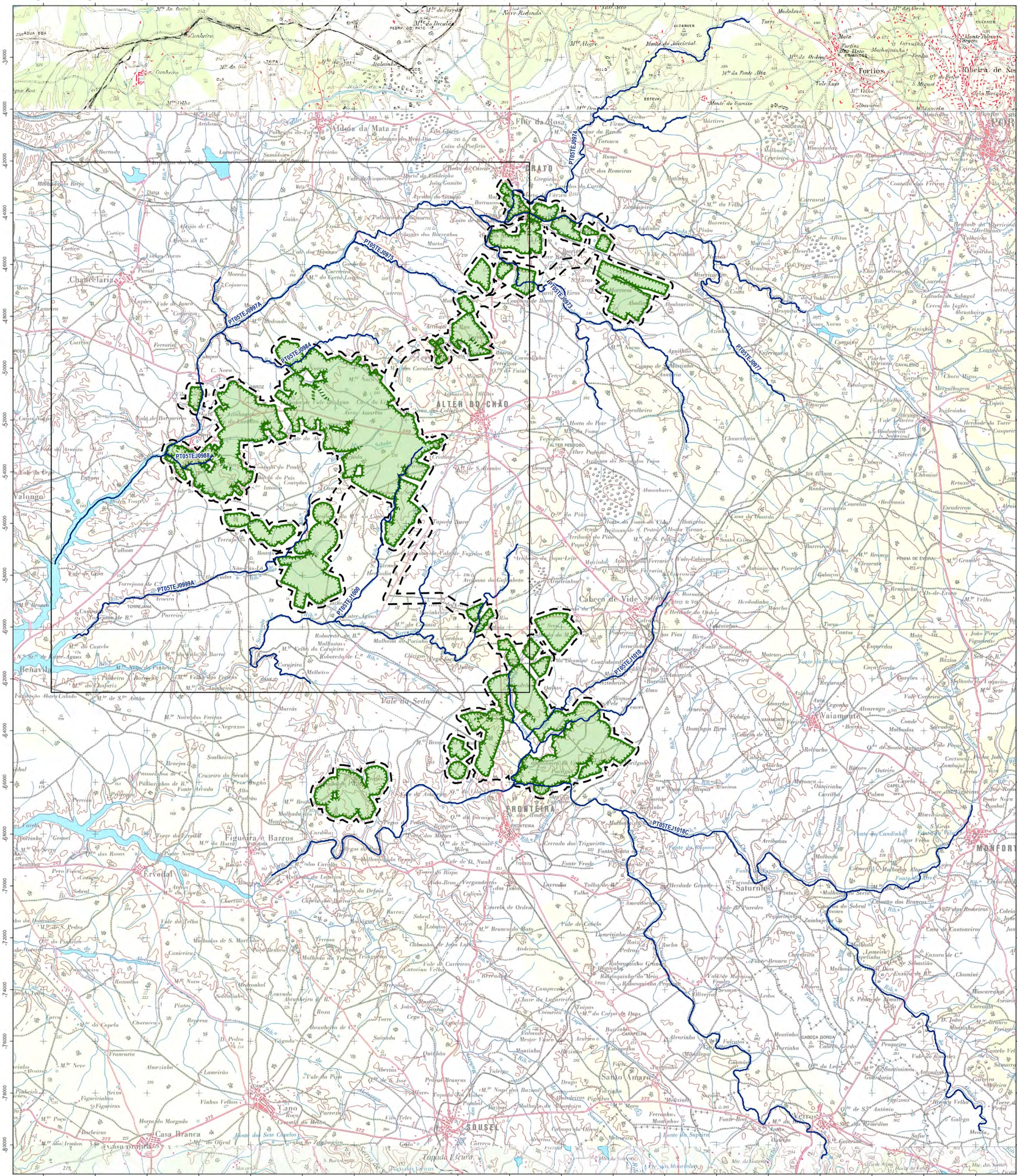
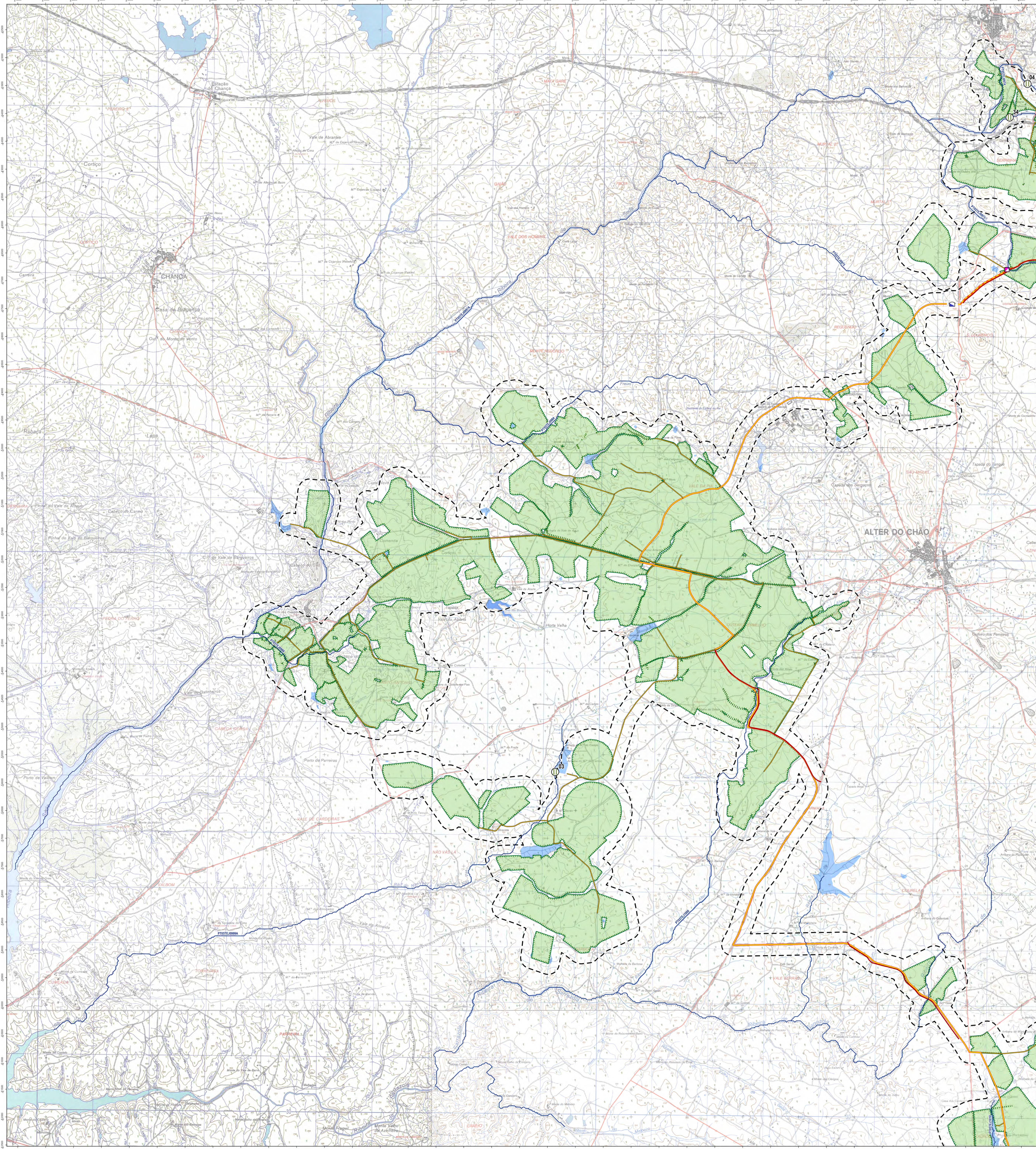

- LEGENDA**
- | — Área de Estudo
 - Massas de água
 - Planos de água
 - INFRAESTRUTURAS AHFM CRATO**
 - Futura barragem do Pisão
 - Futura albufeira do Pisão
 - INFRAESTRUTURAS DE PROJETO**
 - Estação elevatória
 - Chaminé de equilíbrio
 - Reservatório
 - Estação de filtração
 - Rede Viária
 - Conduto elevatória
 - Conduto principal
 - Rede de rega
 - Perímetro de rega
 - IHT inventariadas (#9)**
 - I - Remoção total ou parcial (#1)
 - II - Requalificação ecológica (#6)



DGADR Direção-Geral de Agricultura e Desenvolvimento Rural		CRMA Comissão Reguladora da Região Autónoma da Madeira	
APROVEITAMENTO HIDRÁULICO DE FINS MÚLTIPLOS DO CRATO - PROJETO DE EXECUÇÃO DE INFRAESTRUTURAS DE REGADIO DO APROVEITAMENTO HIDROAGRICOLA DO CRATO			
RACAPE - INFRAESTRUTURAS DE REGADIO		Folha nº 03/04	
TIPOLOGIA DE INTERVENÇÃO NAS PRESSÕES HIDROMORFOLÓGICAS SELECIONADAS			
Escala: 1:100.000		017	
Escala: 1:25.000		250-07-017	
SETEMBRO/2023			

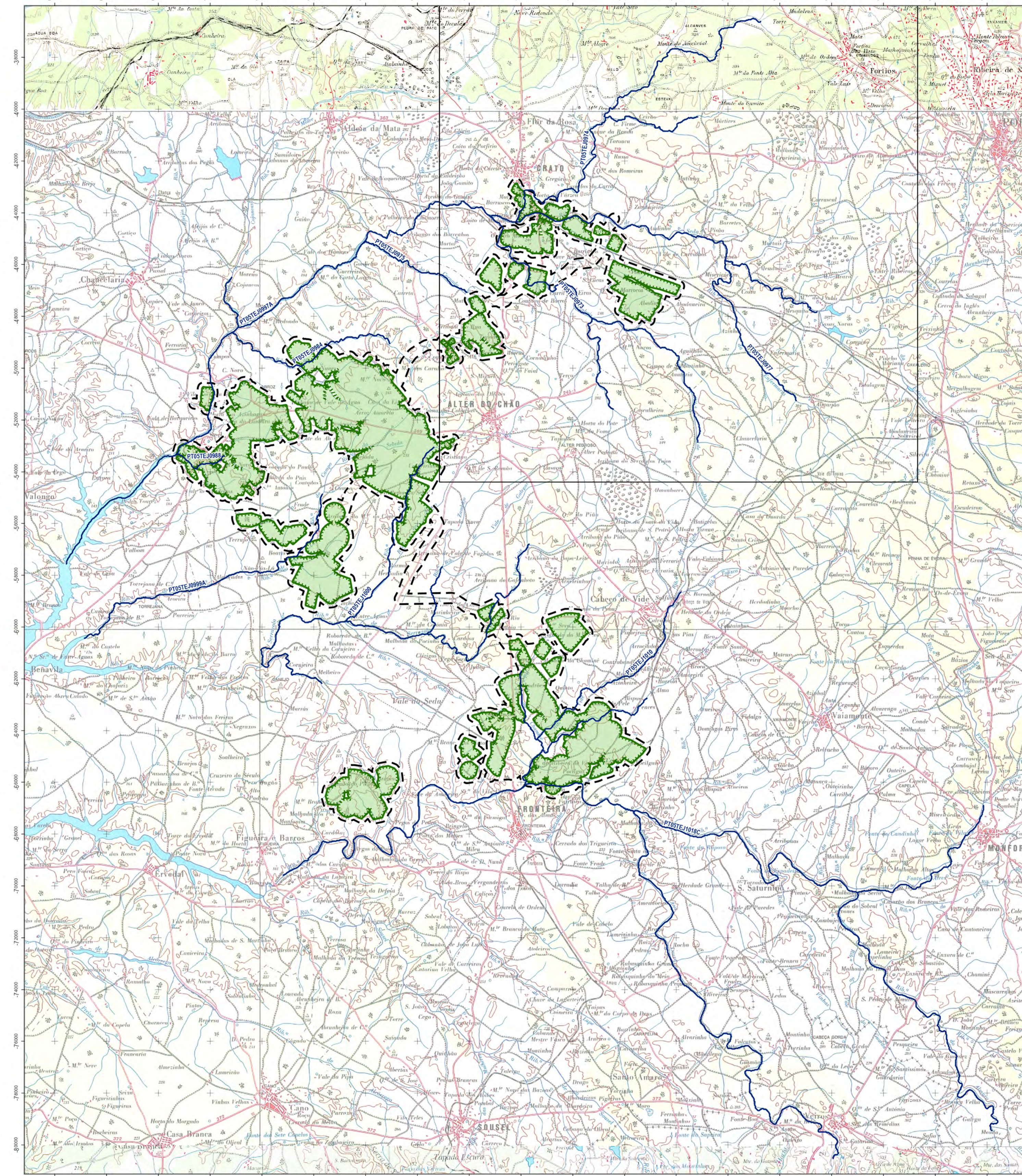
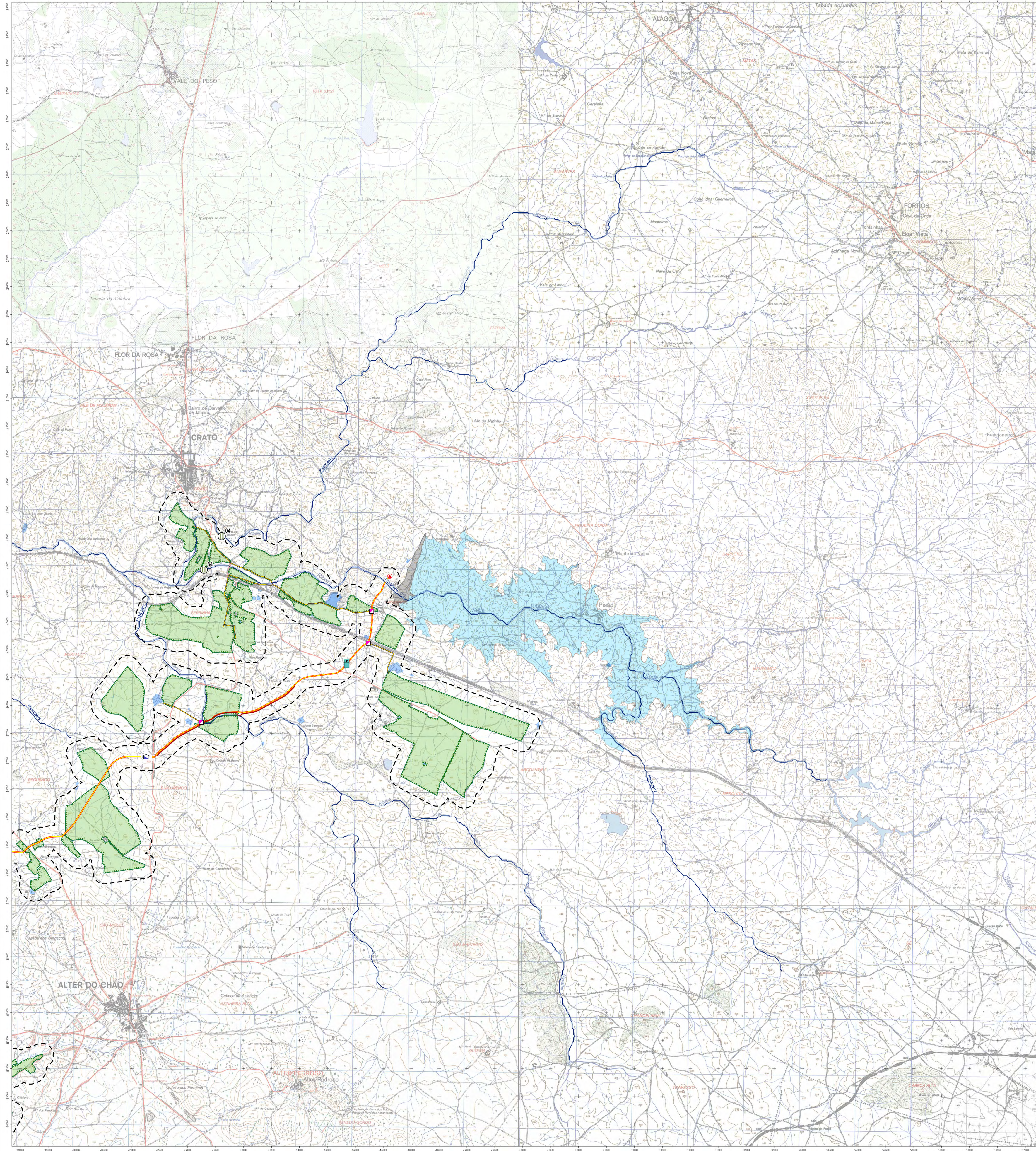

Fonte: Carta Militar nº 28.32 e 36, Série MB4, JGCP, Sistema de Coordenadas: ETRS 1989 Portugal 1800.

LEGENDA

- Área de Estudo
- Massas de água
- Planos de água
- INFRAESTRUTURAS AHFM CRATO**
 - Futura barragem do Pisão
 - Futura albufeira do Pisão
- INFRAESTRUTURAS DE PROJETO**
 - Estação elevatória
 - Chaminé de equilíbrio
 - Reservatório
 - Estação de filtração
 - Rede Viária
 - Conduta elevatória
 - Conduta principal
 - Rede de rega
 - Perímetro de rega
- IHT inventariadas (#9)**
 - I - Remoção total ou parcial (#1)
 - II - Requalificação ecológica (#6)

0 1 2 4 km

Base Cartográfica: Carta Militar 1:25 000, nº 346, 347, 353, 358, 369, 370, 371, 382, 383, 384, 396, 397, 398, 411, 412, 488B, 494B, 495, 496, 497, 498, 499, 500, 501, 502, 503, 504, 505, 506, 507, 508, 509, 510, 511, 512, 513, 514, 515, 516, 517, 518, 519, 520, 521, 522, 523, 524, 525, 526, 527, 528, 529, 530, 531, 532, 533, 534, 535, 536, 537, 538, 539, 540, 541, 542, 543, 544, 545, 546, 547, 548, 549, 550, 551, 552, 553, 554, 555, 556, 557, 558, 559, 560, 561, 562, 563, 564, 565, 566, 567, 568, 569, 570, 571, 572, 573, 574, 575, 576, 577, 578, 579, 580, 581, 582, 583, 584, 585, 586, 587, 588, 589, 590, 591, 592, 593, 594, 595, 596, 597, 598, 599, 600, 601, 602, 603, 604, 605, 606, 607, 608, 609, 610, 611, 612, 613, 614, 615, 616, 617, 618, 619, 620, 621, 622, 623, 624, 625, 626, 627, 628, 629, 630, 631, 632, 633, 634, 635, 636, 637, 638, 639, 640, 641, 642, 643, 644, 645, 646, 647, 648, 649, 650, 651, 652, 653, 654, 655, 656, 657, 658, 659, 660, 661, 662, 663, 664, 665, 666, 667, 668, 669, 670, 671, 672, 673, 674, 675, 676, 677, 678, 679, 680, 681, 682, 683, 684, 685, 686, 687, 688, 689, 690, 691, 692, 693, 694, 695, 696, 697, 698, 699, 700, 701, 702, 703, 704, 705, 706, 707, 708, 709, 710, 711, 712, 713, 714, 715, 716, 717, 718, 719, 720, 721, 722, 723, 724, 725, 726, 727, 728, 729, 730, 731, 732, 733, 734, 735, 736, 737, 738, 739, 740, 741, 742, 743, 744, 745, 746, 747, 748, 749, 750, 751, 752, 753, 754, 755, 756, 757, 758, 759, 760, 761, 762, 763, 764, 765, 766, 767, 768, 769, 770, 771, 772, 773, 774, 775, 776, 777, 778, 779, 780, 781, 782, 783, 784, 785, 786, 787, 788, 789, 790, 791, 792, 793, 794, 795, 796, 797, 798, 799, 800, 801, 802, 803, 804, 805, 806, 807, 808, 809, 810, 811, 812, 813, 814, 815, 816, 817, 818, 819, 820, 821, 822, 823, 824, 825, 826, 827, 828, 829, 830, 831, 832, 833, 834, 835, 836, 837, 838, 839, 840, 841, 842, 843, 844, 845, 846, 847, 848, 849, 850, 851, 852, 853, 854, 855, 856, 857, 858, 859, 860, 861, 862, 863, 864, 865, 866, 867, 868, 869, 870, 871, 872, 873, 874, 875, 876, 877, 878, 879, 880, 881, 882, 883, 884, 885, 886, 887, 888, 889, 890, 891, 892, 893, 894, 895, 896, 897, 898, 899, 900, 901, 902, 903, 904, 905, 906, 907, 908, 909, 910, 911, 912, 913, 914, 915, 916, 917, 918, 919, 920, 921, 922, 923, 924, 925, 926, 927, 928, 929, 930, 931, 932, 933, 934, 935, 936, 937, 938, 939, 940, 941, 942, 943, 944, 945, 946, 947, 948, 949, 950, 951, 952, 953, 954, 955, 956, 957, 958, 959, 960, 961, 962, 963, 964, 965, 966, 967, 968, 969, 970, 971, 972, 973, 974, 975, 976, 977, 978, 979, 980, 981, 982, 983, 984, 985, 986, 987, 988, 989, 990, 991, 992, 993, 994, 995, 996, 997, 998, 999, 1000.

DGADR		<p>APROVEITAMENTO HIDRÁULICO DE FINS MÚLTIPLOS DO CRATO - PROJETO DE EXECUÇÃO DE INFRAESTRUTURAS DE REGADIO DO APROVEITAMENTO HIDROAGRÍCOLA DO CRATO</p> <p>RACAPE - INFRAESTRUTURAS DE REGADIO</p> <p>TIPOLOGIA DE INTERVENÇÃO NAS PRESSÕES HIDROMORFOLÓGICAS SELECIONADAS</p>
<p>0 1 2 4 km</p>		<p>1:100 000</p> <p>1:25 000</p>
<p>04/04</p> <p>017</p> <p>250-07-017</p> <p>SETEMBRO/2023</p>		<p>04/04</p> <p>0</p> <p>0</p> <p>0</p>