

Estudo Prévio (EIA)

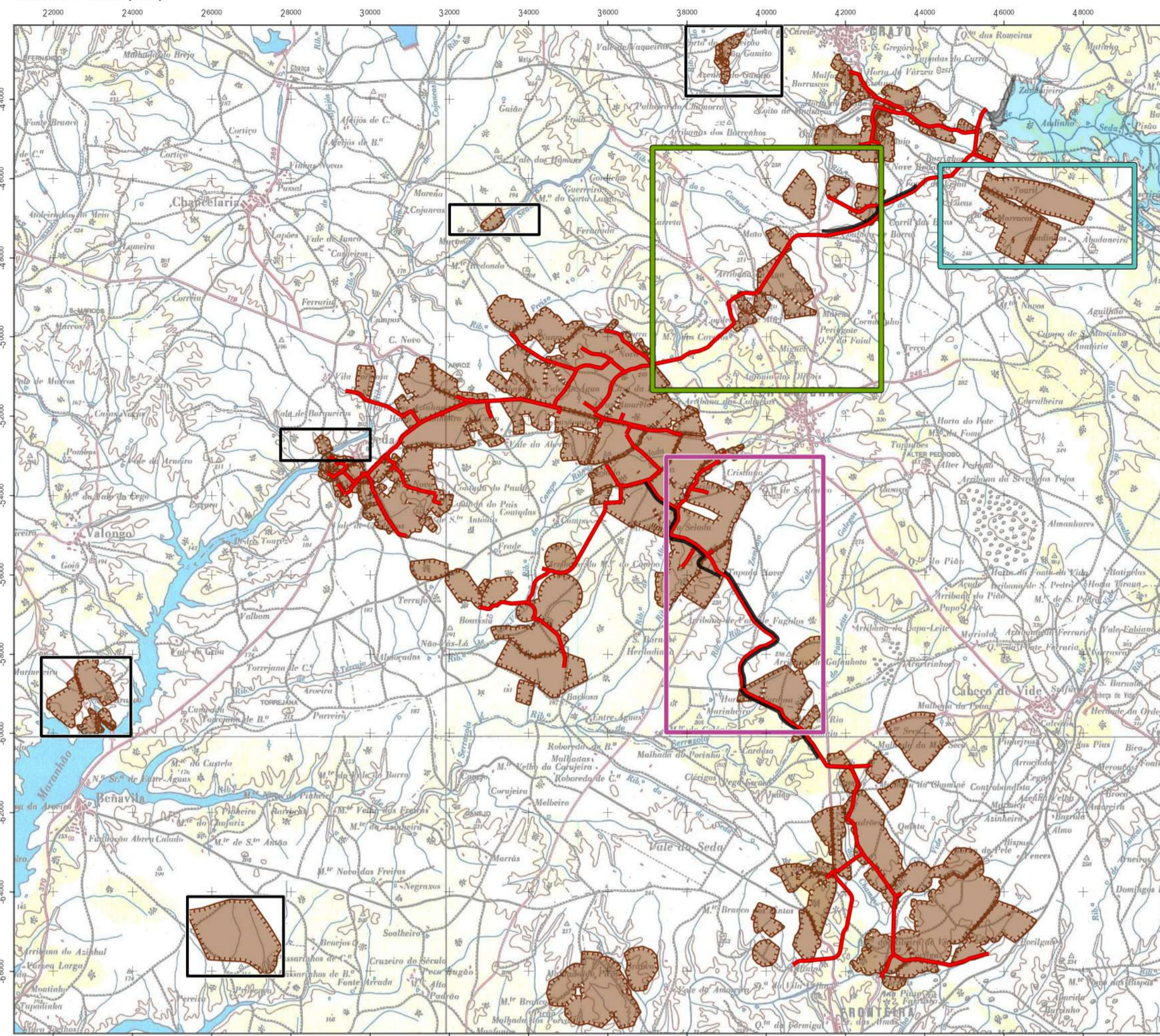

Projeto de Execução (RECAPE)

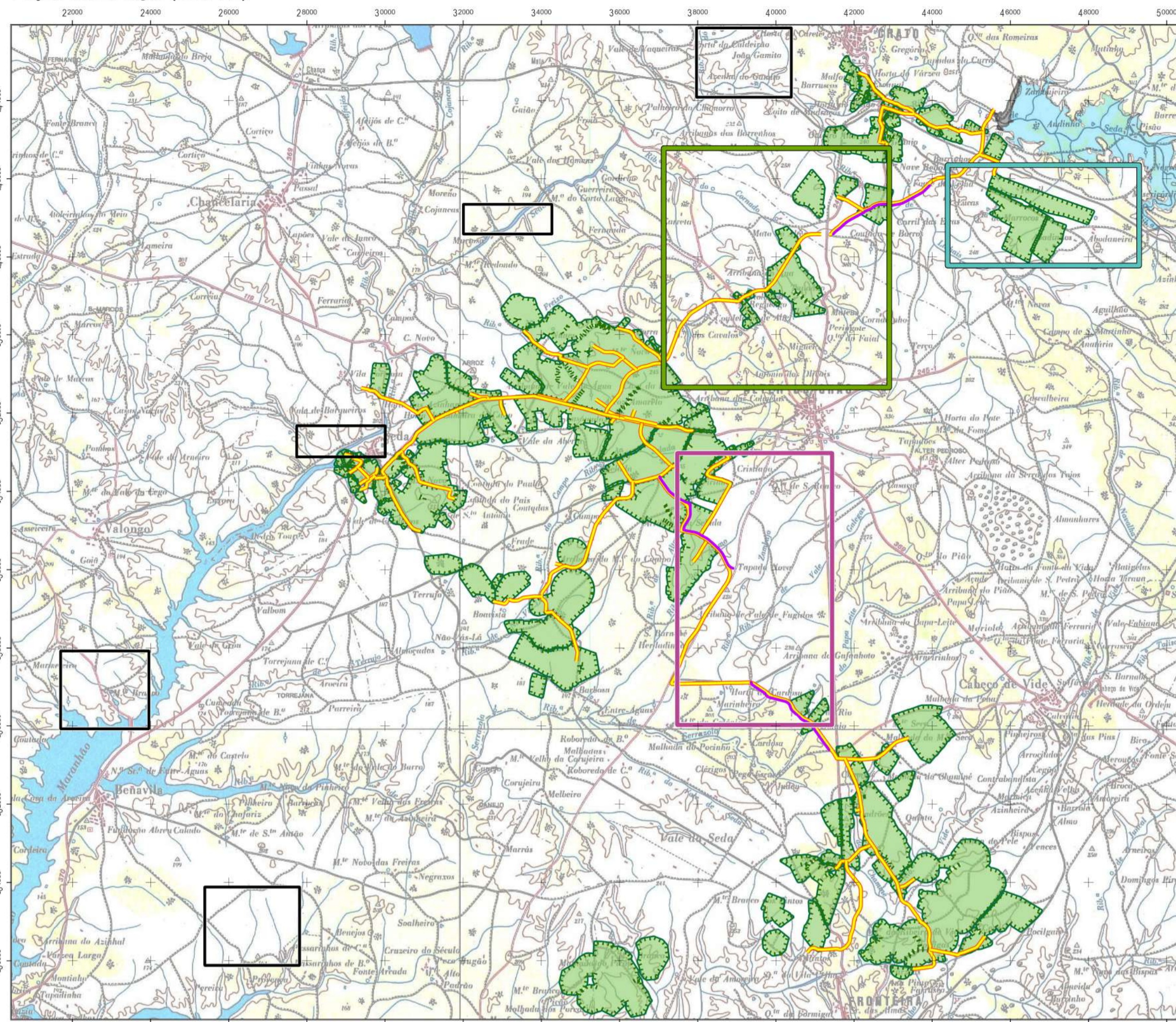

LEGENDA

- Ocorrências patrimoniais
- Important Bird Areas
- Zona Especial de Conservação
- INFRAESTRUTURAS AHFM CRATO**
- Futura barragem do Pisão
- Futura albufeira do Pisão
- INFRAESTRUTURAS DE PROJETO - ESTUDO PRÉVIO (EIA)**
- Rede de rega
- Rede viária
- Manchas de empréstimo
- Perímetro de rega
- INFRAESTRUTURAS DE PROJETO - PROJETO DE EXECUÇÃO (RECAPE)**
- Rede de rega
- Rede viária
- Perímetro de rega

0 1 2 4 km
 Fonte: Cartas Militares nº FL-72, Série M84, CIGeoE, Sistema de Coordenadas: ETRS 1989 Portugal TM06

Condicionante 1.1

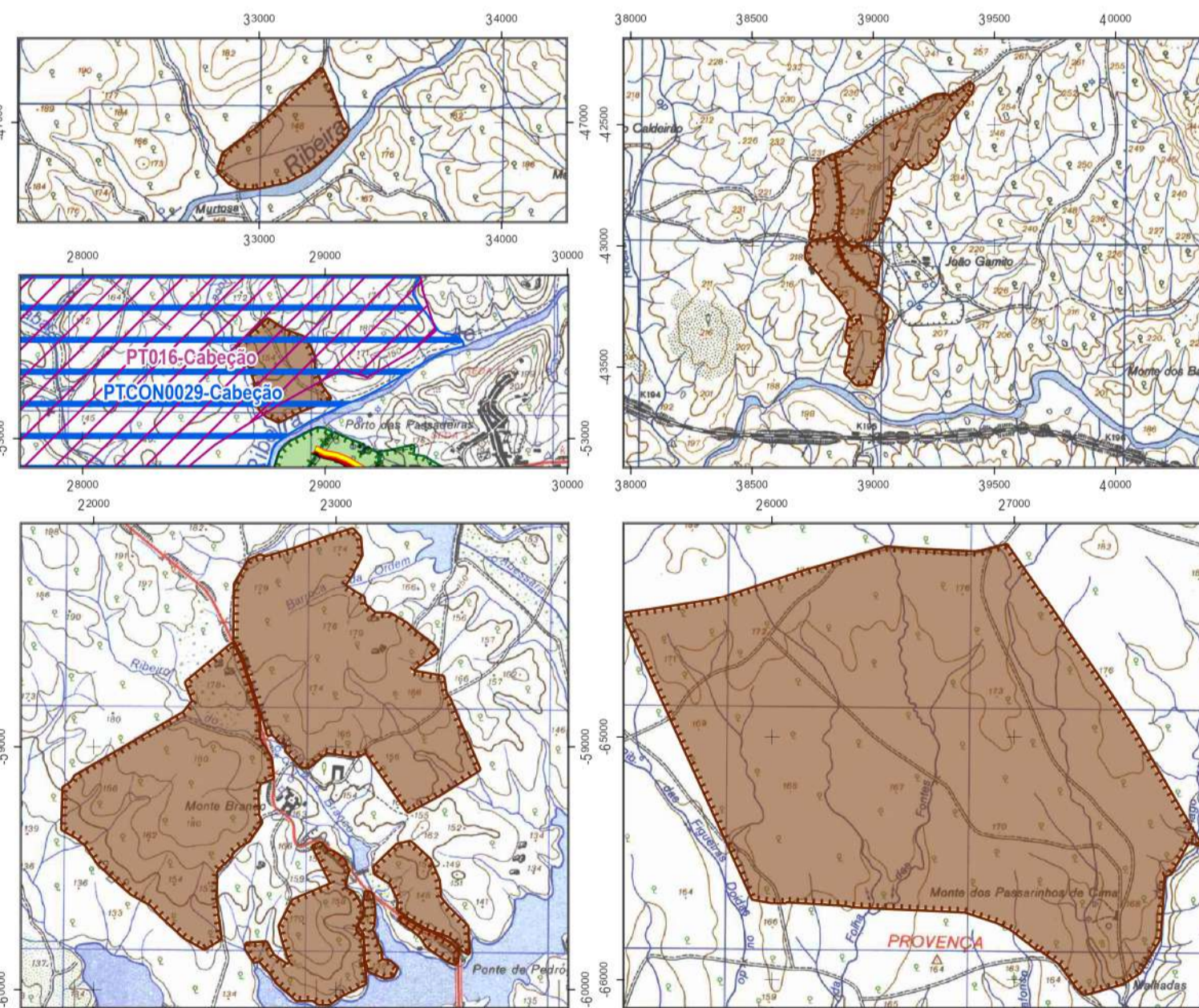

Condicionante 1.2 e 1.3

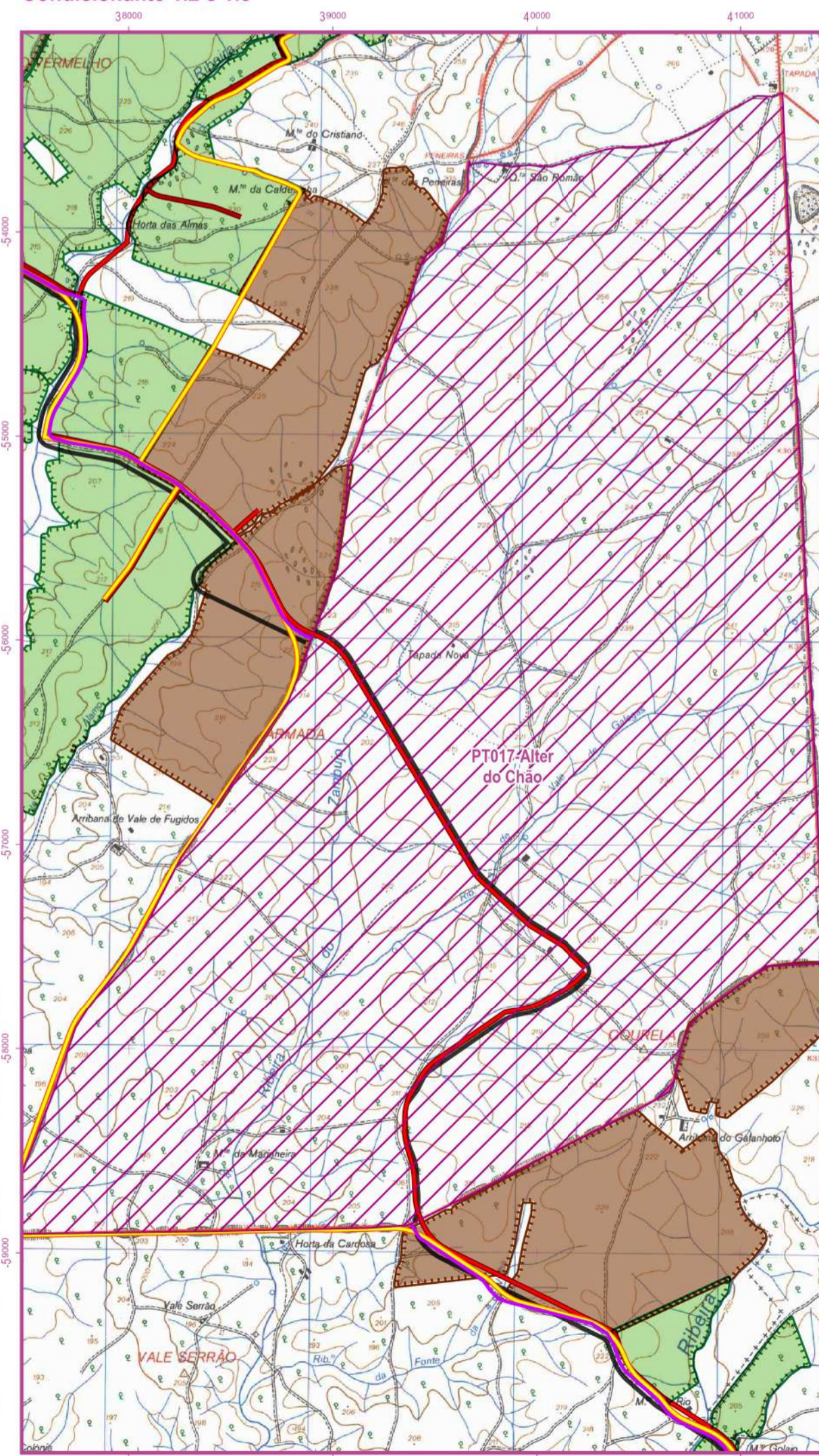

Medida 7 e Elemento 9

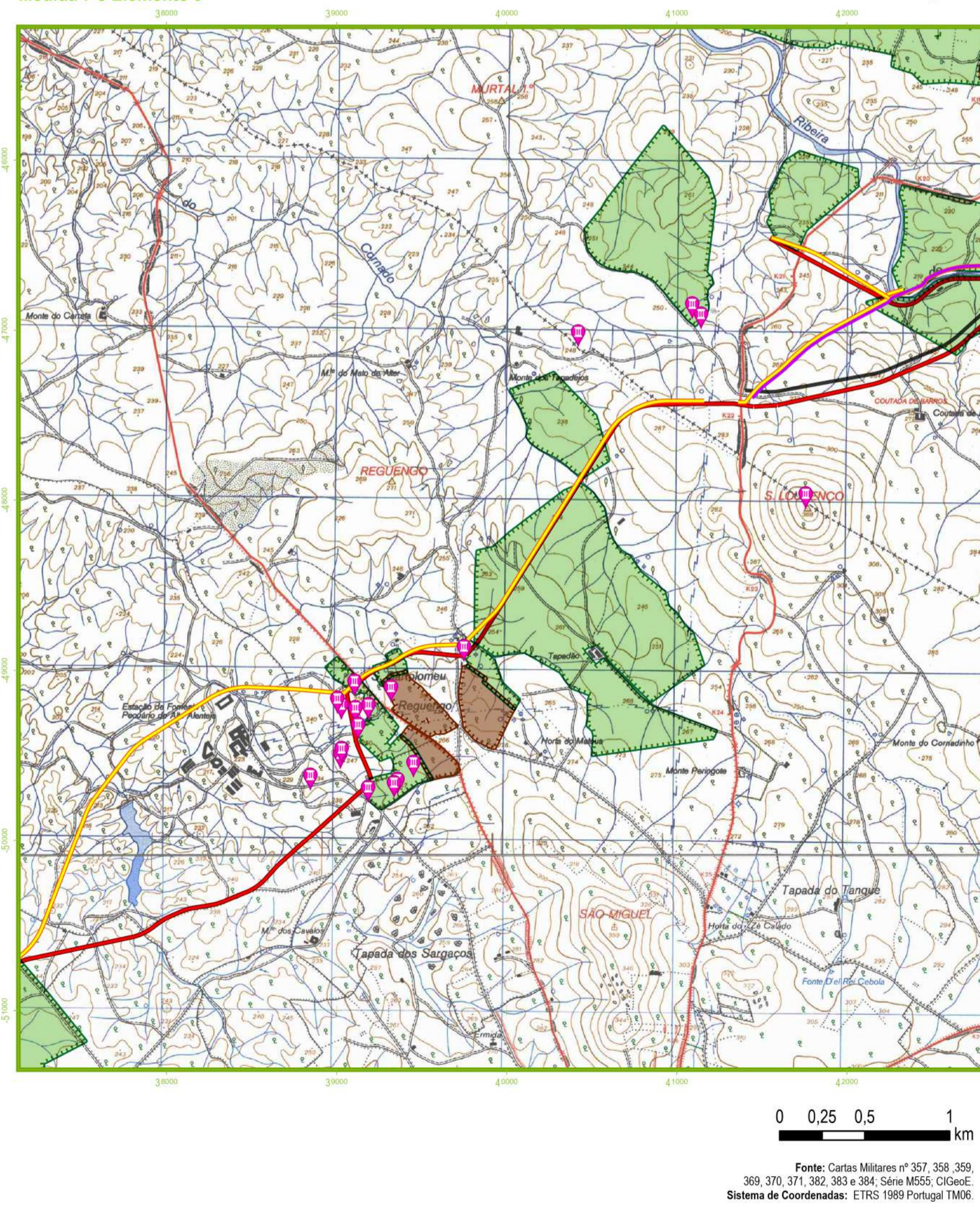

0 0,25 0,5 1 km
 Fonte: Cartas Militares nº 357, 358, 359, 369, 370, 371, 382, 383 e 384, Série M555, CIGeoE, Sistema de Coordenadas: ETRS 1989 Portugal TM06

Condicionante 1.4

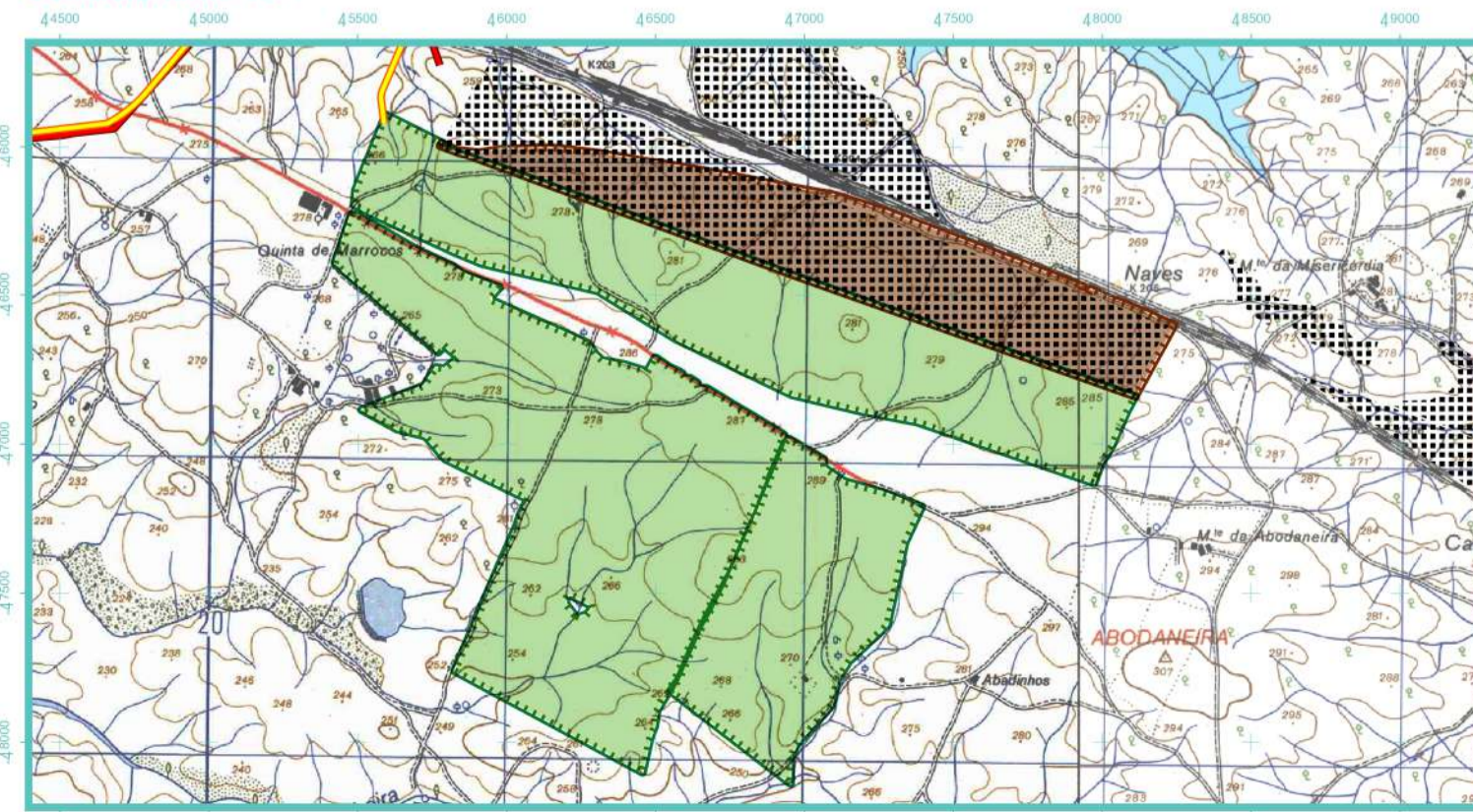

Índice	Designação das alterações	Data	Projeto	Desenho	Visto

Direção-Geral de Agricultura e Desenvolvimento Rural		CMAA	
Projeto	Daniela Escada	APROVEITAMENTO HIDRÁULICO DE FINS MÚLTIPLOS DO CRATO - PROJETO DE EXECUÇÃO DE INFRAESTRUTURAS DE REGADIO DO APROVEITAMENTO HIDROAGRÍCOLA DO CRATO	
Desenho	Daniela Escada		
Visto	Catiana Aziteira	RACAPE - INFRAESTRUTURAS DE REGADIO	
Aprovado	Fátima Reis	ALTERAÇÕES DE PROJETO DE EXECUÇÃO	
Escala:	1:100 000 1:25 000	Desenho nº: 003 Ficho: 01/02 Revisão: 0	
		Arquivo: 250-07-003 Data: SETEMBRO/2023	

Estudo Prévio (EIA)

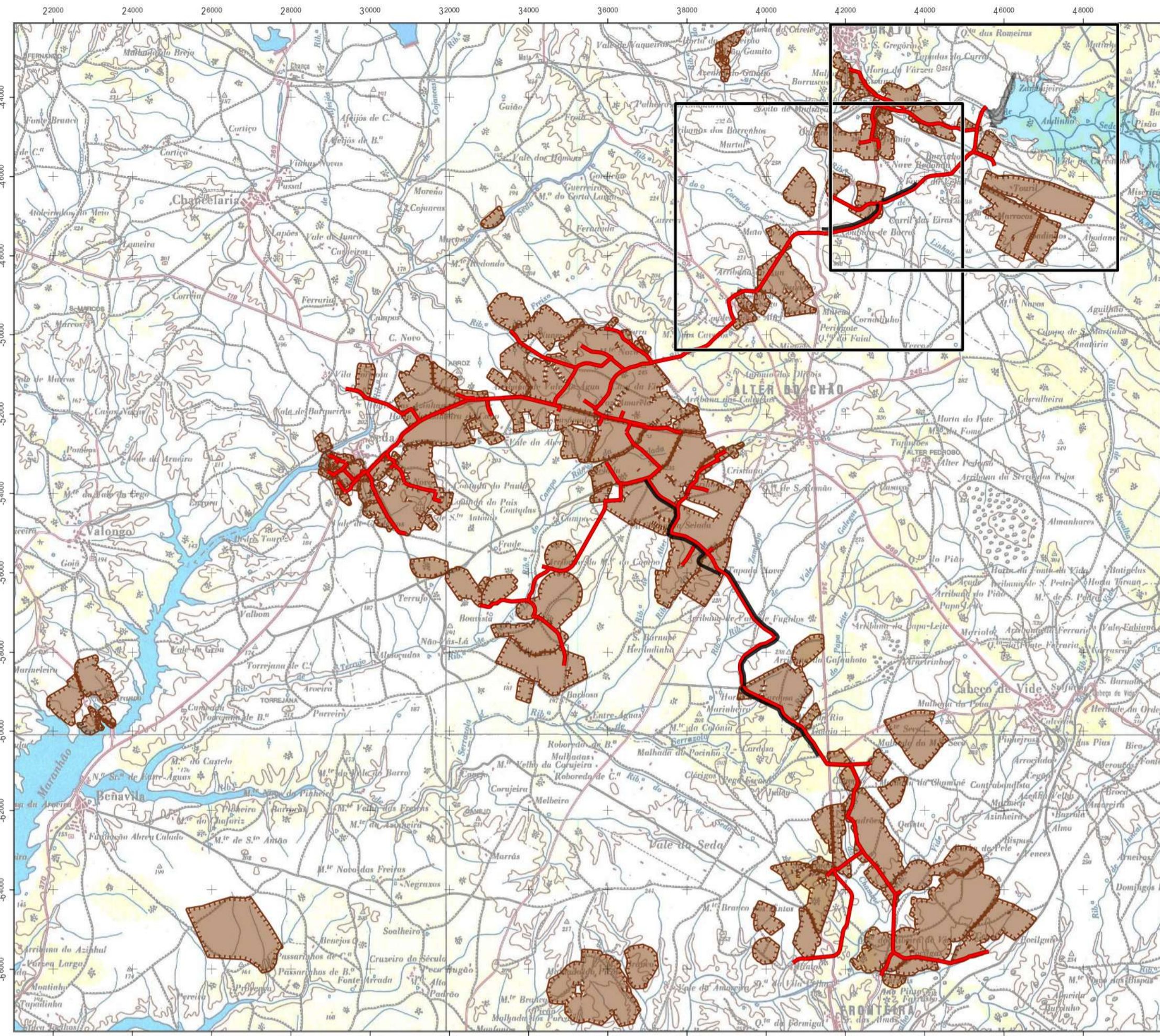

Projeto de Execução (RECAPE)

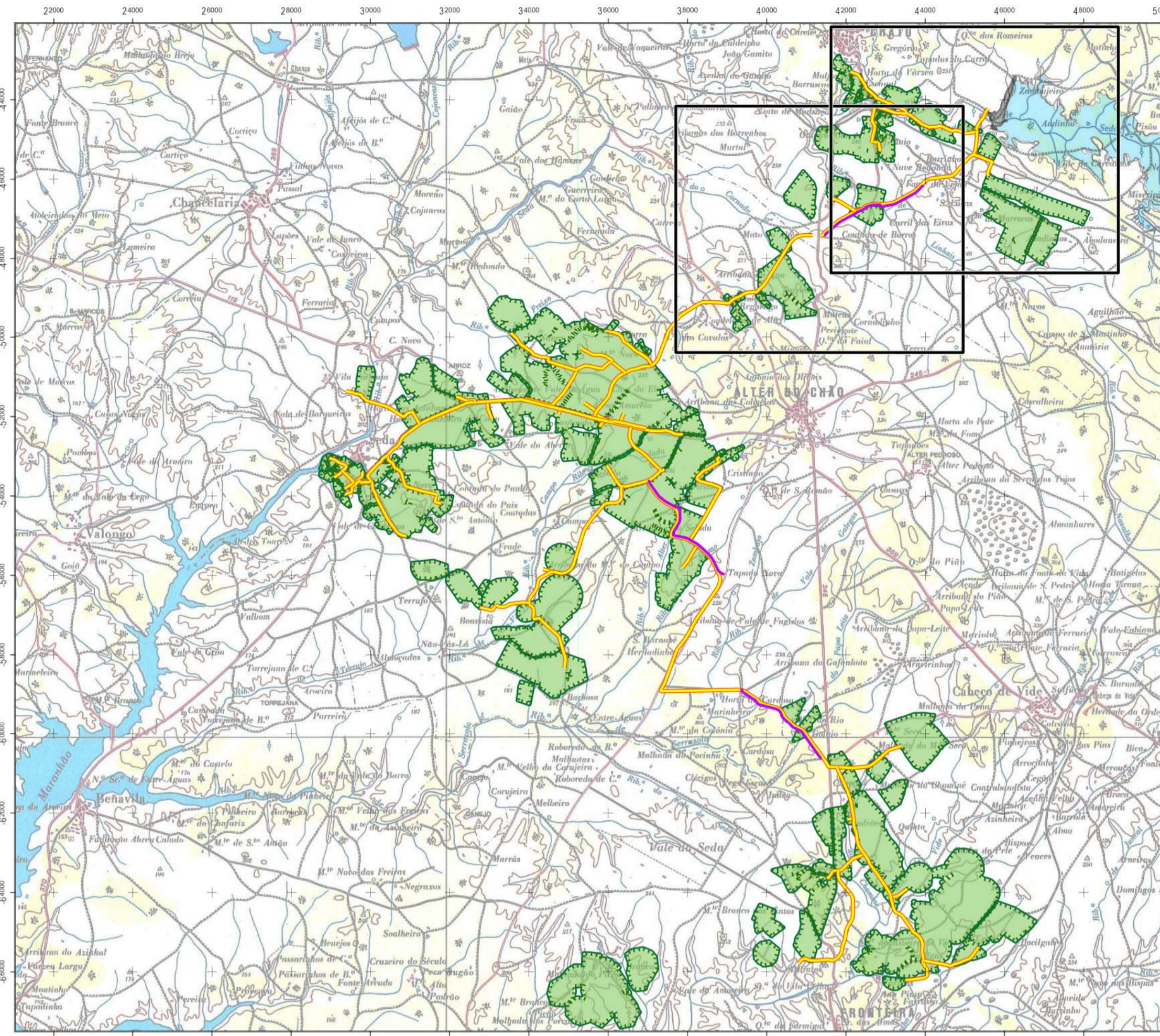

LEGENDA

INFRAESTRUTURAS AHFM CRATO

- Futura barragem do Pisão
- Futura albufeira do Pisão
- INFRAESTRUTURAS DE PROJETO - PROJETO DE EXECUÇÃO (RECAPE)**
- Estação elevatória
- Chaminé de equilíbrio
- Reservatório
- Rede viária
- Rede de rega
- Perímetro de rega

INFRAESTRUTURAS DE PROJETO - ESTUDO PRÉVIO (EIA)

- Estação elevatória do Pisão
- Estação de filtração
- Reservatório de regulação
- Rede de rega
- Rede viária
- Perímetro de rega

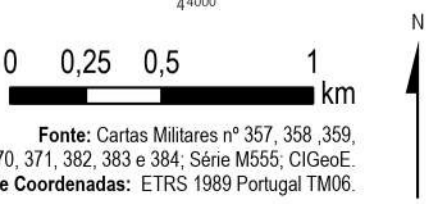
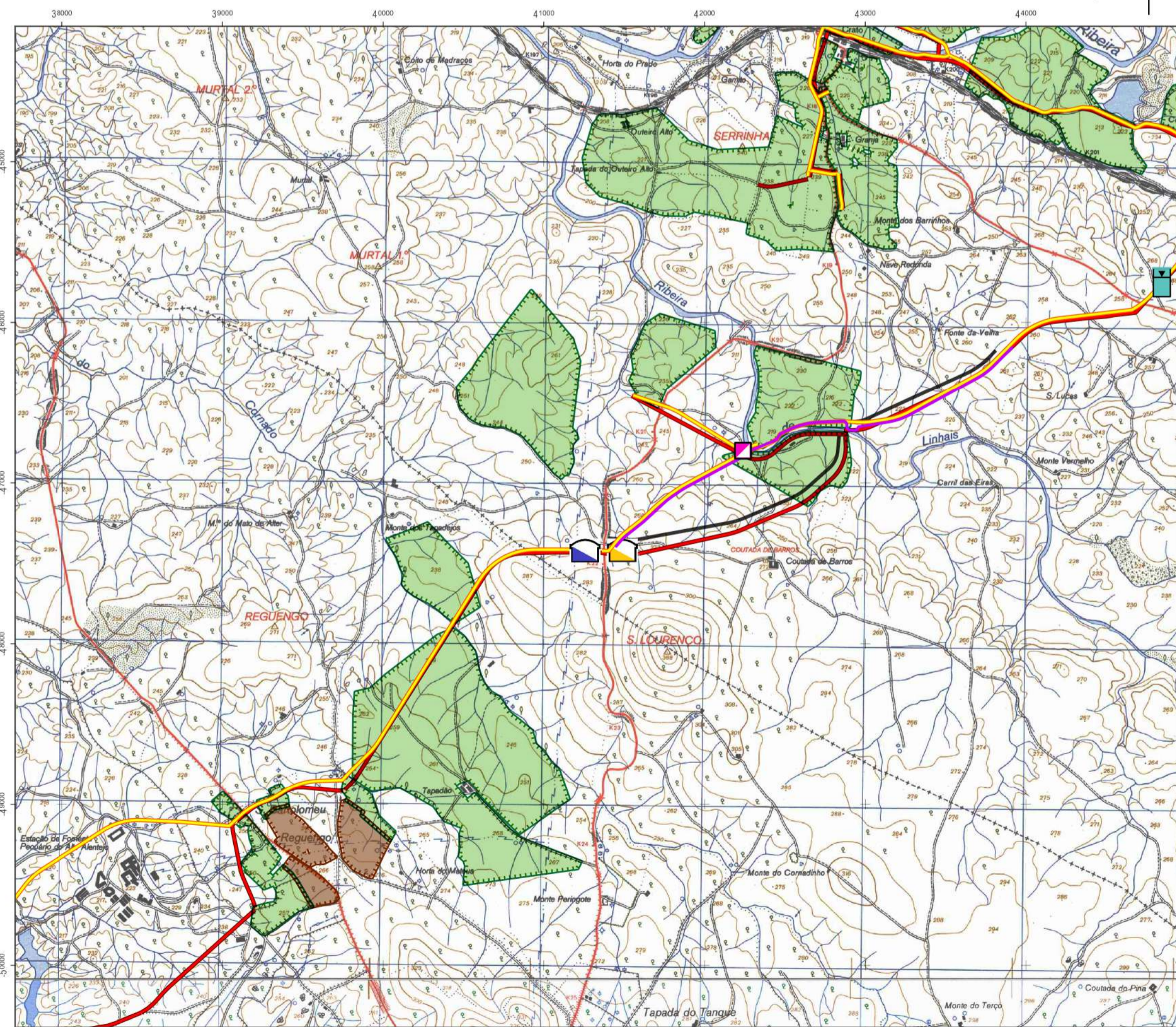
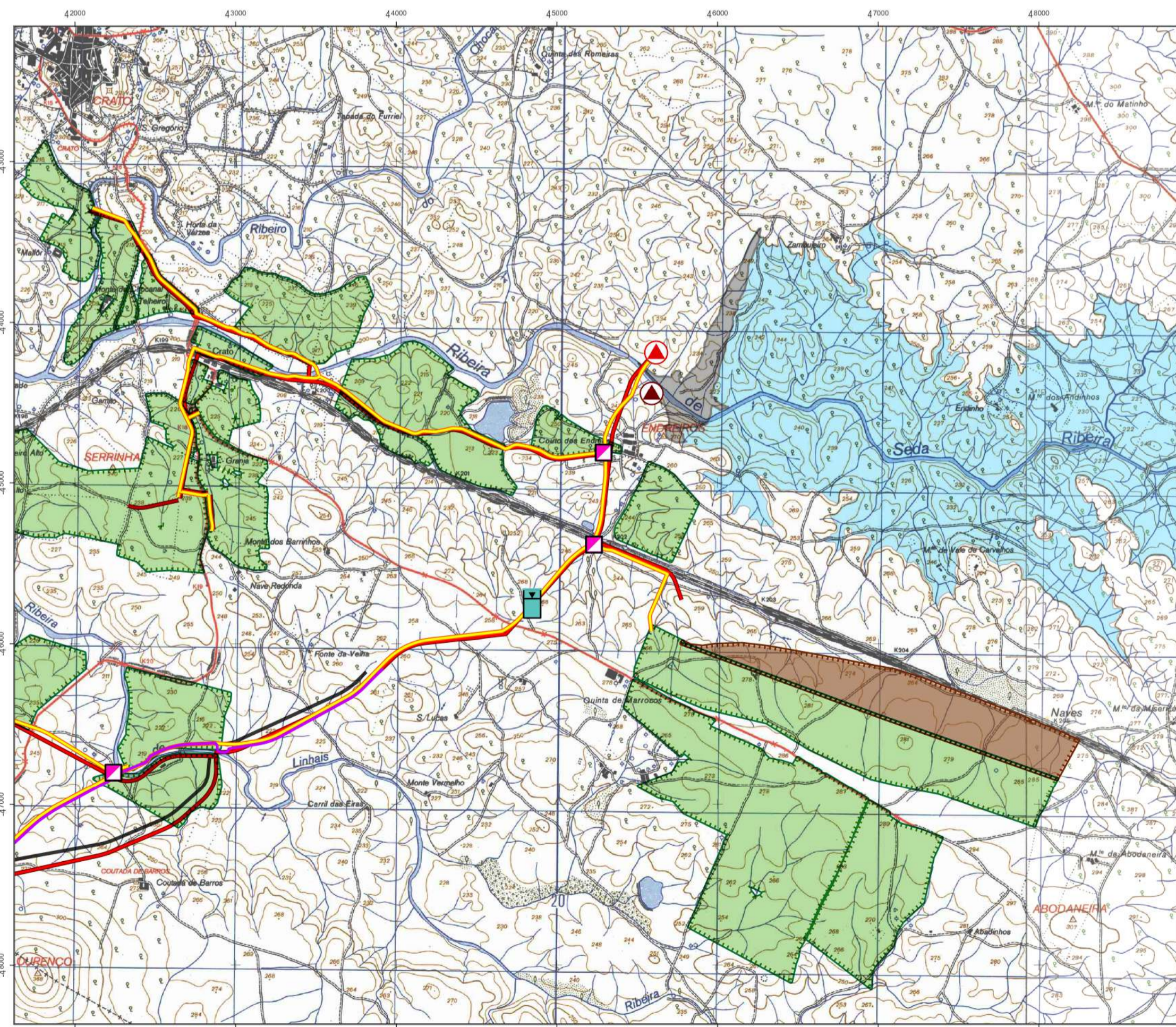
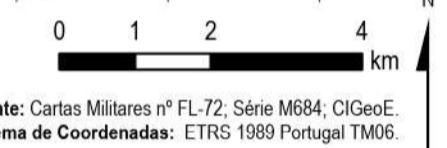

Índice	Designação das alterações	Data	Projeto	Desenho	Visto
Direção-Geral de Agricultura e Desenvolvimento Rural CMAA					
Projeto	Daniela Escada	APROVEITAMENTO HIDRÁULICO DE FINS MÚLTIPLOS DO CRATO - PROJETO DE EXECUÇÃO DE INFRAESTRUTURAS DE REGADIO DO APROVEITAMENTO HIDROAGRÍCOLA DO CRATO			
Desenho	Daniela Escada				
Visto	Catarina Aziteira	RACAPE - INFRAESTRUTURAS DE REGADIO			
Aprovado	Fátima Reis	ALTERAÇÕES DE PROJETO DE EXECUÇÃO			
Escala:	1:100 000 1:25 000				
		Desenho nº: 003 Ficho: 02/02 Revisão: 0		Arquivo: 250-07-003 Data: SETEMBRO/2023	