

- Área de estudo
- Linha de água permanente
- Linha de água temporária
- Delimitação dos troços
- Medida 1 - Erradicação de espécies invasoras
- Medida 2 - Estabilização de margens e/ou leito
- Medida 3 - Plantação de vegetação ripícola
- Medida 4 - Limpeza/remoção de resíduos
- Medida 5 - Desassoreamento

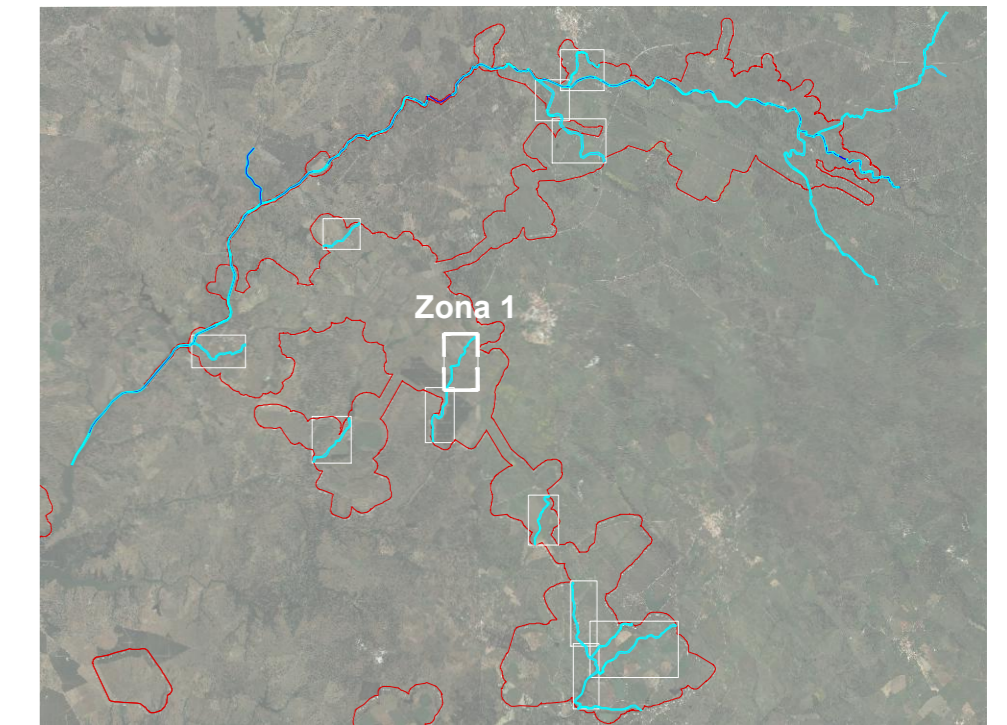

ESTE DESENHO NÃO PODE SERVIR DE BASE À EXECUÇÃO DA OBRA SEM O VISTO DO DONO DA OBRA OU SEU REPRESENTANTE COMO "BOM PARA EXECUÇÃO"

Índice	Designação das alterações	Data	Projeto	Desenho	Visto
 Direção-Geral de Agricultura e Desenvolvimento Rural  COMUNIDADES INTERMUNICIPAIS DO ALTO ALENTEJO					
Projeto	APROVEITAMENTO HIDRÁULICO DE FINS MÚLTIPLOS DO CRATO - PROJETO DE EXECUÇÃO DE INFRAESTRUTURAS DE REGADIO DO APROVEITAMENTO HIDROAGRÍCOLA DO CRATO			 Engenharia e Ambiente	
Desenho	APLOAD				
Visto	APLOAD			Desenho n.º	Folha
Aprovado	Filipa Reis			038	01/03
Escalas	1:5000			Revisão	0
MEDIDAS DE REABILITAÇÃO. RIBEIRA DA SARRAZOLA				N.º Arquivo	038_250-07-038-0
				Data	Setembro 2023

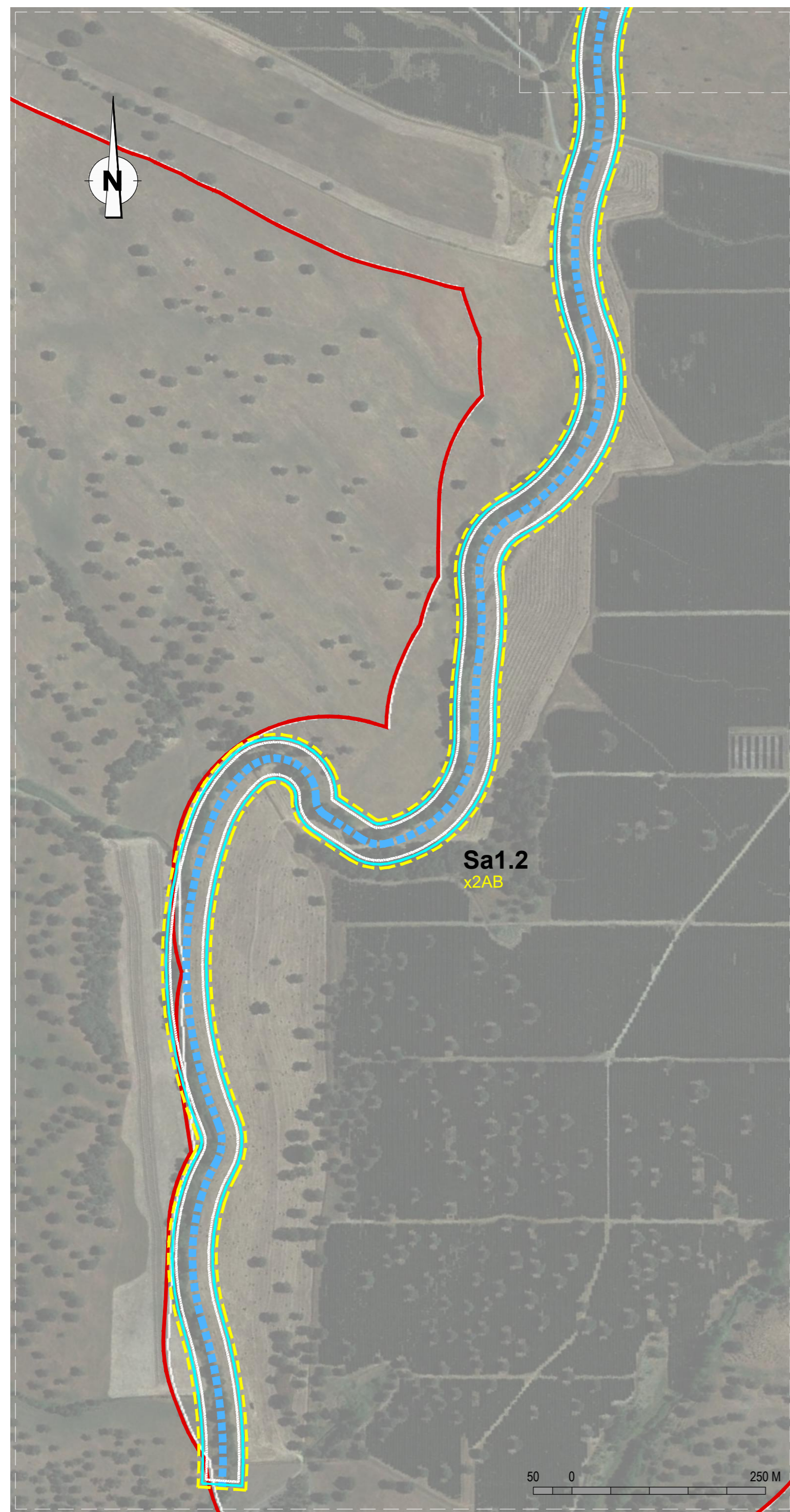

- Área de estudo
- Linha de água permanente
- Linha de água temporária
- Delimitação dos troços
- Medida 1 - Erradicação de espécies invasoras
- Medida 2 - Estabilização de margens e/ou leito
- Medida 3 - Plantação de vegetação ripícola
- Medida 4 - Limpeza/remoção de resíduos
- Medida 5 - Desassoreamento

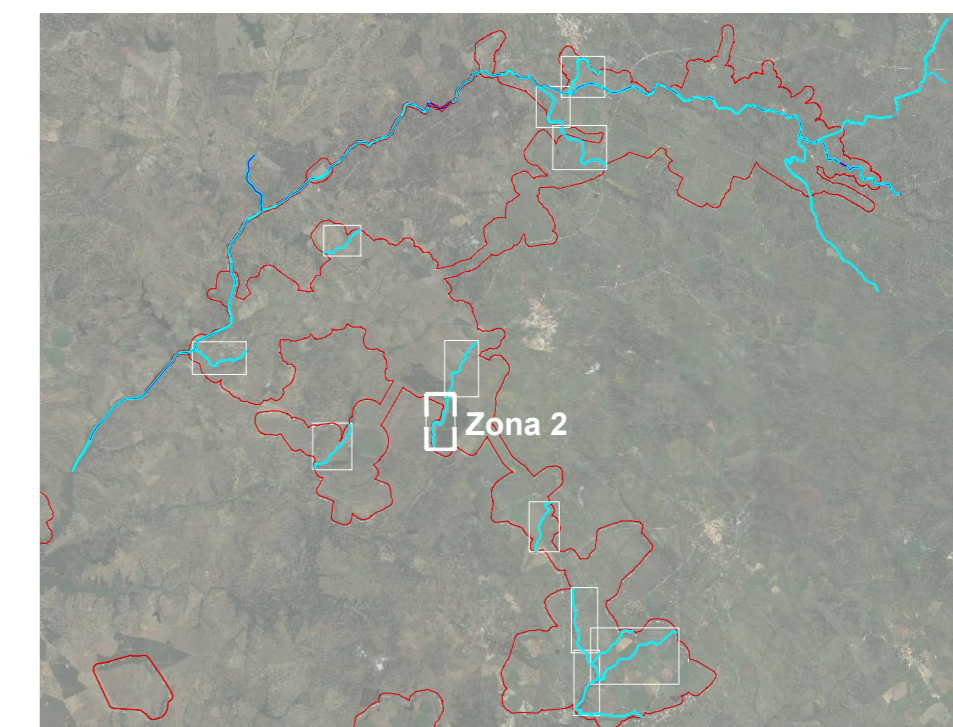

ESTE DESENHO NÃO PODE SERVIR DE BASE À EXECUÇÃO DA OBRA SEM O VISTO DO DONO DA OBRA OU SEU REPRESENTANTE COMO "BOM PARA EXECUÇÃO"

Índice	Designação das alterações	Data	Projeto	Desenho	Visto
Direção-Geral de Agricultura e Desenvolvimento Rural COMUNIDADES INTERMUNICIPAL DO ALTO ALENTEJO					
Projeto	APLOAD			APROVEITAMENTO HIDRÁULICO DE FINS MÚLTIPLOS DO CRATO - PROJETO DE EXECUÇÃO DE INFRAESTRUTURAS DE REGADIO DO APROVEITAMENTO HIDROAGRÍCOLA DO CRATO	
Desenho	APLOAD				
Visto	APLOAD			RECAPE	
Aprovado	Filipa Reis			MEDIDAS DE REABILITAÇÃO. RIBEIRA DA SARRAZOLA	
Escala	1:5000				
Desenho n.º		Folha		02/03	
038		Revisão		0	
N.º Arquivo		038_250-07-038-0			
Data		Setembro 2023			

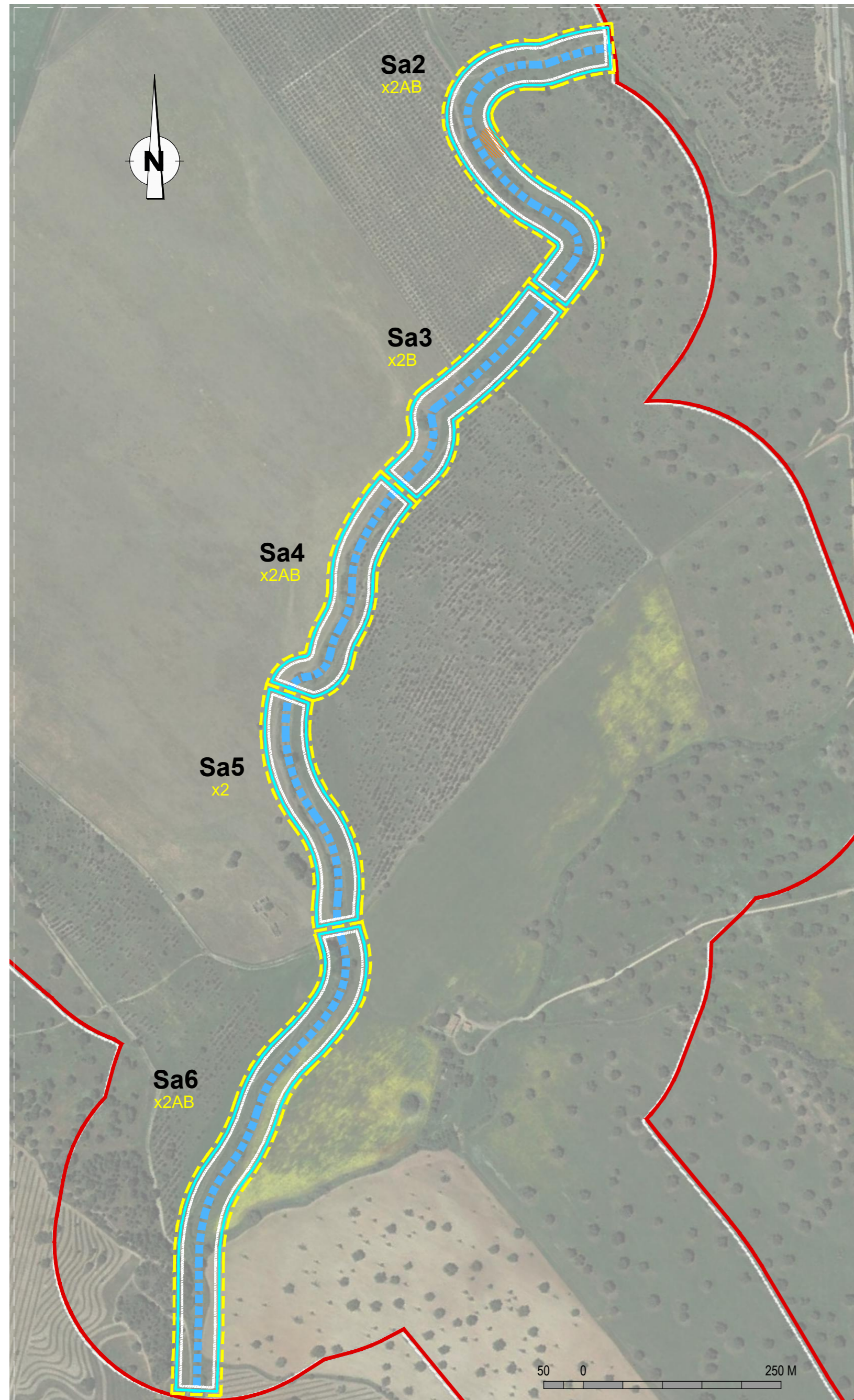

- Área de estudo
- Linha de água permanente
- Linha de água temporária
- Delimitação dos troços
- Medida 1 - Erradicação de espécies invasoras
- Medida 2 - Estabilização de margens e/ou leito
- Medida 3 - Plantação de vegetação ripícola
- Medida 4 - Limpeza/remoção de resíduos
- Medida 5 - Desassoreamento

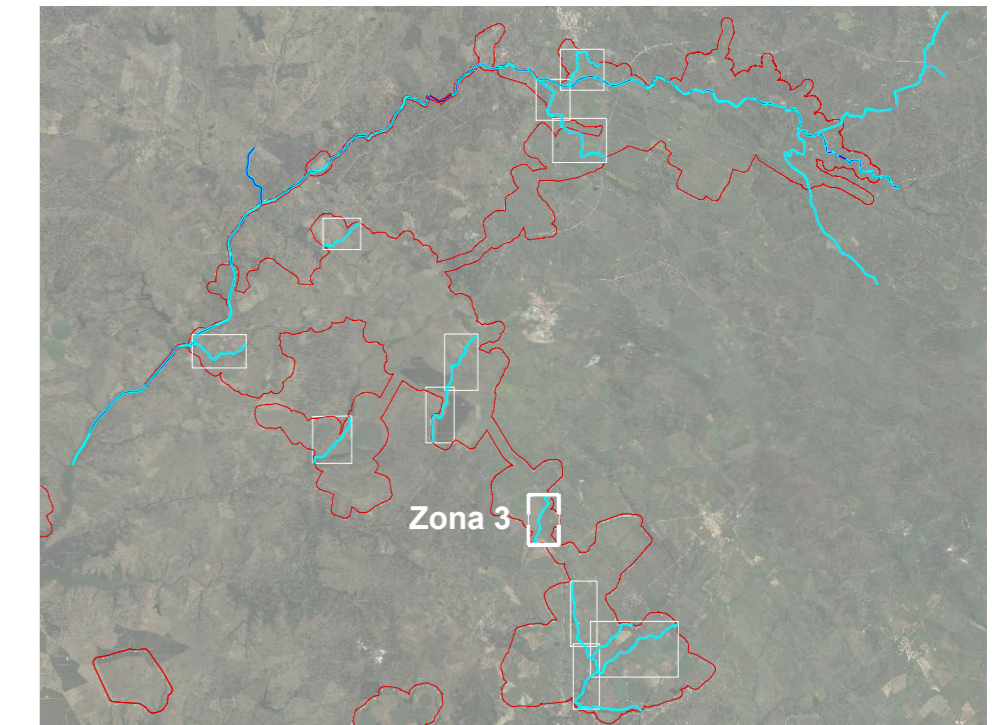

ESTE DESENHO NÃO PODE SERVIR DE BASE À EXECUÇÃO DA OBRA SEM O VISTO DO DONO DA OBRA OU SEU REPRESENTANTE COMO "BOM PARA EXECUÇÃO"

Índice	Designação das alterações	Data	Projeto	Desenho	Visto
Direção-Geral de Agricultura e Desenvolvimento Rural COMUNIDADES INTERMUNICIPAIS DO ALTO ALENTEJO					
Projeto	APLOAD		APROVEITAMENTO HIDRÁULICO DE FINS MÚLTIPLOS DO CRATO - PROJETO DE EXECUÇÃO DE INFRAESTRUTURAS DE REGADIO DO APROVEITAMENTO HIDROAGRÍCOLA DO CRATO		 Engenharia e Ambiente
Desenho	APLOAD		RECAPE		
Visto	APLOAD		038		Desenho n.º 03/03 Folha
Aprovado	Filipa Reis		MEDIDAS DE REABILITAÇÃO. RIBEIRA DA SARRAZOLA		Revisão 0
Escalas	1:5000				N.º Arquivo 038_250-07-038-0 Data Setembro 2023