

Fonte: Base cartográfica - CAOP 2021, DGT, Albufeira Póvoa e Meadas - SNIAMB, APA, Sistema de Coordenadas - ETRS 1989 Portugal TM06

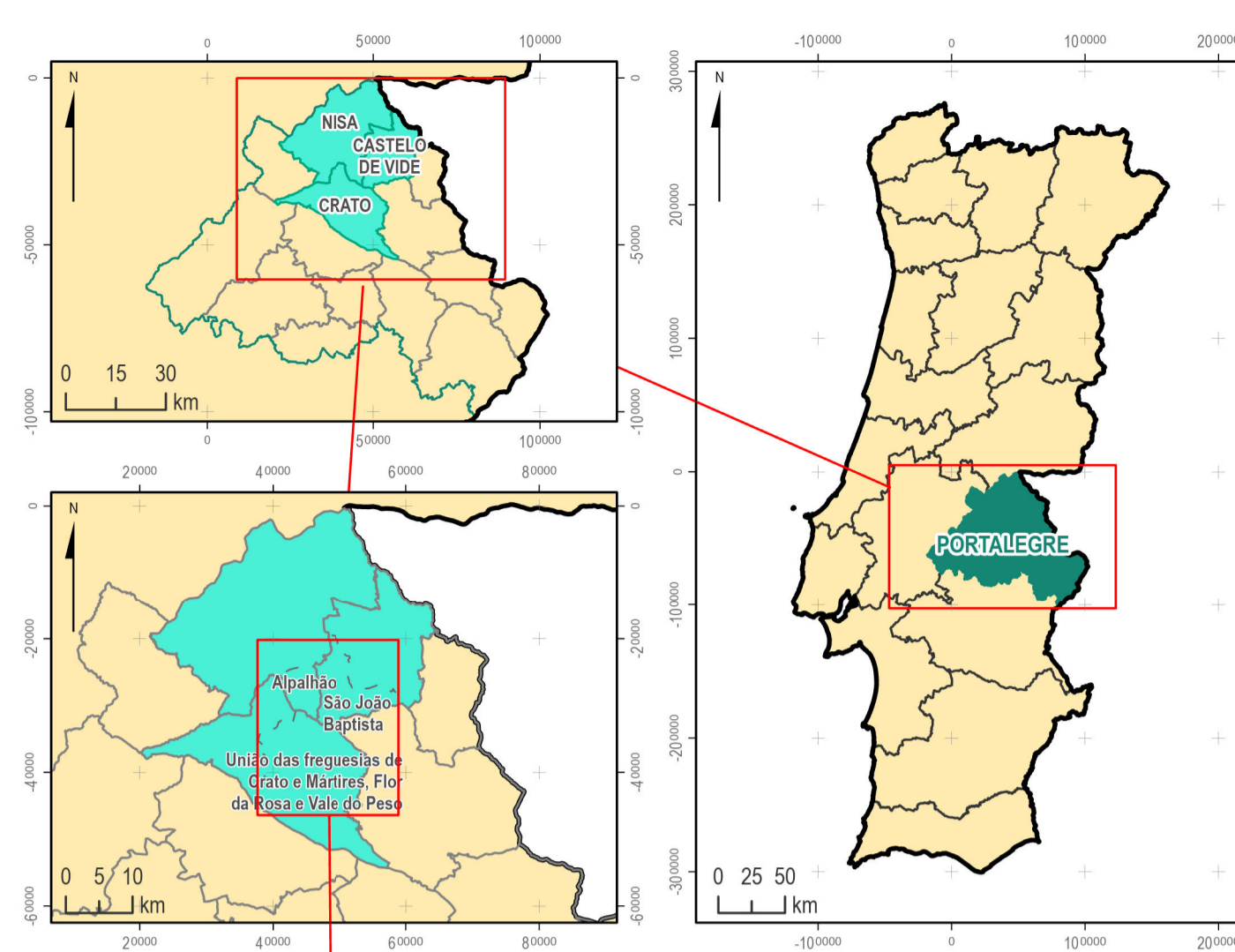
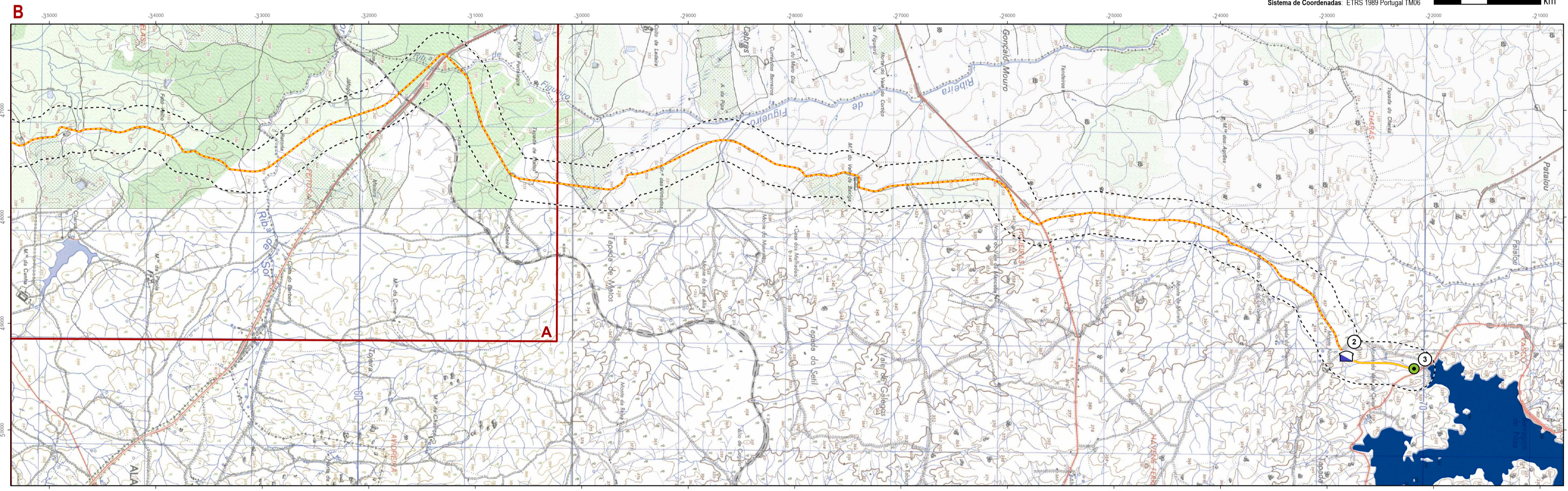

Fonte: Base cartográfica - CAOP 2021, DGT, Albufeira Póvoa e Meadas - SNIAMB, APA, Sistema de Coordenadas - ETRS 1989 Portugal TM06

LEGENDA ENQUADRAMENTO REGIONAL

- Portugal continental
- Distritos de Portugal
- Distrito de Portalegre
- Concelhos do distrito de Portalegre
- Concelhos intersetados pelo projeto
- Freguesias intersetadas pelo projeto
- Albufeira de Póvoa e Meadas
- Futura albufeira do Pisão

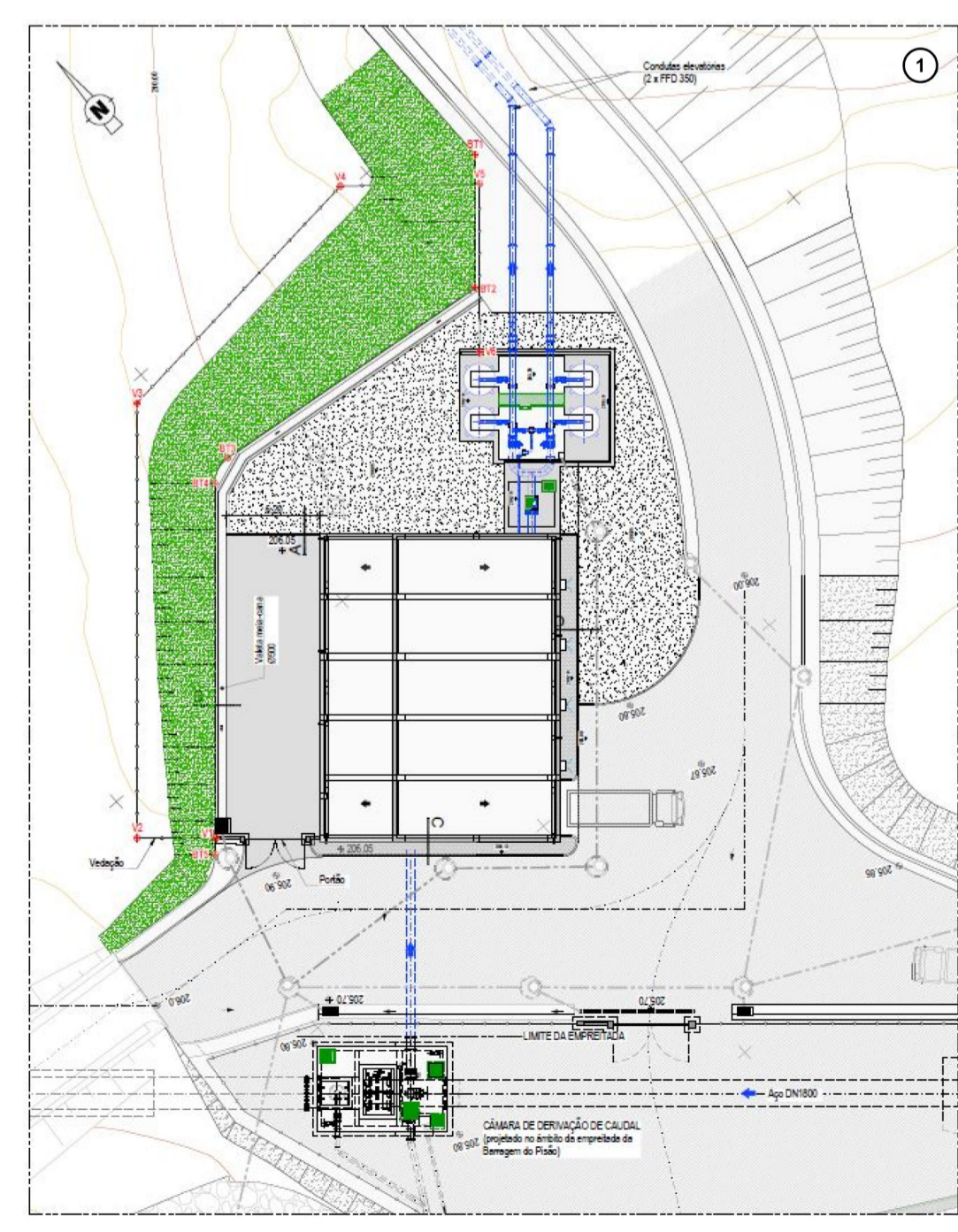

LEGENDA PROJETO

- Área de estudo
- Infraestruturas existentes: Albufeira de Póvoa e Meadas
- Infraestruturas previstas - AHFM CRATO: Barragem do Pisão
- Infraestruturas previstas - AHFM CRATO: Albufeira do Pisão
- Infraestruturas de projeto: Estação elevatória
- Infraestruturas de projeto: Estrutura de transição
- Câmara de ligação à ETA de Póvoa
- Tipologia de Conduita: Elevatória
- Tipologia de Conduita: Gravítica

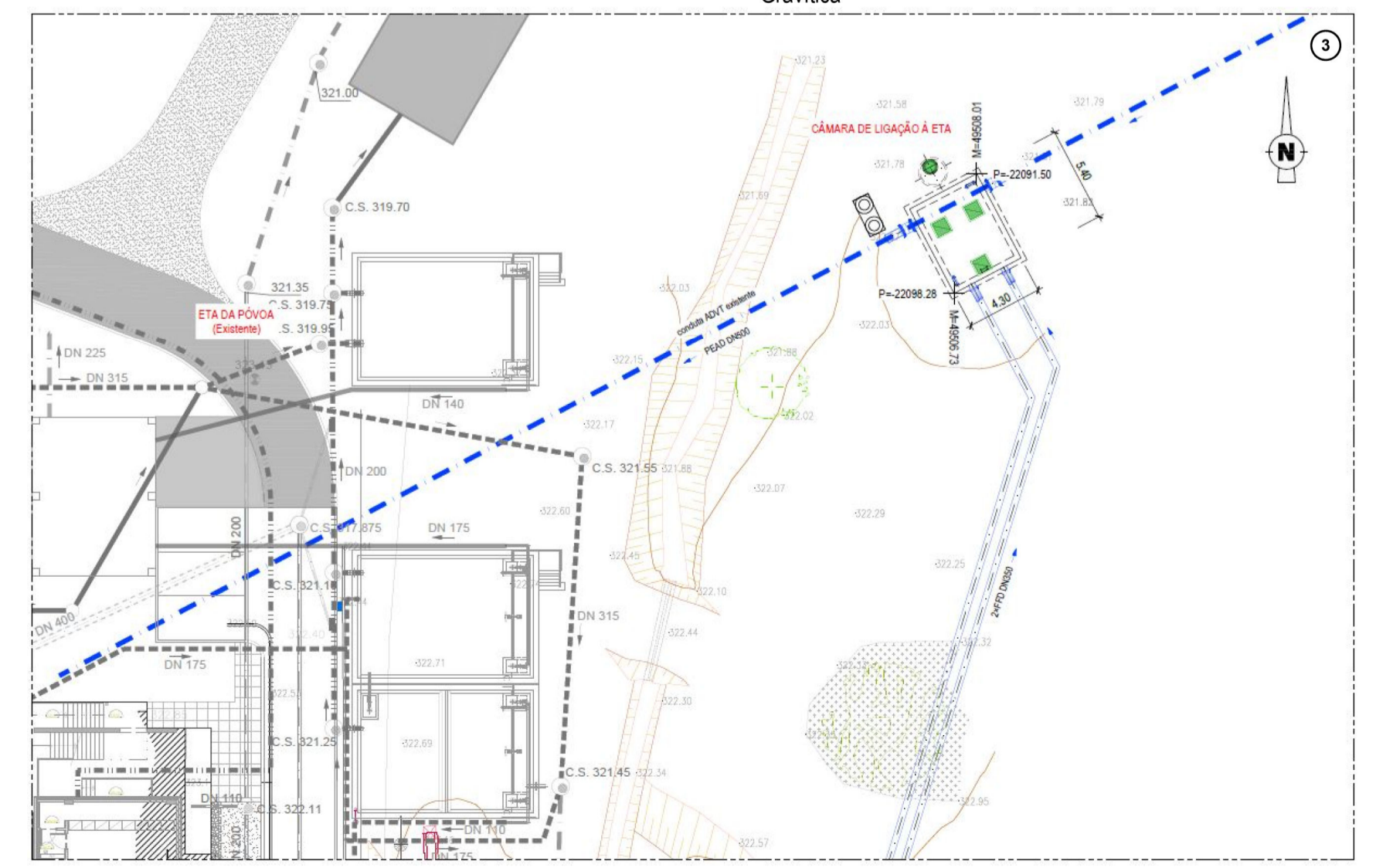
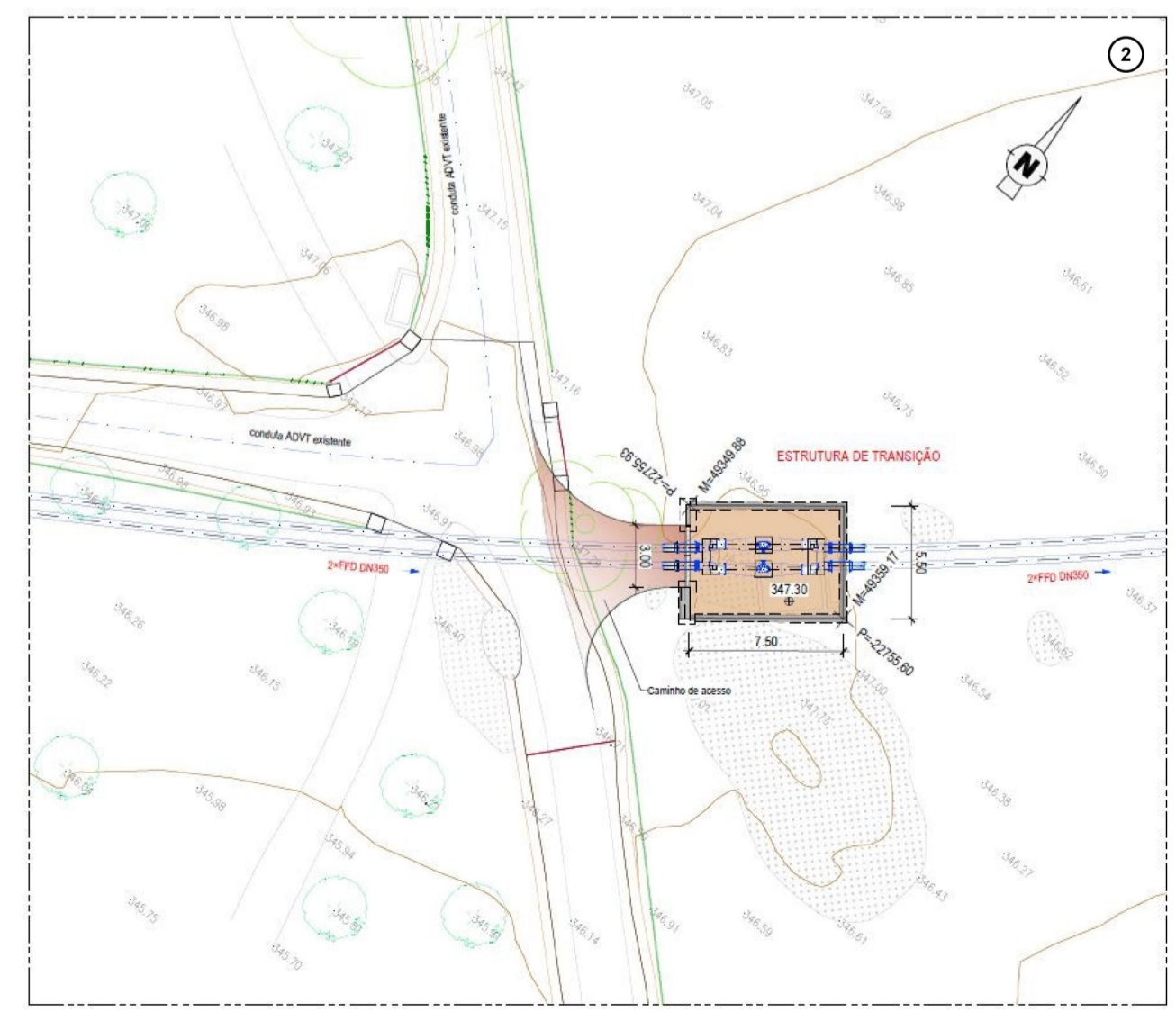

| Índice | Designação das alterações | Data | Projeto | Desenho | Visto |
|---|---------------------------|---|---------|------------|--------------------|
| COMUNIDADE INTERMUNICIPAL DO ALTO ALENTEJO | | | | | |
| Projeto | JPS DGE | PROJETO DE EXECUÇÃO PARA O FORNECIMENTO DE ÁGUA À ETA DA PÓVOA (NO ÂMBITO DO AHFM DO CRATO – BARRAGEM DO PISÃO) | | | |
| Desenho | JPS DGE | ESTUDO DE IMPACTE AMBIENTAL | | Desenho nº | Folha 01/01 |
| Visto | FMR | | | Revisão | 01 |
| Aprovação | FMR | ENQUADRAMENTO REGIONAL | | Arquivo | 267-02-001 |
| Escala | 1:25 000 | | | Data | MARÇO/2023 |