

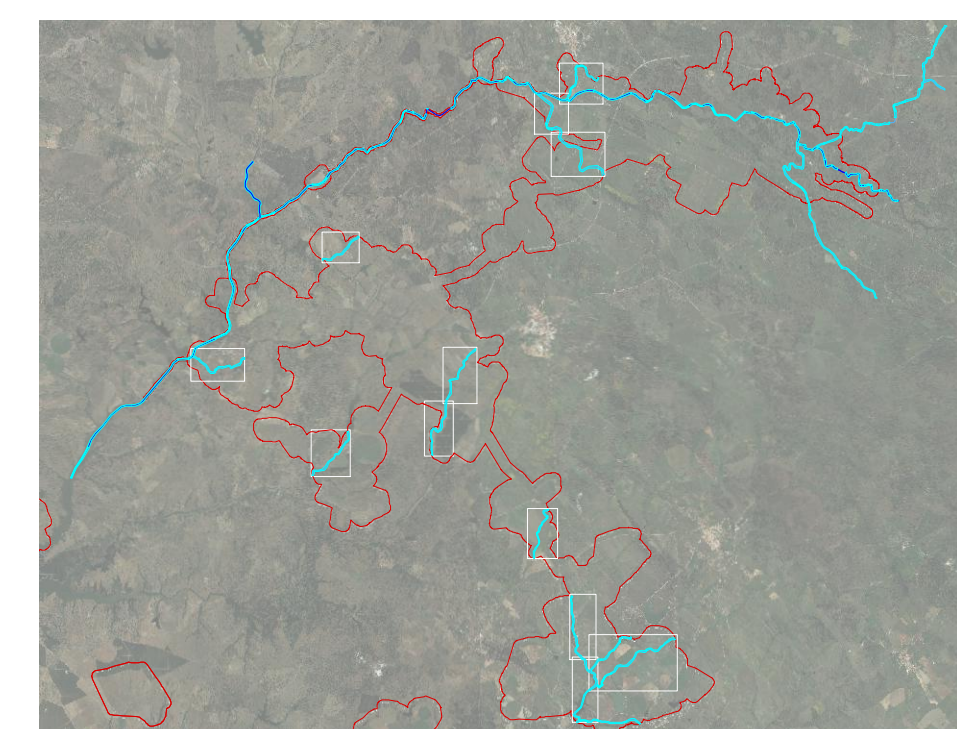



- Área de estudo
- - - Linha de água permanente
- - - Linha de água temporária
- - - Delimitação dos troços
- ▨ Medida 1 - Erradicação de espécies invasoras
- ▨ Medida 2 - Estabilização de margens e/ou leito
- ▨ Medida 3 - Plantação de vegetação ripícola
- ▨ Medida 4 - Limpeza/remoção de resíduos
- ▨ Medida 5 - Desassoreamento



ESTE DESENHO NÃO PODE SERVIR DE BASE À EXECUÇÃO DA OBRA SEM O VISTO DO DONO DA OBRA OU SEU REPRESENTANTE COMO "BOM PARA EXECUÇÃO"

Índice	Designação das alterações	Data	Projeto	Desenho	Visto
 Direção-Geral de Agricultura e Desenvolvimento Rural		 COMUNITADES INTERMUNICIPAL DO ALTO ALENTEJO		 Engenharia e Ambiente	
Projeto	APLOAD	APROVEITAMENTO HIDRÁULICO DE FINS MÚLTIPLOS DO CRATO - PROJETO DE EXECUÇÃO DE INFRAESTRUTURAS DE REGADIO DO APROVEITAMENTO HIDROAGRÍCOLA DO CRATO			Desenho n.º 037
Desenho	APLOAD	RECAPE			Folha 01/01
Visto	APLOAD	MEDIDAS DE REABILITAÇÃO. RIBEIRA DO TERRUJO			Revisão 0
Aprovado	Filipa Reis	N.º Arquivo 037_250-07-037-0			Data Setembro 2023
Escalas	1:5000				