

LEGENDA ENQUADRAMENTO REGIONAL

- Área de estudo
- Albufeira de Póvoa e Meadas
- Concelhos Projeto
- Futura albufeira do Pisão
- Freguesias

Fonte: Base cartográfica - CAOP 2021, DGT, Albufeira Póvoa e Meadas - SNUAmb, APA, Sistema de Coordenadas: ETRS 1989 Portugal TM06

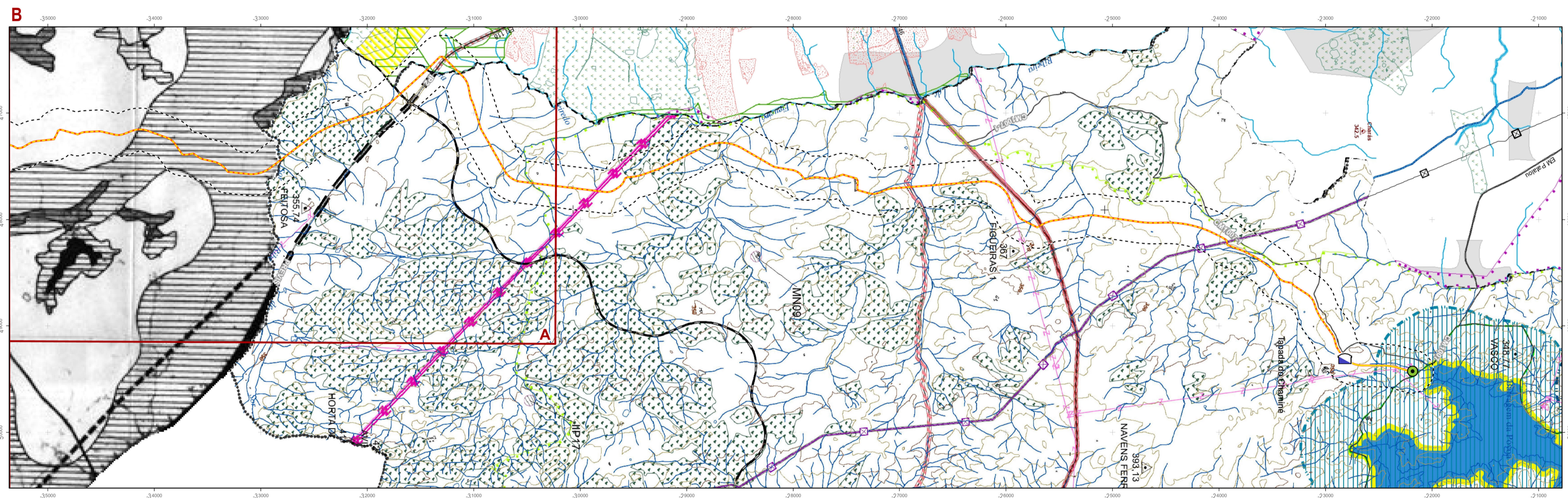

Fonte: Base cartográfica - Cartas de Condicionantes - Outras condicionantes dos PDM dos municípios interrelacionados Albufeira de Póvoa e Meadas - SNUAmb, APA, Sistema de Coordenadas: ETRS 1989 Portugal TM06

0 0,25 0,5 1 km

LEGENDA PROJETO

Área de estudo

INFRAESTRUTURAS PREVISTAS - AHFM CRATO

- Barragem do Pisão
- Albufeira do Pisão

INFRAESTRUTURAS DE PROJETO

- Estação elevatória
- Estrutura de transição
- Câmara de ligação à ETA de Póvoa

Tipologia de Conduta

- Elevatória
- Gravítica

PDM CRATO

- Reserva Ecológica Nacional
- Reserva Agrícola Nacional
- Áreas de Montado de Sobreiro e Azinheira

PDM NISA

Hidrografia

- Linha de água

Recursos Naturais

Recursos Ecológicos

- Reserva Ecológica Nacional

Recursos Agrícolas e Florestais

- Reserva Agrícola Nacional

PDM CASTELO DE VIDE

Recursos Hídricos

Domínio Hídrico

- Leitos e Margens de Cursos de Água

Albufeiras de Águas Públicas

- Albufeira Póvoa e Meadas

Albufeiras de Águas Públicas

- Zona de Proteção Terrestre da Albufeira de Póvoa e Meadas (POA)
- Zona Reservada da Zona Terrestre de Proteção da Albufeira de Póvoa e Meadas (50m)

Recursos Agrícolas e Florestais

- Sobreiro e Azinheira

Índice	Designação das alterações	Data	Projeto	Desenho	Visto
COMUNIDADE INTERMUNICIPAL DO ALTO ALENTEJO					
Projeto	DGE	PROJETO DE EXECUÇÃO PARA O FORNECIMENTO DE ÁGUA À ETA DA PÓVOA (NO ÂMBITO DO AHFM DO CRATO – BARRAGEM DO PISÃO)			
Desenho	JPS DGE	ESTUDO DE IMPACTE AMBIENTAL		Desenho nº	01/01
Visto	FMR			Revisão	24
Aprovação	FMR	CARTA DE CONDICIONANTES		Arquivo	267-02-024
Escala	1:25 000			Data	MARÇO/2023