

- LEGENDA**
- Área de Estudo
 - Planos de água
- INFRAESTRUTURAS AHFM CRATO**
- Futura barragem do Pisão
 - Futura albufeira do Pisão
- INFRAESTRUTURAS DE PROJETO**
- Estação elevatória
 - Chaminé de equilíbrio
 - Reservatório
 - Estação de filtração
 - Rede Viária
 - Conduta elevatória
 - Conduta principal
 - Rede de rega
 - Perímetro de rega
- INTERFERÊNCIAS**
- Vértices geodésicos
 - Condutas de abastecimento de água
 - Rede elétrica de muito alta tensão
 - Rede elétrica de média e alta tensão
 - Gasoduto
 - Rodovia
 - Ferrovias
 - Linhas de água
 - Albufeiras existentes

Fonte: Cartas Militares nº 32-1, 32-2, 32-3, 34-4, Série M783, CI/GeoE.
 Rede hidrográfica - SNI/AmB, APA.
 Vias - Cartografia cedida pelas CM abrangidas
 Condutas de abastecimento - Cartografia cedida pelas CM abrangidas e ADVT
 Rede elétrica existente - Cartografia cedida pela REN e E-Redes
 Gasoduto - Cartografia cedida pela REN-Gasodutos
 Sistema de Coordenadas: ETRS 1989 Portugal TM06

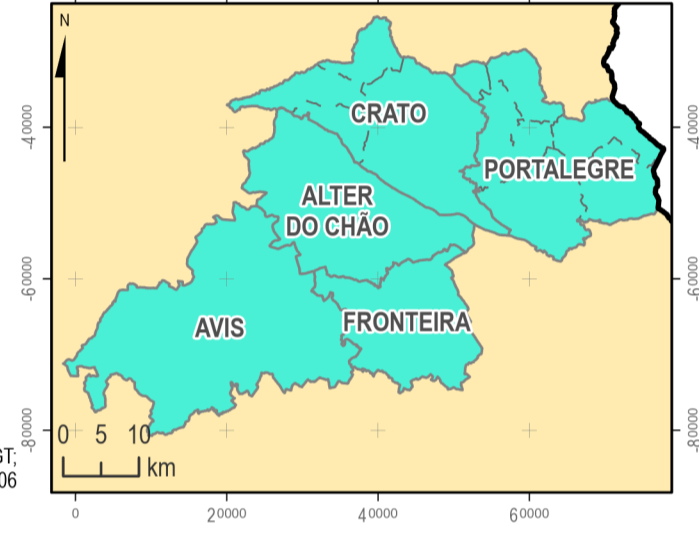
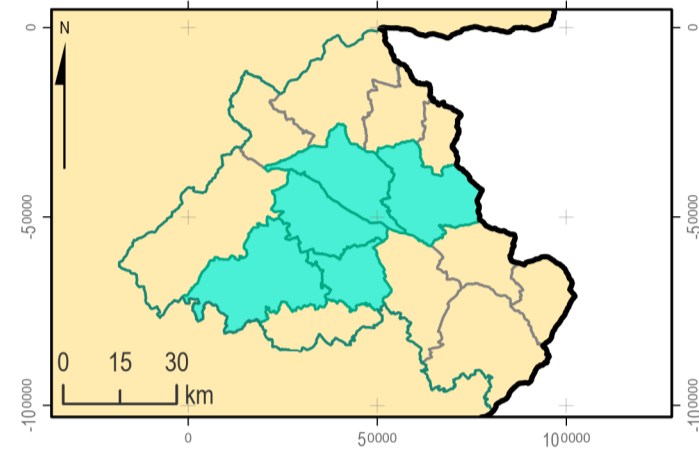
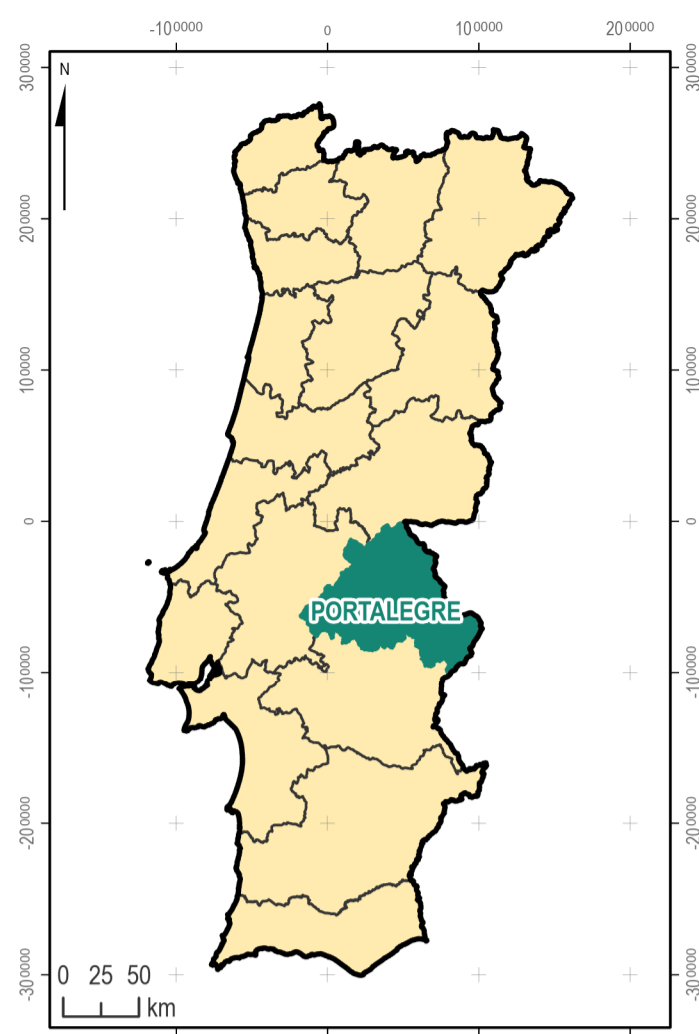
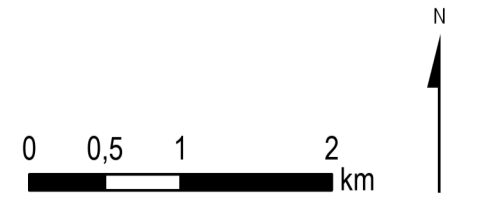

- LEGENDA ENQUADRAMENTO REGIONAL**
- Distrito de Portalegre
 - Distritos
 - Portugal
 - Concelhos intersetados pelo projeto
 - Concelhos do distrito de Portalegre
 - Freguesias
- Fonte: Base cartográfica - CAOP 2020, DGT
 Sistema de Coordenadas: ETRS 1989 Portugal TM06

Índice	Designação das alterações	Data	Projeto	Desenho	Visto

Direção-Geral de Agricultura e Desenvolvimento Rural		Centro de Investimentos em Agricultura		
Projeto Daniela Escada	APROVEITAMENTO HIDRÁULICO DE FINS MÚLTIPLOS DO CRATO - PROJETO DE EXECUÇÃO DE INFRAESTRUTURAS DE REGADIO DO APROVEITAMENTO HIDROAGRÍCOLA DO CRATO			Engenharia e Ambiente
Desenho Daniela Escada				Desenho nº 007
Visto Catarina Aponteira	RACAPE - INFRAESTRUTURAS DE REGADIO			Revisão 0
Aprovado Filipe Reis	CARTA DE INTERFERÊNCIAS			Arquivo 250-07-007
Escalas 1:50 000				Data SETEMBRO/2023