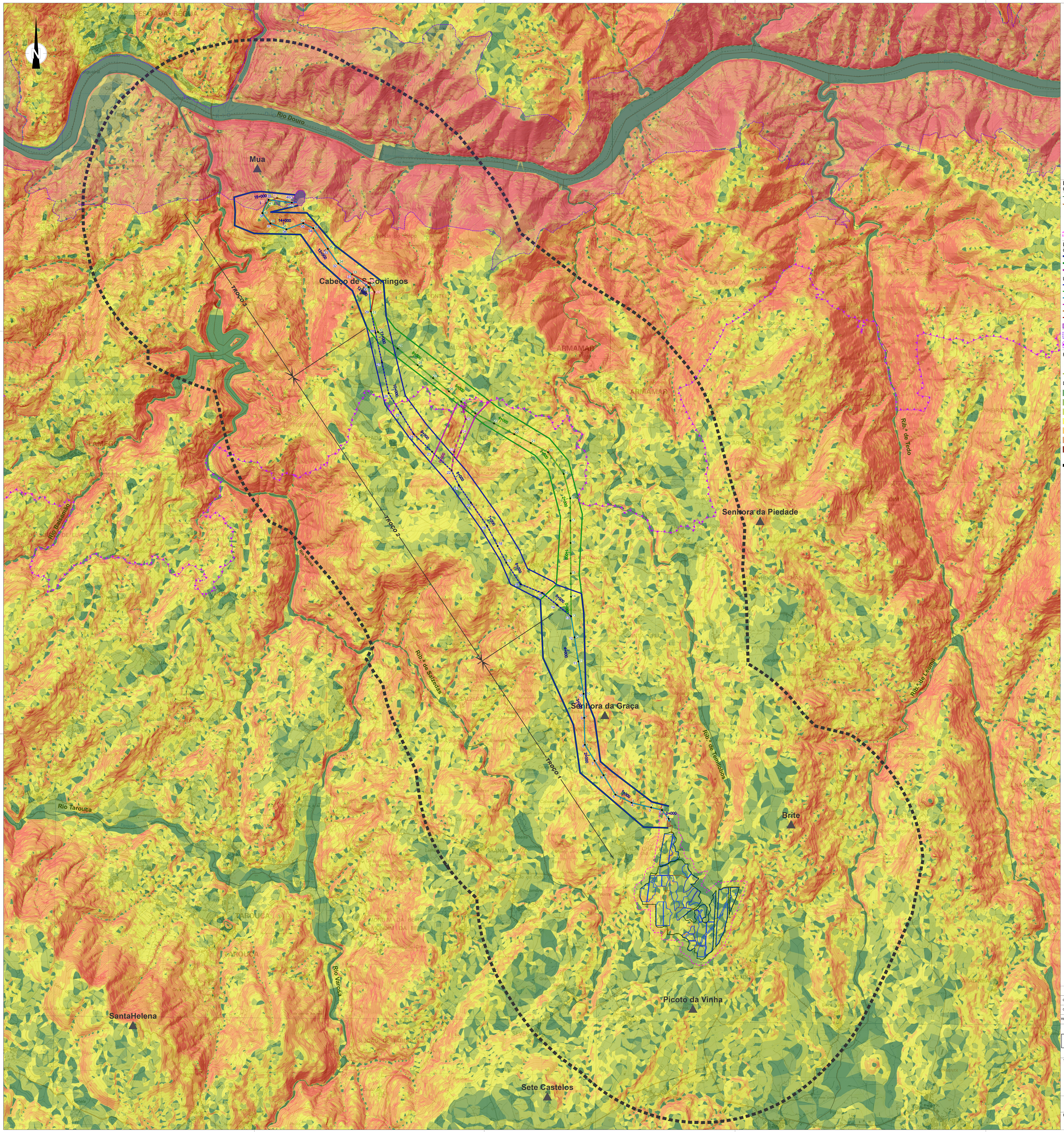

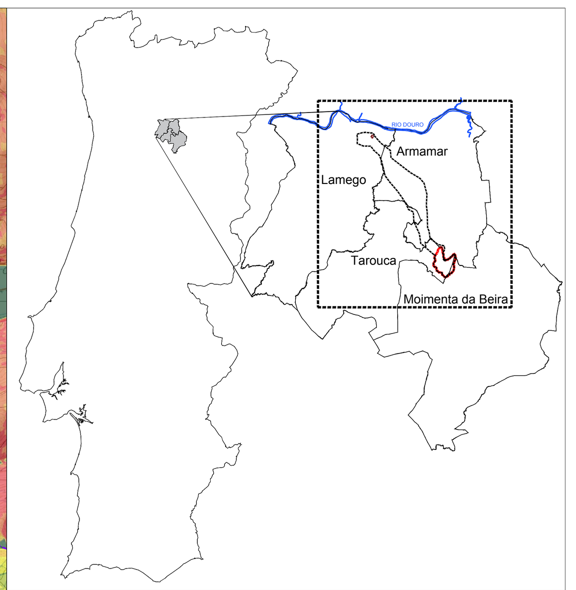

LEGENDA

0 500 1 000m

Central Fotovoltaica Douro Solar
- Implantação da Central (Área Vedada)
- Acessos a Desenvolver
- Grupo de Módulos Solares Fotovoltáicos
- Subestação da Central Fotovoltaica
- Faixa de Gestão de Combustíveis

Linha de Ligação à Rede

Corredores Propostos
- Corredor 1
- Corredor 2
- Alternativa 1

Linhas Propostas
- Traçado 1
- Traçado 2
- Traçado 1 = Traçado 2
- Traçado da Alternativa 1
- Traçado da Alternativa ADV
- Traçado da Alternativa CSD
- Subestação de Valdigem (Existente)
- Alto Douro Vinhateiro
- Alto Douro Vinhateiro - Zona Especial de Proteção

Fisiografia
- Cumes (vértices geodésicos)
- Linhas de água estruturantes

Declives
- > 3
- 3 - 6
- 6 - 12
- 12 - 20
- 20 - 30
- 30 - 50
- < 50

- Área de Estudo

REV.	DATA	DESCRIÇÃO	EXE.	REV.	APRV.
01	22/01/2021	Revisões no âmbito do pedido de elementos adicionais	JT	RM	OF
00	14/08/2020	Edição Inicial	JT	RM	OF

Blowing Glow, Lda

arqpais paisagem e ambiente

TÍTULO:

CENTRAL SOLAR FOTOVOLTAICA – DOURO SOLAR
E
LINHA ELÉTRICA DE LIGAÇÃO À REDE

ESTUDO IMPACTE AMBIENTAL

CARTA DE DECLIVES - LINHA ELÉTRICA
(Folha 1 de 2)

ESCALA	N.º DO PROJETO	N.º DO DOCUMENTO	REV.
1/25 000		DESENHO 6A	01

FICHEIRO: DESENHO 6A_01 – Carta de Declives – LinhaEletrica.dwg