

- Área de estudo
 - Linha de água permanente
 - Linha de água temporária
 - Assoreamento
 - Erosão
 - Invasoras
- Delimitação dos troços
 - x - Margens planas
 - y - Margens inclinadas
 - 1 - Solo rochoso
 - 2 - Solo não rochoso
 - A - Galeria ripícola com árvores
 - B - Galeria ripícola com arbustos

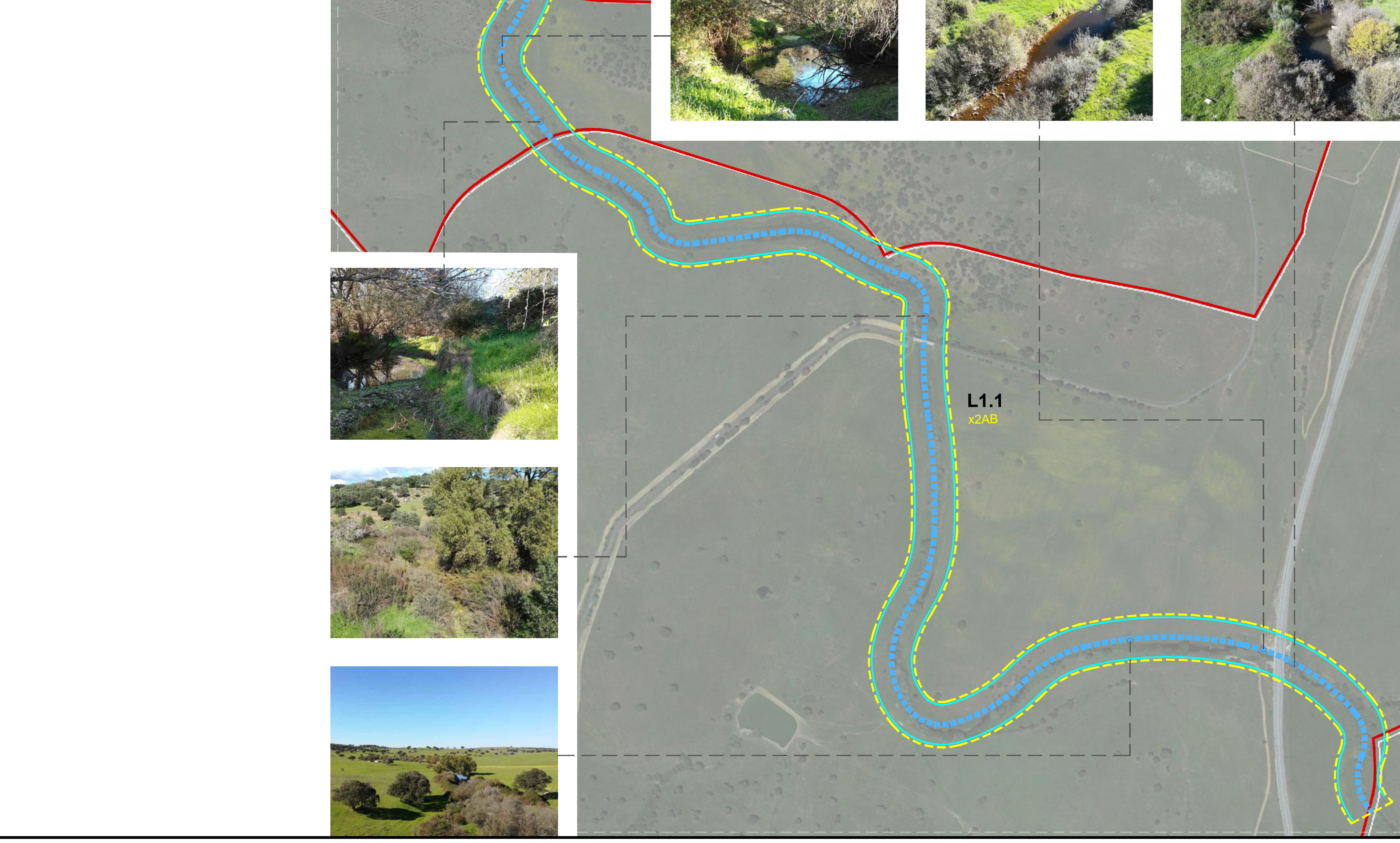

ESTE DESENHO NÃO PODE SERVIR DE BASE À EXECUÇÃO DA OBRA SEM O VISTO DO DONO DA OBRA OU SEU REPRESENTANTE COMO "BOM PARA EXECUÇÃO"

Índice	Designação das alterações	Data	Projeto	Desenho	Visto

Direção-Geral de Agricultura e Desenvolvimento Rural

COMPLEXO DE INVESTIGACAO EM AGRICULTURA

<small>Projeto</small>	APROVEITAMENTO HIDRÁULICO DE FINS MÚLTIPLOS DO CRATO - PROJETO DE EXECUÇÃO DE INFRAESTRUTURAS DE REGADIO DO APROVEITAMENTO HIDROAGRÍCOLA DO CRATO	<small>Desenho n.º</small>	023
<small>APLOAD</small>		<small>Folha</small>	01/01
<small>Desenho</small>		<small>Revisão</small>	0
<small>Visto</small>	RECAPE	<small>N.º Arquivo</small>	023_250-07-023-0
<small>Aprovado</small>	Filipa Reis	<small>Data</small>	Setembro 2023
<small>Escalas</small>	1:5000		