

ESQUEMA DE LIGAÇÃO DAS FOLHAS

- SIMBOLOGIA
- Linha de água permanente
 - Linha de água temporária
 - Assoreamento
 - Erosão
 - Invasoras
 - Delimitação dos troços
 - x - Margens planas
 - y - Margens inclinadas
 - 1 - Solo rochoso
 - 2 - Solo não rochoso
 - A - Galeria ripícola com árvores
 - B - Galeria ripícola com arbustos

ESTE DESENHO NÃO PODE SERVIR DE BASE À EXECUÇÃO DA OBRA SEM O VISTO DO DONO DA OBRA OU SEU REPRESENTANTE COMO "BOM PARA EXECUÇÃO"

| Índice | Designação das alterações | Data | Projeto | Desenho | Visto |
|---|---|------|---------|---------|------------------------------|
| COMUNIDADE INTERMUNICIPAL DO ALTO ALENTEJO | | | | | |
| Projeto | AVALIAÇÃO DA SUSTENTABILIDADE E DESENVOLVIMENTO INTEGRADO DOS RECURSOS HÍDRICOS E ENERGÉTICOS DO EMPREENDIMENTO DO APROVEITAMENTO HIDRÁULICO DE FINS MÚLTIPLOS DO CRATO | | | | |
| Desenho | RECAPE - INFRAESTRUTURAS PRIMÁRIAS | | | | |
| Desenho n.º | | | | | Folha 01/02 |
| Visto | | | | | 012 |
| Aprovado | Filipa Reis | | | | Revisão 0 |
| Escalas | 1:5000 | | | | N.º Arquivo 012_267-01-158-0 |
| CARACTERIZAÇÃO RIBEIRA DE ENFERMARIA | | | | | Data Fevereiro 2023 |

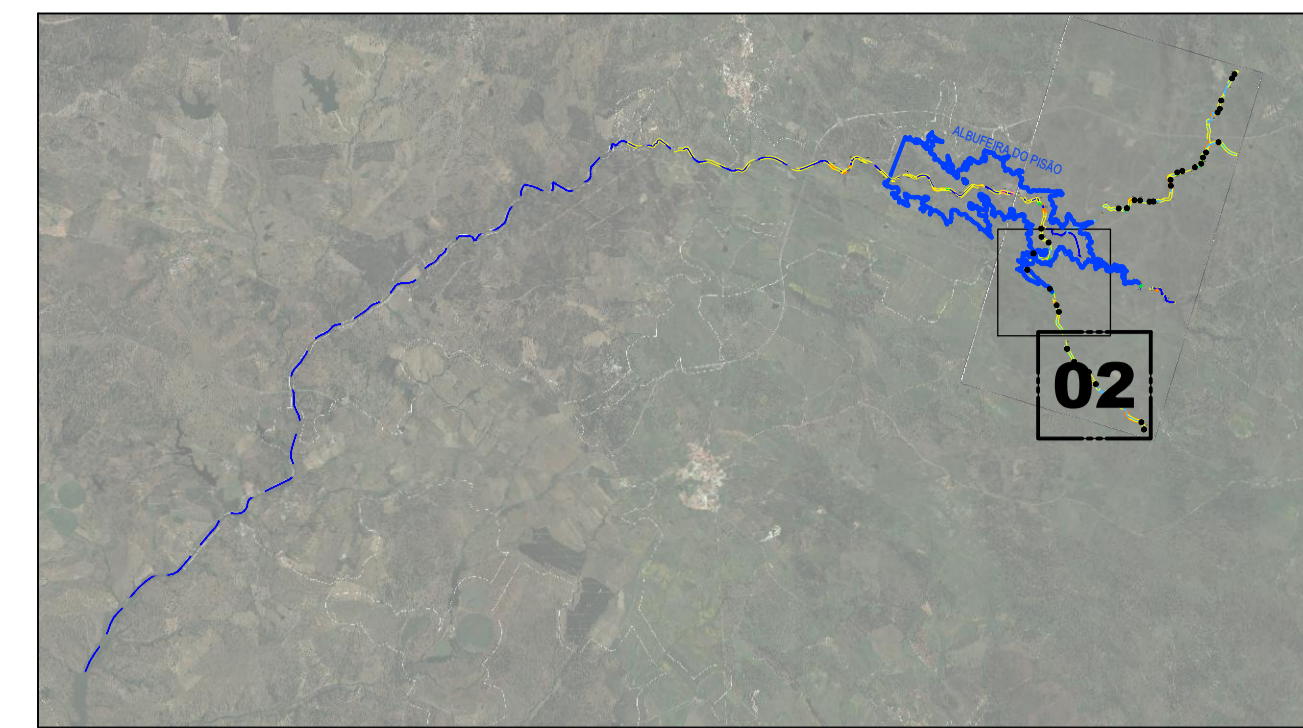
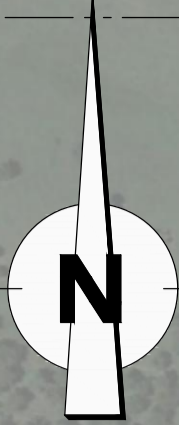
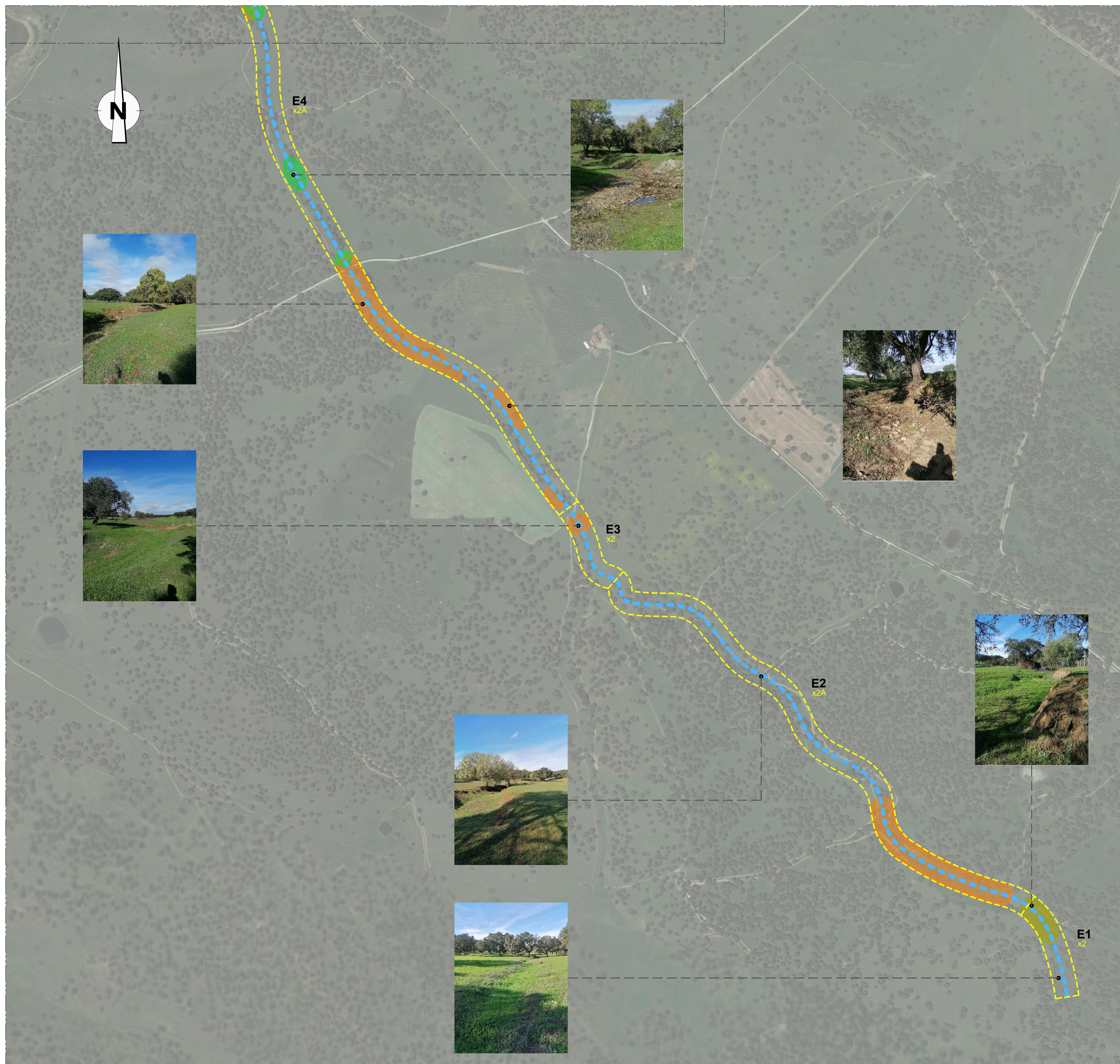

ESQUEMA DE LIGAÇÃO DAS FOLHAS

SIMBOLOGIA

- Linha de água permanente
- Linha de água temporária
- Assoreamento
- Erosão
- Invasoras
- Delimitação dos troços
 - x - Margens planas
 - y - Margens inclinadas
 - 1 - Solo rochoso
 - 2 - Solo não rochoso
 - A - Galeria ripícola com árvores
 - B - Galeria ripícola com arbustos

ESTE DESENHO NÃO PODE SERVIR DE BASE À EXECUÇÃO DA OBRA SEM O VISTO DO DONO DA OBRA OU SEU REPRESENTANTE COMO "BOM PARA EXECUÇÃO"

| Índice | Designação das alterações | Data | Projeto | Desenho | Visto | |
|---|---|------|---------|---------|-------------|--------------------|
| COMUNIDADE INTERMUNICIPAL DO ALTO ALENTEJO | | | | | | |
| Projeto | AVALIAÇÃO DA SUSTENTABILIDADE E DESENVOLVIMENTO INTEGRADO DOS RECURSOS HÍDRICOS E ENERGÉTICOS DO EMPREENDIMENTO DO APROVEITAMENTO HIDRÁULICO DE FINS MÚLTIPLOS DO CRATO | | | | | |
| Desenho | RECAPE - INFRAESTRUTURAS PRIMÁRIAS | | | | | |
| Visto | RECAPE - INFRAESTRUTURAS PRIMÁRIAS | | | | Desenho n.º | |
| Aprovado | Filipa Reis | | | | 012 | Folha 02/02 |
| Escalas | 1:5000 | | | | N.º Arquivo | 012_267-01-158-0 |
| CARACTERIZAÇÃO RIBEIRA DE ENFERMARIA | | | | | Revisão | 0 |
| | | | | | Data | Febrero 2023 |