

**LEGENDA ENQUADRAMENTO REGIONAL**

Área de estudo  
 Albufeira de Póvoa e Meadas  
 Concelhos Projeto  
 Futura albufeira do Pisão  
 Freguesias

Fonte: Base cartográfica - CAOP 2021, DGT, Albufeira Póvoa e Meadas - SNI/Am, APA, Sistema de Coordenadas: ETRS 1989 Portugal TM06

Fonte: Base cartográfica - Cartas Militares nº 334, 335, 346, 347, 358 e 359, Série M555, CIGeoE; Albufeira de Póvoa e Meadas - SNI/Am, APA, Sistema de Coordenadas: ETRS 1989 Portugal TM06

0 0,25 0,5 1 km

**LEGENDA PROJETO**

Área de estudo  
 Albufeira de Póvoa e Meadas

**INFRAESTRUTURAS EXISTENTES**

Barragem do Pisão  
 Albufeira do Pisão

**INFRAESTRUTURAS PREVISTAS - AHFM CRATO**

Barragem do Pisão  
 Albufeira do Pisão

**INFRAESTRUTURAS DE PROJETO**

▲ Estação elevatória  
▶ Estrutura de transição  
● Câmara de ligação à ETA de Póvoa

**Tipologia de Condução**

— Elevatória  
— Gravítica

**ÁREAS CONDICIONADAS**

**Classes**

Interdita  
 Muito Condicionada  
 Condicionada  
 Não Condicionada  
 Área preferencial para instalação de estaleiros

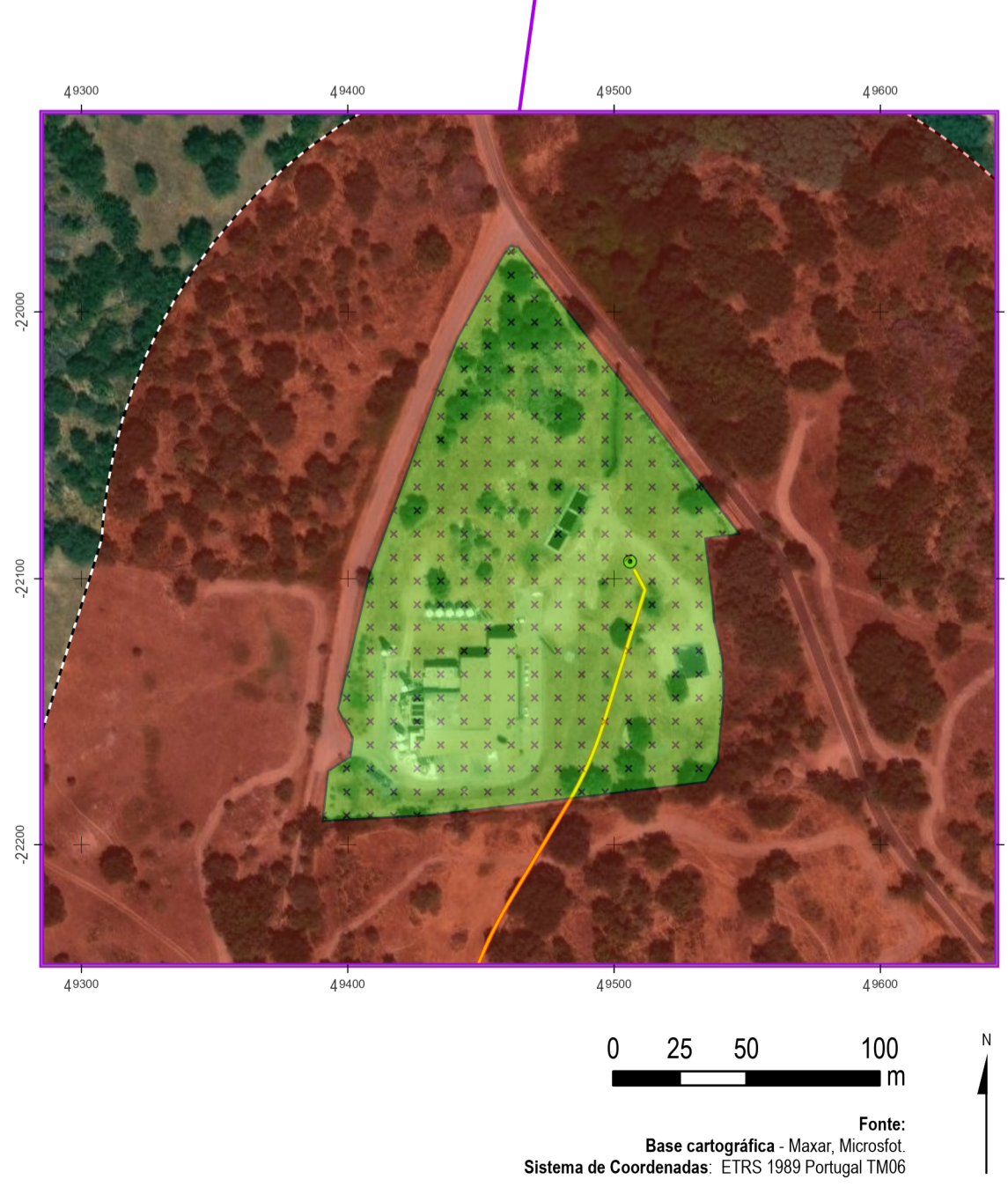

A	Inclusão das Áreas Preferenciais à Localização de Estaleiros	01/04/2024	DGE	DGE	FMR
Índice	Designação das alterações	Data	Projeto	Desenho	Visto
<b>COMUNIDADE INTERMUNICIPAL DO ALTO ALENTEJO</b>					
Projeto	JPS	PROJETO DE EXECUÇÃO PARA O FORNECIMENTO DE ÁGUA À ETA DA PÓVOA (NO ÂMBITO DO AHFM DO CRATO – BARRAGEM DO PISÃO)			
Desenho	JPS DGE	ESTUDO DE IMPACTE AMBIENTAL		Desenho nº:	Folha <b>01/01</b>
Visto	FMR	ÁREAS CONDICIONADAS À LOCALIZAÇÃO DE ESTALEIROS		<b>30</b>	Revisão A
Aprovado	FMR			Arquivo	267-02-030
Escalas	1:25 000 1:2 500			Data	MARÇO/2023