



**MUNICÍPIOS DE AVEIRO E  
ÁGUEDA**

**ELABORAÇÃO DO PROJETO DE EXECUÇÃO DO EIXO RODOVIÁRIO  
AVEIRO/ÁGUEDA**

**VOLUME III – PEÇAS DESENHADAS**

**ESTUDO DE IMPACTE AMBIENTAL**

**| PROJETO DE EXECUÇÃO |**

**FEVEREIRO DE 2024**

## NOTA INTRODUTÓRIA

A **TRIFÓLIO – Estudos e Projectos Ambientais e Paisagísticos Lda**, elaborou o presente Estudo de Impacte Ambiental “EIXO RODoviÁRIO AVEIRO/ÁGUEDA” em fase de **Projeto de Execução**.

O Estudo de Impacte Ambiental compreende os seguintes volumes:

**VOLUME I – RESUMO NÃO TÉCNICO**

**VOLUME II – RELATÓRIO SÍNTESE**

**VOLUME III – PEÇAS DESENHADAS**

**VOLUME IV – ANEXOS TÉCNICOS**

**VOLUME V – PROJETO DE INTEGRAÇÃO PAISAGÍSTICA**

A **TRIFÓLIO** agradece a todos os que colaboraram no fornecimento de informações e elementos de cartografia para a elaboração do presente estudo.

Lisboa, fevereiro de 2024

Hugo Garcia dos Santos

Coordenador Geral dos Estudos Ambientais (Eng.º do Ambiente - Trifólio)

Este documento foi redigido de acordo com as regras do Novo Acordo Ortográfico da Língua Portuguesa (aprovado pela Resolução da Assembleia da República n.º 26/91, de 23 de agosto).

### ÍNDICE DE PEÇAS DESENHADAS

Nº DESENHO	DESIGNAÇÃO	Nº FOLHA	Nº ORDEM	ESCALA
DESENHO 01	Enquadramento Regional e Divisão Administrativa	01/01	01/79	S/Escala
DESENHO 02	Esboço Corográfico	01/02	02/79	1:25 000
		02/02	03/79	1:25 000
DESENHO 03	Fotomontagem	01/10	04/79	1:5 000
		02/10	05/79	1:5 000
		03/10	06/79	1:5 000
		04/10	07/79	1:5 000
		05/10	08/79	1:5 000
		06/10	09/79	1:5 000
		07/10	10/79	1:5 000
		08/10	11/79	1:5 000
		09/10	12/79	1:5 000
		10/10	13/79	1:5 000
DESENHO 04	Enquadramento de Áreas Sensíveis	01/01	14/79	S/Escala
DESENHO 05	Extrato da Carta Geológica	01/02	15/79	1:25 000
		02/02	16/79	1:25 000
DESENHO 06	Ordenamento	01/03	17/79	1:15 000
		02/03	18/79	1:15 000
		03/03	19/79	1:15 000
DESENHO 07	Condicionantes	01/03	20/79	1:15 000
		02/03	21/79	1:15 000
		03/03	22/79	1:15 000
DESENHO 08	Reserva Ecológica Nacional (REN)	01/03	23/79	1:15 000
		02/03	24/79	1:15 000
		03/03	25/79	1:15 000
DESENHO 09	Outras Condicionantes	01/03	26/79	1:15 000
		02/03	27/79	1:15 000
		03/03	28/79	1:15 000

Nº DESENHO	DESIGNAÇÃO	Nº FOLHA	Nº ORDEM	ESCALA
DESENHO 10	Síntese de Condicionantes	01/04	29/79	1:5 000
		02/04	30/79	1:5 000
		03/04	31/79	1:5 000
		04/04	32/79	1:5 000
DESENHO 11	Levantamento da Situação Urbanística e Atividades Económicas	01/10	33/79	1:5 000
		02/10	34/79	1:5 000
		03/10	35/79	1:5 000
		04/10	36/79	1:5 000
		05/10	37/79	1:5 000
		06/10	38/79	1:5 000
		07/10	39/79	1:5 000
		08/10	40/79	1:5 000
		09/10	41/79	1:5 000
		10/10	42/79	1:5 000
DESENHO 12	Solos	01/03	43/79	1:15 000
		02/03	44/79	1:15 000
		03/03	45/79	1:15 000
DESENHO 13	Capacidade de Uso dos Solos	01/03	46/79	1:15 000
		02/03	47/79	1:15 000
		03/03	48/79	1:15 000
DESENHO 14	Carta de Ocupação dos Usos do Solo - COS2018	01/03	49/79	1:15 000
		02/03	50/79	1:15 000
		03/03	51/79	1:15 000
DESENHO 15	Carta de Ocupação Atual do Solo	01/10	52/79	1:5 000
		02/10	53/79	1:5 000
		03/10	54/79	1:5 000
		04/10	55/79	1:5 000
		05/10	56/79	1:5 000
		06/10	57/79	1:5 000
		07/10	58/79	1:5 000
		08/10	59/79	1:5 000

Nº DESENHO	DESIGNAÇÃO	Nº FOLHA	Nº ORDEM	ESCALA
DESENHO 15	Carta de Ocupação Atual do Solo	09/10	60/79	1:5 000
		10/10	61/79	1:5 000
DESENHO 16	Qualidade do Ar	01/03	62/79	1:15 000
		02/03	63/79	1:15 000
		03/03	64/79	1:15 000
DESENHO 17	Património Cultural - Ocorrências Patrimoniais	01/03	65/79	1:15 000
		02/03	66/79	1:15 000
		03/03	67/79	1:15 000
DESENHO 18	Património Cultural – Visibilidade do Solo	01/03	68/79	1:15 000
		02/03	69/79	1:15 000
		03/03	70/79	1:15 000
DESENHO 19	Carta Síntese de Impactes – Fase de Construção	01/03	71/79	1:15 000
		02/03	72/79	1:15 000
		03/03	73/79	1:15 000
DESENHO 20	Carta Síntese de Impactes – Fase de Exploração	01/03	74/79	1:15 000
		02/03	75/79	1:15 000
		03/03	76/79	1:15 000
DESENHO 21	Condicionantes à Localização dos Estaleiros	01/03	77/79	1:15 000
		02/03	78/79	1:15 000
		03/03	79/79	1:15 000

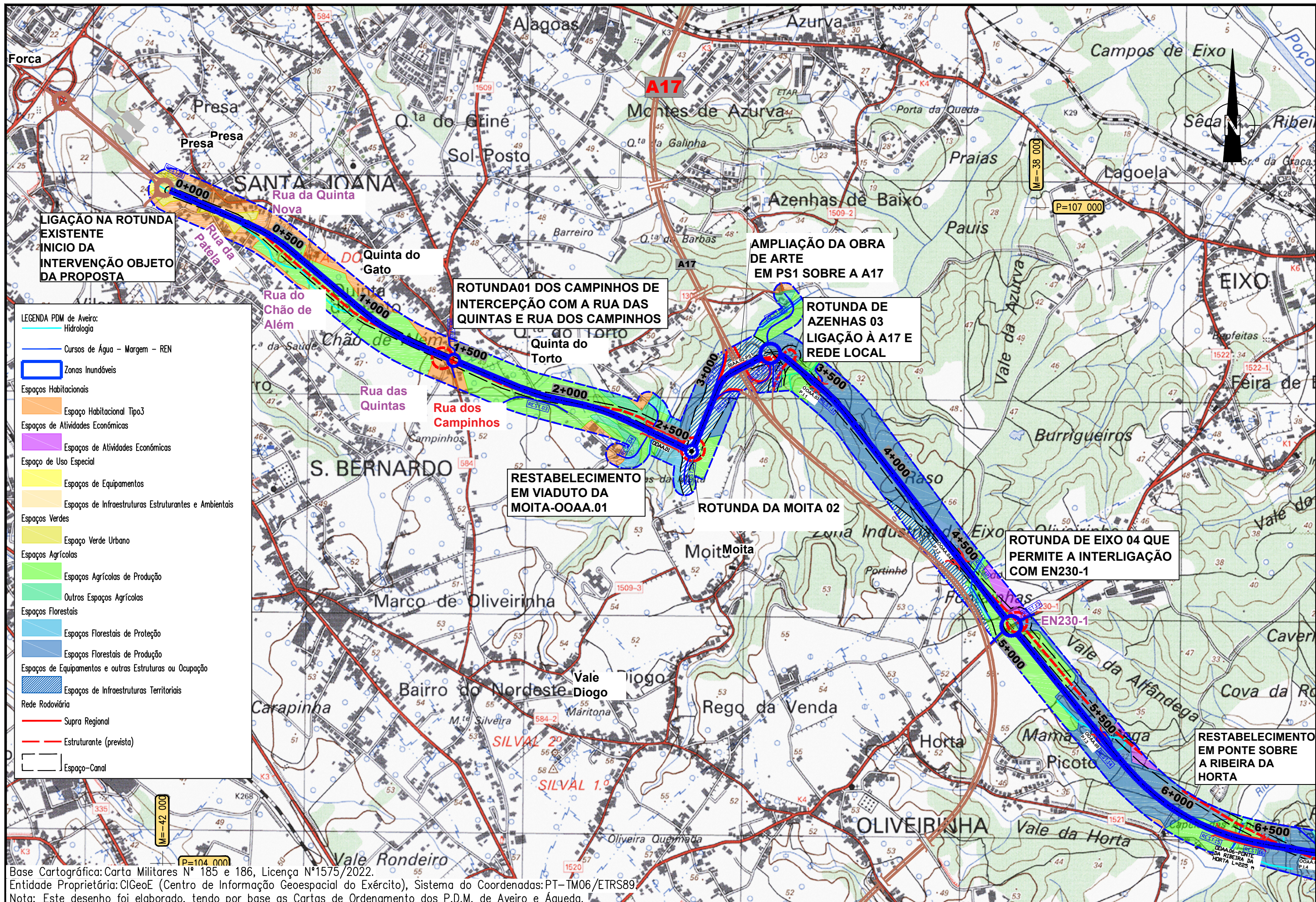

Entidade Proprietária: CIGeoE (Centro de Informação Geoespacial do Exército), Sistema do Coordenadas: PT-TM06/ETRS89.

Nota: Este desenho foi elaborado, tendo por base as Cartas de Ordenamento dos P.D.M. de Aveiro e Águeda.



**EIXO RODOVIÁRIO AVEIRO - ÁGUEDA**  
 Estudo de Impacte Ambiental  
 Projeto de Execução

Escala numérica: 1:15 000  
 Escala gráfica: (m) 0 75 150 300

Estado: Elaborado  
 Verificado: Hugo Garcia dos Santos  
 Chefe de Projeto: Elana Luis

Projeto: Substituído por:

Designação: ESTUDO DE IMPACTE AMBIENTAL ORDENAMENTO

Referência: DESENHO 06  
 Data: FEVEREIRO 2024  
 Folha: 01 / 03  
 Nº Ordem: 17

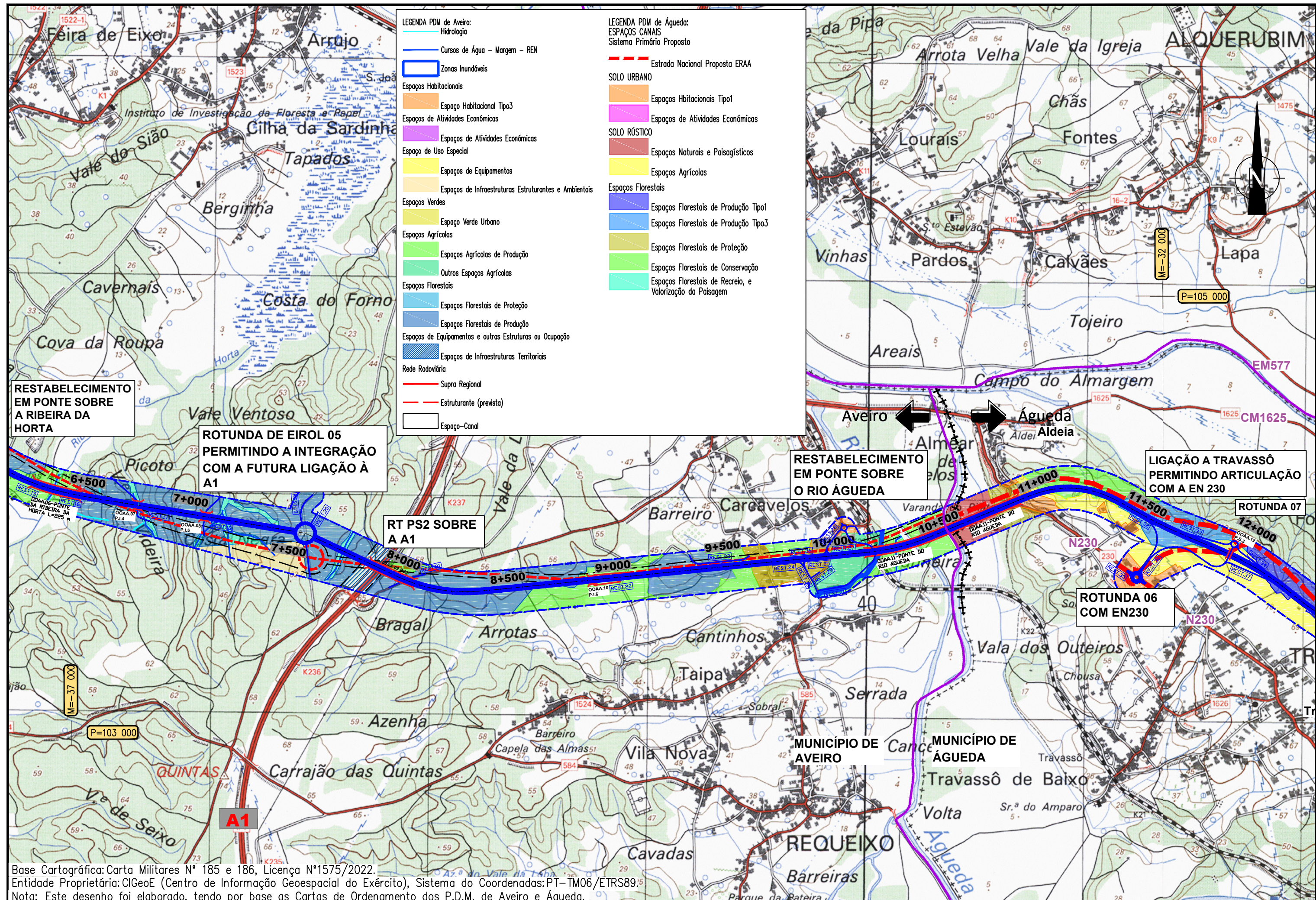

**RESTABELECIMENTO EM PONTE SOBRE A RIBEIRA DA HORTA**

**ROTUNDA DE EIROL 05 PERMITINDO A INTEGRAÇÃO COM A FUTURA LIGAÇÃO À A1**

**RT PS2 SOBRE A A1**

**RESTABELECIMENTO EM PONTE SOBRE O RIO ÁGUEDA**

**LIGAÇÃO A TRAVASSÔ PERMITINDO ARTICULAÇÃO COM A EN 230**

**ROTUNDA 06 COM EN230**

**ROTUNDA 07**

Base Cartográfica: Carta Militares N° 185 e 186, Licença N°1575/2022.  
 Entidade Proprietária: CIGeoE (Centro de Informação Geoespacial do Exército), Sistema do Coordenadas:PT-TM06/ETRS89;  
 Nota: Este desenho foi elaborado, tendo por base as Cartas de Ordenamento dos P.D.M. de Aveiro e Águeda.

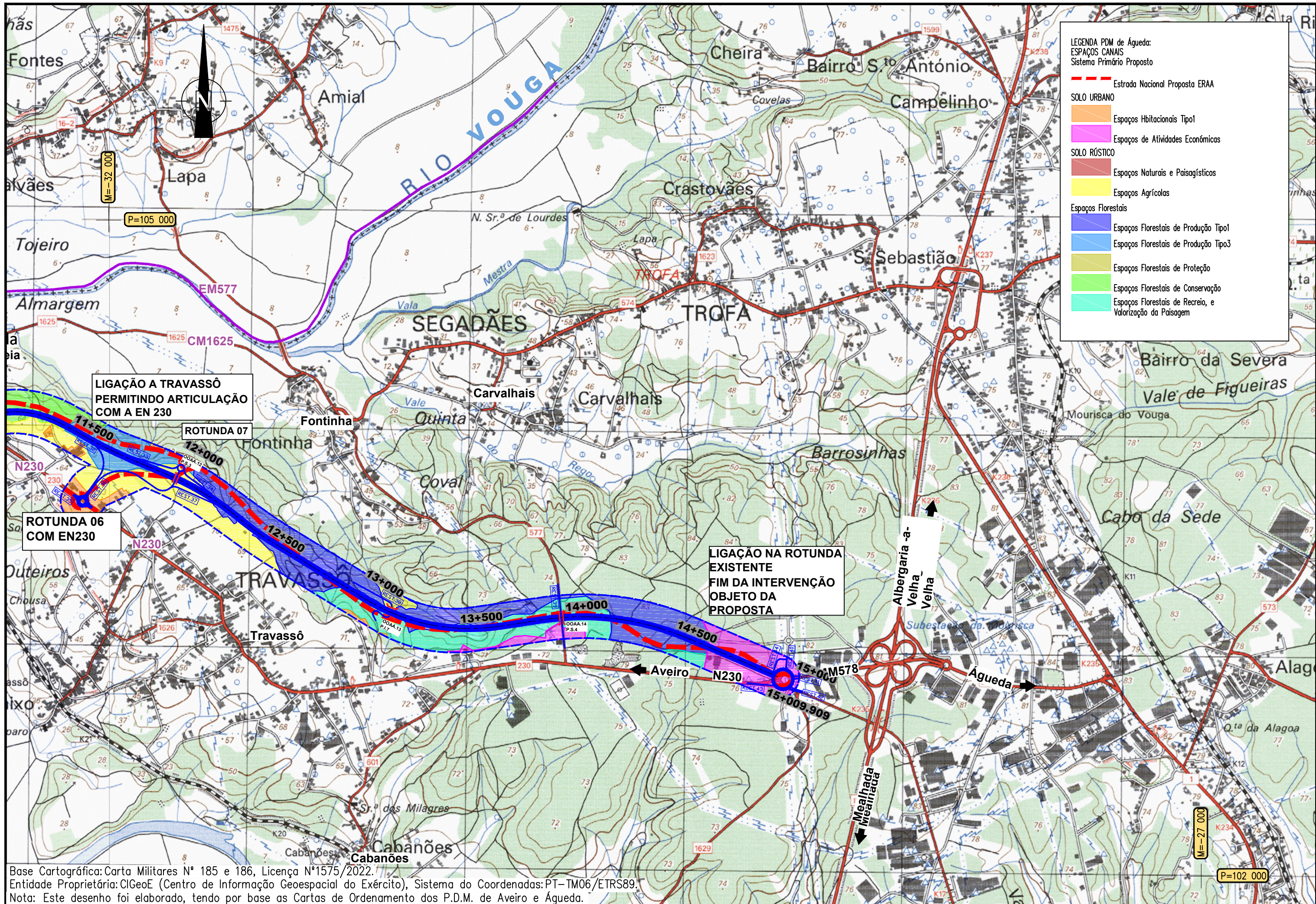

**LEGENDA PDM de Águeda:**  
**ESPAÇOS CANAIS**  
 Sistema Primário Proposto

- Estrada Nacional Proposta EAA
- SOLO URBANO**
- Espaços Habitacionais Tipo1
- Espaços de Atividades Económicas
- SOLO RÚSTICO**
- Espaços Naturais e Paisagísticos
- Espaços Agrícolas
- Espaços Florestais**
- Espaços Florestais de Produção Tipo1
- Espaços Florestais de Produção Tipo3
- Espaços Florestais de Proteção
- Espaços Florestais de Conservação
- Espaços Florestais de Recreio, e Valorização da Paisagem

LIGAÇÃO A TRAVASSÔ PERMITINDO ARTICULAÇÃO COM A EN 230

ROTUNDA 07

ROTUNDA 06 COM EN230

LIGAÇÃO NA ROTUNDA EXISTENTE FIM DA INTERVENÇÃO OBJETO DA PROPOSTA

Base Cartográfica: Carta Militares N° 185 e 186, Licença N°1575/2022.  
 Entidade Proprietária: CIGeoE (Centro de Informação Geoespacial do Exército), Sistema do Coordenadas:PT-TM06/ETRS89.  
 Nota: Este desenho foi elaborado, tendo por base as Cartas de Ordenamento dos P.D.M. de Aveiro e Águeda.



**EIXO RODOVIÁRIO AVEIRO - ÁGUEDA**  
 Estudo de Impacte Ambiental  
 Projeto de Execução

Escala numérica: 1:15 000  
 Escala gráfica: (m) 0 75 150 300

Elaborado: Hugo Garcia dos Santos  
 Verificado: Hugo Garcia dos Santos  
 Chefe de Projeto: Elana Luis

Projector:  
 Substituído por:

Designação: ESTUDO DE IMPACTE AMBIENTAL ORDENAMENTO

Referência: DESENHO 06  
 Data: FEVEREIRO 2024  
 Folhas: 03 / 03  
 Nº Ordem: 19