Em cópias deste desenho com formato diferente do A1 atender à escala gráfica

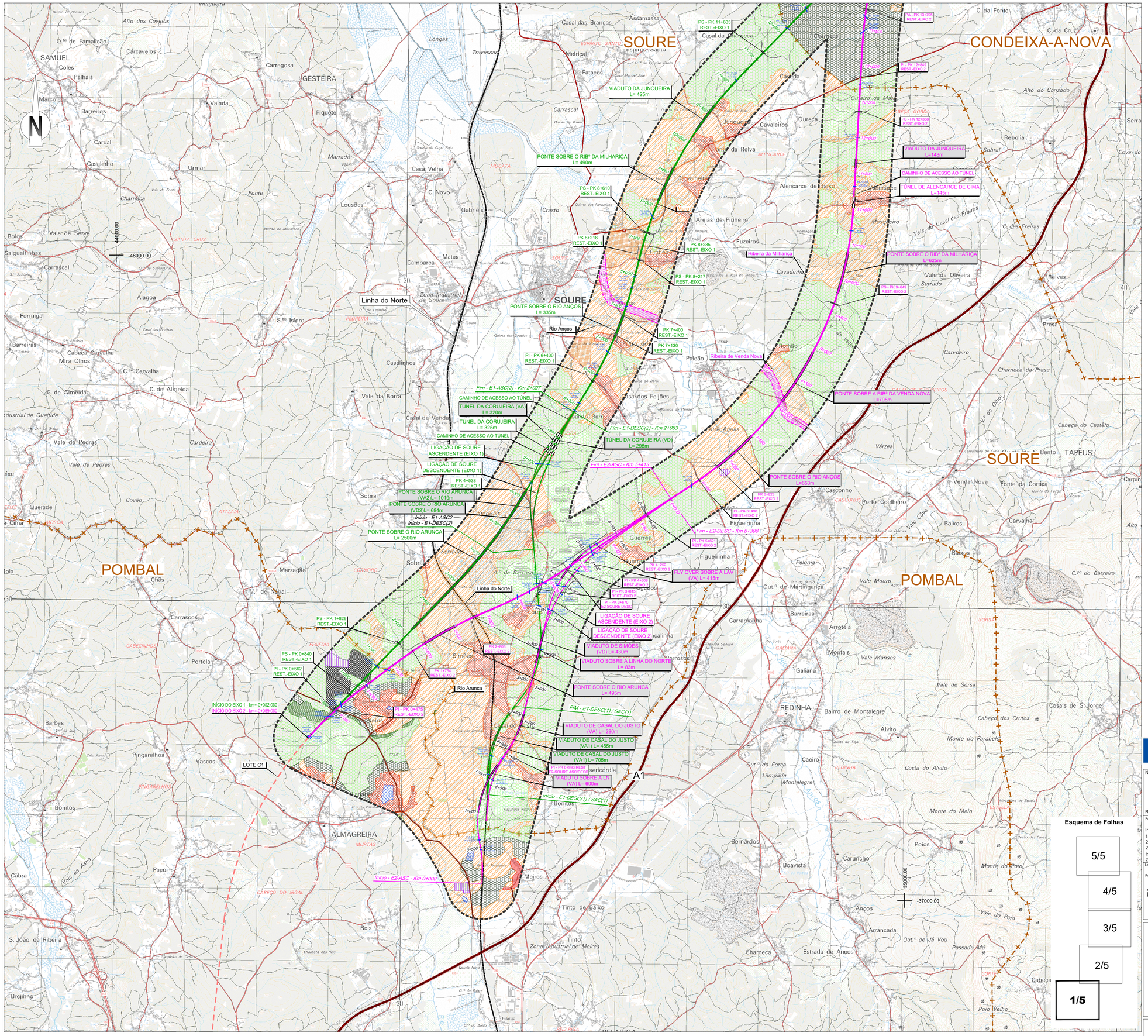

SIMBOLOGIA

- Área de Estudo de 500m
- Limite de Concelho (CAOP´s 2021)

TRAÇADOS
- Eixo 1
- Eixo 2
- Eixo 3.1
- Interligação Eixo 3.2 - Eixo 3.1
- Eixo 3.2
- Alargamento da Linha do Norte
- Eixo 4
- Eixo 5
- Variante a Anadia
- Variante a Oliveira do Bairro
- Interligação Var. Anadia/Var. O. Bairro (ILAO)
- PUEC
- Túnel
- Viaduto ou Ponte
- Estação
- Rede Ferroviária Existente
- Auto-estrada
- Estrada Nacional
- Itinerário Principal

LEGENDA

SOLO RÚSTICO

Espaços Agrícolas
- Espaço Agrícola de Conservação
- Espaço Agrícola de Produção

Espaços Florestais
- Espaço Florestal de Conservação
- Espaço Florestal de Produção
- Espaço de Uso Múltiplo Agrícola e Florestal

Espaço de Exploração de Recursos Energéticos e Geológicos
- Espaço de Exploração de Recursos Energéticos e Geológicos

Espaços de Atividades Industriais
- Espaços de Atividades Industriais

Espaços Naturais e Paisagísticos
- Espaços Naturais e Paisagísticos

Espaço destinado a Equipamentos, Infraestruturas e outras Estruturas ou Ocupações
- Espaço destinado a Equipamentos, Infraestruturas e outras Estruturas ou Ocupações

Aglomerados Rurais
- Aglomerados Rurais

Áreas de Edificação Dispersa
- Áreas de Edificação Dispersa

SOLO URBANO
- Espaços Centrais
- Espaços Habitacionais
- Espaços Habitacionais de Baixa densidade

Espaços de Uso Especial
- Espaços de Equipamentos
- Espaços de Infraestruturas Estruturantes
- Espaços Turísticos

Espaços de Atividades Económicas
- Espaços de Atividades Económicas

Espaços Verdes
- Espaços Verdes

Solo Urbanizável / Áreas de Expansão Urbana
- Área Central
- Espaços Residenciais
- Espaços de Atividade Económica
- Espaços Urbanos de Baixa Densidade
- Espaços de Uso Especial
- Espaços Verdes
- Áreas de expansão urbana

ESPAÇOS CANAIS

Rede Rodoviária
- A1
- EN 234

Proposto	Existente
	Sistema primário
	Sistema secundário
	Sistema terciário
	Vias Nacionais

Rede Ferroviária
- Caminho de Ferro
- Corredor da rede ferroviária de alta velocidade
- Linha de Alta Velocidade (à superfície/em Túnel)

U.O.P.G., com a respetiva numeração e identificação

U.O.P.G.

COIMBRA
1 - Cidade de Coimbra
3 - Entrada Poente e Nova Estação Central de Coimbra
4 - Estaco e Zona Envolvente

MEALHADA
14 - Parque de Gestão de Resíduos

OLIVEIRA DO BAIRRO
3 - Zona Industrial de Vila Verde - Nascente
4 - Zona Industrial de Oiã - Poente

AVEIRO
2 - Ampliação da Área de Atividades Económicas de Aveiro Sul

INSTRUMENTOS DE GESTÃO TERRITORIAL

PMOT
1 - Plano de Pormenor da Zona Desportiva de Taveiro - Coimbra

Esquema de Folhas

5/5
4/5
3/5
2/5
1/5

Cofinanciado pela União Europeia

Notas e historial de alterações

REV 00 EMISSÃO GERAL — Janeiro 2023

Fonte: (Cartografia de Base)

Instituto Geográfico do Exército, Cartas Militares de Portugal da Série M888 à escala 1:25 000:
185 - Aveiro, 4 edição de 2001; 186 - Águeda, 3 edição de 2002; 196 - Vagos, 5 edição de 2002; 197 - Oliveira do Bairro, 3 edição de 2001; 207 - Vilarinho do Bairro (Anadia), 4 edição de 2001; 208 - Anadia, 4 edição de 2001; 218 - Cantanhede, 4 edição de 2018; 219 - Mealhada, 5 edição de 2018; 229 - Ança (Cantanhede), 4 edição de 2018; 230 - Coimbra, 6 edição de 2019; 240 - Montemor-o-Velho, 4 edição de 2018; 241 - Coimbra (Sul), 5 edição de 2018; 249 - Marinha das Ondas (Figueira da Foz), 4 edição de 2019; 250 - Soure, 4 edição de 2019; 251 - Condeixa-a-Nova, 4 edição de 2018; 261 - Lourical (Pombal), 4 edição de 2019; 262 - Redinha (Pombal), 4 edição de 2019

Logótipos e informação complementar

Projectista: arqpais arquitectura e urbanismo; AGRI.PRO AMBIENTE

Ficheiro: PF102B_AMB.EP.10.10.04.029.00.dwg
Data: 01/2023
N.º Projectista: PF102B_AMB.EP.10.10.04.029.00
Revisão: 00

Levantou:
Desenhou: JCT
Projectou: ICL
Verificou: OBF

Infraestruturas de Portugal
Direção de Engenharia e Ambiente

O Responsável por: EA - PRO, Luísa Almeida

Linha: LINHA FERROVIÁRIA DE ALTA VELOCIDADE ENTRE PORTO E LISBOA
Local: LOTE B - TROÇO SOURE / AVEIRO (OIÃ)
Fase do Projecto: ESTUDO PRÉVIO
Especialidade Técnica: AMBIENTE
Nome do Empreendimento: LINHA DE ALTA VELOCIDADE PORTO - LISBOA
FASE 1 : PORTO / SOURE
Título do Desenho: ORDENAMENTO

Sistema de referência: EPSG 3763 (PT-TM06/ETRS89 - European Terrestrial Reference System 1989)

Formato: A1 - 594x841

Escalas: 1: 25 000 (0 – 250 – 500 m)

O Diretor da DEA: José Alves Monteiro

Tipo	N.º SAP	N.º de Ordem no Projecto	Versão	Folha	Desenho
316		82	00	1/5	