Em cópias deste desenho com formato diferente do A1 atender à escala gráfica

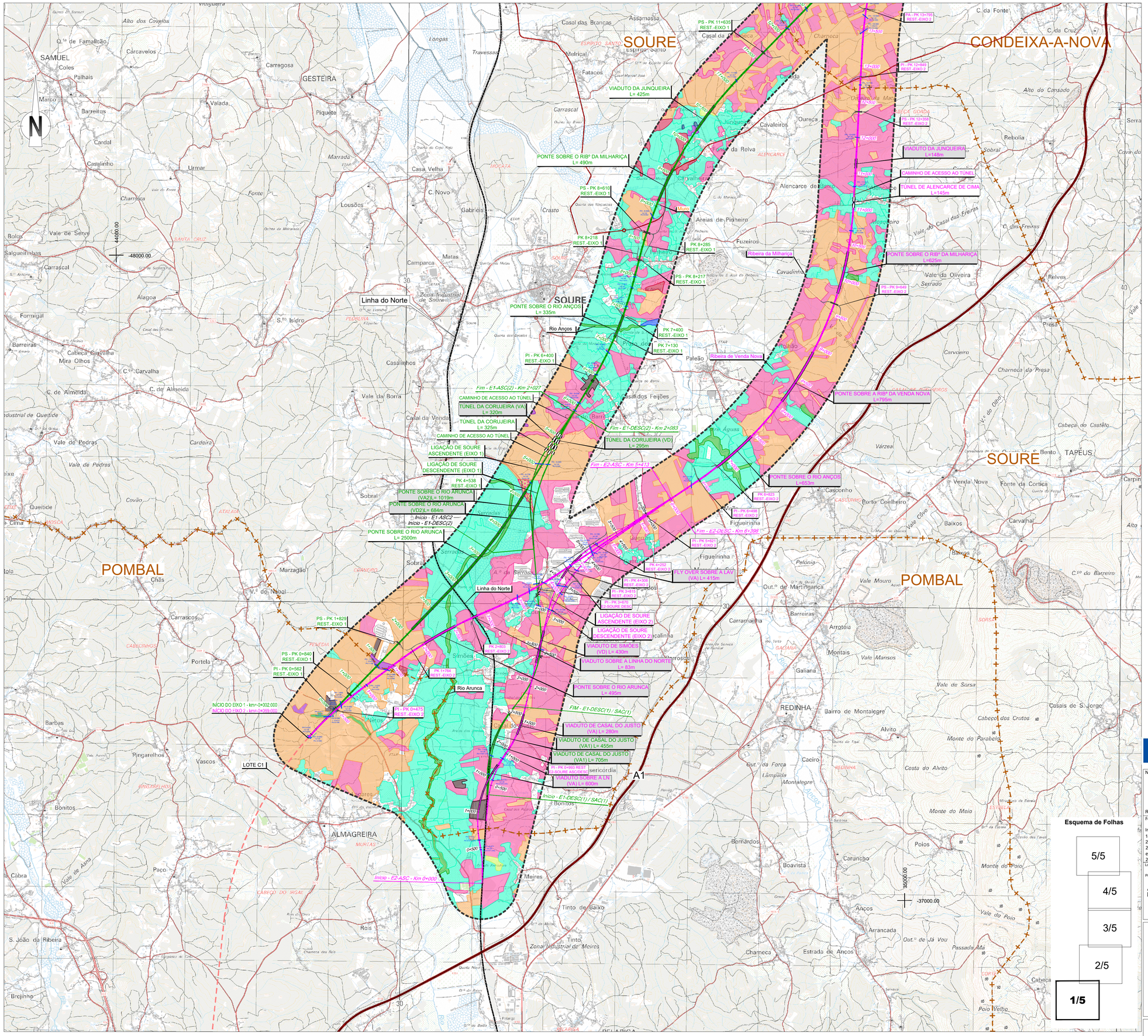

SIMBOLOGIA

- Área de Estudo de 500m
- Limite de Concelho (CAOP´s 2021)

TRAÇADOS

- Eixo 1
- Eixo 2
- Eixo 3.1
- Interligação Eixo 3.2 - Eixo 3.1
- Eixo 3.2
- Alargamento da Linha do Norte
- Eixo 4
- Eixo 5
- Variante a Anadia
- Variante a Oliveira do Bairro
- Interligação Var. Anadia/Var. O. Bairro (ILAO)
- PUEC
- Túnel
- Viaduto ou Ponte
- Estação
- Rede Ferroviária Existente
- Auto-estrada
- Estrada Nacional
- Itinerário Principal

LEGENDA

HABITATS

- 91E0pt1
- 91E0pt3
- 3150
- 9230pt1
- 9240
- 9330

VEGETAÇÃO

- Arboreto
- Bosque de carvalho - cerquinho
- Bosque de carvalho - roble
- Bosque de sobreiro
- Bosque paludoso de amieiro e/ou borrazeira-negra
- Bosque ripícola de amieiro e salgueiro
- Caniçais
- Comunidades ruderais
- Cursos de água
- Matagais de exóticas invasoras
- Pauís
- Povoamento de cedro
- Povoamento de choupo/freixo ou outras folhosas
- Povoamento de eucalipto
- Povoamento de pinheiro bravo
- Povoamento de pinheiro manso
- Urzais/urzais-tojais e giestais

Cofinanciado pela União Europeia

Notas e historial de alterações

REV 00 EMISSÃO GERAL — Janeiro 2023

Fonte: (Cartografia de Base)

Instituto Geográfico do Exército, Cartas Militares de Portugal da Série M888 à escala 1:25 000:
185 - Aveiro, 4 edição de 2001; 186 - Águeda, 3 edição de 2002; 196 - Vagos, 5 edição de 2002; 197 - Oliveira do Bairro, 3 edição de 2001; 207 - Vilarinho do Bairro (Anadia), 4 edição de 2001; 208 - Anadia, 4 edição de 2001; 218 - Cantanhede, 4 edição de 2018; 219 - Mealhada, 5 edição de 2018; 229 - Ança (Cantanhede), 4 edição de 2018; 230 - Coimbra, 6 edição de 2019; 240 - Montemor-o-Velho, 4 edição de 2018; 241 - Coimbra (Sul), 5 edição de 2018; 249 - Marinha das Ondas (Figueira da Foz), 4 edição de 2019; 250 - Soure, 4 edição de 2019; 251 - Condeixa-a-Nova, 4 edição de 2018; 261 - Louriçal (Pombal), 4 edição de 2019; 262 - Redinha (Pombal), 4 edição de 2019

Logótipos e informação complementar

Projectista: arqpais; AGRILPRO AMBIENTE

Ficheiro	PF102B_AMB.EP.10.10.04.028.00.dwg	Data	01/2023
N.º Projectista	PF102B_AMB.EP.10.10.04.028.00	Revisão	00

Levantou
Desenhou: JCT
Projectou: ICL
Verificou: OBF

Infraestruturas de Portugal — Direção de Engenharia e Ambiente

O Responsável por: EA - PRO, Luísa Almeida

O Diretor da DEA: José Alves Monteiro

Linha: LINHA FERROVIÁRIA DE ALTA VELOCIDADE ENTRE PORTO E LISBOA
Local: LOTE B - TROÇO SOURE / AVEIRO (OIÃ)
Fase do Projecto: ESTUDO PRÉVIO
Especialidade Técnica: AMBIENTE
Nome do Empreendimento: LINHA DE ALTA VELOCIDADE PORTO - LISBOA FASE 1 : PORTO / SOURE
Título do Desenho: VEGETAÇÃO E HABITATS

Sistema de referência: EPSG 3763 (PT-TM06/ETRS89 - European Terrestrial Reference System 1989)

Formato: A1 - 594x841

Escalas: 1:25 000 (0 – 250 – 500 m)

Tipo	N.º SAP	N.º de Ordem no Projecto	Versão	Folha	Desenho
316		77	00	1/5	