Em cópias deste desenho com formato diferente do A1 atender à escala gráfica

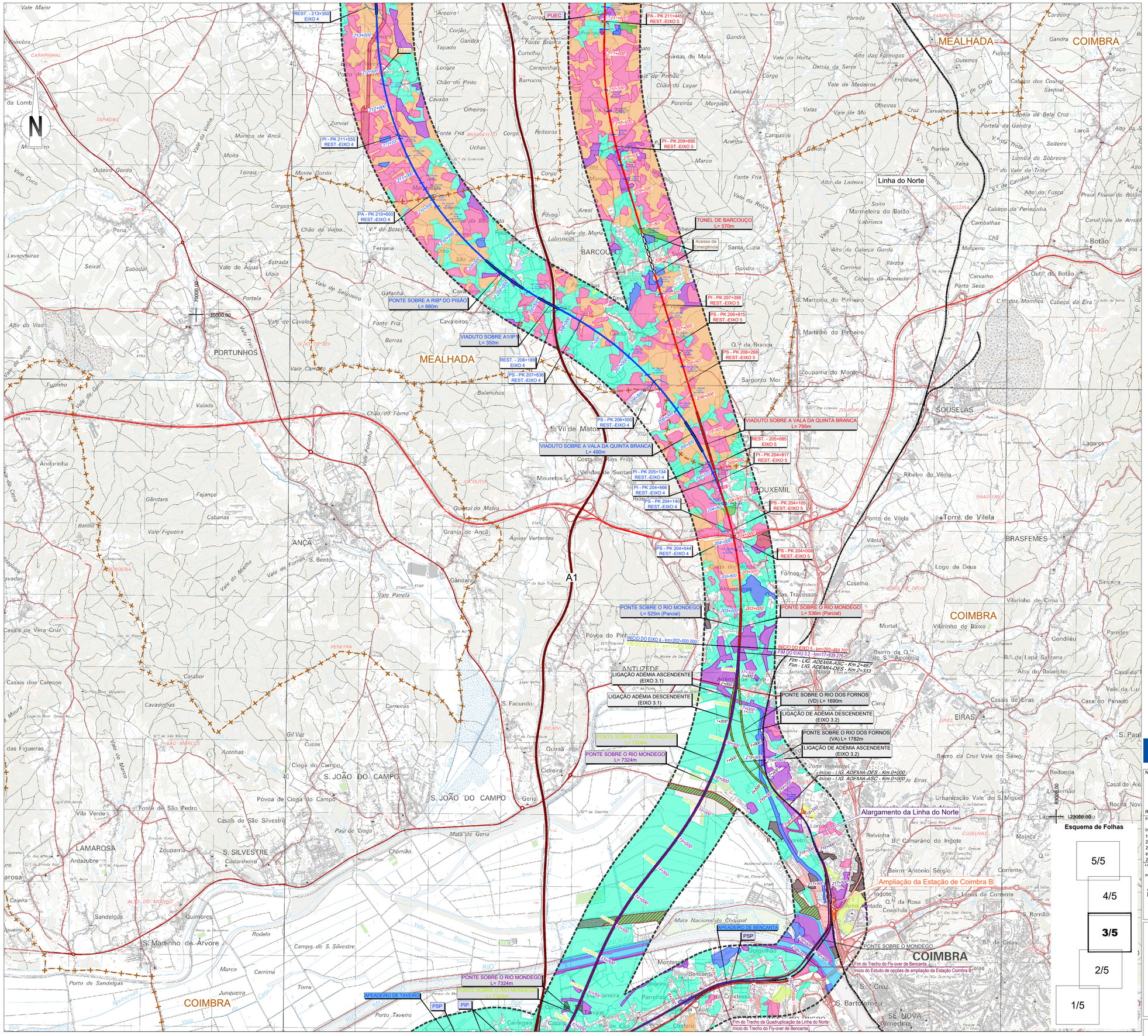
REST. - 213+350
EIXO 4
PUEC
PA - PK 211+445
REST.-EIXO 5
PI - PK 211+555
REST.-EIXO 4
PI - PK 209+695
REST.-EIXO 5
PA - PK 210+600
REST.-EIXO 4
TÚNEL DE BARCOUÇO
L= 570m
Acesso de Emergência
PONTE SOBRE A RIB.ª DO PISÃO
L= 680m
PI - PK 207+388
REST.-EIXO 5
PS - PK 206+815
REST.-EIXO 5
VIADUTO SOBRE A1/IP1
L= 350m
PS - PK 206+268
REST.-EIXO 5
REST. - 208+189
EIXO 4
PS - PK 207+836
REST.-EIXO 4
PS - PK 206+509
REST.-EIXO 4
VIADUTO SOBRE A VALA DA QUINTA BRANCA
L= 795m
VIADUTO SOBRE A VALA DA QUINTA BRANCA
L= 490m
REST. - 205+085
EIXO 5
PI - PK 204+817
REST.-EIXO 5
PI - PK 205+134
REST.-EIXO 4
PI - PK 204+866
REST.-EIXO 4
PS - PK 204+140
REST.-EIXO 4
PS - PK 204+105
REST.-EIXO 5
PS - PK 204+044
REST.-EIXO 4
PS - PK 204+008
REST.-EIXO 5
PONTE SOBRE O RIO MONDEGO
L= 525m (Parcial)
PONTE SOBRE O RIO MONDEGO
L= 536m (Parcial)
INÍCIO DO EIXO 4 - km=202+500.000
FIM DO EIXO 3.1 - km=17+878.888
INÍCIO DO EIXO 5 - km=202+464.707
FIM DO EIXO 3.2 - km=17+839.276
Fim - LIG. ADEMIA-ASC - Km 2+467
Fim - LIG. ADEMIA-DES - Km 2+333
LIGAÇÃO ADÉMIA ASCENDENTE
(EIXO 3.1)
LIGAÇÃO ADÉMIA DESCENDENTE
(EIXO 3.1)
PONTE SOBRE O RIO DOS FORNOS
(VD) L= 1690m
LIGAÇÃO DE ADÉMIA DESCENDENTE
(EIXO 3.2)
PONTE SOBRE O RIO DOS FORNOS
(VA) L= 1782m
LIGAÇÃO DE ADÉMIA ASCENDENTE
(EIXO 3.2)
PONTE SOBRE O RIO MONDEGO
L= 7324m
PONTE SOBRE O RIO MONDEGO
L= 7324m
Zona Industrial
Início - LIG. ADEMIA-DES - Km 0+000
Início - LIG. ADEMIA-ASC - Km 0+000
Alargamento da Linha do Norte
Ampliação da Estação de Coimbra B
APEADEIRO DE BENCANTA
PSP
PONTE SOBRE O MONDEGO
Fim do Trecho do Fly-over de Bencanta
Início do Estudo de opções de ampliação da Estação Coimbra B
PONTE SOBRE O RIO MONDEGO
L= 7324m
PONTE SOBRE O RIO MONDEGO
L= 7324m
APEADEIRO DE TAVEIRO
PSP
PIP
Fim do Trecho da Quadruplicação da Linha do Norte
Início do Trecho do Fly-over de Bencanta
Linha do Norte
A1
MEALHADA
COIMBRA
PORTUNHOS
BARCOUÇO
TOUXEMIL
SOUSELAS
ANÇÃ
ANTUZEDE
S. JOÃO DO CAMPO
LAMAROSA
S. SILVESTRE
BRASFEMES
EIRAS
Botão
Torre de Vilela
Ponte de Vilela
Ribeiro de Vilela
Vil de Matos
Sargento Mor
S. Martinho do Pinheiro
Zouparria do Monte
Santa Luzia
Marmeleira do Botão
Mata Nacional do Chupal
Mata de Geria
Quinta do Malva
Granja de Ancã
Águas Vertentes
Vale Panela
Casais de Vera Cruz
Casais dos Carecos
Vila Verde
Fonte de São Pedro
Casais de São Silvestre
Paul de Cioga
Povoa de Cioga do Campo
Cioga do Campo
Porto de Sandelgas
Porto Taveiro
Sandelgas
Quimbres
Ardazubre
Zouparria
Castanheira
S. Martinho de Árvore
Campo de S. Silvestre
Rodelo
Marco
Carrima
Junqueira
Torre
Carregais
Casalinho
Pereiro de Cão
Chaparizi
Tanqui
Parreiras
Mujeira
Bencanta
Montes
Gorgulhão
Condeixa
Vila Seca
S. Bartolomeu
SE NOVA
Almedina
Lagares
Lourical
Relvinha
Bairro António Sérgio
Corrente
Ingote
Lanas da Corrente
Cosalhas
Mainça
Urbanização Vale de S. Miguel
Bairro da Cruz Vale do Seixo
Redonda
Casal de Ale
Rocha Nov
Casal do Penedo
Casais de Eiras
Vilarinho de Cima
Vilarinho de Baixo
Murtal
Gondiléu
Paredes
Sincieira
Logo de Deus
Caselho
Fornos
Cima
Alto da Ladeira
Alto do Fusco
Cabeço da Perezinha
Cambalhas
Porto Seco
Outeiro do Botão
Cabeço da Eira
Cabeço dos Moinhos
Cabeço dos Coutos
Sardoal
Capela de Bela Cruz
Portela da Gandra
Soiteiro
Lombo do Sobreiro
Alto do Vale da Trofa
Alto da Cabeça Gorda
Carrima
Varzea
Cabeço da Arevede
Carvalho
Midqueiro
Portela
Xelra
Carvalheiro
Cruz
Olheiros
Vale de Mó
Valas
Vale de Medeiros
Freilheira
Alto das Formigas
Vale da Horta
Datras da Serra
Corgo
Larmarão
Perceiros
Morgado
Carqueijo
Azemba
Marco
Fonte Fria
Vale da Relva
Gandra
Paradas
Cardoeiro
Gandra
Paço
Larcã
Alto da S
Praia Fluvial do Botão
Canal Vale de Arroio
Vale de Arroio
Vale de Cavalos
Vale de Cavalos
Vale Sa
Vale Barcoas
Vale Frio
Vale Figueira
Vale do Marco
Vale do Mouro
Vale do Ceira
Vale do Junco
Vale do Giria
Vale Carreto
Vale Folcinha
Vale do Milha
Vale de Fornos
Vale do Vinha
Vale de Água
Vale do Salgueiro
Vale do Marco
Vale do Baum
Vale do Mondego
Vale do Vinha
Vale do Vinha
Vale do Vinha