

ESQUEMA DE LIGAÇÃO DAS FOLHAS

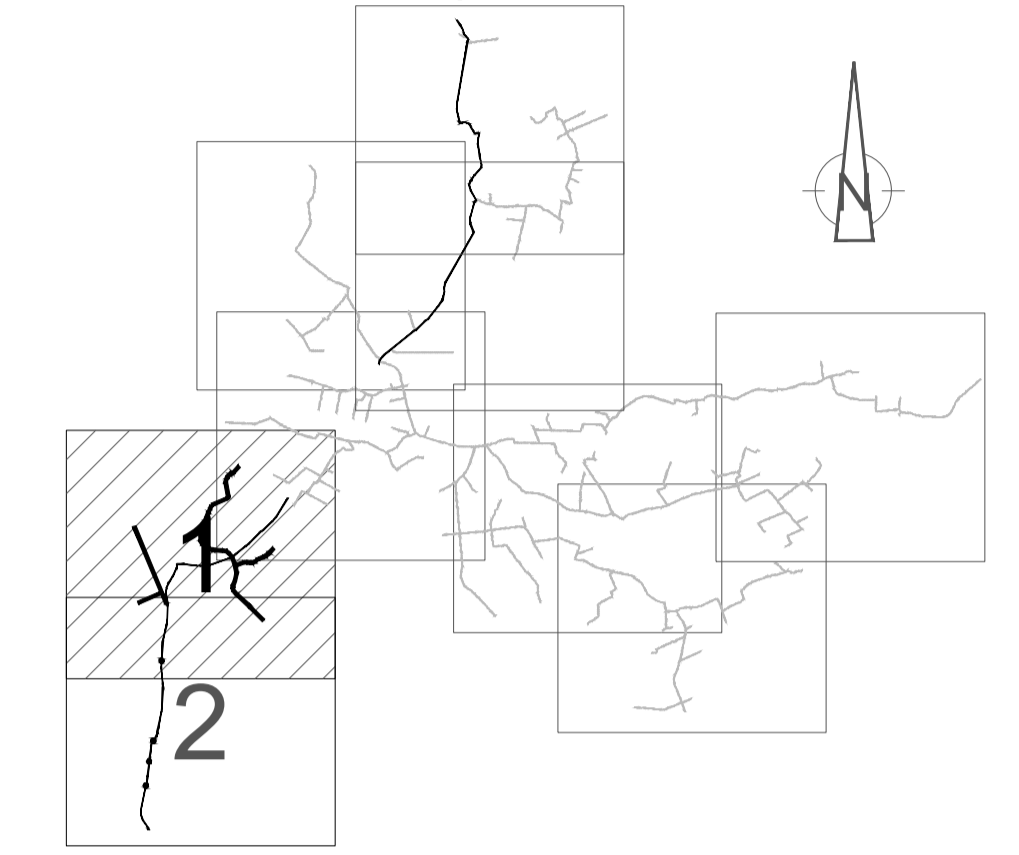

LEGENDA:

REDE

- CONDUITA ADUTORA GRAVÍTICA
- CONDUITA ELEVATÓRIA
- RESERVATÓRIO
- ESTAÇÃO ELEVATÓRIA
- DESIGNAÇÃO DA CONDUITA
- MATERIAL / DIÂMETRO NOMINAL (mm) / PRESSÃO NOM. DA CONDUITA
- CONDUITA DE REGA
- VÁLVULA DE SECCIONAMENTO
- DESCARGA DE FUNDO
- VENTOSA DE DUPLO EFEITO (3 FUNÇÕES)
- DESIGNAÇÃO DO HIDRANTE
- BOCA DE REGA
- HIDRANTE
- EXTENSÃO DA BOCA DE REGA
- ESTAÇÃO DE FILTRAGEM
- LIMITE DO BLOCO
- ÁREA EXCLUÍDA

UNIDADES TERCIÁRIAS

- UNIDADE TERCIÁRIA
- LIMITE DA UNIDADE TERCIÁRIA
- PRÉDIO
- UNIDADE TERCIÁRIA
- ÁREA DA UNIDADE TERCIÁRIA (ha)
- LIMITE DO PRÉDIO

05	Revisão geral	09/03/2020	NPB
04	Revisão geral	25/06/2019	NPB
03	Revisão geral	04/06/2019	NPB
02	Revisão geral	23/02/2018	NPB
01	Revisão geral	23/02/2018	NPB
Revisão	Descrição	Data	Rúbrica

EDIA Empresa de Desenvolvimento e Infra-estruturas do Alqueva, S.A.

PROJETO DE EXECUÇÃO E ESTUDO DE IMPACTE AMBIENTAL DO CIRCUITO HIDRÁULICO DE REGUENGOS DE MONSARAZ E RESPECTIVO BLOCO DE REGA

VOLUME 5 - PROJECTO DE EXECUÇÃO DAS REDES DE REGA
Volume 5.1 - Bloco do Peral

DELIMITAÇÃO DAS UNIDADES TERCIÁRIAS, IMPLANTAÇÃO DOS HIDRANTES E TRAÇADO DA REDE DE REGA



Projectou	9/2017	NPB	Substituí des. nº		ESCALAS:	Nº ORDEM:
Desenhou	9/2017	JRB	Substituído por des. nº		1 : 10 000	03
Verificou	9/2017	NPB	Nº Consultor :	12016-553-01		
			Nº EDIA :	14C20PE_RegMns_D003_F001a002_V5.1_PGR_PE_R05_20200415		(FOLHA 1 / 2)