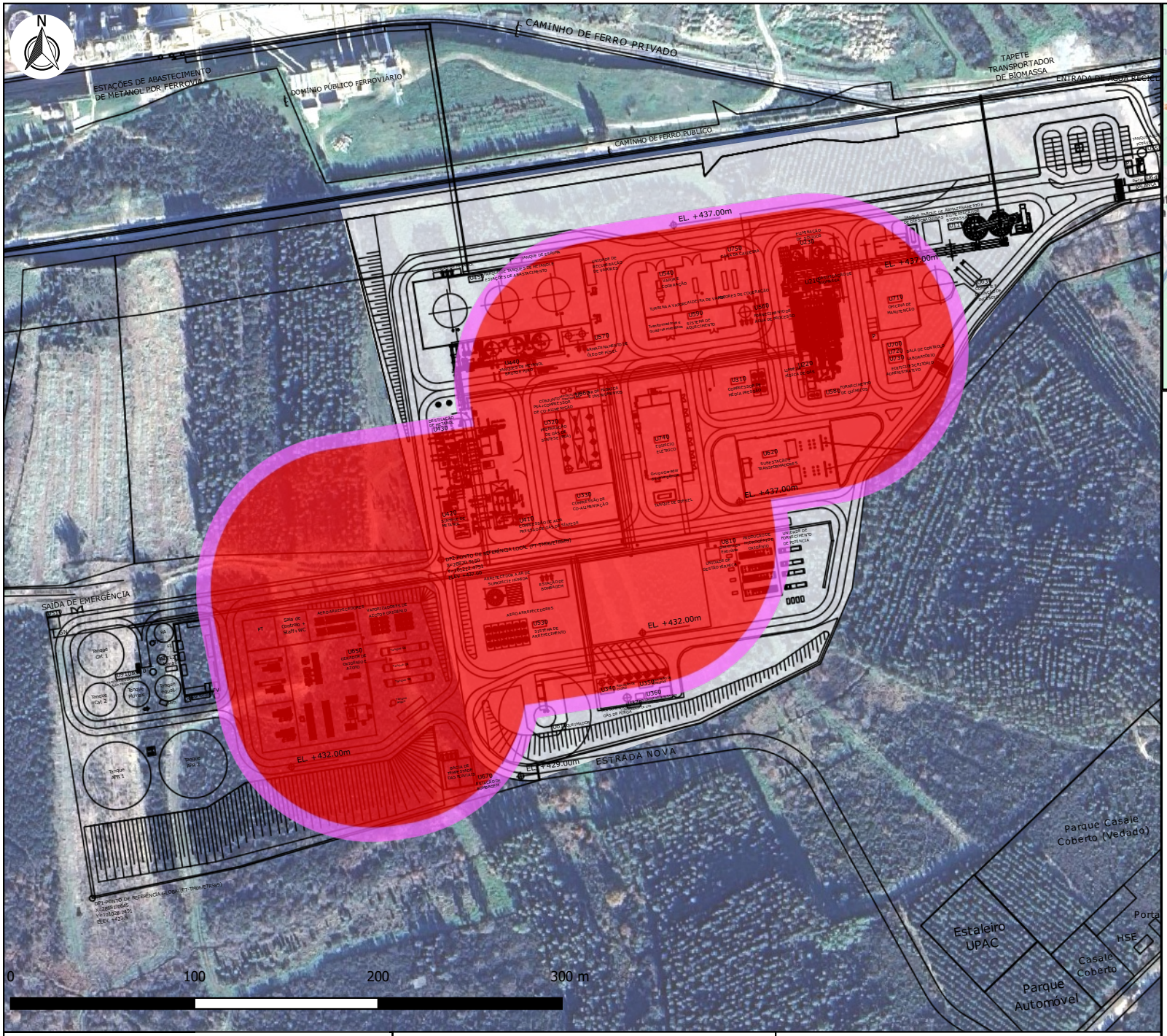

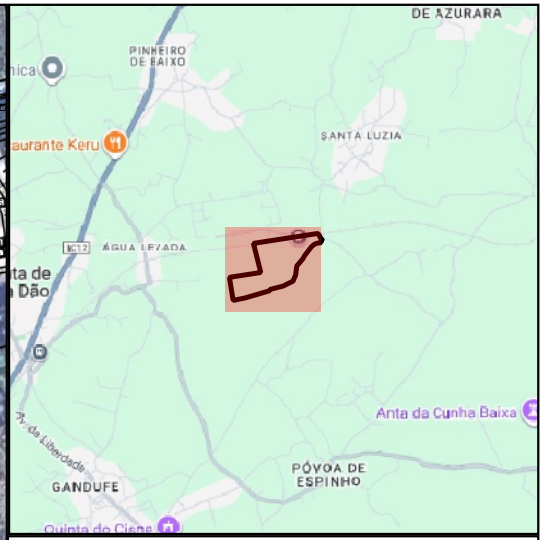

AEGL-3	77 m
AEGL-2	85 m

Populações afetadas

ID	Nome

CapWatt
HyMeOH Mangualde

INERCO

Acidente 4 - Rotura linha de alimentação de Oxigénio para o Gaseificador a partir da armazenagem

Clima: 5,0/D

Cenário: Toxicidade

Data Rev. 0 Novembro 2025

1:3.000