Em cópias deste desenho com formato diferente do A1 atender à escala gráfica

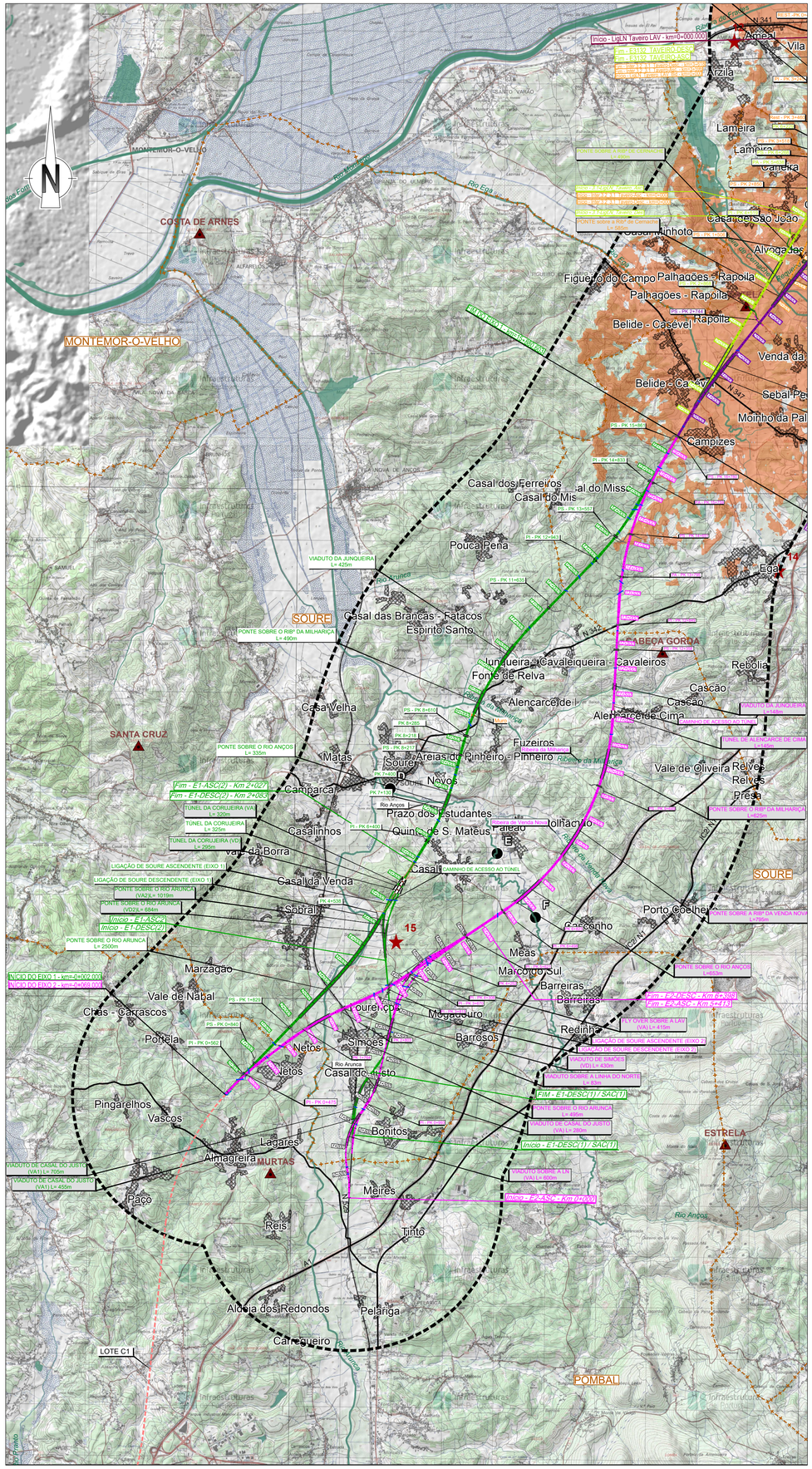
MONTEMOR-O-VELHO
COSTA DE ARNES
SOURE
ABEGA GORDA
SANTA CRUZ
MURTAS
ESTRELA
POMBAL
LOTE C1
Rio Mondego
Rio Ega
Rio Anços
Rio Arunca
Rio Dueça
Rio Ceira
Rio Alfarelos
Rio Arunca
Rio Dueça
Rio Ceira
Rio Alfarelos
Início - LglN Taveiro LAV - km=0+000.000
Fim - E132_TAVEIRO-DESC
Fim - E132_TAVEIRO-ASC
Amieal
Arzila
Vila
Lameira
Lameira
Caneira
Casal de São João
Alvaga Jas
Figueiro do Campo Palhaões - Rapoila
Palhaões - Rapoila
Rapoila
Belide - Casével
Venda da
Belide - Casével
Sebal Pe
Moinho da Pal
Campizes
Casal dos Ferreiros
Casal do Mis
al do Missc
Pouca Rena
Casal das Brancas - Fatacos
Espírito Santo
Junqueira - Cavaleiqueira - Cavaleiros
Fonte de Relva
Alencarce de
Alencarce de Cima
Rebolia
Cascão
Casa Velha
Matas
Soure
Areias do Pinheiro - Pinheiro
Fuzeiros
Vale de Oliveira
Relves
Presa
Nevos
Campareca
Prazo dos Estudantes
Quinta de S. Mateus
Casalinhos
Vale da Borra
Casal da Venda
Sobral
Porto Coelho
Gaconcho
Meas
Marcogo Sul
Barreiras
Marzagão
Vale de Nabal
Chãs - Carrascos
Portela
Netos
Simões
Mogadouro
Barrosos
Redinha
Jetos
Casal de Justo
Pingarelhos
Vascos
Bonitos
Lagares
Almagreira
Paço
Meires
Tinto
Reis
Aldeia dos Redondos
Pelariga
Carrequeiro
Início - LglN Taveiro LAV - km=0+000.000
Fim - E132_TAVEIRO-DESC
Fim - E132_TAVEIRO-ASC
Fim - E1-ASC(2) - Km 21027
Fim - E1-DESC(2) - Km 24083
Início - E1-ASC(2)
Início - E1-DESC(2)
Fim - E1-DESC(1) / SAC(1)
Início - E1-DESC(1) / SAC(1)
Fim - E2-ASC - Km 5+413
Fim - E2-DESC - Km 5+413
PONTE SOBRE O RIO ANÇOS L= 335m
PONTE SOBRE O RIO MILHARIÇA L= 490m
VIADUTO DA JUNQUEIRA L= 425m
VIADUTO DE CASAL DO JUSTO (VA1) L= 705m
VIADUTO DE CASAL DO JUSTO (VA1) L= 455m
VIADUTO SOBRE A LN (VA1) L= 690m
VIADUTO DE CASAL DO JUSTO (VA1) L= 280m
PONTE SOBRE O RIO ARUNCA L= 480m
VIADUTO SOBRE A LINHA DO NORTE L= 90m
VIADUTO SOBRE A LAV (VA1) L= 410m
VIADUTO DE SMÃES (VD) L= 430m
LIGAÇÃO DE SOURE ASCENDENTE (EIXO 1)
LIGAÇÃO DE SOURE DESCENDENTE (EIXO 1)
PONTE SOBRE O RIO ARUNCA (VA2) L= 101m
PONTE SOBRE O RIO ARUNCA (VD2) L= 68m
PONTE SOBRE O RIO ARUNCA L= 250m
PONTE SOBRE O RIO ANÇOS L= 165m
PONTE SOBRE O RIO ANÇOS L= 150m
PONTE SOBRE A RIB° DA VENDA NOVA L= 170m
PONTE SOBRE A RIB° DE CERNACHE L= 170m
PONTE SOBRE O RIO MILHARIÇA L= 425m
PONTE SOBRE O RIO MILHARIÇA L= 425m
TÚNEL DA CORUJEIRA (VA) L= 320m
TÚNEL DA CORUJEIRA L= 325m
TÚNEL DA CORUJEIRA (VD) L= 295m
TÚNEL DE ALENCARCE DE CIMA L= 1148m
CAMINHO DE ACESSO AO TÚNEL
INÍCIO DO EIXO 1 - km=0+000.000
INÍCIO DO EIXO 2 - km=0+000.000
KEY OVER SOBRE A LAV (VA1) L= 410m
LIGAÇÃO DE SOURE ASCENDENTE (EIXO 2)
LIGAÇÃO DE SOURE DESCENDENTE (EIXO 2)
VIADUTO DE CASAL DO JUSTO (VA1) L= 280m
VIADUTO SOBRE A LN (VA1) L= 690m
VIADUTO SOBRE A LAV (VA1) L= 410m
VIADUTO DE MARIA PARES L= 1000m
VIADUTO DE MARIA PARES L= 1000m
VIADUTO DE MARIA PARES L= 1000