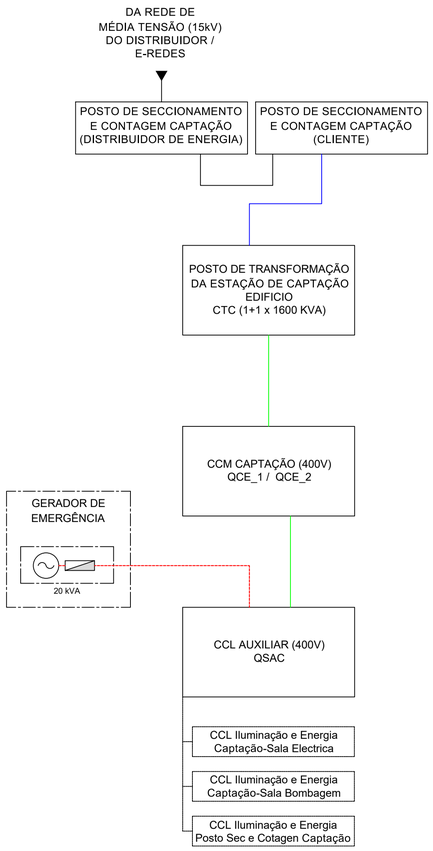

Documentos de referência instalações eléctricas de MT e BT

AL-INN-0000-EL-CRT-00001: Base de conceção elétrica
AL-INN-0000-EL-TSP-00001: Especificação técnica para equipamento elétrico de média tensão
AL-INN-0000-EL-TSP-00002: Especificação técnica para equipamento elétrico de BT
AL-INN-0000-EL-CAC-00001: Relatório de cálculo elétrico - Geral
AL-INN-0000-EL-CAC-00002: Relatório de cálculo - Dimensionamento de cabos
AL-INN-0000-EL-CAC-00003: Relatório de cálculo - Dimensionamiento de Banco de Condensadores
AL-INN-0000-EL-CAC-00004: Relatório de cálculo - Instalaçao elétrica de média tensão
AL-INN-0000-EL-CAC-00005: Relatório de cálculo - Instalaçao elétrica de baixa tensão e diagrama de carga
AL-INN-0000-EL-CAC-00006: Relatório de cálculo - Dimensionamiento do gerador de emergência
AL-INN-0000-EL-TSP-00008: Especificação técnica dos equipamentos auxiliares
AL-INN-0000-EL-TSP-00003: Especificação técnica. Sistema de para-raios
AL-INN-0000-EL-CAC-00010: Relatório de cálculo - Sistema de proteção contra raios
AL-INN-0000-EL-CAC-00007: Relatório de cálculo - Malha de aterramento
AL-INN-0000-EL-CAC-00008: Relatório de cálculo - Iluminación interior y exterior

Regulamentos sobre instalações eléctricas de MT e BT

Os regulamentos a ter em conta para a instalação eléctrica são apresentados no quadro seguinte. "Tabela 1. Regulamentos aplicáveis" do documento AL-INN-0000-EL-CRT-0001: "Bases de conceção elétrica", e tem a seguinte redação:

Decreto-lei nº 446/76; Decretos regulamentares nº 14/77 e nº 56/85 ; Decreto-lei nº 517/80, alterado e revogado pelo decreto-lei nº 101/2007, pela lei nº 30/2006, pelo decreto-lei nº 315/95 e pelo decreto-lei nº 272/92 ; Decreto regulamentar nº 31/83, alterado e revogado pelo decreto-lei nº 229/2006 ; o Decreto-lei nº 90/84; Decreto regulamentar nº 56/85; Decreto-lei nº 117/88 (diretiva BT: 73/23/CEE); Decreto-lei nº 189/88, alterado, aditado e revogado pela declaração de retificação nº 71/2007, pelo decreto-lei nº 225/2007, pelo decreto-lei nº 33-A/2005, pelo decreto-lei nº 339-C/2001, pelo decreto-lei nº 168/99, pelo decreto-lei nº 56/97, pelo decreto-lei nº 313/95, pelo decreto-lei nº 312/2001 e pelo decreto-lei nº 313/95; Decreto regulamentar nº 1/92; Decreto-lei nº 272/92; Portaria nº 1456A/95; Decreto-lei nº 112/96; Portaria nº 341/97; Decreto-lei nº 374/98 revogado pelo decreto-lei nº 320/2001; Decreto-lei nº 236/2003; Decreto-lei nº 229/2006; Portaria nº 949A/2006; Decreto-lei nº 6/2008; NP 665 e NP 917; CEI 228, CEI 331, CEI 332, CEI 502, CEI 540 e UTEC NC C 32-070; IEC 60502; IEC 60885; EN 50086-2-4; IEC 269-2; IEC 669-1 e IEC 669-2; IEC 947-1, IEC 947-2, IEC 947-3 e IEC 947-4; IEC 1008.; IEC 600071.; IEC 60044.; IEC 60051.; IEC 60076.; IEC 60099.; IEC 60146.; IEC 60227.; IEC 60265.; IEC 60292.; IEC 60354.; IEC 60364-1.; IEC 60439-1.; IEC 60947-1, IEC 60947-2, IEC 60947-3, IEC 60947-4-1, IEC 60947-5-1, IEC 60947-7-1, IEC 60947-7-2 e IEC 60947-7-3; EN60439.; EN 60898.; EN 60947-2.; EN 61008.; EN 61558-2-4.; IEC 60950; IEC 61000-4-2/3/4/5 e IEC 61000-3-2/4; IEC 60695-2-11; IEC 60811; IEC 60529; IEC 62271-1, IEC 62271-100, IEC 62271-102, IEC 62271-105 e IEC 62271-200; IEC 60598; IEC 60831-1 e IEC 60831-2; IEC 62040-1, IEC 62040-2 e IEC 62040-3; EN 50091-1, EN 50091-2 e EN 50091-3; EC nº 640/2009 e diretiva 2005/32/EC, diretiva EU 2019/1781; Decreto-Lei n.º 96/2017 ; Portaria n.º 596/2010, de 30 de julho; IEC 61936-1, EN 50522, IEC 60071-1, IEC 60071-2; NP 4426; NFC 17102; UNE 21186;

Sistema de coordenadas: ETRS89/TM06 - Portugal

Índice	Designação das alterações	Data	Nome	Visto
01.0	PRIMEIRA EDIÇÃO	----	INN	FME

GS Inima | husàgua | aquapor

Designação de Projeto/Empreitada
EMPREITADA DE CONCEÇÃO-CONSTRUÇÃO
DO SISTEMA DE DESSALINIZAÇÃO NA REGIÃO DO ALGARVE

Especialidade
INSTALAÇÕES ELÉTRICAS

Fase de projeto: Estudo Prévio; Anteprojeto; Projeto — Formato / Impressão: A1 / 1=1

Projetou — Nome: Pedro Mendonça — Rubrica:
Verificou — Nome: Francisco Morais — Rubrica:
Aprovou — Nome: Francisco Morais — Rubrica:

Aprovação ADA — Nome: — Rubrica: — Data

ÁGUAS DO ALGARVE
Grupo Águas de Portugal

Título: CAPTAÇÃO E ELEVAÇÃO INICIAL - CAEI
DIAGRAMA DE BLOCOS DE LIGAÇÕES ELÉCTRICAS

AL-INN-0000-EL-DIA-00001

Escala: S/E

Nº Folha: 1 DE 2

Nº Desenho ADA: PR-22794-IE

Substituí-do por desenho nº:

AL-INN-0000-EL-DIA-00001_01.1_PR-22794-IE_DIABLOQELECT

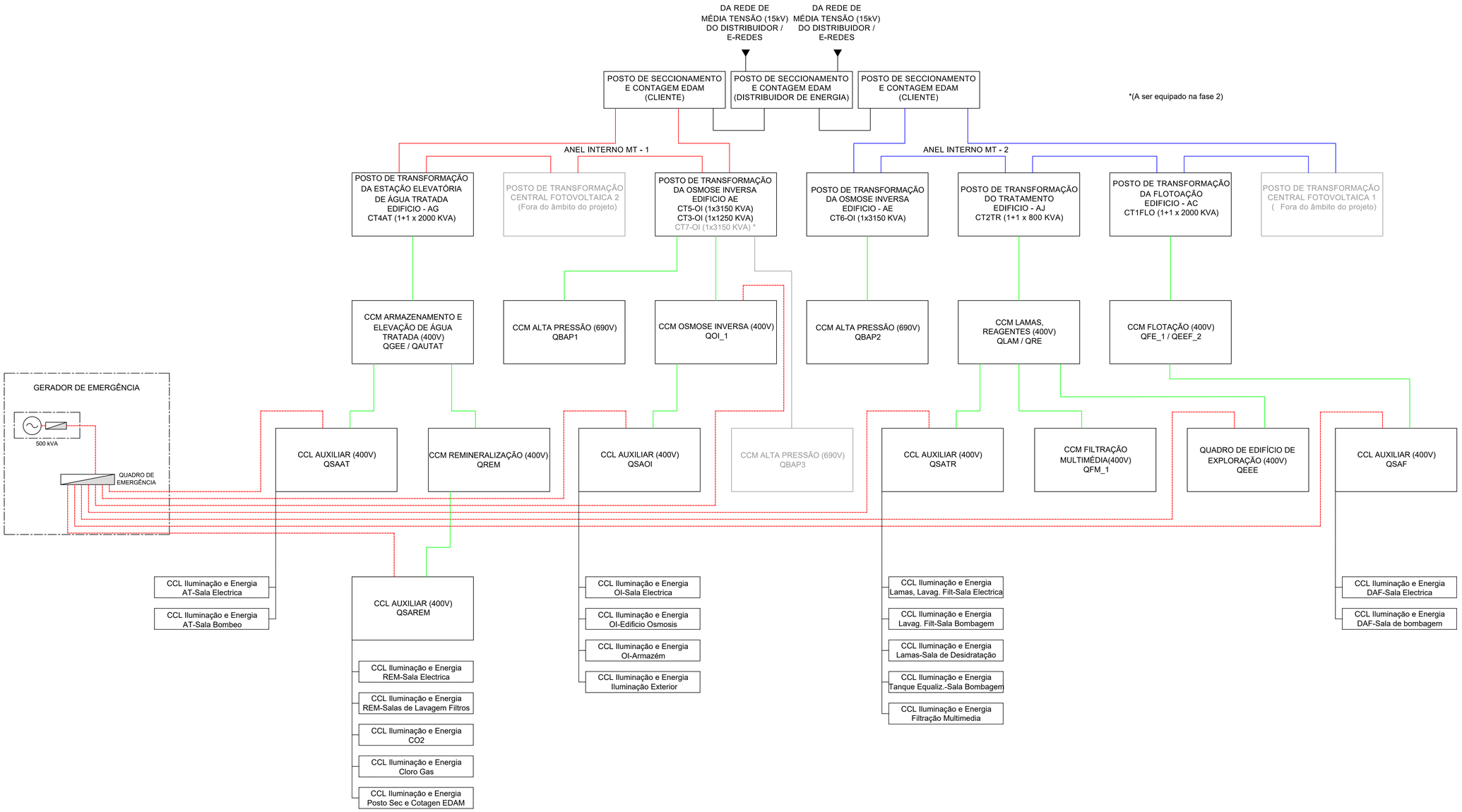

Documentos de referência instalações eléctricas de MT e BT

AL-INN-0000-EL-CRT-00001: Base de conceção elétrica
AL-INN-0000-EL-TSP-00001: Especificação técnica para equipamento elétrico de média tensão
AL-INN-0000-EL-TSP-00002: Especificação técnica para equipamento elétrico de BT
AL-INN-0000-EL-CAC-00001: Relatório de cálculo elétrico - Geral
AL-INN-0000-EL-CAC-00002: Relatório de cálculo - Dimensionamento de cabos
AL-INN-0000-EL-CAC-00003: Relatório de cálculo - Dimensionamiento de Banco de Condensadores
AL-INN-0000-EL-CAC-00004: Relatório de cálculo - Instalaçao elétrica de média tensão
AL-INN-0000-EL-CAC-00005: Relatório de cálculo - Instalaçao elétrica de baixa tensão e diagrama de carga
AL-INN-0000-EL-CAC-00006: Relatório de cálculo - Dimensionamiento do gerador de emergência
AL-INN-0000-EL-TSP-00008: Especificação técnica dos equipamentos auxiliares
AL-INN-0000-EL-TSP-00003: Especificação técnica. Sistema de para-raios
AL-INN-0000-EL-CAC-00010: Relatório de cálculo - Sistema de proteção contra raios
AL-INN-0000-EL-CAC-00007: Relatório de cálculo - Malha de aterramento
AL-INN-0000-EL-CAC-00008: Relatório de cálculo - Iluminación interior y exterior

Regulamentos sobre instalações eléctricas de MT e BT

Os regulamentos a ter em conta para a instalação eléctrica são apresentados no quadro seguinte. "Tabela 1. Regulamentos aplicáveis" do documento AL-INN-0000-EL-CRT-0001: "Bases de conceção elétrica", e tem a seguinte redação:

Decreto-lei nº 446/76; Decretos regulamentares nº 14/77 e nº 56/85 ; Decreto-lei nº 517/80, alterado e revogado pelo decreto-lei nº 101/2007, pela lei nº 30/2006, pelo decreto-lei nº 315/95 e pelo decreto-lei nº 272/92 ; Decreto regulamentar nº 31/83, alterado e revogado pelo decreto-lei nº 229/2006 ; o Decreto-lei nº 90/84; Decreto regulamentar nº 56/85; Decreto-lei nº 117/88 (diretiva BT: 73/23/CEE); Decreto-lei nº 189/88, alterado, aditado e revogado pela declaração de retificação nº 71/2007, pelo decreto-lei nº 225/2007, pelo decreto-lei nº 33-A/2005, pelo decreto-lei nº 339-C/2001, pelo decreto-lei nº 168/99, pelo decreto-lei nº 56/97, pelo decreto-lei nº 313/95, pelo decreto-lei nº 312/2001 e pelo decreto-lei nº 313/95; Decreto regulamentar nº 1/92; Decreto-lei nº 272/92; Portaria nº 1456A/95; Decreto-lei nº 112/96; Portaria nº 341/97; Decreto-lei nº 374/98 revogado pelo decreto-lei nº 320/2001; Decreto-lei nº 236/2003; Decreto-lei nº 229/2006; Portaria nº 949A/2006; Decreto-lei nº 6/2008; NP 665 e NP 917; CEI 228, CEI 331, CEI 332, CEI 502, CEI 540 e UTEC NC C 32-070; IEC 60502; IEC 60885; EN 50086-2-4; IEC 269-2; IEC 669-1 e IEC 669-2; IEC 947-1, IEC 947-2, IEC 947-3 e IEC 947-4; IEC 1008.; IEC 600071.; IEC 60044.; IEC 60051.; IEC 60076.; IEC 60099.; IEC 60146.; IEC 60227.; IEC 60265.; IEC 60292.; IEC 60354.; IEC 60364-1.; IEC 60439-1.; IEC 60947-1, IEC 60947-2, IEC 60947-3, IEC 60947-4-1, IEC 60947-5-1, IEC 60947-7-1, IEC 60947-7-2 e IEC 60947-7-3; EN60439.; EN 60898.; EN 60947-2.; EN 61008.; EN 61558-2-4.; IEC 60950; IEC 61000-4-2/3/4/5 e IEC 61000-3-2/4; IEC 60695-2-11; IEC 60811; IEC 60529; IEC 62271-1, IEC 62271-100, IEC 62271-102, IEC 62271-105 e IEC 62271-200; IEC 60598; IEC 60831-1 e IEC 60831-2; IEC 62040-1, IEC 62040-2 e IEC 62040-3; EN 50091-1, EN 50091-2 e EN 50091-3; EC nº 640/2009 e diretiva 2005/32/EC, diretiva EU 2019/1781; Decreto-Lei n.º 96/2017 ; Portaria n.º 596/2010, de 30 de julho; IEC 61936-1, EN 50522, IEC 60071-1, IEC 60071-2; NP 4426; NFC 17102; UNE 21186;

Índice	Designação das alterações	Data	Nome	Visto
01.0	PRIMEIRA EDIÇÃO	----	INN	FME

GS Inima | hidrogua | aquapor

Designação de Projeto/Empreitada: EMPREITADA DE CONCEÇÃO-CONSTRUÇÃO DO SISTEMA DE DESSALINIZAÇÃO NA REGIÃO DO ALGARVE

Especialidade: INSTALAÇÕES ELÉTRICAS

Fase do projeto: Estudo Prévio, Anteprojeto, Projeto

Formato / Impressão: A1 / (m)

Projetou — Nome: Pedro Hernandez; Assinatura:
Verificou — Nome: Francisco Morra; Assinatura:
Aprovou — Nome: Francisco Morra; Assinatura:

Aprovação AdA — Nome: Assinatura: Data

ÁGUAS DO ALGARVE — Grupo Águas de Portugal

Título: ESTAÇÃO DE DESSALINIZAÇÃO - EDAM
DIAGRAMA DE BLOCOS DE LIGAÇÕES ELÉCTRICAS

AL-INN-0000-EL-DIA-00001

Escalas: S/E

N.º Folha: 2 DE 2

N.º Desenho AdA: PR-22794-IE

Substitui do n.º:

Substituído por do n.º:

Sistema de coordenadas: ETRS89/TM06 - Portugal

AL-INN-0000-EL-DIA-00001_01.1_PR-22794-IE_DIABLOQELECT