

Este desenho é propriedade do GRUPO QUADRANTE, não podendo ser utilizado ou reproduzido no todo ou em parte, sem a comunicação a terceiros, sem a sua expressa autorização. Este desenho só é válido para construção depois de devidamente assinado.

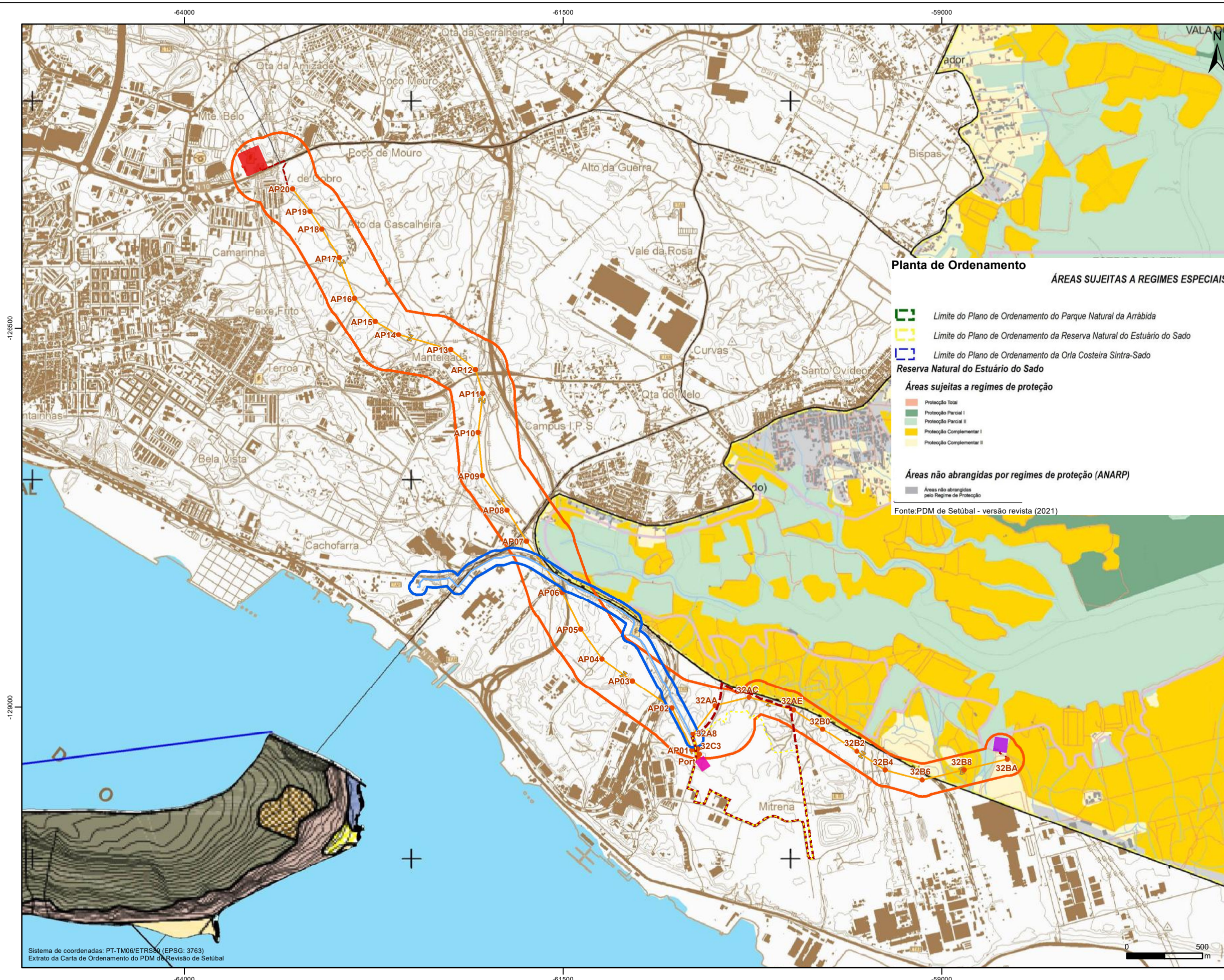

Sistema de coordenadas: PT-TM06/ETRS89 (EPSG: 3763)  
 Extrato da Carta de Ordenamento do PDM da Revisão de Setúbal

### Planta de Ordenamento

#### ÁREAS SUJEITAS A REGIMES ESPECIAIS

- Limite do Plano de Ordenamento do Parque Natural da Arrábida
- Limite do Plano de Ordenamento da Reserva Natural do Estuário do Sado
- Limite do Plano de Ordenamento da Orla Costeira Sintra-Sado

#### Reserva Natural do Estuário do Sado

#### Áreas sujeitas a regimes de proteção

- Proteção Total
- Proteção Parcial I
- Proteção Parcial II
- Proteção Complementar I
- Proteção Complementar II

#### Áreas não abrangidas por regimes de proteção (ANARP)

- Áreas não abrangidas pelo Regime de Proteção

Fonte: PDM de Setúbal - versão revista (2021)



### Unidade Industrial de Conversão de Lítio (UICLI)

- Área de Estudo
- Área de Implantação
- Corredor de ApR para uso industrial
- Conduto de ApR para uso industrial
- Corredor de fornecimento de energia elétrica
- Traçado indicativo da linha elétrica aérea a 60 kV e respetivos apoios preliminares
- Traçado indicativo da linha elétrica subterrânea a 60 kV
- Subestação
- Subestação de Setúbal
- Subestação do Sado

### Planta de Ordenamento Parque Natural da Arrábida

#### Áreas sujeitas a regimes de proteção

- Proteção Total
- Proteção Parcial 1
- Proteção Parcial 2
- Proteção Complementar 1
- Proteção Complementar 2

#### Áreas não abrangidas por regimes de proteção (ANARP)

- Indústria extractiva
- Indústria Cimenteira
- Perímetros urbanos
- ADPS

### Orla Costeira

#### a) SOLO URBANO

- a.1. Áreas Urbanizadas e de Urbanização Programada
- a.2. Áreas de Uso Turístico

#### b) SOLO RURAL

- b.1. Áreas Naturais
- b.1.1. Áreas de Proteção
- b.1.3. Arribas
- b.1.4. Dunas
- b.1.5. Praias
- b.5. Áreas de equipamento em solo rural
- b.6. Áreas de uso militar
- b.7. Áreas de uso portuário

Fonte: PDM de Setúbal - versão revista (2021)



## UNIDADE INDUSTRIAL DE CONVERSÃO DE LÍTIO (UICLI)

Projeto	B. Matroca								
Desenho	M. Ferrão								
Verificou	L. Leiria								
Aprovou	M. Abrantes	Rev.	Data						

Escala	1/25 000
Fase	EIA - Projeto de Execução
Designação	Extrato da Planta de Ordenamento -C2.2 -Regimes Especiais- PDM de Setúbal - versão revista

Número	4.4	Revisão	01
Ficheiro	4_4_PD_Rev_Ord_AUR_EIA_R00	Folha	1/1
Processo	T2022-090-01	Data	Maio 2024

A3 Ref: SIG: GDE172022-090-01/99-DES-08-EIA