

EDIFÍCIOS

LEGENDA:

E1	CENTRO DE TRIAGEM - 9.300,00 m ²
E2	RECEÇÃO E BALNEÁRIOS - 120,00 m ²
E3	OFICINAS - 197,35 m ²
E4	REFEITÓRIO E BALNEÁRIOS - 315,00 m ²
E5	EDIFÍCIO ADMINISTRATIVO - 398,00 m ²
E6	UNIDADE TMB - 14.005,00 m ²
E7	UNIDADE CIGR
E8	(FINERTEC, FUELS LDA)
E9	LAVANDARIA / RECURSOS HUMANOS - ARMAZENAGEM - 172,00 m ²
E10	OFICINA - 111,00 m ²
E11	ARMAZÉM - 83,00 m ²
E12	PARQUE MULTIMATERIAL - 594,00 m ²
E13	EDIFÍCIO DA CENTRAL DE BOMBAGEM DE INCÊNDIO - 64,50 m ²
E14	ALPENDRE CDR (EM FASE DE CONSTRUÇÃO) - 2.520,30 m ²
E15	ARMAZÉM DE COMPOSTAGEM (EM FASE DE CONSTRUÇÃO) - 4.993,30 m ²
E16	ZONA DE CIRCULAÇÃO COBERTA (EM FASE DE CONSTRUÇÃO) - 1.964,00 m ²
E17	ARMAZÉM DE COMPOSTO (EM FASE DE CONSTRUÇÃO) - 2.398,60 m ²
E18	ALPENDRE LAVAGEM DE VÁTIURAS / EMBALAGENS - 633,65 m ²
E19	UNIDADE DE ULTRAFILTRAGEM - 96,77 m ²
FF1	QUEIMADOR DE EMERGÊNCIA
A1	ZONA DE RECEÇÃO E ARMAZENAMENTO DE RESÍDUOS VERDES E MADEIRAS - 2.382,00 m ²

LAGOAS

LEGENDA:

LAGOA 1	ARMAZENAMENTO DE LIXIVADO BRUTO - 10.800,00 m ³
LAGOA 2	ARMAZENAMENTO DE LIXIVADO BRUTO - 02.800,00 m ³
LAGOA 3	ARMAZENAMENTO DE LIXIVADO BRUTO - 01.500,00 m ³
LAGOA 4	ARMAZENAMENTO DE LIXIVADO BRUTO - 07.620,00 m ³
LAGOA 5	ARMAZENAMENTO DE PERMEADO - ORÇÃO DE RETENÇÃO - 390 m ³

1 - TAMISADOR
2 - ULTRA FILTRAGEM
3 - DEP. 75 m ³
4 - DEP. 30 m ³

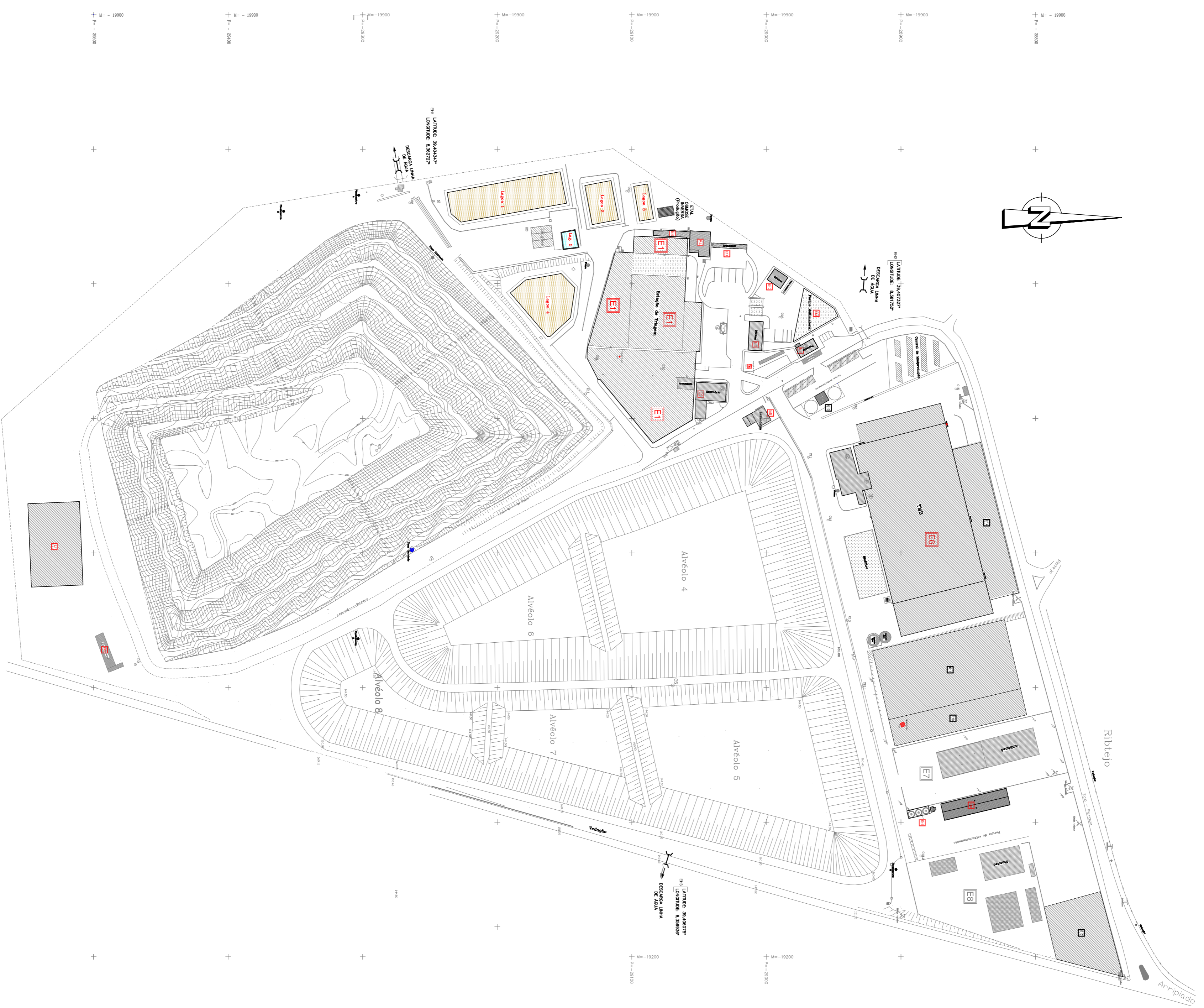

Coordenadas: Datum Lisboa
Carta: 87 D (Marco Rodado)

<p>rsjtj RESÍDUO</p> <p>Rua Ferro da Engenharia 1 2489 748 010 Escopeteiro do Baboá geral@rsjtj.pt E: 940571 C: 940571 W: www.rsjtj.pt</p>	<p>PLANTA GERAL DA INSTALAÇÃO</p>	<p>LEVANTAMENTO</p> <p>RESÍDUO - GESTÃO E TRATAMENTO DE RESÍDUOS, E.L.M., S.A. RUA FERRO DE ENGOVAR - EOPARQUE DO RELVAO 2140-671 CHAMUSCA</p>	<p>ESCALA</p> <p>1:2000</p>
	<p>DATA</p> <p>16/05/2023</p>		<p>DATA</p> <p>16/05/2023</p>

L1

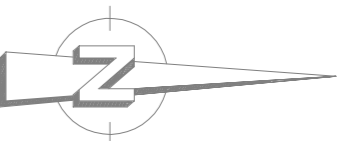
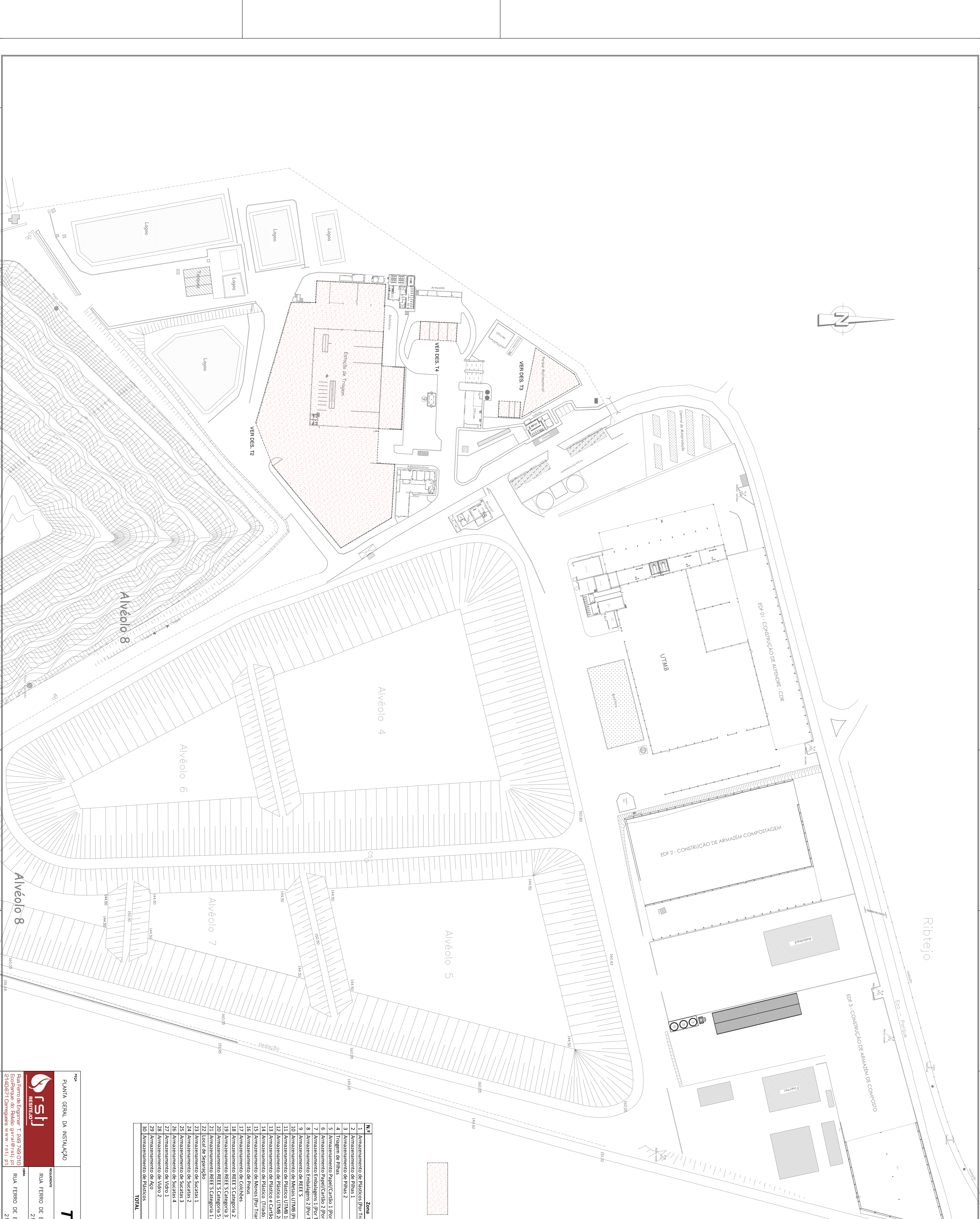

EST. DE TRIAGEM

N.º	Zona	Área (m²)
1	Armazenamento de Plásticos (Por Triar)	273,00
2	Armazenamento de Plásticos 1	189,20
3	Armazenamento de Pilhas 2	75,00
4	Triagem de Pilhas	188,75
5	Armazenamento Papel/Carvão 1 (Por Triar)	146,00
6	Armazenamento Papel/Carvão 2 (Por Triar)	452,30
7	Armazenamento Embalagens 1 (Por Triar)	146,00
8	Armazenamento Embalagens 2 (Por Triar)	146,00
9	Armazenamento de REE'S	263,40
10	Armazenamento de Metais UTMB (Por Triar)	300,55
11	Armazenamento de Plástico UTMB (Por Triar)	403,80
12	Armazenamento de Plástico UTMB 2 (Por Triar)	540,90
13	Armazenamento de Plástico e Carvão (Triado e Estradado)	208,00
14	Armazenamento de Plástico (Triado e Estradado)	430,00
15	Armazenamento de Madeira (Vão 2 Estradado)	143,75
16	Armazenamento de Madeira (Vão 1 Triar)	109,50
17	Armazenamento de Cálculos	168,80
18	Armazenamento REE'S Categoria 2	33,20
19	Armazenamento REE'S Categoria 3	20,20
20	Armazenamento REE'S Categoria 5 a 6	20,50
21	Armazenamento REE'S Categoria 1 a 4	37,30
22	Local de separação	74,70
23	Armazenamento de Sucatas 1	26,30
24	Armazenamento de Sucatas 2	26,60
25	Armazenamento de Sucatas 3	52,00
26	Armazenamento de Sucatas 4	83,55
27	Armazenamento de Vidro 1	52,20
28	Armazenamento de Vidro 2	51,00
29	Armazenamento de Aço	51,45
30	Armazenamento de Plásticos	54,00
TOTAL		4371,75

 RSI RESTRIÇÃO	PLANTA GERAL DA INSTALAÇÃO	RSTU	TRIAAGEM	ESCALA: 1:1000
	RUA FERRO DE ENCOARAR – EOPARQUE DO RELVAO	RUA FERRO DE ENCOARAR – EOPARQUE DO RELVAO	RSTU	DATA: JUNHO 2023
Rua Ferro de Engomar T. 249 749 010	Rua Ferro de Engomar – EOPARQUE DO RELVAO	RSTU	T1	Nº: 031
Escopo: do plano geral e RSTU pt	RUA FERRO DE ENCOARAR – EOPARQUE DO RELVAO	RSTU	2140-671 CHAMUSCA	Nº: 031
E: 48587 Engenharia S.A. Lda	RUA FERRO DE ENCOARAR – EOPARQUE DO RELVAO	RSTU	2140-671 CHAMUSCA	Nº: 031

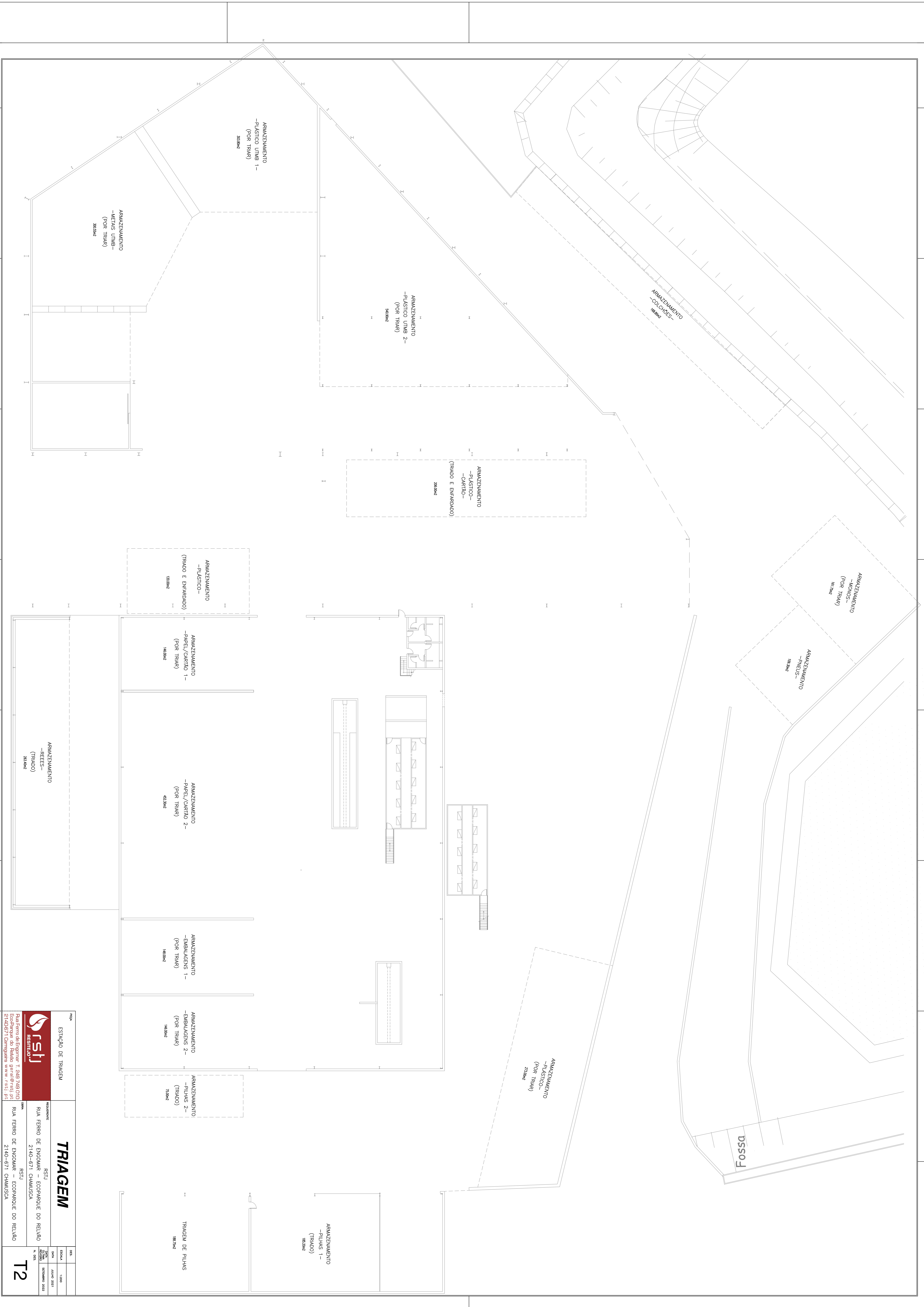

	ESTIÇÃO DE TRINGEM Rua Ferro de Engomar T. 248 749 010 Esplanada do Ribão geral rsi pt E740571 Engenharia www.rsi.pt	RSU Rua Ferro de Engomar - EOPARQUE DO RELVAO 2140-671 CHAMUSCA	RSU Rua Ferro de Engomar - EOPARQUE DO RELVAO 2140-671 CHAMUSCA
	TRIAGEM	T2	
Nº 001 DATA 2022	Nº 001 DATA 2022	Nº 001 DATA 2022	Nº 001 DATA 2022

Parque Multimaterial

Oficina

Fossa mecânica

ARMAZENAMENTO DE SUCAIA 4
63,30m²

ARMAZENAMENTO REEES
(CATEGORIA 1 e 4)
37,30m²

LOCAL DE SEPARAÇÃO
74,00m²

ARMAZENAMENTO REEES
(CATEGORIA 2)
33,30m²

ARMAZENAMENTO REEES
(CATEGORIA 3)
30,30m²

ARMAZENAMENTO REEES
(CATEGORIA 5 E 6)
30,30m²

Portaria

ARMAZENAMENTO DE SUCAIA 3
52,00m²

ARMAZENAMENTO DE SUCAIA 2
36,00m²

ARMAZENAMENTO DE SUCAIA 1
26,00m²

Balança

PRV
ESTÁÇÃO DE TRIAGEM



Rua Ferro da Engomar T. 248 749 010
Escritório do Resíduo geral RSTU pr:
6740-671 | Engenharia | www.rstulj.pt

TRIAGEM

RSU
RUA FERRO DE ENGOMAR – EOPARQUE DO RELVAO
2140-671 CHAMUSCA

RSU
RUA FERRO DE ENGOMAR – EOPARQUE DO RELVAO
2140-671 CHAMUSCA

RSU
ESCALA 1:100
DATA JULHO 2021

OPERAÇÃO
RUA FERRO DE ENGOMAR – EOPARQUE DO RELVAO
2140-671 CHAMUSCA
RSU
N.º 001

T3

Armazem

Refeitório

9

ARMAZENAMENTO DE PLÁSTICO
Stake

ARMAZENAMENTO DE AÇO
Stake

ARMAZENAMENTO DE VIDRO 2
Stake

ARMAZENAMENTO DE VIDRO 1
Stake

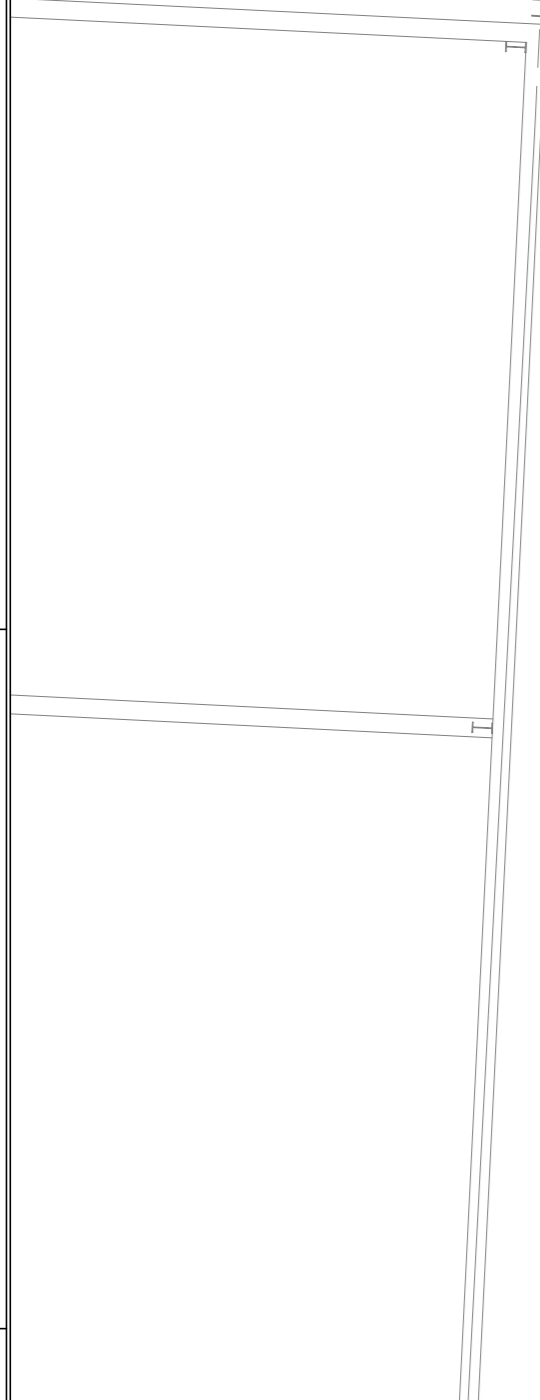
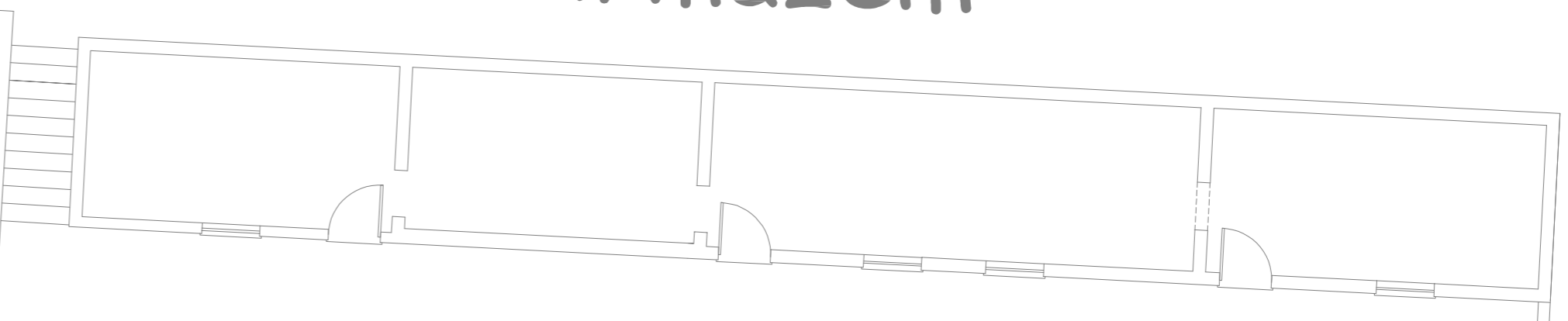

 rsj RESTAURANTE	PROJETO ESTÁÇÃO DE TRINGEM	LOCAL TRIAGEM	DATA 11/01/2021
	RUA FERRO DE ENGOAR 1, 248 749-010 SOCIEDADE DO BARRIO geral@rsj.rs.br 51 406971 @engenharia_rsj rsj.rs.br	RESPONSÁVEL RUA FERRO DE ENGOAR - ECOARQUE DO RELVAO 2140-671 CHAMUSCA	LOCAL RUA FERRO DE ENGOAR - ECOARQUE DO RELVAO 2140-671 CHAMUSCA

T4

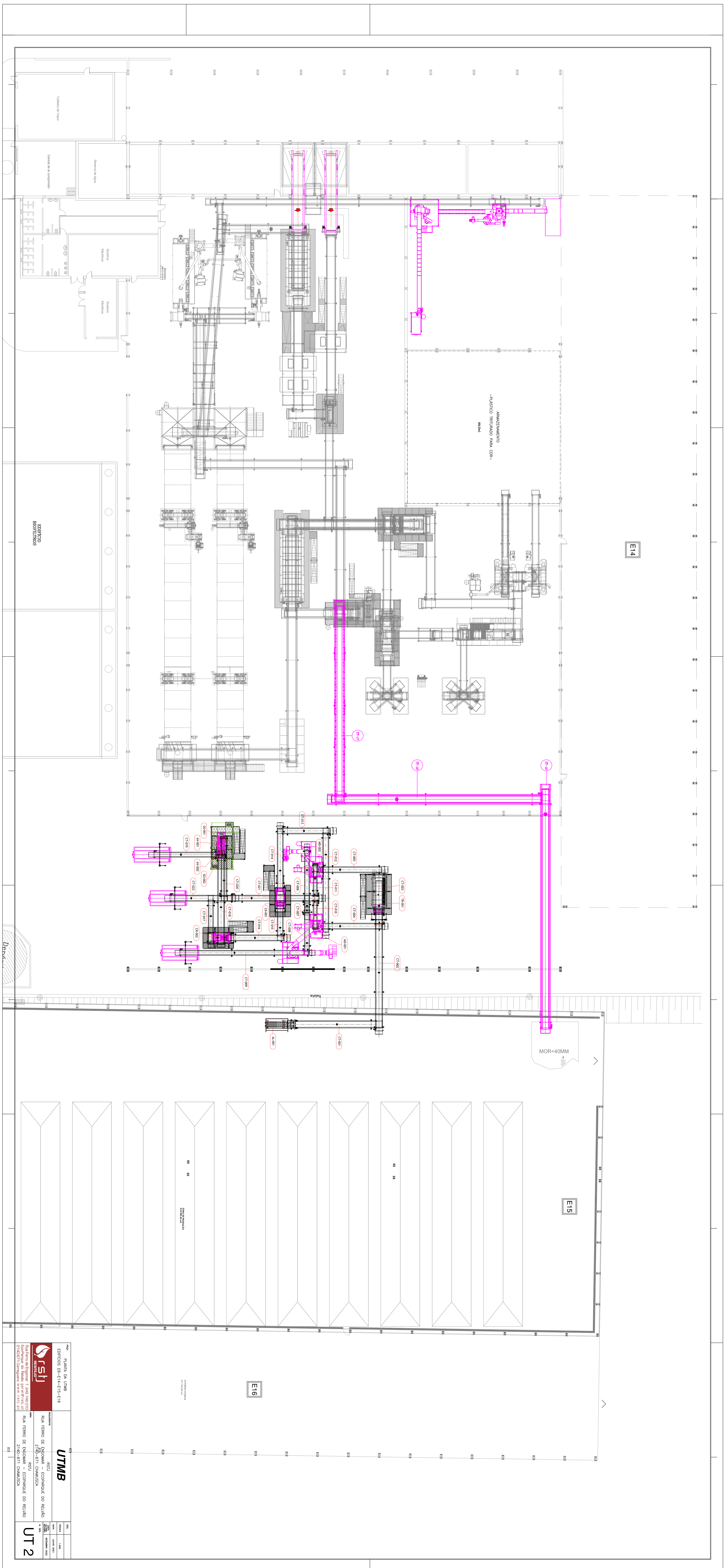

	PROJETO	PLANTA DA UNIDADE
	DIMENSÃO: 00-11-13-16	DATA: 2024-08-15
	CLIENTE	UTMB
	UNIDADE DE PRODUÇÃO DE BARRAS DE AÇO	UNIDADE DE PRODUÇÃO DE BARRAS DE AÇO
	PROJETO	UT 2
	PROJETO DE INSTALAÇÃO DE MÁQUINAS E EQUIPAMENTOS	PROJETO DE INSTALAÇÃO DE MÁQUINAS E EQUIPAMENTOS

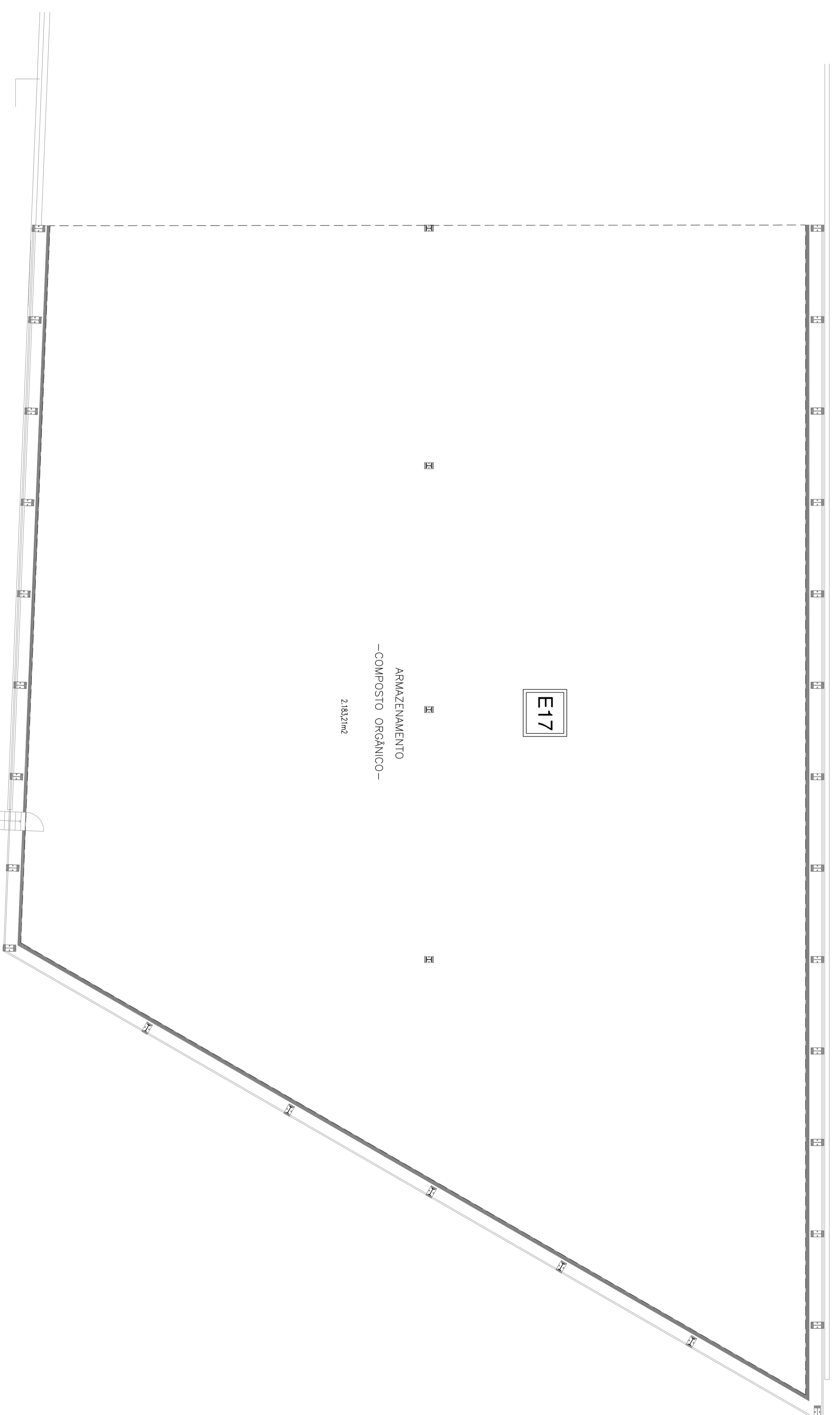

E17

AMAZENAMENTO
-COMPOSTO ORGANICO-
2.832,7m²

PLANTA DA UTM8-ENFICIO E17



Rua Ferro de Engomar T. 529 749 070
2140-671 Chamusca
www.rstj.pt

UTMB

RSTJ
RUA FERRO DE ENGOMAR - ECOPARQUE DO RELVAO
2140-671 CHAMUSCA
RSTJ
RUA FERRO DE ENGOMAR - ECOPARQUE DO RELVAO
2140-671 CHAMUSCA

UT3

DES.	ESCALA	DATA
	1:500	Julho 2021
		Setembro 2022