Em cópias deste desenho com formato diferente do A1 atender à escala gráfica

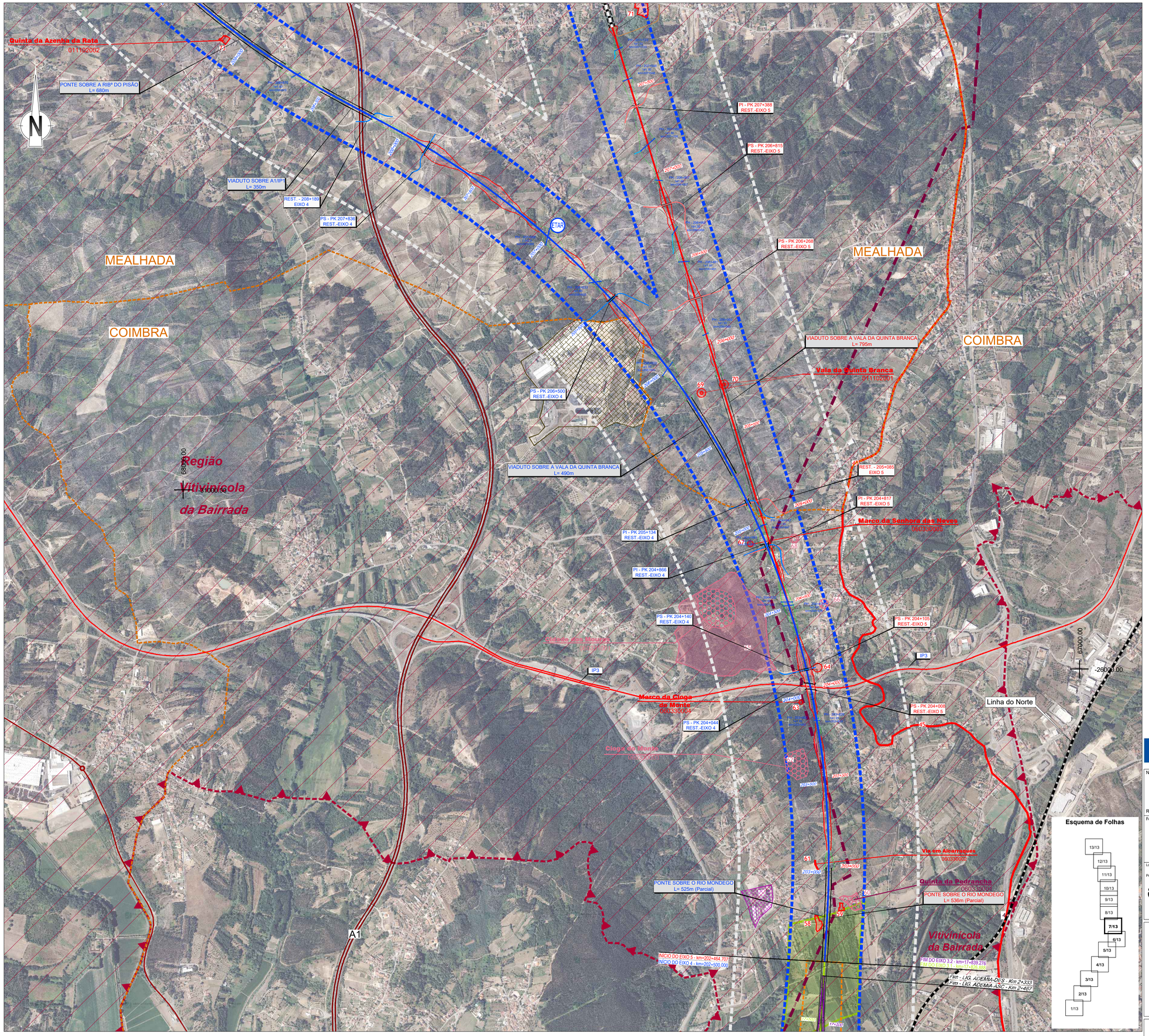

SIMBOLOGIA

- Área de Estudo de 500m
- Limite de Concelho (CAOP´s 2021)

TRAÇADOS
- Eixo 1
- Eixo 2
- Eixo 3.1
- Interligação Eixo 3.2 - Eixo 3.1
- Eixo 3.2
- Alargamento da Linha do Norte
- Eixo 4
- Eixo 5
- Variante a Anadia
- Variante a Oliveira do Bairro
- Interligação Var. Anadia/Var. O. Bairro (ILAO)
- PUEC
- Túnel
- Viaduto ou Ponte
- Estação
- Rede Ferroviária Existente
- Auto-estrada
- Estrada Nacional
- Itinerário Principal

LEGENDA

ORDENAMENTO DO TERRITÓRIO
- Áreas Industriais
- Área Industrial Prevista
- Agro Industrias
- Unidade Operativa de Planeamento e Gestão

Fonte: PDM em vigor dos concelhos abrangidos/CM de Oliveira do Bairro (2021)

RECURSOS GEOLÓGICOS
- Concessões mineiras
- Área Cativa Águeda/Anadia/Soure
- Pedreiras

Fonte: PDM em vigor dos concelhos abrangidos

- Obras de Aproveitamento Hidroagrícola

Fonte: DGADR 2021

RECURSOS ECOLÓGICOS
- Zonas Especiais de Conservação (ZEC)
  - *Ria de Aveiro*
  - *Paúl da Arzila*
- Zonas de Proteção Especial (ZPE)
  - *Ria de Aveiro*
  - *Paúl da Arzila*
- Convenção sobre Zonas Húmidas - Sítios Ramsar
  - *Ria de Aveiro*
  - *Paúl da Arzila*

Fonte: ICNF (2022)

- Árvores de Interesse Público
  - *Populus nigra L.*
  - *Cinnamomum camphora (L.) Siebold*

Fonte: PDM de Coimbra (2014) / ICNF 2021

Gasoduto
- Gasoduto de 1º escalão (Setúbal/Braga)
- Gasoduto de 2º escalão

Fonte: REN (2021)

Centrais Solares
- Licenciadas ou em fase de licenciamento

Fonte: DGEG (2021)

Aeródromo Bissaya Barreto
- Zona 2 - Área e superfície de aproximação e de descolagem
- Zona 3 - Superfície horizontal interior
- Zona 4 - Superfície Cónica
- Zona 5 - Zona de Transição

Fonte: EFMA (2021); DGRDM (2021)

- Captação/Perímetro Proteção Alargada de Águas Subterrâneas para Abastecimento Público
- Captação/Perímetro Proteção Imediata, Intermédia e Alargada Subterrâneas para Abastecimento Público
- Concessões Água Mineral Natural
  - *Curia (MINDS?) - Sociedade de Águas da Curia, S.A.*

Fonte: APA, PDM de Condeixa-a-Nova (2015) e SNIAMB (2021)

Base Aérea de São Jacinto
- Servidão da base aérea

Fonte: CM Aveiro

Defesa Nacional
- Intalações Militares e Lote 41 (Aveiro)

Fonte: PDM de Coimbra (2014)

Infraestruturas de Saneamento
- Estação de Tratamento de Águas Residuais

Fonte: APA, SNIAMB (2021)

Resíduos
- CITVRSU Coimbra (ERSUC)

Fonte: ERSUC (2021)

- Escola Agrária de Coimbra

Fonte: ESAC (2021)

RECURSOS AGRÍCOLAS E FLORESTAIS
- Perímetros dos Aproveitamentos Hidroagrícolas

Fonte: DGADR (2021)

- Regime Florestal: Mata Nacional do Choupal

Fonte: PDM Coimbra (2014)

- Região de Demarcada da BAIRRADA

Fonte: IVV

Património
- Área de Enquadramento Histórico
- Área de Incidência de Projeto
- Ocorrências Patrimoniais
- Elementos Patrimoniais do PDM
- Área de Proteção dos Elementos Patrimoniais do PDM
- Elemento Patrimonial do PDM (Concentração de Materiais Identificada por Argüello Menéndez e Lima 2009a)

Fonte: Visita de Campo

- Locais Patrimoniais no âmbito da arqueologia náutica e de ambientes húmidos
- Áreas para Estudo das Planícies Aluviais âmbito da arqueologia náutica e de ambientes húmidos

Fonte: Pesquisa bibliográfica

Cofinanciado pela União Europeia

Notas e historial de alterações

REV 01 PEDIDO DE ELEMENTOS ADICIONAIS — Junho 2023

Fonte: (Ortofotos de Base)

Logótipos e informação complementar

Projectista: arqpais / AGRI.PRO AMBIENTE

Ficheiro: PF102B_AMB.EP.10.10.04.004.01.dwg
Data: 06/2023
Nº Projectista: PF102B_AMB.EP.10.10.04.004.01
Revisão: 01

Infraestruturas de Portugal
Direção de Engenharia e Ambiente
O Responsável por: EA - PRO, Luísa Almeida

Linha: LINHA FERROVIÁRIA DE ALTA VELOCIDADE ENTRE PORTO E LISBOA
Local: LOTE B - TROÇO SOURE / AVEIRO (OIÃ)
Fase do Projecto: ESTUDO PRÉVIO
Especialidade Técnica: AMBIENTE
Nome do Empreendimento: LINHA DE ALTA VELOCIDADE PORTO - LISBOA FASE 1 : PORTO / SOURE
Título do Desenho: IMPLANTAÇÃO SOBRE FOTOGRAFIA AÉREA PRINCIPAIS CONDICIONANTES

Levantou
Desenhou: JCT
Projectou: ICL
Verificou: OBF

Sistema de referência: EPSG 3763 (PT-TM06/ETRS89 - European Terrestrial Reference System 1989)
Formato: A1 - 594x841
Escalas: 1: 10 000 (0 – 100 – 200 m)

O Diretor da DEA: José Alves Monteiro

Tipo	Nº SAP	Nº de Ordem no Projecto	Versão	Folha	Desenho
316		18	00	7/13	