

Em cópia deste desenho com formato diferente de A1 atender à escala gráfica

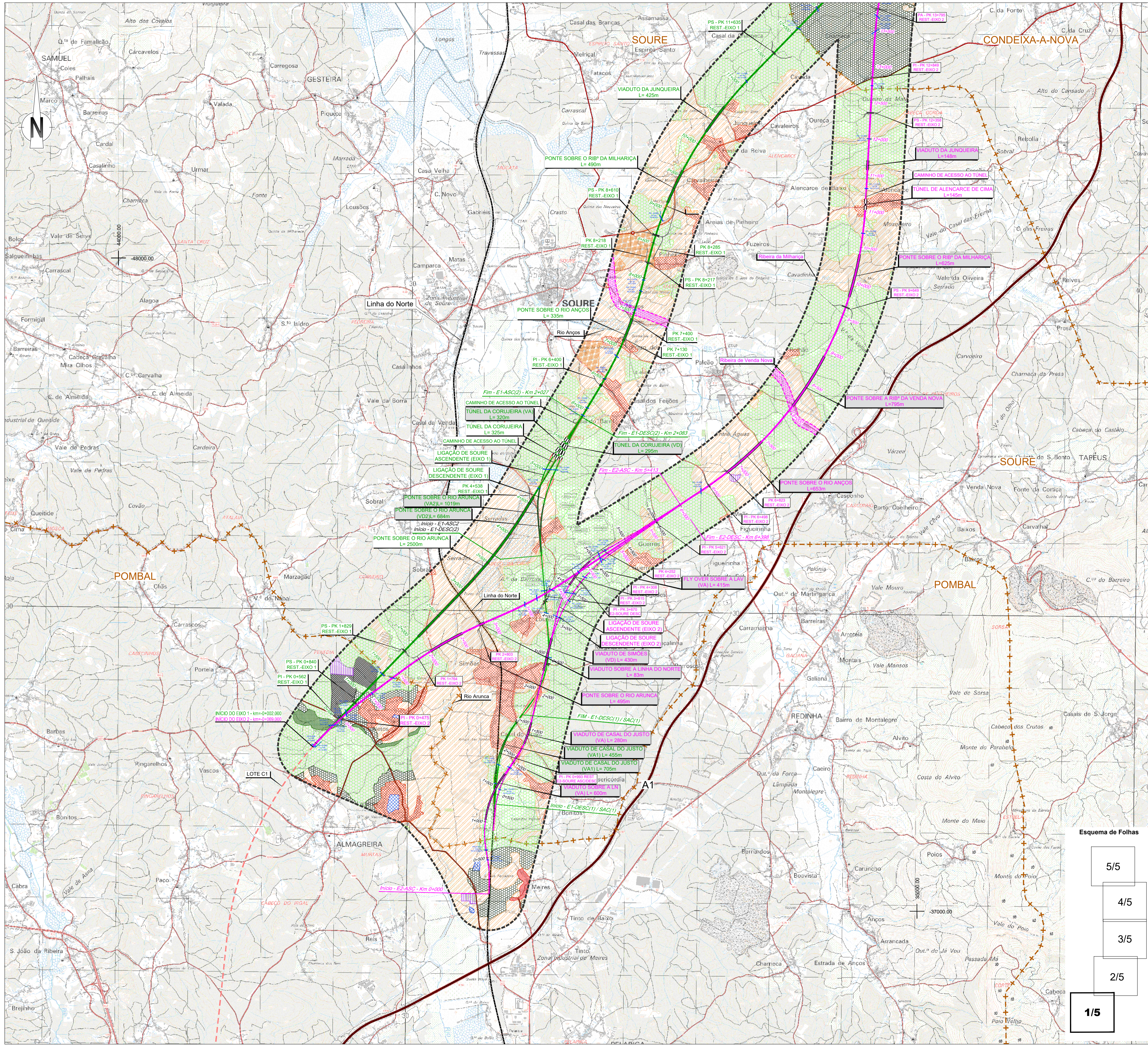

SIMBOLOGIA

■ Área de Estudo de 500m

TRAÇADOS

- Eixo 1
- Eixo 2
- Eixo 3.1
- Inteligência Eixo 3.2 - Eixo 3.1
- Eixo 3.2
- Eixo 4
- Eixo 5

--- Variante a Anadia
--- Variante a Oliveira do Bairro
--- Inteligência Var. Anadia/Var. O. Bairro (ILAO)

--- Alargamento da Linha do Norte

--- Rede Ferroviária Existente

--- Auto-estrada

--- Estrada Nacional

--- Itinerário Principal

--- Limite de Concelho (CAOP's 2021)

LEGENDA

SOLO RÚSTICO

Espaços Agrícolas

- Espaço Agrícola de Conservação
- Espaço Agrícola de Produção

Espaços Florestais

- Espaço Florestal de Conservação
- Espaço Florestal de Produção

Espaço de Uso Múltiplo Agrícola e Florestal

- Espaço de Exploração de Recursos Energéticos e Geológicos
- Espaço de Exploração de Recursos Energéticos e Geológicos

Espaços de Atividades Industriais

- Espaços de Atividades Industriais

Espaços Naturais e Paisagísticos

- Espaços Naturais e Paisagísticos

Espaço destinado a Equipamentos, Infraestruturas e outras Estruturas ou Ocupações

- Espaço destinado a Equipamentos, Infraestruturas e outras Estruturas ou Ocupações

Aglomerados Rurais

- Aglomerados Rurais

Áreas de Edificação Dispersa

- Áreas de Edificação Dispersa

SOLO URBANO

- Espaços Centrais
- Espaços Habitacionais
- Espaços Habitacionais de Baixa densidade
- Espaços de Uso Especial
- Espaços de Equipamentos
- Espaços de Infraestruturas Estruturantes
- Espaços Turísticos
- Espaços de Atividades Económicas
- Espaços de Atividades Económicas

Espaços Verdes

- Espaços Verdes

Solo Urbanizável / Áreas de Expansão Urbana

- Área Central
- Espaços Residenciais
- Espaços de Atividade Económica
- Espaços Urbanos de Baixa Densidade
- Espaços de Uso Especial
- Espaços Verdes
- Áreas de expansão urbana

ESPAÇOS CANAIS

Rede Rodoviária

- EN 234
- Existente
- Proposta
- Sistema primário
- Sistema secundário
- Sistema terciário
- Vias Nacionais

Rede Ferroviária

- Caminho de Ferro
- Corredor da rede ferroviária de alta velocidade
- Linha de Alta Velocidade (à superfície/Túnel)

U.O.P.G., com a respetiva numeração e identificação

U.O.P.G.

COIMBRA

- 1 - Cidade de Coimbra
- 3 - Entrada Poente e Nova Estação Central de Coimbra
- 4 - Estação e Zona Envolvente

MEALHADA

- 14 - Parque de Gestão de Resíduos OLIVEIRA DO BAIRRO
- 3 - Zona Industrial de Vila Verde - Nascente
- 4 - Zona Industrial de Oia - Poente

AVEIRO

- 2 - Ampliação da Área de Atividades Económicas de Aveiro Sul

INSTRUMENTOS DE GESTÃO TERRITORIAL

- 1 - Plano de Pormenor da Zona Desportiva de Taveiro - Coimbra

Cofinanciado pela União Europeia

Notas e historial de alterações

REV 00 EMISSÃO GERAL Janeiro 2023

Fonte: (Cartografia de Base)

Instituto Geográfico do Exército, Cartas Militares de Portugal da Série M88 à escala 1:25 000: 185 - Aveiro, 4 edição de 2001; 186 - Agueda, 3 edição de 2002; 196 - Vagos, 5 edição de 2002; 197 - Oliveira do Bairro, 3 edição de 2001; 207 - Vilhinho do Bairro (Anadia), 4 edição de 2001; 208 - Anadia, 4 edição de 2001; 218 - Cantanhede, 4 edição de 2018; 219 - Mealhada, 5 edição de 2018; 229 - Anja (Cantanhede), 4 edição de 2018; 230 - Coimbra, 6 edição de 2019; 240 - Montemor-o-Velho, 4 edição de 2018; 241 - Coimbra (Sul), 5 edição de 2018; 249 - Marinha das Ondas (Figueira da Foz), 4 edição de 2019; 250 - Soure, 4 edição de 2019; 251 - Condeixa-a-Nova, 4 edição de 2018; 261 - Lourical (Pombal), 4 edição de 2019; 262 - Redinha (Pombal), 4 edição de 2019

Projeto

arqpaís

Ficheiro: PF102B_AMB.EP.10.10.04.029.00.dwg

Data: 01/2023

Nº Projeto: PF102B_AMB.EP.10.10.04.029.00

Revisão: 00

Desenho: JCT

Projeto: ICL

Verificação: CBF

Infraestruturas de Portugal

Local: LINHA FERROVIÁRIA DE ALTA VELOCIDADE ENTRE PORTO E LISBOA

Fase do Projeto: LOTE B - TROÇO SOURE / AVEIRO (OIA)

Estudo Prévio

Estudo Prévio

AMBIENTE

Nome do Empreendimento: LINHA DE ALTA VELOCIDADE PORTO - LISBOA

Título do Desenho: FASE 1 : PORTO / SOURE

ORDENAMENTO

O Responsável por EA - PRO: Luísa Almeida

O Diretor da IEA: José Aires Monteiro

Tipo: 316

Nº SAP: 82

Nº de Ordem no Projeto: 00

Versão: 1/5

Folha: 1/5

Desenho: 00

Esquema de Folhas

5/5

4/5

3/5

2/5

1/5

Em cópia deste desenho com formato diferente do A1 atender à escala gráfica

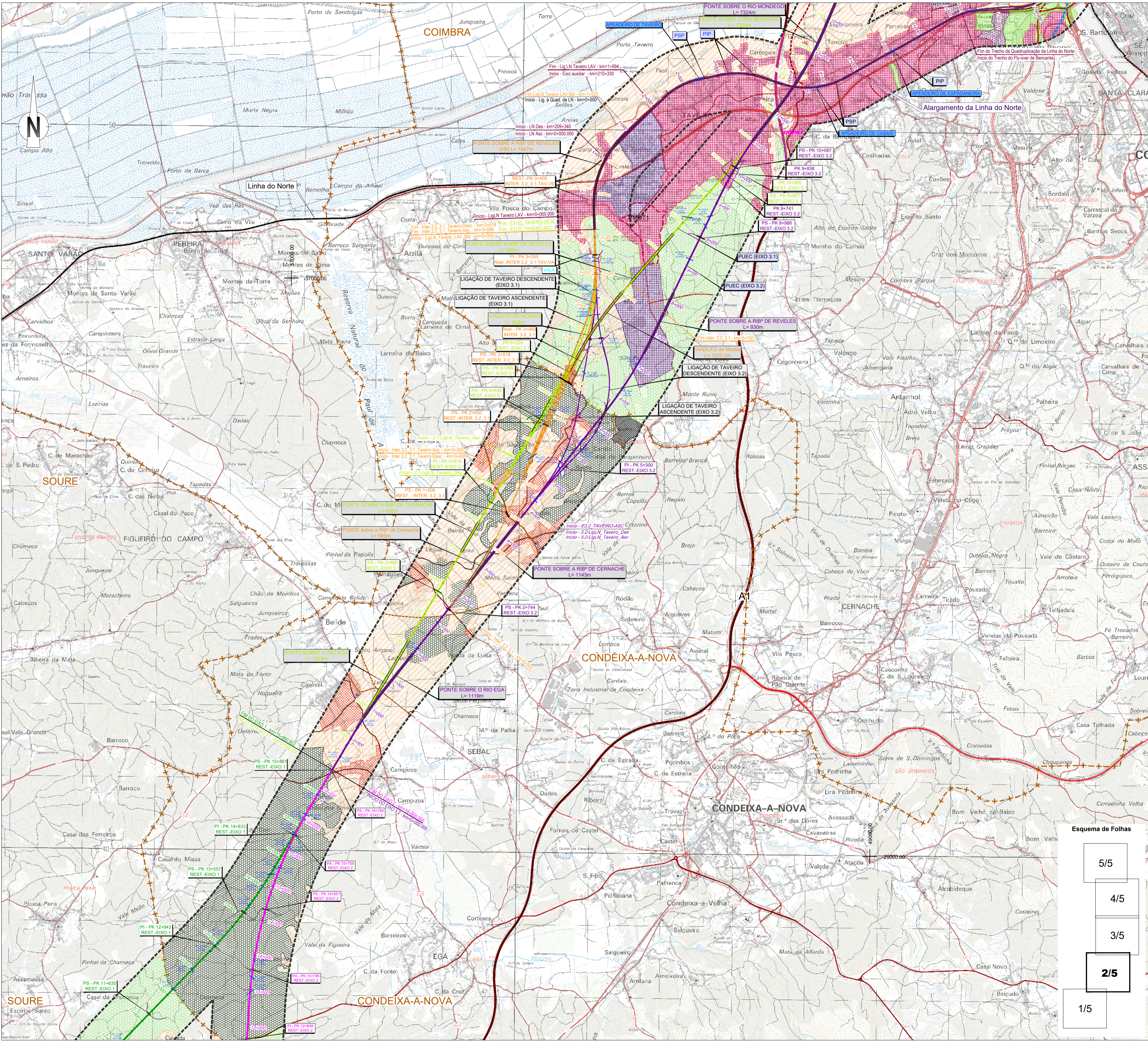

SIMBOLOGIA

Área de Estudo de 500m

TRAÇADOS

- Eixo 1
- Eixo 2
- Eixo 3.1
- Interligação Eixo 3.2 - Eixo 3.1
- Eixo 3.2
- Eixo 4
- Eixo 5

Limite de Concelho (CAOP's 2021)

Variantes a Anadia
Variante a Oliveira do Bairro
Interligação Var. Anadia/Var. O. Bairro (LIAO)

PUEC
Viaduto ou Ponte
Túnel
Estação

Rede Ferroviária Existente
Auto-estrada
Estrada Nacional
Itinerário Principal

LEGENDA

SOLO RÚSTICO

- Espaços Agrícolas
- Espaço Agrícola de Conservação
- Espaço Agrícola de Produção
- Espaços Florestais
- Espaço Florestal de Conservação
- Espaço Florestal de Produção
- Espaço de Uso Múltiplo Agrícola e Florestal
- Espaço de Exploração de Recursos Energéticos e Geológicos
- Espaço de Exploração de Recursos Energéticos e Geológicos
- Espaços de Atividades Industriais
- Espaços de Atividades Industriais
- Espaços Naturais e Paisagísticos
- Espaços Naturais e Paisagísticos
- Espaço destinado a Equipamentos, Infraestruturas e outras Estruturas ou Ocupações
- Espaço destinado a Equipamentos, Infraestruturas e outras Estruturas ou Ocupações

Agglomerados Rurais

- Áreas de Edificação Dispersa
- Áreas de Edificação Dispersa

SOLO URBANO

- Espaços Centrais
- Espaços Habitacionais
- Espaços Habitacionais de Baixa densidade
- Espaços de Uso Especial
- Espaços de Equipamentos
- Espaços de Infraestruturas Estruturantes
- Espaços Turísticos
- Espaços de Atividades Económicas
- Espaços de Atividades Económicas

Espaços Verdes

- Espaços Verdes
- Solo Urbanizável / Áreas de Expansão Urbana
- Área Central
- Espaços Residenciais
- Espaços de Atividade Económica
- Espaços Urbanos de Baixa Densidade
- Espaços de Uso Especial
- Espaços Verdes
- Áreas de expansão urbana

ESPAÇOS CANAIS

Rede Rodoviária

- A1
- EN 234
- Proposta
- Existente
- Sistema primário
- Sistema secundário
- Sistema terciário
- Vias Nacionais

Rede Ferroviária

- Caminho de Ferro
- Corredor da rede ferroviária de alta velocidade
- Linha de Alta Velocidade (à superfície/Túnel)

U.O.P.G., com a respetiva numeração e identificação

U.O.P.G.

COIMBRA

- 1 - Cidade de Coimbra
- 3 - Entrada Ponte e Nova Estação Central de Coimbra
- 4 - Estação e Zona Envolvente

MEALHADA

- 14 - Parque de Gestão de Resíduos

OLIVEIRA DO BAIRRO

- 3 - Zona Industrial de Vila Verde - Nascente
- 4 - Zona Industrial de Oia - Poente

AVEIRO

- 2 - Ampliação da Área de Atividades Económicas de Aveiro Sul

INSTRUMENTOS DE GESTÃO TERRITORIAL

- 1 - Plano de Pormenor da Zona Desportiva de Taveiro - Coimbra

Cofinanciado pela União Europeia

Notas e historial de alterações

REV 00 EMISSÃO GERAL Janeiro 2023

Fonte: (Cartografia de Base)

Instituto Geográfico do Exército, Cartas Militares de Portugal da Série M88 à escala 1:25 000: 185 - Aveiro, 4 edição de 2001; 186 - Agueda, 3 edição de 2002; 196 - Vagos, 5 edição de 2002; 197 - Oliveira do Bairro, 3 edição de 2001; 207 - Vilhinho do Bairro (Anadia), 4 edição de 2001; 208 - Anadia, 4 edição de 2001; 218 - Cantanhede, 4 edição de 2018; 219 - Mealhada, 5 edição de 2018; 229 - Anã (Cantanhede), 4 edição de 2018; 230 - Coimbra, 6 edição de 2019; 240 - Montemor-o-Velho, 4 edição de 2018; 241 - Coimbra (Sul), 5 edição de 2018; 249 - Marinhã das Ondas (Figueira da Foz), 4 edição de 2019; 250 - Soure, 4 edição de 2019; 251 - Condeixa-a-Nova, 4 edição de 2018; 261 - Lourical (Pombal), 4 edição de 2019; 262 - Redinha (Pombal), 4 edição de 2019

Logótipos e informação complementar

Esquema de Folhas

5/5

4/5

3/5

2/5

1/5

Projeto

arqpaís

Projeto: PF102B_AMB.EP.10.10.04.029.00

Data: 01/2023

Revisão: 00

Desenho: JCT

Proprietário: ICL

Verificação: CBF

Sistema de referência

EPSG 3763 (PT-TM60E) / ETRS89 - European Terrestrial Reference System (1989)

Formato: A1 - 594x841

Escala

1:25 000

ORDENAMENTO

Tipo: 316

Nº SAP: 83

Nº de Ordem no Projeto: 00

Versão: 2/5

Folha: 2/5

Desenho: 00

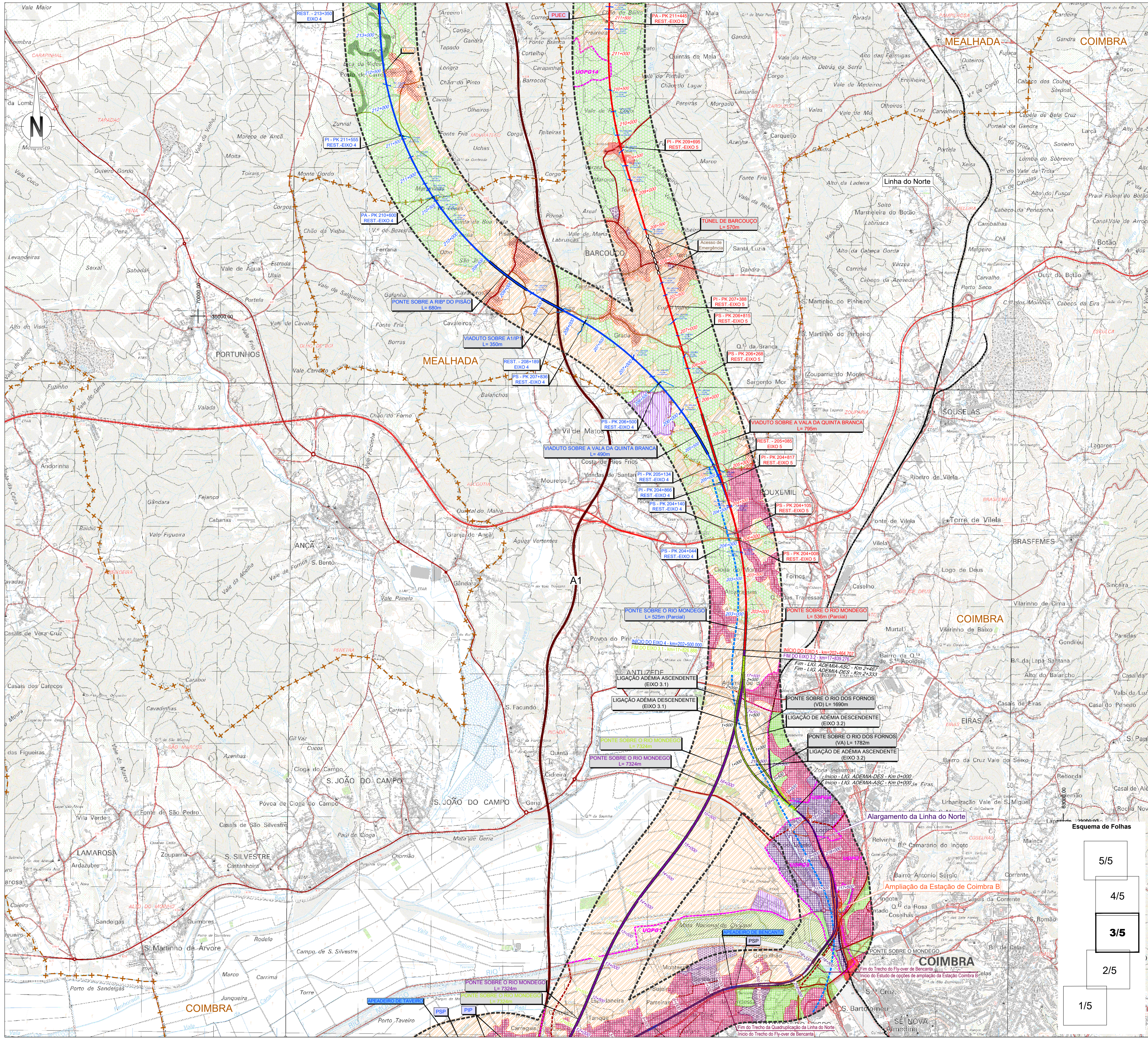

SIMBOLOGIA

Área de Estudo de 500m

TRAÇADOS

- Eixo 1
- Eixo 2
- Eixo 3.1
- Interligação Eixo 3.2 - Eixo 3.1
- Eixo 3.2
- Eixo 4
- Eixo 5

Limite de Concelho (CAOP's 2021)

--- Variante a Anadia

--- Variante a Oliveira do Bairro

--- Interligação Var. Anadia/Var. O. Bairro (ILAO)

--- Rede Ferroviária Existente

--- Auto-estrada

--- Estrada Nacional

--- Itinerário Principal

LEGENDA

SOLO RÚSTICO

Espaços Agrícolas

- Espaço Agrícola de Conservação
- Espaço Agrícola de Produção

Espaços Florestais

- Espaço Florestal de Conservação
- Espaço Florestal de Produção
- Espaço de Uso Múltiplo Agrícola e Florestal
- Espaço de Exploração de Recursos Energéticos e Geológicos
- Espaço de Exploração de Recursos Energéticos e Geológicos

Espaços de Atividades Industriais

- Espaços de Atividades Industriais
- Espaços Naturais e Paisagísticos
- Espaços Naturais e Paisagísticos

Espaço destinado a Equipamentos, Infraestruturas e outras Estruturas ou Ocupações

Aglomerados Rurais

- Aglomerados Rurais
- Áreas de Edificação Dispersa
- Áreas de Edificação Dispersa

SOLO URBANO

- Espaços Centrais
- Espaços Habitacionais
- Espaços Habitacionais de Baixa densidade
- Espaços de Uso Especial
- Espaços de Equipamentos
- Espaços de Infraestruturas Estruturantes
- Espaços Turísticos
- Espaços de Atividades Económicas
- Espaços de Atividades Económicas

Espaços Verdes

- Espaços Verdes
- Solo Urbanizável / Áreas de Expansão Urbana
- Área Central
- Espaços Residenciais
- Espaços de Atividade Económica
- Espaços Urbanos de Baixa Densidade
- Espaços de Uso Especial
- Espaços Verdes
- Áreas de expansão urbana

ESPAÇOS CANAIS

Rede Rodoviária

- A1
- EN 234

Proposta

- Existente
- Sistema primário
- Sistema secundário
- Sistema terciário
- Vias Nacionais

Rede Ferroviária

- Caminho de Ferro
- Corredor da rede ferroviária de alta velocidade
- Linha de Alta Velocidade (à superfície/Túnel)

U.O.P.G., com a respetiva numeração e identificação

U.O.P.G.

COIMBRA

- 1 - Cidade de Coimbra
- 3 - Entrada Poente e Nova Estação Central de Coimbra
- 4 - Estaco e Zona Envolvete

MEALHADA

- 14 - Parque de Gestão de Resíduos

OLIVEIRA DO BAIRRO

- 3 - Zona Industrial de Vila Verde - Nascente
- 4 - Zona Industrial de Oia - Poente

AVEIRO

- 2 - Ampliação da Área de Atividades Económicas de Aveiro Sul

INSTRUMENTOS DE GESTÃO TERRITORIAL

- 1 - Plano de Pormenor da Zona Desportiva de Taveiro - Coimbra

Notas e historial de alterações

REV 00 EMISSÃO GERAL Janeiro 2023

Fonte: (Cartografia de Base)

Instituto Geográfico do Exército, Cartas Militares de Portugal da Série M88 à escala 1:25 000; 185 - Aveiro, 4 edição de 2001; 186 - Agueda, 3 edição de 2002; 196 - Vagos, 5 edição de 2002; 197 - Oliveira do Bairro, 3 edição de 2001; 207 - Vilhinho do Bairro (Anadia), 4 edição de 2001; 208 - Anadia, 4 edição de 2001; 218 - Cantanhede, 4 edição de 2018; 219 - Mealhada, 5 edição de 2018; 229 - Anã (Cantanhede), 4 edição de 2018; 230 - Coimbra, 6 edição de 2019; 240 - Montemor-o-Velho, 4 edição de 2018; 241 - Coimbra (Sul), 5 edição de 2018; 249 - Marinha das Ondas (Figueira da Foz), 4 edição de 2019; 250 - Soure, 4 edição de 2019; 251 - Condeixa-a-Nova, 4 edição de 2018; 261 - Lourical (Pombal), 4 edição de 2019; 262 - Redinha (Pombal), 4 edição de 2019

Logótipos e informação complementar

Esquema de Folhas

5/5

4/5

3/5

2/5

1/5

Financiado pela União Europeia

Projeto

arqpaís

Projeto: PF102B_AMB.EP.10.10.04.029.00

Data: 01/2023

Revisão: 00

Desenho: JCT

Projeto: ICL

Verificação: CBF

Infraestruturas de Portugal

Estudo Prévio

AMBIENTE

ORDENAMENTO

Linha LINHA FERROVIÁRIA DE ALTA VELOCIDADE ENTRE PORTO E LISBOA

Local LOTE B - TRÇO SOUTE / AVEIRO (OIA)

Fase do Projeto ESTUDO PRÉVIO

Nome do Empreendimento LINHA DE ALTA VELOCIDADE PORTO - LISBOA

Título do Desenho FASE 1 : PORTO / SOUTE

Tipologia 316

Nº SAP 84

Nº de Ordem no Projeto 00

Versão 00

Folha 3/5

Desenho

Em cópias deste desenho com formato diferente do A1 atender à escala gráfica

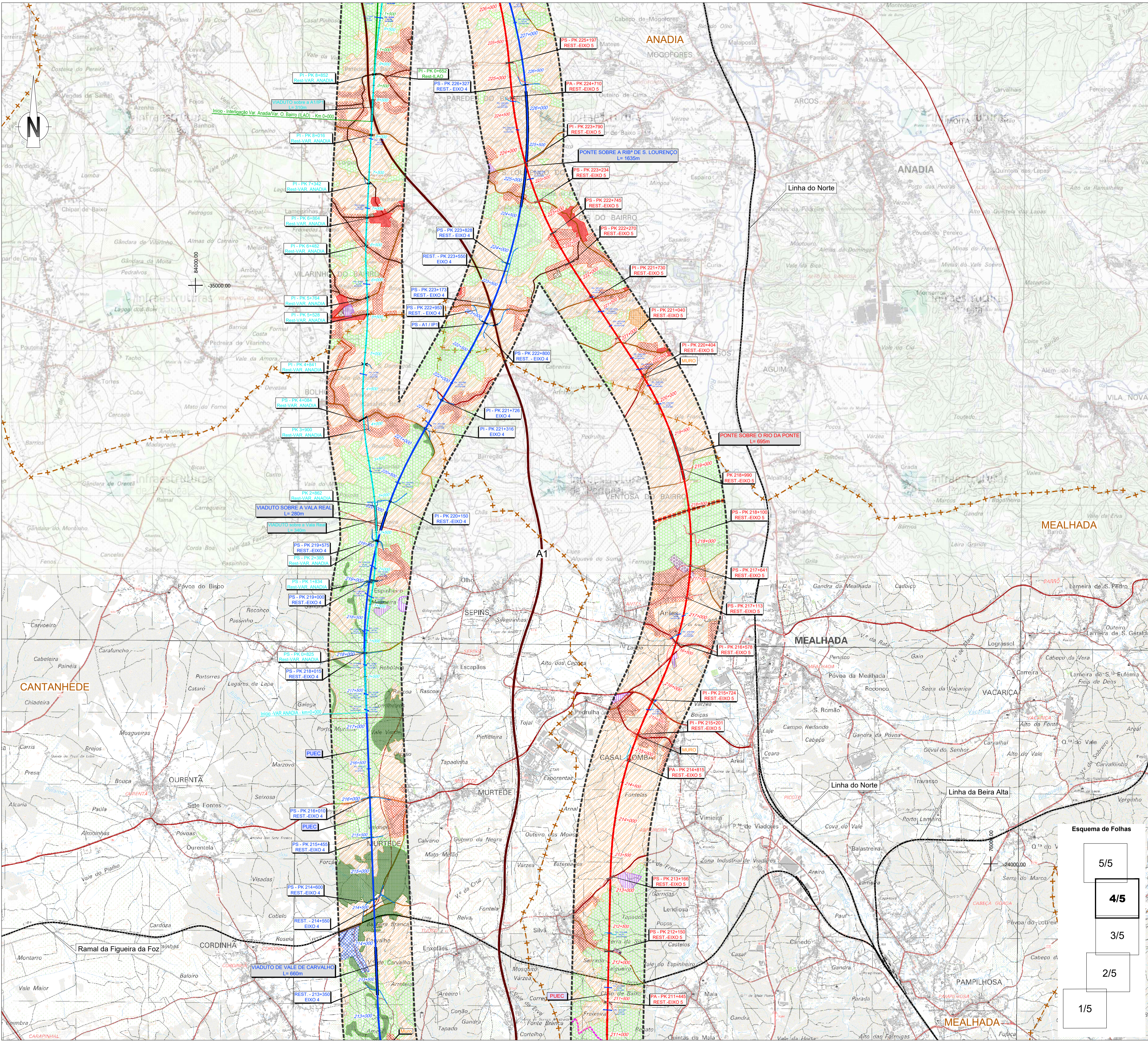

SIMBOLOGIA

■ Área de Estudo de 500m

TRAÇADOS

- Eixo 1
- Eixo 2
- Eixo 3.1
- Inteligência Eixo 3.2 - Eixo 3.1
- Eixo 3.2
- Eixo 4
- Eixo 5

--- Limite de Concelho (CAOP's 2021)

--- Variante a Anadia

--- Variante a Oliveira do Bairro

--- Inteligência Var. Anadia/Var. O. Bairro (LIAO)

--- Alargamento da Linha do Norte

--- Rede Ferroviária Existente

--- Auto-estrada

--- Estrada Nacional

--- Itinerário Principal

--- PUEC

--- Viaduto ou Ponte

--- Estação

--- Túnel

LEGENDA

SOLO RÚSTICO

- Espaços Agrícolas
- Espaço Agrícola de Conservação
- Espaço Agrícola de Produção
- Espaços Florestais
- Espaço Florestal de Conservação
- Espaço Florestal de Produção
- Espaço de Uso Múltiplo Agrícola e Florestal
- Espaço de Exploração de Recursos Energéticos e Geológicos
- Espaço de Exploração de Recursos Energéticos e Geológicos
- Espaços de Atividades Industriais
- Espaços de Atividades Industriais
- Espaços Naturais e Paisagísticos
- Espaços Naturais e Paisagísticos
- Espaço destinado a Equipamentos, Infraestruturas e outras Estruturas ou Ocupações
- Espaço destinado a Equipamentos, Infraestruturas e outras Estruturas ou Ocupações
- Aglomerados Rurais
- Aglomerados Rurais
- Áreas de Edificação Dispersa
- Áreas de Edificação Dispersa

SOLO URBANO

- Espaços Centrais
- Espaços Habitacionais
- Espaços Habitacionais de Baixa densidade
- Espaços de Uso Especial
- Espaços de Equipamentos
- Espaços de Infraestruturas Estruturantes
- Espaços Turísticos
- Espaços de Atividades Económicas
- Espaços de Atividades Económicas
- Espaços Verdes
- Espaços Verdes
- Solo Urbanizável / Áreas de Expansão Urbana
- Área Central
- Espaços Residenciais
- Espaços de Atividade Económica
- Espaços Urbanos de Baixa Densidade
- Espaços de Uso Especial
- Espaços Verdes
- Áreas de expansão urbana

ESPAÇOS CANAIS

- Rede Rodoviária
- A1
- EN 234
- Proposta
- Existente
- Sistema primário
- Sistema secundário
- Sistema terciário
- Vias Nacionais

Rede Ferroviária

- Caminho de Ferro
- Corredor da rede ferroviária de alta velocidade
- Linha de Alta Velocidade (à superfície/Túnel)

U.O.P.G., com a respetiva numeração e identificação

COIMBRA

- 1 - Cidade de Coimbra
- 3 - Entrada Poente e Nova Estação Central de Coimbra
- 4 - Estação e Zona Envolvente

MEALHADA

- 14 - Parque de Gestão de Resíduos

OLIVEIRA DO BAIRRO

- 3 - Zona Industrial de Vila Verde - Nascente
- 4 - Zona Industrial de Oia - Poente

AVEIRO

- 2 - Ampliação da Área de Atividades Económicas de Aveiro Sul

INSTRUMENTOS DE GESTÃO TERRITORIAL

- 1 - Plano de Pormenor da Zona Desportiva de Taveiro - Coimbra

Financiado pela União Europeia

Notas e historial de alterações

REV 00 EMISSÃO GERAL Janeiro 2023

Fonte: (Cartografia de Base)

Instituto Geográfico do Exército, Cartas Militares de Portugal da Série M88 à escala 1:25 000: 185 - Aveiro, 4 edição de 2001; 186 - Agueda, 3 edição de 2002; 196 - Vagos, 5 edição de 2002; 197 - Oliveira do Bairro, 3 edição de 2001; 207 - Vilhinho do Bairro (Anadia), 4 edição de 2001; 208 - Anadia, 4 edição de 2001; 218 - Cantanhede, 4 edição de 2018; 219 - Mealhada, 5 edição de 2018; 229 - Anã (Cantanhede), 4 edição de 2018; 230 - Coimbra, 6 edição de 2019; 240 - Montemor-o-Velho, 4 edição de 2018; 241 - Coimbra (Sul), 5 edição de 2018; 249 - Marinha das Ondas (Figueira da Foz), 4 edição de 2019; 250 - Soure, 4 edição de 2019; 251 - Condeixa-a-Nova, 4 edição de 2018; 261 - Lourical (Pombal), 4 edição de 2019; 262 - Redinha (Pombal), 4 edição de 2019

Logótipos e informação complementar

Projectada	arqpaís	Projeto	JCT
Projeto	ICL	Verificado	CBF
Arquivo	PF102B_AMB.EP.10.10.04.029.00.dwg	Data	01/2023
Nº Processo	PF102B_AMB.EP.10.10.04.029.00	Revisão	00

Esquema de Folhas

5/5

4/5

3/5

2/5

1/5

Infraestruturas de Portugal

ESTUDO PRÉVIO

AMBIENTE

ORDENAMENTO

Linha Local: LINHA FERROVIÁRIA DE ALTA VELOCIDADE ENTRE PORTO E LISBOA

Fase do Projeto: LOTE B - TROÇO SOURE / AVEIRO (OIA)

Especialidade Técnica: ESTUDO PRÉVIO

Nome do Empreendimento: LINHA DE ALTA VELOCIDADE PORTO - LISBOA

Título do Desenho: FASE 1 : PORTO / SOURE

O Responsável por EA - PRO: Luísa Almeida

O Diretor da IEA: José Aires Monteiro

Tipo: 316

Nº SAP: 85

Nº de Ordem no Projeto: 00

Versão: 4/5

Folha: 00

Desenho: 4/5

Em cópia deste desenho com formato diferente do A1 atender à escala gráfica

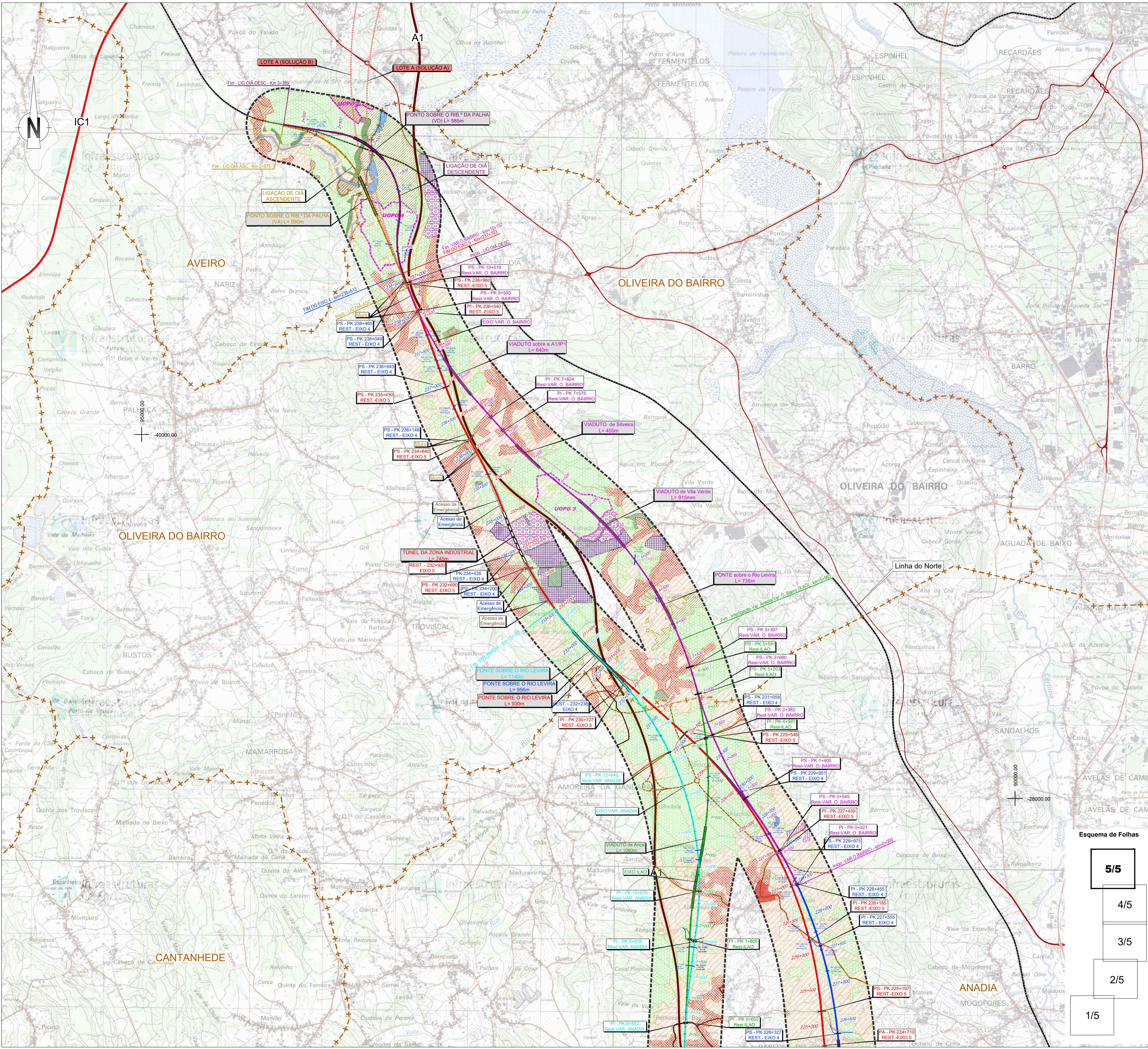

SIMBOLOGIA

■ Área de Estudo de 500m	— Limite de Concelho (CAOP's 2021)
TRAÇADOS	
— Eixo 1	— Eixo 3.1
— Eixo 2	— Interligação Eixo 3.2 - Eixo 3.1
	— Eixo 3.2
	— Variante a Anadia
	— Variante a Oliveira do Bairro
	— Interligação Var. Anadia/Var. O. Bairro (ILAO)
— PUEC	— Alargamento da Linha do Norte
— Viaduto ou Ponte	— Rede Ferroviária Existente
— Túnel	— Auto-estrada
	— Estrada Nacional
	— Itinerário Principal

LEGENDA

SOLO RÚSTICO

Espaços Agrícolas

- Espaço Agrícola de Conservação
- Espaço Agrícola de Produção

Espaços Florestais

- Espaço Florestal de Conservação
- Espaço Florestal de Produção
- Espaço de Uso Múltiplo Agrícola e Florestal
- Espaço de Exploração de Recursos Energéticos e Geológicos
- Espaço de Exploração de Recursos Energéticos e Geológicos

Espaços de Atividades Industriais

- Espaços de Atividades Industriais
- Espaços Naturais e Paisagísticos
- Espaços Naturais e Paisagísticos
- Espaço destinado a Equipamentos, Infraestruturas e outras Estruturas ou Ocupações

Aglomerados Rurais

- Áreas de Edificação Dispersa
- Áreas de Edificação Dispersa

SOLO URBANO

- Espaços Centrais
- Espaços Habitacionais
- Espaços Habitacionais de Baixa densidade
- Espaços de Uso Especial
- Espaços de Equipamentos
- Espaços de Infraestruturas Estruturantes
- Espaços Turísticos
- Espaços de Atividades Económicas
- Espaços de Atividades Económicas

Espaços Verdes

- Espaços Verdes
- Solo Urbanizável / Áreas de Expansão Urbana
- Área Central
- Espaços Residenciais
- Espaços de Atividade Económica
- Espaços Urbanos de Baixa Densidade
- Espaços de Uso Especial
- Espaços Verdes
- Áreas de expansão urbana

ESPAÇOS CANAIS

Rede Rodoviária

- A1
- EN 234

Proposta

- Sistema primário
- Sistema secundário
- Sistema terciário
- Vias Nacionais

Rede Ferroviária

- Caminho de Ferro
- Corredor da rede ferroviária de alta velocidade
- Linha de Alta Velocidade (à superfície/Túnel)

U.O.P.G., com a respetiva numeração e identificação

COMBRA

- Cidade de Coimbra
- Entrada Poente e Nova Estação Central de Coimbra
- Estação e Zona Envolvente

MEALHADA

- Parque de Gestão de Resíduos OLIVEIRA DO BAIRRO
- Zona Industrial de Vila Verde - Nascente
- Zona Industrial de Oia - Poente

AVEIRO

- Ampliação da Área de Atividades Económicas de Aveiro Sul

INSTRUMENTOS DE GESTÃO TERRITORIAL

- Plano de Pormenor da Zona Desportiva de Taveiro - Coimbra



Notas e historial de alterações

REV 00 EMISSÃO GERAL
Fonte: (Cartografia de Base)

Carto 2023

Instituto Geográfico do Exército, Cartas Militares de Portugal da Série M88 à escala 1:25 000: 185 - Aveiro, 4 edição de 2001; 186 - Agueda, 3 edição de 2002; 196 - Vagos, 5 edição de 2002; 197 - Oliveira do Bairro, 3 edição de 2001; 207 - Vilhinho do Bairro (Anadia), 4 edição de 2001; 208 - Anadia, 4 edição de 2001; 218 - Cantanhede, 4 edição de 2018; 219 - Mealhada, 5 edição de 2018; 229 - Anja (Cantanhede), 4 edição de 2018; 230 - Coimbra, 6 edição de 2019; 240 - Montemor-o-Velho, 4 edição de 2018; 241 - Coimbra (Sul), 5 edição de 2018; 249 - Marinha das Ondas (Figueira da Foz), 4 edição de 2019; 250 - Soure, 4 edição de 2019; 251 - Condeixa-a-Nova, 4 edição de 2018; 261 - Lourical (Pombal), 4 edição de 2019; 262 - Redinha (Pombal), 4 edição de 2019

Projetista	arqpaís	Projeto	PF102B_AMB.EP.10.10.04.029.00	Revisão	00
Desenhado	JCT	Projeto	ICL	Verificado	CBF

	Linha LINHA FERROVIÁRIA DE ALTA VELOCIDADE ENTRE PORTO E LISBOA	Sistema de referência EPSG 2763 (PT-TM60ETRS89 - European Terrestrial Reference System 1989)
	Local LOTE B - TROÇO SOURE / AVEIRO (OIA)	
Fase do Projeto ESTUDO PRÉVIO	Nome do Empreendimento LINHA DE ALTA VELOCIDADE PORTO - LISBOA	Formato A1 - 594x841
Direção de Engenharia e Ambiente	Título do Desenho FASE 1 : PORTO / SOURE	Escala 1 : 25 000
O Responsável por EA - PRO Lúcia Almeida	Ordernamento	Escalas

Tipo	Nº SAP	Nº de Ordem no Projeto	Versão	Folha	Desenho
316		86	00	5/5	

