

NOTAS GERAIS

- Todas as cotas deverão ser verificadas no local;
- Caso se verifique qualquer incompatibilidade no Presente Projecto, a mesma deverá de imediato ser comunicada por escrito para o Projectista;
- Dever-se-á verificar em conjunto com os Projectos das Especialidades;
- Verificar a implantação no Projecto Hidráulico;
- Todas as amarrações e empalmes devem ser executados de acordo com o REBAP, salvo indicação explícita em contrário, neste Desenho ou noutra peça do Projecto;
- Colocar betão de regularização com 0.05m de espessura em todos os elementos em contacto com o terreno.
- Ver furações e passa-muros no Projecto de Instalações Hidráulicas;
- Todos os elementos em contacto com o solo deverão ser pintados com duas demãos cruzadas de Inertol F da Sika, ou equivalente.
- Todas as cotas estão em m (metros) excepto quando indicado.

MATERIAIS

- BETÕES	C12/15 X0 C30/37 XA1	Betão de Regularização Em todos os Elementos Estruturais
- AÇOS	A400NR	Em Varão
- RECOBRIMENTOS	0.040 m	Em todos os Elementos

NOTA:

OS DIÂMETROS DA TUBAGEM DE DERIVAÇÃO, PICAGENS, VENTOSAS, VÁLVULAS E RESTANTES ACESSÓRIOS DEVERÃO SER CONSULTADOS NOS ESQUEMAS DE NÓS E MEMÓRIA DESCRITIVA

OS PARAFUSOS DEVERÃO SER DE AÇO, CLASSE 8.8, ELECTROZINCADOS, DE ACORDO COM A NORMA DIN 931 E DIN 267.

AS PORCAS DE AÇO CLASSE 8, ELECTROZINCADAS DE ACORDO COM A NORMA DIN 934 E DIN 267, E AS ANILHAS EM AÇO ELECTROZINCADAS, DE ACORDO COM A NORMA DIN 125A.

OS PARAFUSOS A UTILIZAR NO INTERIOR DAS CÂMARAS DE DESCARGA DE FUNDO, PARA FIXAÇÃO DAS ESCADAS, DOS SUPORTES GUIAS DA HASTE E DAS LIGAÇÕES FLANGEADAS NO INTERIOR DESTAS CÂMARAS DEVERÃO SER EM AÇO INOX.

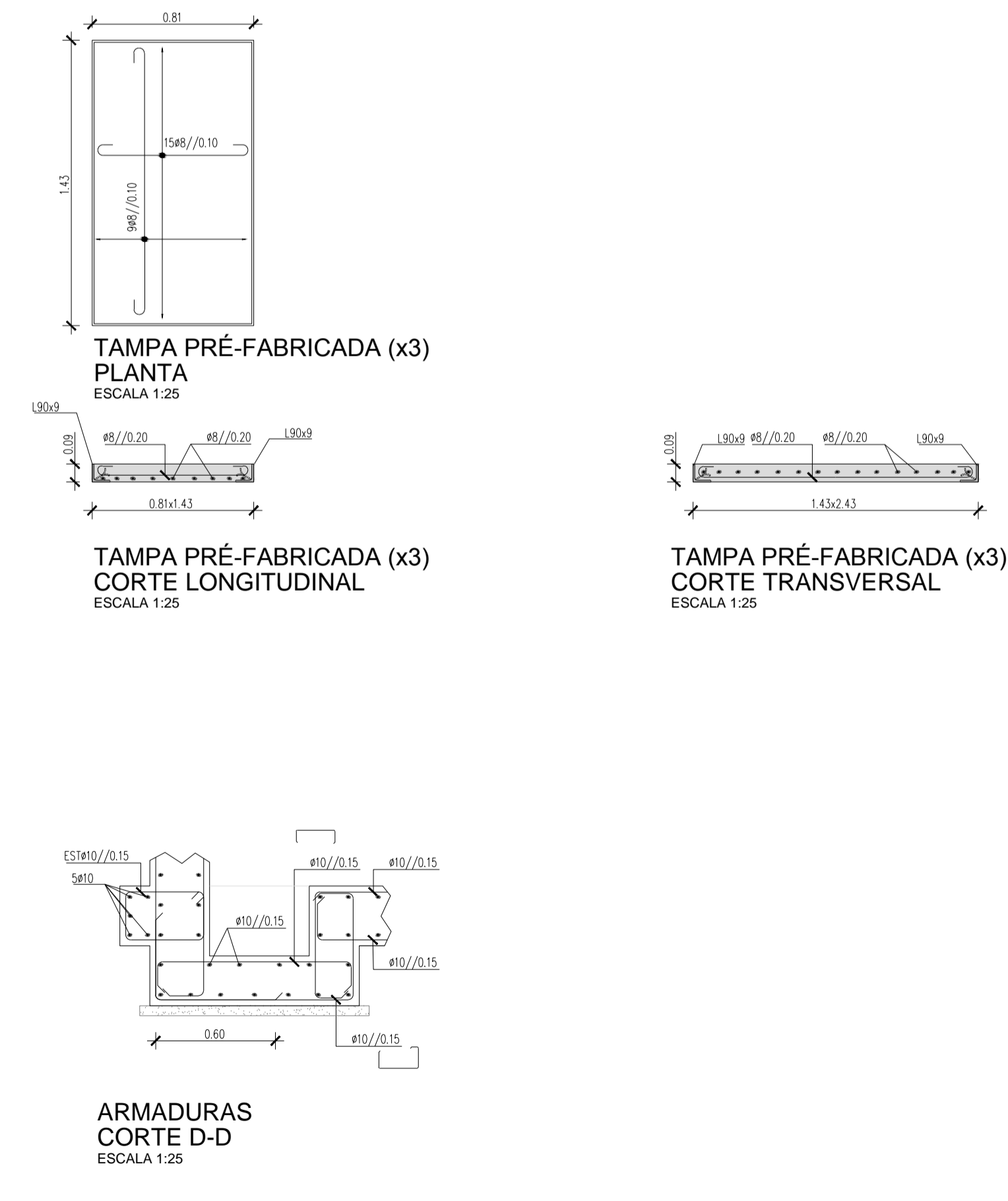
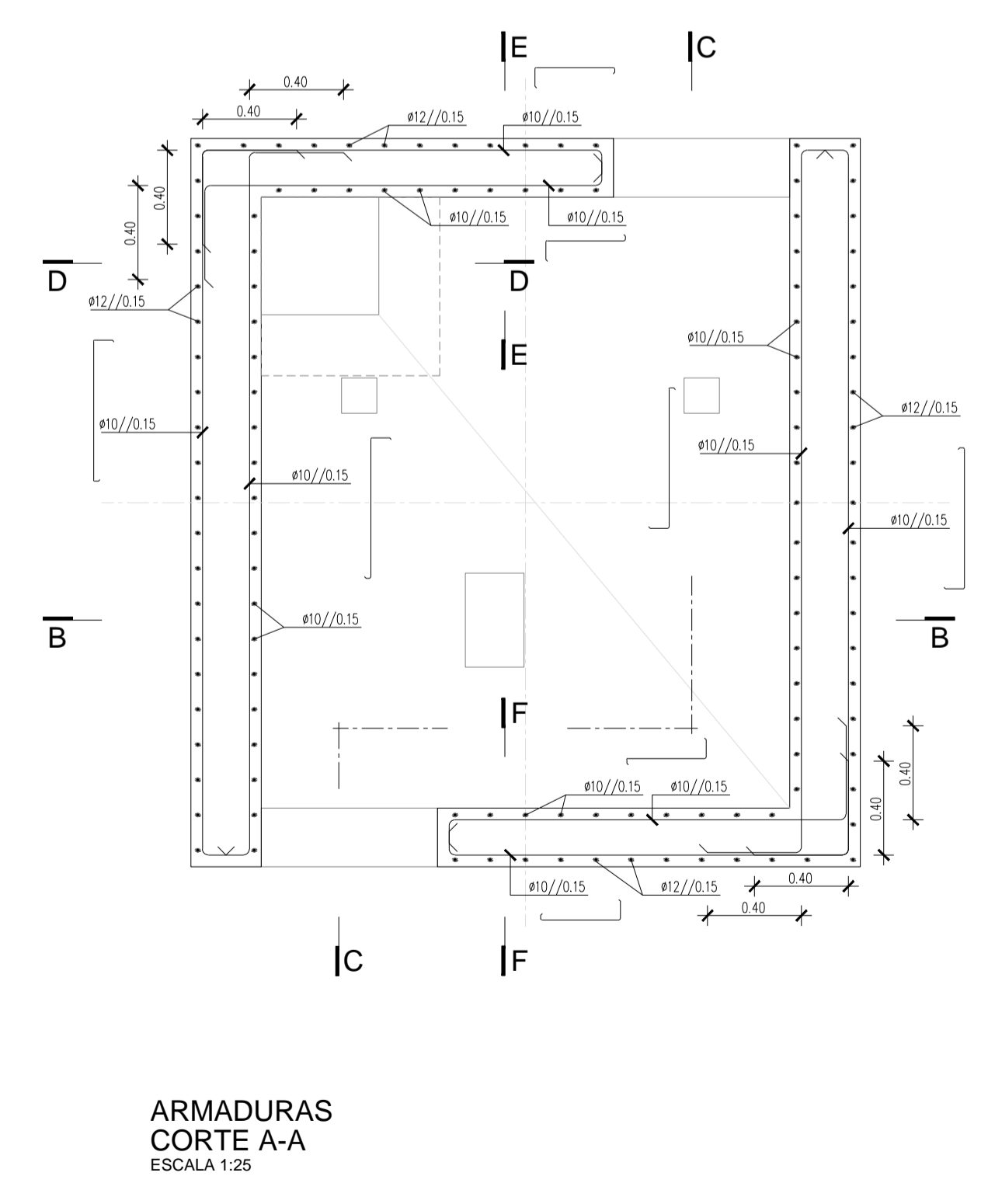
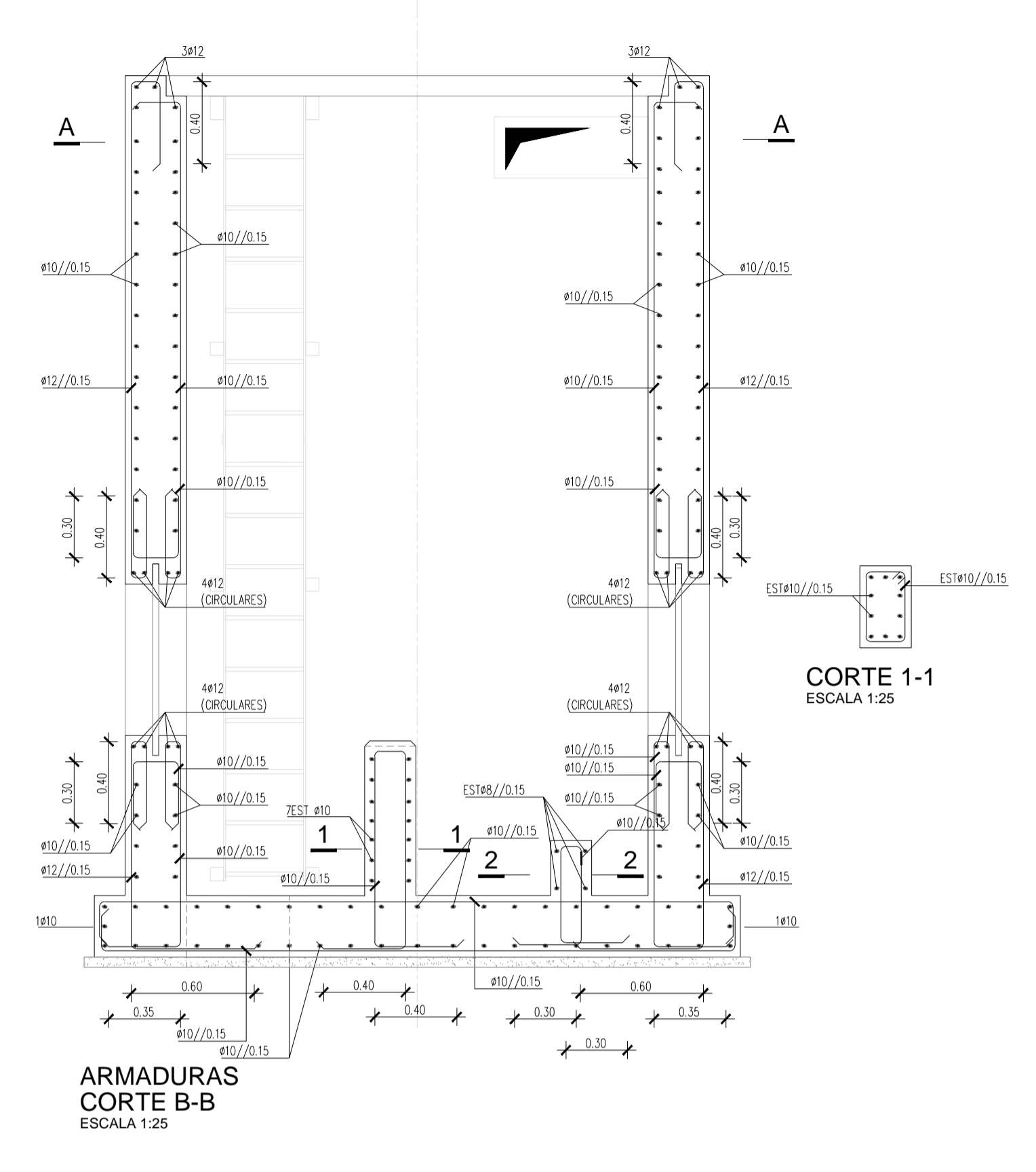
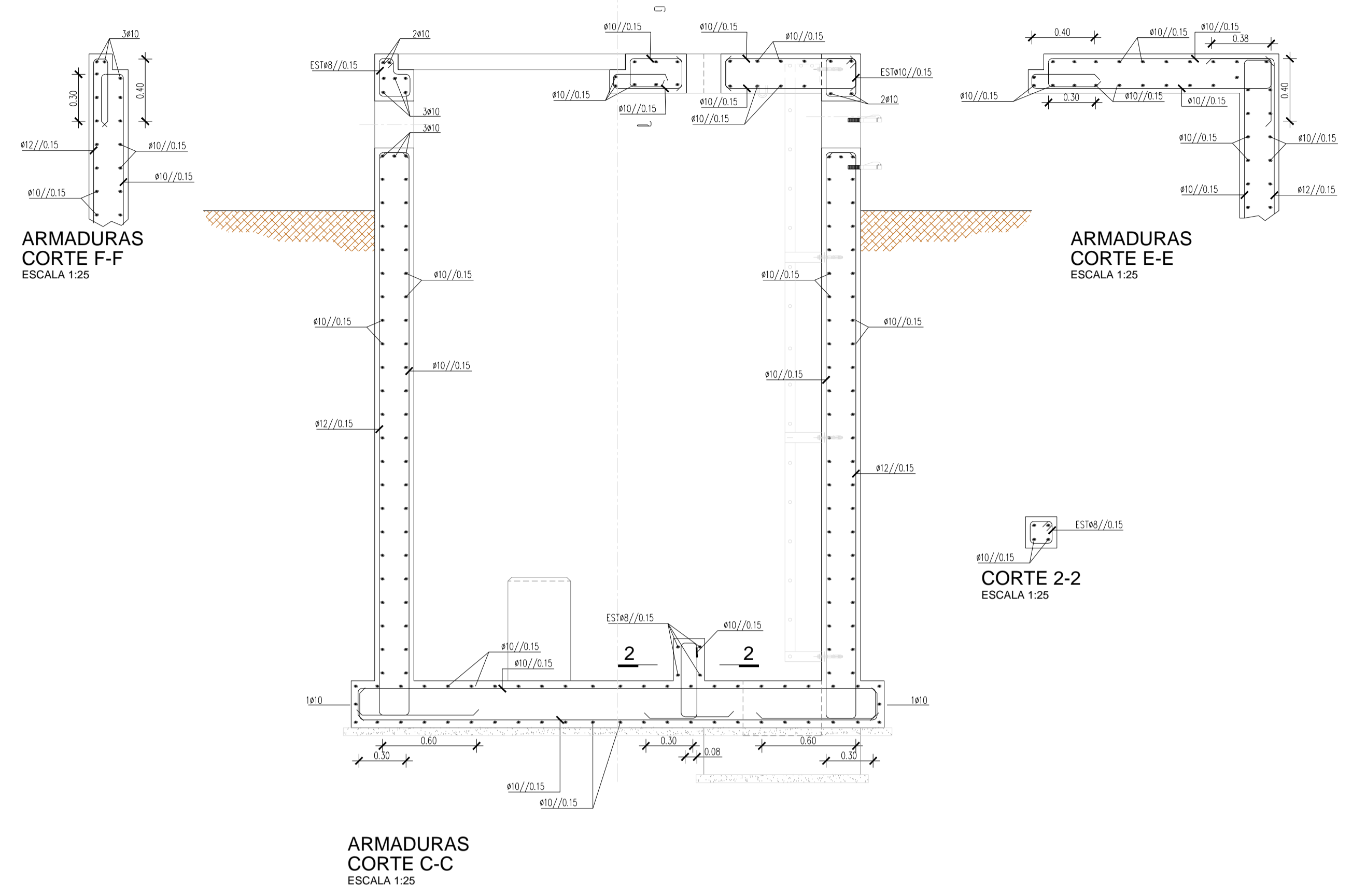

ESTE DESENHO SÓ PODERÁ SER CONSIDERADO DEFINITIVO APÓS A DEVIDA COMPATIBILIZAÇÃO COM O EQUIPAMENTO, ADJUDICADO E DEPOIS DE APROVADO PELA FISCALIZAÇÃO E PELO DONO DA OBRA

03	Revisão geral	25/06/2019	NPB
02	Revisão geral	01/08/2018	NPB
01	Revisão geral	08/01/2018	NPB
Revisão	Descrição	Data	Rúbrica

EDIA Empresa de Desenvolvimento e Infra-estruturas do Alqueva, S.A.

PROJETO DE EXECUÇÃO E ESTUDO DE IMPACTE AMBIENTAL DO CIRCUITO HIDRÁULICO DE REGUENGOS DE MONSARAZ E RESPECTIVO BLOCO DE REGA

VOLUME 5 - PROJECTO DE EXECUÇÃO DAS REDES DE REGA
Volume 5.1 - Bloco do Peral

VÁLVULAS DE SECCIONAMENTO
DEFINIÇÃO DE FORMAS, EQUIPAMENTO E BETÃO ARMADO

Projectou	ACC	Substituído des. nº	ESCALAS:	Nº ORDEM:
Desenhou	FAS	Substituído por des. nº	1 : 25	14
Verificou	PDPLMS	Nº Consultor : 12016-653-01	A1	(FOLHA 5 / 5)
	NPB	Nº EDIA : 14C20PE_RegMns_D014_F001a005_V5.1_VSE_FE_R03_20190625		