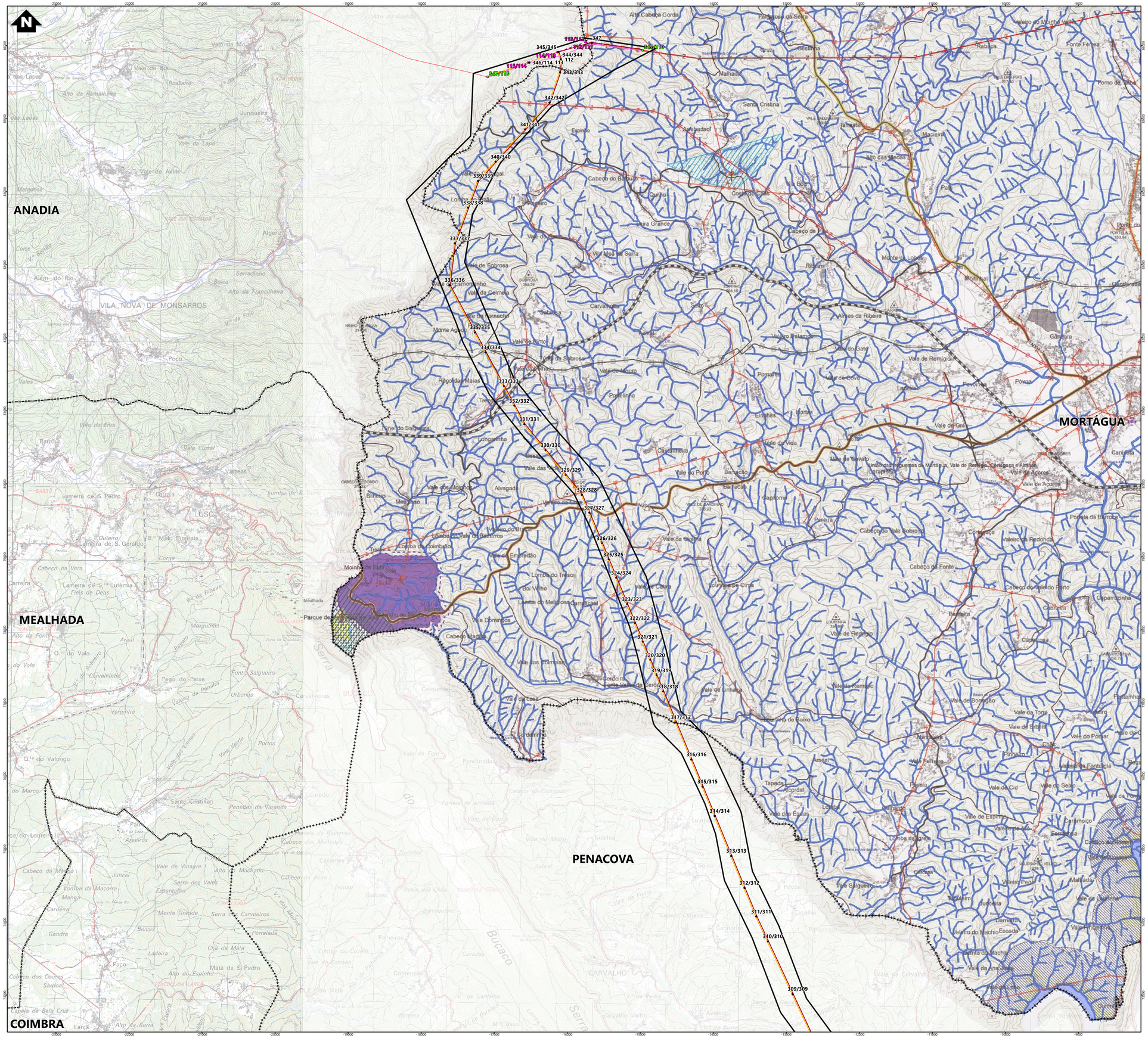

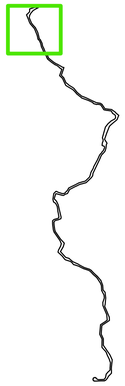

Simbologia

Concelhos

Projeto em avaliação

Linhas a Construir

- Linha Abrantes - Bodiosa, a 400kV (LABT.BA)
- Linha Abrantes - Paraimo, a 400kV (LABT.PI)

Linhas Existentes a Modificar

- Linha Bodiosa - Paraimo 1, a 400kV (LBA.PI1)
- Linha Penela - Tâbua, a 220kV (LPNL.TBA)
- Troços de Linha a desmontar

Apoios

- Área Permanente - Apoios Novos
- Área Permanente - Apoios Existentes (a modificar)
- Existentes (a desmontar)
- Existentes (a manter)

Elementos complementares

- Corredor
- Posto de Corte de Abrantes (em licenciamento)
- Posto de Corte do Pego, existente (desmantelamento em licenciamento)

Rede Nacional de Transporte (RNT) - outras linhas

- Linhas, a 400kV
- Linhas, a 220kV
- Linhas, a 150kV

LEGENDA

RECURSOS NATURAIS

RECURSOS HÍDRICOS

DOMÍNIO HÍDRICO

- LEITOS E MARGENS DE CURSOS DE ÁGUA

ALBUFEIRAS DE ÁGUAS PÚBLICAS

ALBUFEIRA DA AGUIEIRA - POAAP (NPA 124,7 m)
Resolução do Conselho de Ministros n.º 180/2007 de 21 de dezembro

- ZONA DE RESPEITO DA BARRAGEM E DOS ÓRGÃOS DE SEGURANÇA E UTILIZAÇÃO DA ALBUFEIRA
- ZONA DE PROTEÇÃO DA BARRAGEM E DOS ÓRGÃOS DE SEGURANÇA E UTILIZAÇÃO DA ALBUFEIRA
- LEITO DA ALBUFEIRA E RESPETIVA MARGEM (30 m do NPA)
- ZONA RESERVADA DA ALBUFEIRA (50 m do NPA)
- ZONA DE PROTEÇÃO DA ALBUFEIRA (500 m do NPA)
- PLANO DE ÁGUA

AÇUDE DA RAÍVA (NPA 61,5 m)

- ALBUFEIRA
- ZONA RESERVADA (100 m do NPA)
- ZONA TERRESTRE DE PROTEÇÃO (500 m do NPA)

PERÍMETROS DE PROTEÇÃO DAS CAPTAÇÕES DE ÁGUA SUBTERRÂNEA PARA ABASTECIMENTO PÚBLICO
Portaria n.º 123/2013 de 5 de fevereiro.

- CAPTAÇÕES
- ZONA DE PROTEÇÃO IMEDIATA
- ZONA DE PROTEÇÃO INTERMÉDIA
- ZONA DE PROTEÇÃO ALARGADA

RECURSOS GEOLÓGICOS

ÁGUAS MINERAIS NATURAIS
Portaria n.º 125/2021, de 23 de junho

- ZONA DE PROTEÇÃO ALARGADA - CAPTAÇÃO DE ÁGUA DO LUSO

RECURSOS MINERAIS

- PEDREIRAS - EXPLORAÇÃO DE MASSAS MINERAIS

REGIME FLORESTAL

- PERÍMETRO FLORESTAL DA SERRA DO BUÇACO
- MATA NACIONAL DO BUSSACO

PATRIMÓNIO EDIFICADO

CLASSIFICADO - IMÓVEL DE INTERESSE PÚBLICO

- PELOURINHO DE MORTÁGUA E RESPETIVA ZONA GERAL DE PROTEÇÃO
  Decreto n.º 23 122, DG, I Série, n.º 231, de 11-10-1933.

EM VIAS DE CLASSIFICAÇÃO

- CAMPO MILITAR DA BATALHA DO BUÇACO E RESPETIVA ZONA GERAL DE PROTEÇÃO
  Anúncio nº 40/2017, DR, II Série, n.º 63, de 29-03-2017.

INFRAESTRUTURAS

REDE ELÉTRICA

REDE NACIONAL DE TRANSPORTE DE ELETRICIDADE

- MUITO ALTA TENSÃO

REDE NACIONAL DE DISTRIBUIÇÃO DE ELETRICIDADE

- ALTA TENSÃO
- MÉDIA TENSÃO

REDE DE GÁS

- GASODUTO COIMBRA / VISEU (RNTG)
- GASODUTO DE MÉDIA PRESSÃO - RAMAL INDRUSTRIAL

REDE RODOVIÁRIA NACIONAL
Lei n.º 34/2015, de 27 de abril - Aprova o novo Estatuto das Estradas da Rede Rodoviária Nacional

REDE NACIONAL FUNDAMENTAL

- ITINERÁRIO PRINCIPAL: IP3 || ZONA DE SERVIDÃO NON AEDIFICANDI (Decreto-Lei n.º 34/2015, de 27/04)

REDE NACIONAL COMPLEMENTAR

- ESTRADAS NACIONAIS: EN228; EN234; EN334-1 || ZONA DE SERVIDÃO NON AEDIFICANDI (Decreto-Lei n.º 34/2015, de 27/04)

ESTRADAS NACIONAIS DESCLASSIFICADA SOB A JURISDIÇÃO DA INFRAESTRUTURAS DE PORTUGAL

- ESTRADA NACIONAL DESCLASSIFICADA: EN334-1; EN 228 || ZONA DE SERVIDÃO NON AEDIFICANDI (Decreto-Lei n.º 34/2015, de 27/04)

ESTRADA REGIONAL SOB A JURISDIÇÃO DA CÂMARA MUNICIPAL DE MORTÁGUA

- ESTRADA REGIONAL: ER228 || ZONA DE SERVIDÃO NON AEDIFICANDI (Decreto-Lei n.º 34/2015, de 27/04)

REDE MUNICIPAL

- ESTRADAS MUNICIPAIS || ZONA DE SERVIDÃO NON AEDIFICANDI (Lei nº 2110 de 10 de agosto de 1961)
- CAMINHOS MUNICIPAIS || ZONA DE SERVIDÃO NON AEDIFICANDI (Lei nº 2110 de 10 de agosto de 1961)

REDE FERROVIÁRIA

- LINHA DA BEIRA ALTA || ZONA DE SERVIDÃO NON AEDIFICANDI (variável conforme descrito nos artigos 15.º e 16.º do Decreto-Lei n.º 276/2003, de 04/11)

MARCOS GEODÉSICOS

- MARCOS GEODÉSICOS

REV	DATA	RESP	DESCRIÇÃO

REVISÃO

CLIENTE

REN

PROJETO

ESTUDO DE IMPACTE AMBIENTAL DA
LINHA DUPLA ABRANTES - ZONA DE ANADIA, A 400KV

green by FUTURE

DESIGNAÇÃO PLANTA DE CONDICIONANTES - 2.1
PDM DE MORTÁGUA

RESP.	Cristina Reis	ESCALAS	DESENHO Nº	FOLHA	REVISÃO
CO-AUTOR	Patrícia Ferreira	1:25 000	13L	1/1	
DATA	julho 2025		FICHEIRO W24.006-058		

Sistema de Coordenadas: ETRS 1989 Portugal TM06
Datum Vertical: Marégrafo Cascais - DVR90
Base Cartográfica: Carta Militar de Portugal - 1/25000 Folhas:208, 209, 219, 220, 230, 231, 232, 242, 243, 252, 253, 264, 265, 276, 277, 288, 289, 300, 301, 311, 312, 323, 322, 331 e 333; 6/6D4

ESTE DESENHO É PROPRIEDADE DA FUTURE PROMAN. NÃO PODE SER UTILIZADO, REPRODUZIDO NO TODO OU EM PARTE OU COMUNICADO A TERCEIROS SEM A SUA EXPRESSA AUTORIZAÇÃO.

Formato: A1