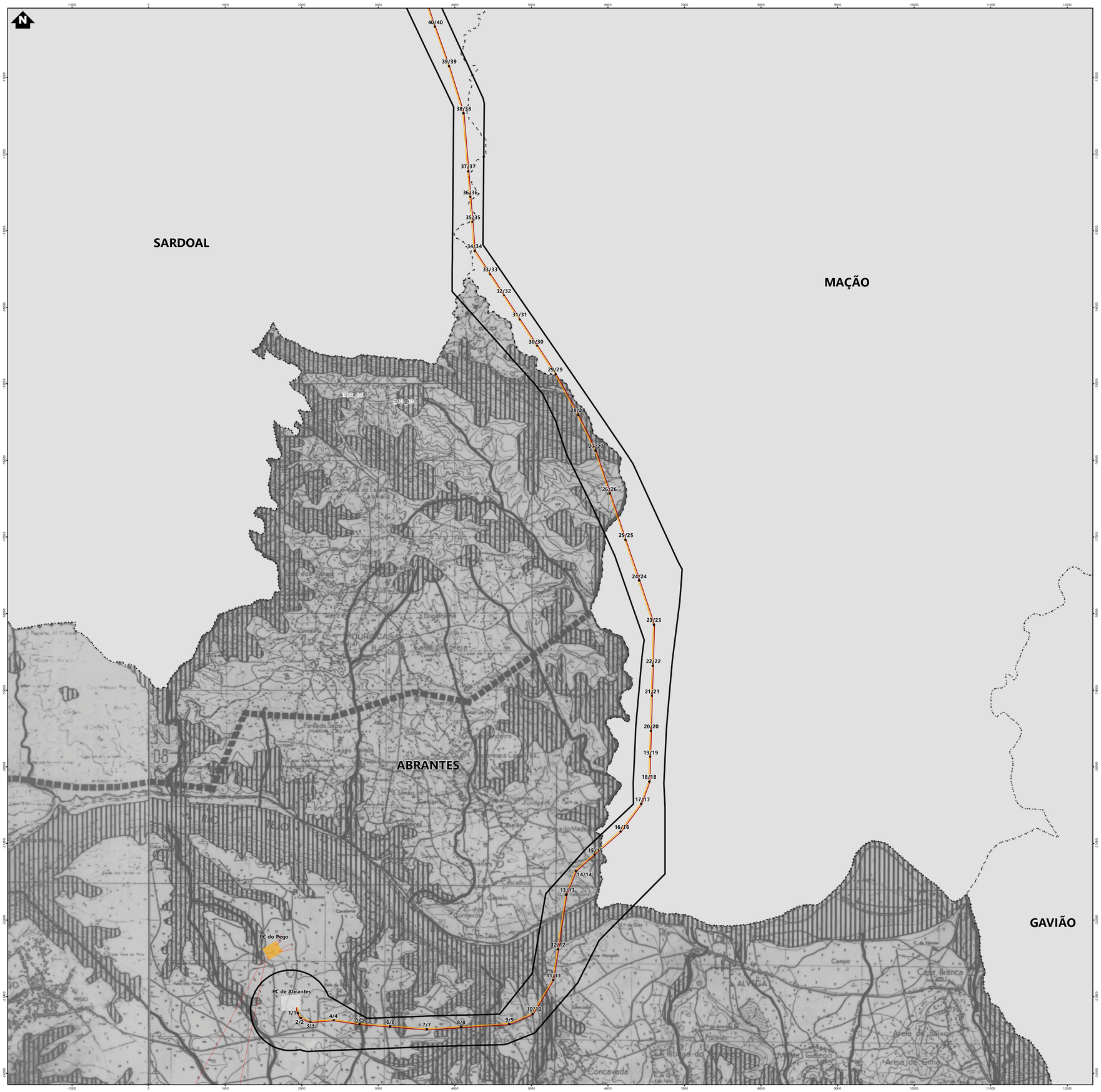

Simbologia

Concelhos

Projeto em avaliação

Linhas a Construir

- Linha Abrantes - Bodiosa, a 400kV (LABT.BA)
- Linha Abrantes - Paraimo, a 400kV (LABT.PI)

Linhas Existentes a Modificar

- Linha Bodiosa - Paraimo 1, a 400kV (LBA.PI1)
- Linha Penela - Tábua, a 220kV (LPNL.TBA)
- Troços de Linha a desmontar

Apoios

- Área Permanente - Apoios Novos
- Área Permanente - Apoios Existentes (a modificar)
- Existentes (a desmontar)
- Existentes (a manter)

Elementos complementares

- Corredor
- Posto de Corte de Abrantes (em licenciamento)
- Posto de Corte do Pego, existente (desmantelamento em licenciamento)

Rede Nacional de Transporte (RNT) - outras linhas

- Linhas, a 400kV
- Linhas, a 220kV
- Linhas, a 150kV

LEGENDA

RESERVA ECOLÓGICA NACIONAL

IP 6

MINISTÉRIO DO AMBIENTE
E DA TRANSIÇÃO ENEGÉTICA

DEPÓSITO Nº 03.14.01/REN/02/2018/37

EM 15NOV2018

dgTerritório SNIT

EXCLUSÕES REN

Áreas Excluídas
E1 - Aviso n.º 8501/2015, de 5 de agosto, com Declaração de retificação n.º 702/2015, de 18 de agosto
E01-01 a E01-03; E03-04; E04-05 a E04-29; E05-34 a E05-37; E06-38 a E06-39; E07-40 a E07-44; E08-45 a E08-47; E12-48 a E12-51; E14-52; E16-53 a E16-55; E18-33; E19-30 a E19-32
Aviso n.º 10924, de 2 de setembro
E2 a E10

Áreas Incluídas
I1 e I2

REV	DATA	RESP	DESCRIÇÃO

REVISÃO

CLIENTE REN

PROJETO

ESTUDO DE IMPACTE AMBIENTAL DA
LINHA DUPLA ABRANTES - ZONA DE ANADIA, A 400KV

green by FUTURE

DESIGNAÇÃO CARTA REN DE ABRANTES (EM VIGOR)

RESP.	Cristina Reis	ESCALAS	DESENHO Nº	FOLHA	REVISÃO
CO-AUTOR	Hugo Faria	1:25000	A.9	1/1	
DATA	Janeiro 2026		FICHEIRO	W24.006-079	

Sistema de Coordenadas: ETRS 1989 Portugal TM06
Divisão Administrativa: DGTerritório - CAOP2024
Base Cartográfica: SNIT

ESTE DESENHO É PROPRIEDADE DA FUTURE PROMAN. NÃO PODE SER UTILIZADO, REPRODUZIDO NO TODO OU EM PARTE OU COMUNICADO A TERCEIROS SEM A SUA EXPRESSA AUTORIZAÇÃO.

Formato: A1