

**CORTE A**  
1:200

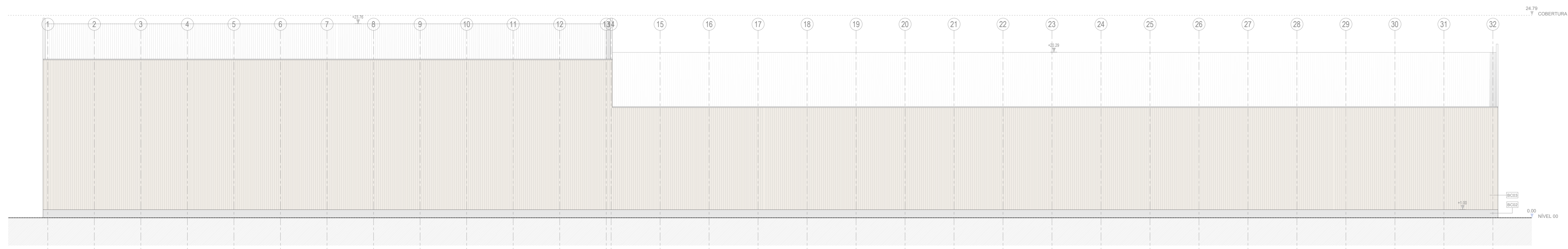

**ALÇADO NASCENTE**  
1:200

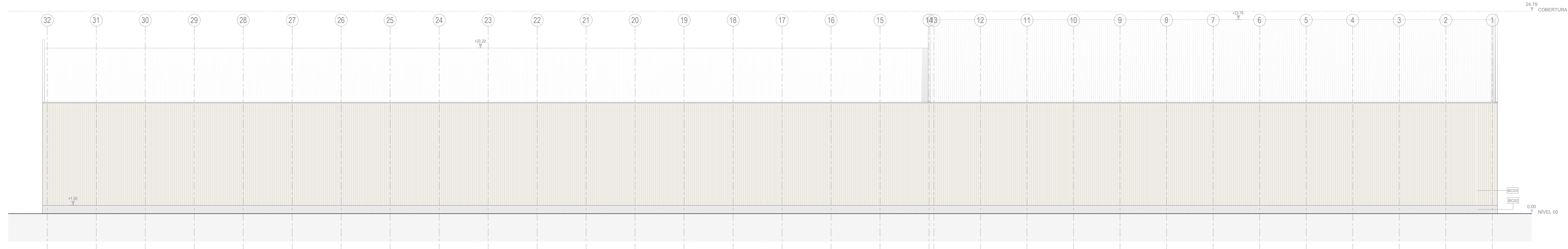

**ALÇADO POENTE**  
1:200

**NOTAS GERAIS**

- Todas as cotas deverão ser verificadas em obra.
- Caso se verifique qualquer incompatibilidade no presente projeto, a mesma deverá ser resolvida, ser comunicada por escrito para o projetista.
- Este desenho contém a consulta e análise de outras peças de projeto.
- Deverá ser verificada em obra todas as condições ambientais no projeto.
- Todas as Especialidades deverão obedecer aos procedimentos. Para a sua execução deverão ser consultados os desenhos das respectivas Especialidades.
- Não serão desenhadas, editadas apenas a cotagem. Todas as cotas aproximadas deverão ser alteradas em obra.
- Em caso de divergência entre desenhos no presente projeto, a escala mais ampla e a mais recente, não obstante, a datação dos mesmos, será considerada por escrito pelo projetista.
- Todas as alterações e materiais deverão ser relatados e aprovados em obra pela respectiva empreiteira e pelo Diretor de Obra.
- O cumprimento de todas as notas deverão ser relatadas nos desenhos gerais do projeto.

**LEGENDA DE SIMBOLOGIAS**

- XXX Cota da Proposta
- XX Cota Abstrata
- X Cota Linear
- ▲ Acesso Pictorial
- ▲ Acesso Várzea

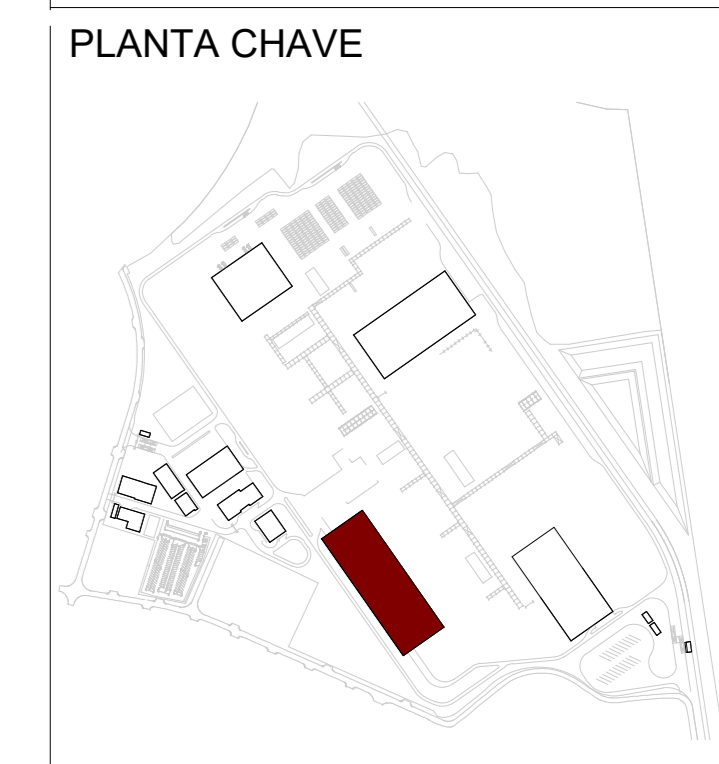

BC02 REVESTIMENTO EXTERIOR DE FACHADA EM REBOCO PROJETADO DE ACABAMENTO LISO FINALIZADO COM SISTEMA DE PROTETOR DE TINTA DE DEFESAÇÃO ANTI-ACIDULAÇÃO PARA TUDO O ACABAMENTO METALICO

BC03 REVESTIMENTO EXTERIOR EM CHARRA METÁLICA, COR BRANCO CREME (RAL 9001)

Rev.	Data	Emissão Inicial	Descrição	TSP	Aprova.
0	14-04-2024				



**AURORA**  
LITHIUM

**UNIDADE INDUSTRIAL DE CONVERSÃO DE LÍTIO**

**PROJETO DE EXECUÇÃO**

**ARQUITETURA**  
ARMAZÉM DE RESÍDUOS DE LIXIVIAÇÃO E REMOÇÃO DE IMPUREZAS  
CORTE A + ALÇADOS NASCENTE/POENTE

Escala:	Indicação:	Projeto:	RSR
Data:	13/04/2024	Desenho:	RSR
Processo:	T2023-084-02	Verifica:	RJA
Folhas:	T2023-084-02-EX-ARQ-15-200	Aprova:	TSP

Desenho Nº **EX-ARQ-15-200 0**

Este desenho é propriedade do GRUPO QUADRANTE, não podendo ser utilizado ou reproduzido sem a autorização expressa do grupo. Este documento é válido para o projeto em questão, não sendo responsável por qualquer alteração ou omissão para construção de qualquer natureza.