

- Legenda
- 00 - Aviário 1 (existente)
 - 01 - Aviário 2 (novo)
 - 02 - Sala de caldeira e Armazém biomassa
 - Gx - Gerador de aquecimento
 - FFx - Fonte Fixa (chamine)
 - 03 - Fossas estanques - chorume
 - 04 - Fossas estanques - domesticas
 - 05 - Silos de ração
 - 06 - Aro de desinfeção
 - 07 - Portão de entrada
 - 08 - AC1 - captação de água
 - 09 - Depositos Gerais de água
 - G - Gerador de emergencia
 - PAX - Parques de residuos e cadaveres
- Limite do terreno
 - - Arvore de folhagem perene
 - Vedaçãõ da exploraçãõ
 Vedaçãõ com 2.20m de altura, executada com prumos de madeira tratada e rede do tipo Ursus da Vedicerca

GEO DATUM 73

SUPERAGRO-PECUÁRIA LDA		Construção de aviário	01
Destriz - Oliveira de Frades			
Planta de implantação	Arquitectura	esc. 1/1000	

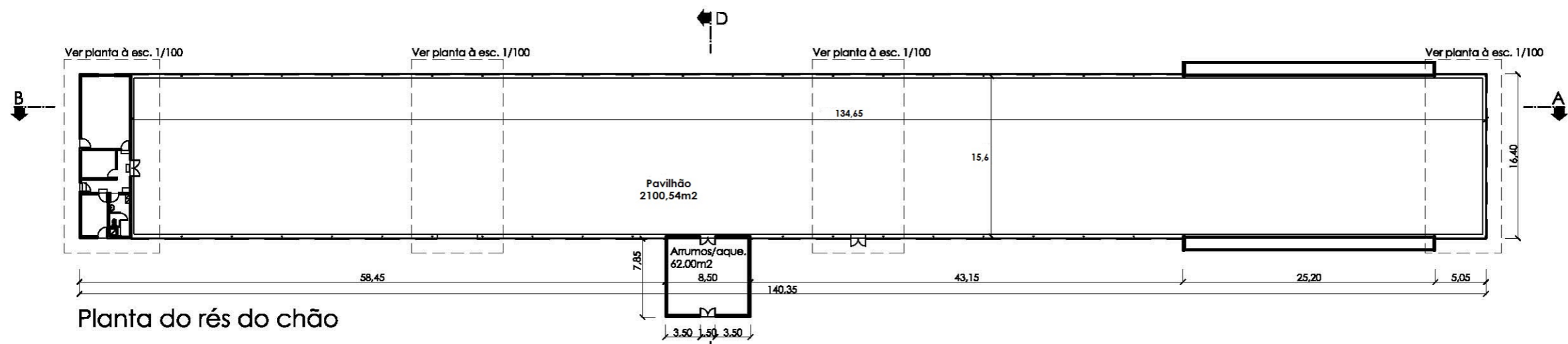

Planta do rés do chão

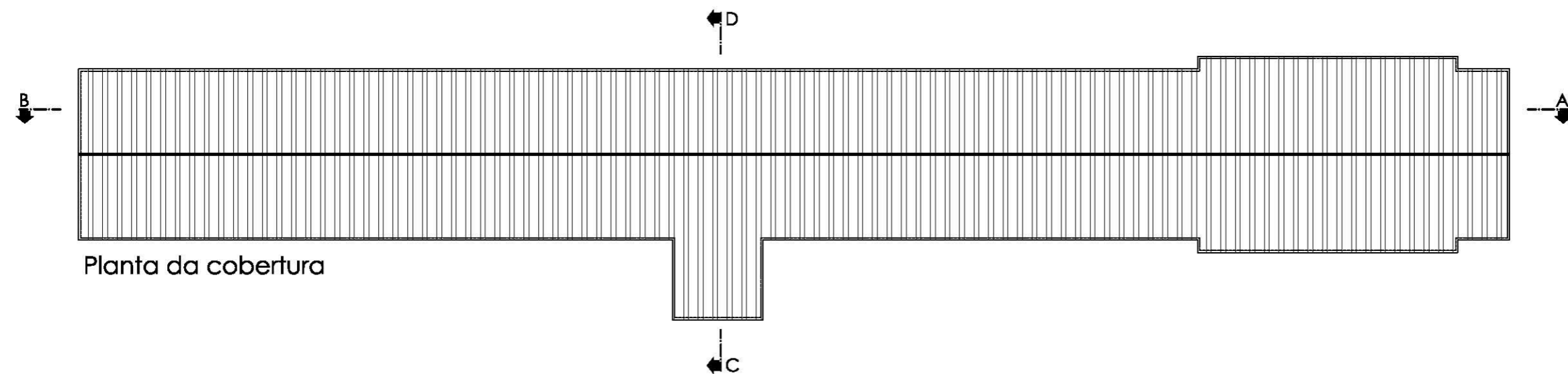

Planta da cobertura

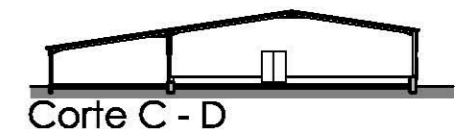

Corte C - D

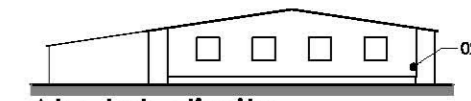

Alç. lat. direito

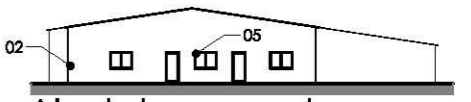

Alç. lat. esquerdo

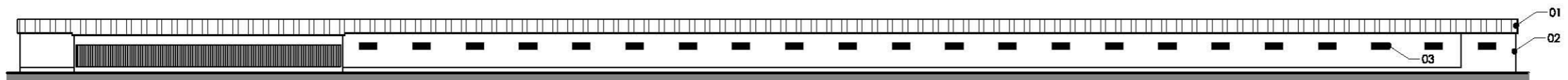

Alç. posterior

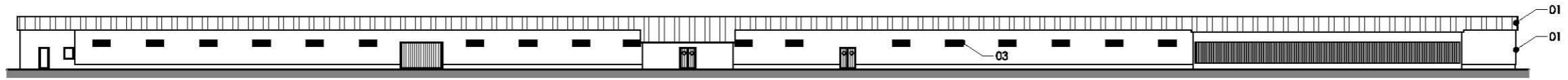

Alç. principal

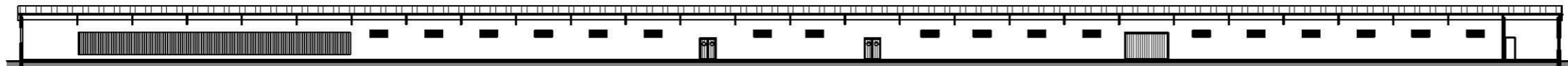

Corte A - B

LEGENDA

ELEMENTOS	MATERIAIS	CORES
01	Painel sandwich	Branca
02	Reboco a Areado Liso	Branca
03	Ferro	Cinza escuro
05	Cajilharia em alumínio	Branca

SUPERAGRO-PECUÁRIA LDA		Construção de aviário	02
Destriz - Oliveira de Frades			
Plantas, alçados e cortes		Arquitectura	esc. 1/500

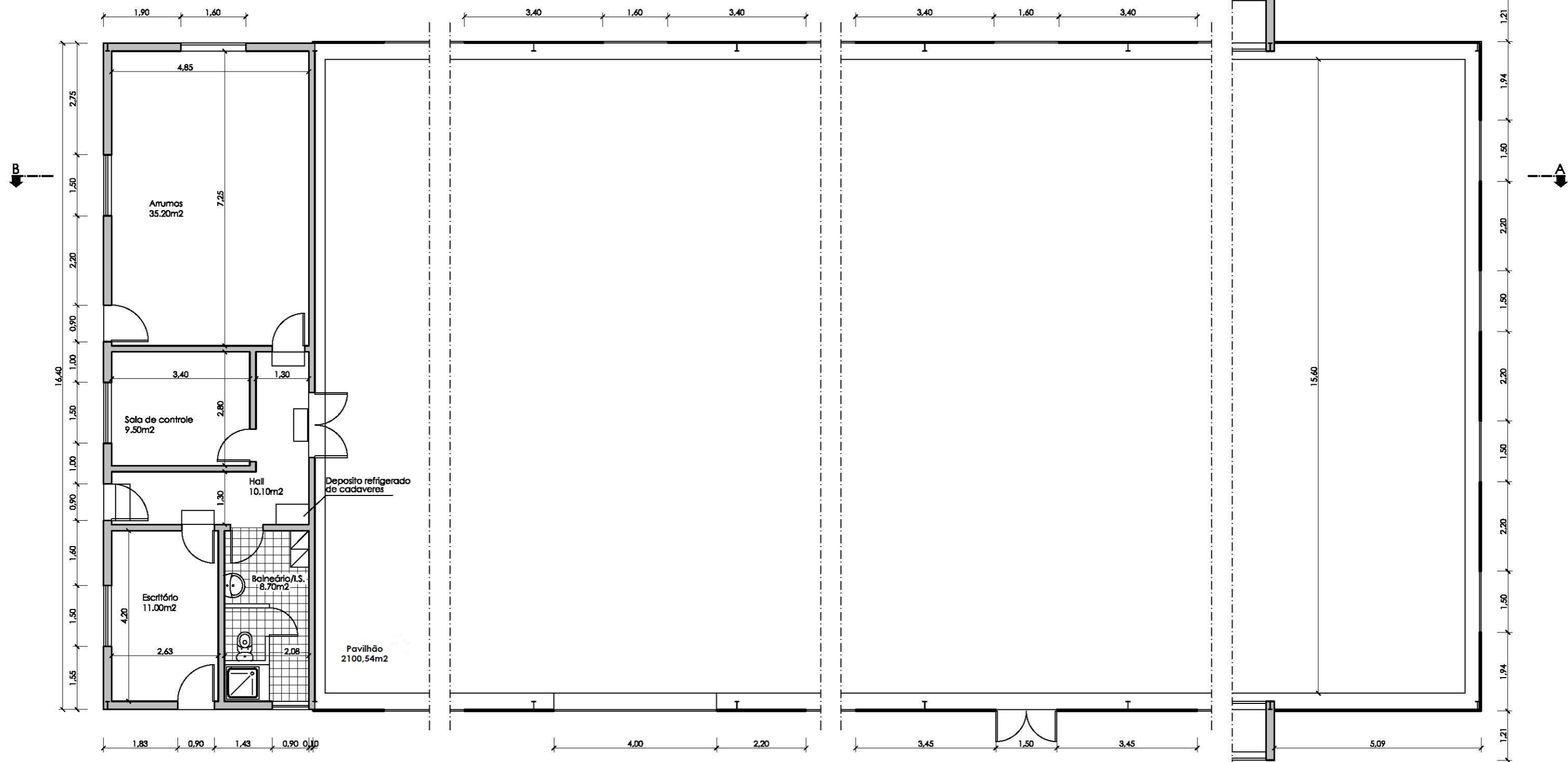

Planta do rés do chão

SUPERAGRO-PECUÁRIA LDA		Construção de aviário	03
Destriz - Oliveira de Frades			
Planta do rés do chão		Arquitectura	esc. 1/100

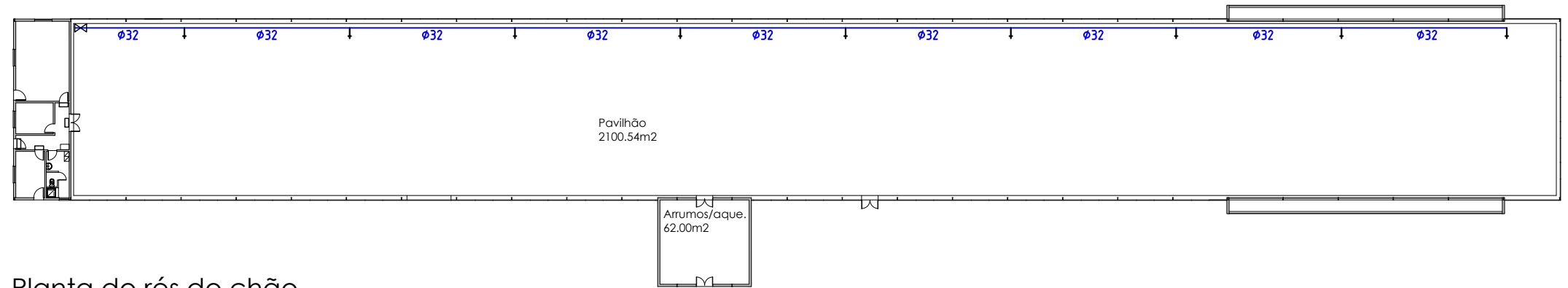

Planta do rés do chão

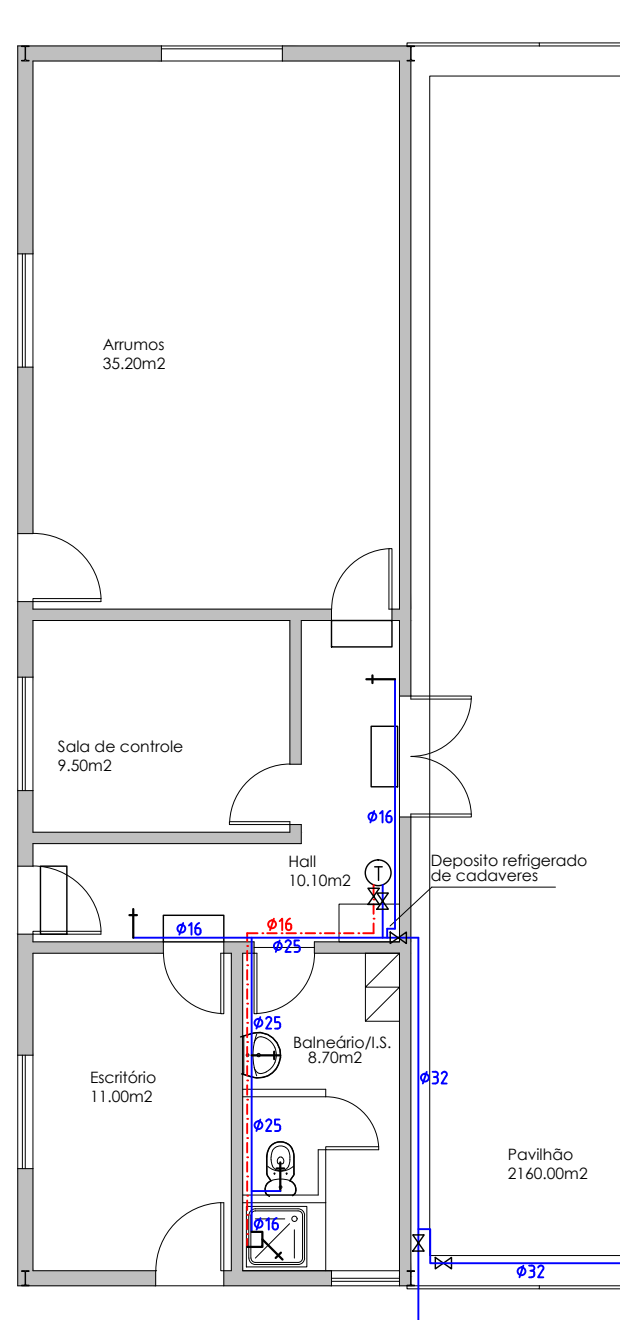

Planta do rés do chão

de captação
de água

SIMBOLOGIA	
	Canalização de água fria
	Canalização de água quente
	Torneira de serviço
	Torneira ou válvula de seccionamento
	Termoacumulador

SUPERAGRO-PECUÁRIA LDA		Construção de aviário	01
Destriz - Oliveira de Frades			
Planta do rés do chão (aguas)		Rede de águas e esgotos	esc. 1/500 e 1/100

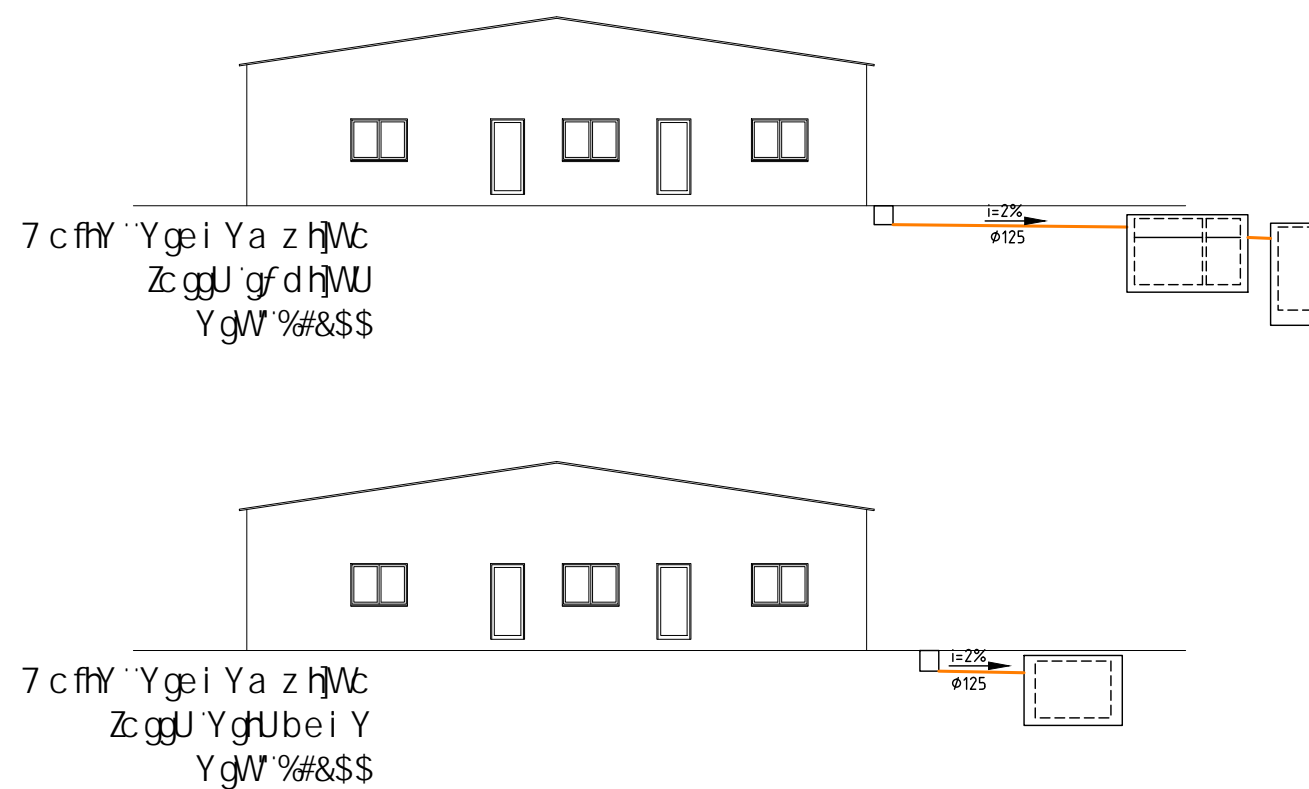
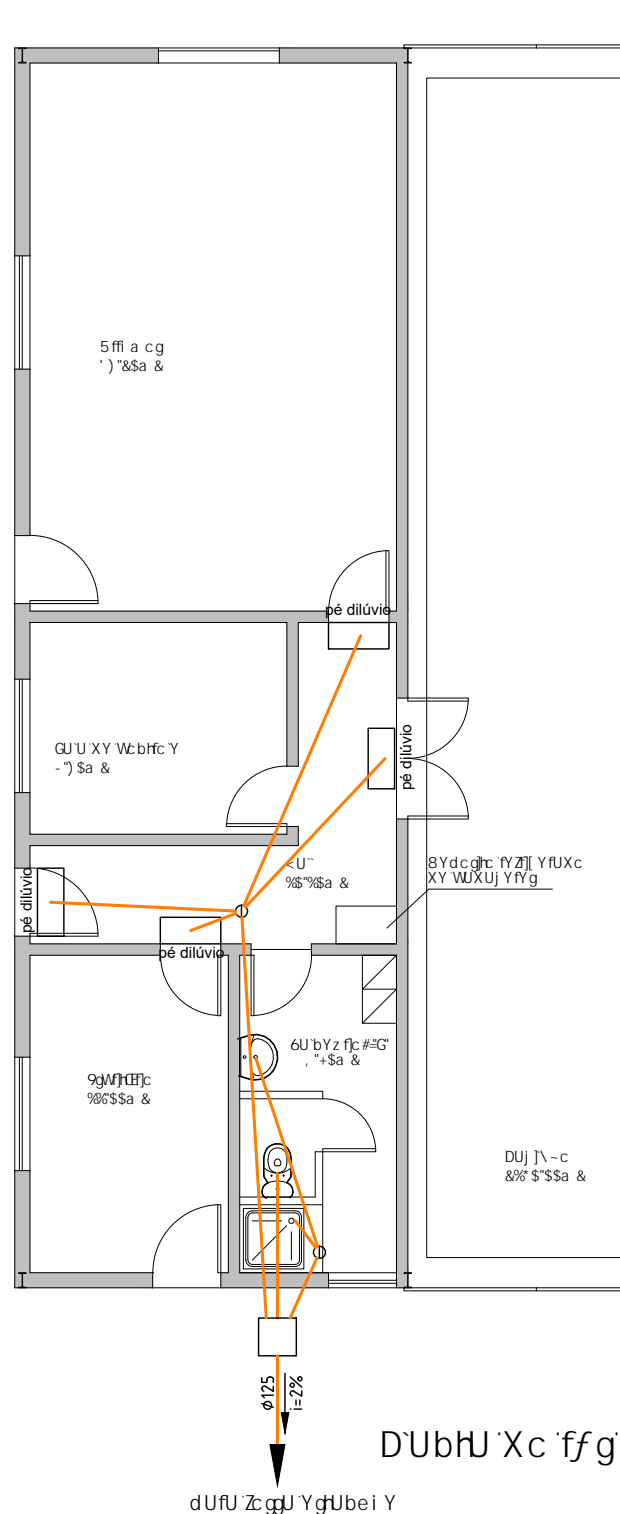
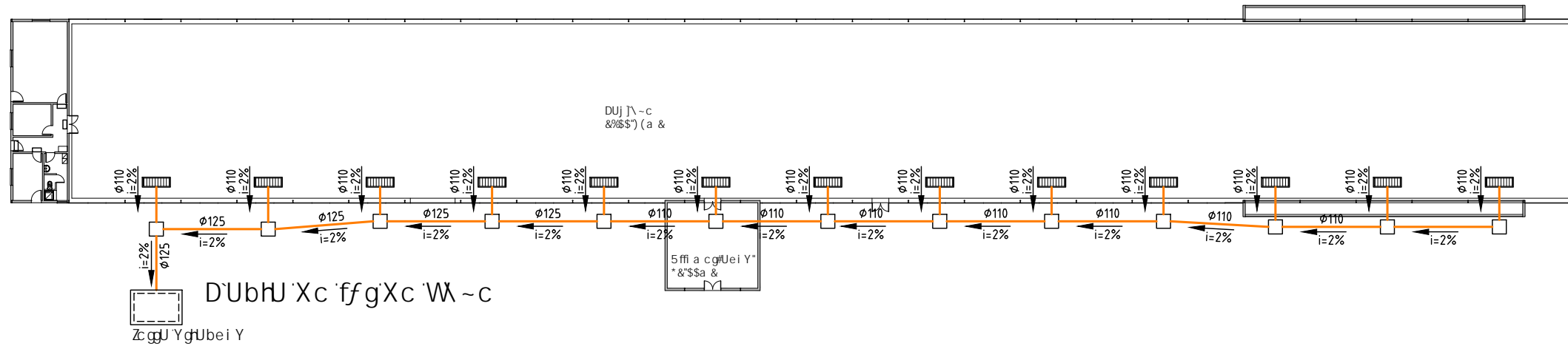

SIMBOLOGIA	
	Canalização de águas residuais domésticas
	Coluna de ventilação
	Sentido de escoamento
	Caixa de pavimento sifonada
	Caixa de visita
	Sargeta de recolha

DIAMETRO E INCLINAÇÕES DOS RAMAIS DE DESCARGA		
Designação	P.V.C. rígido Diámetro (mm)	Inclinações Mínimas (mm/m)
Bacia de retrete	90	10
Bidé	40	10
Lavatório	40	10
Chuveiro	40	30
Caixa sifonada de pavimento	75	10
Pé dilúvio	40	10

SUPERAGRO-PECUÁRIA LDA		Construção de aviário	02
8 Ygfñ! C j YjFU XY : fUXYg			
Planta do rés do chão e corte esquemático (esgotos)		Rede de águas e esgotos	1/500 1/200 e 1/100

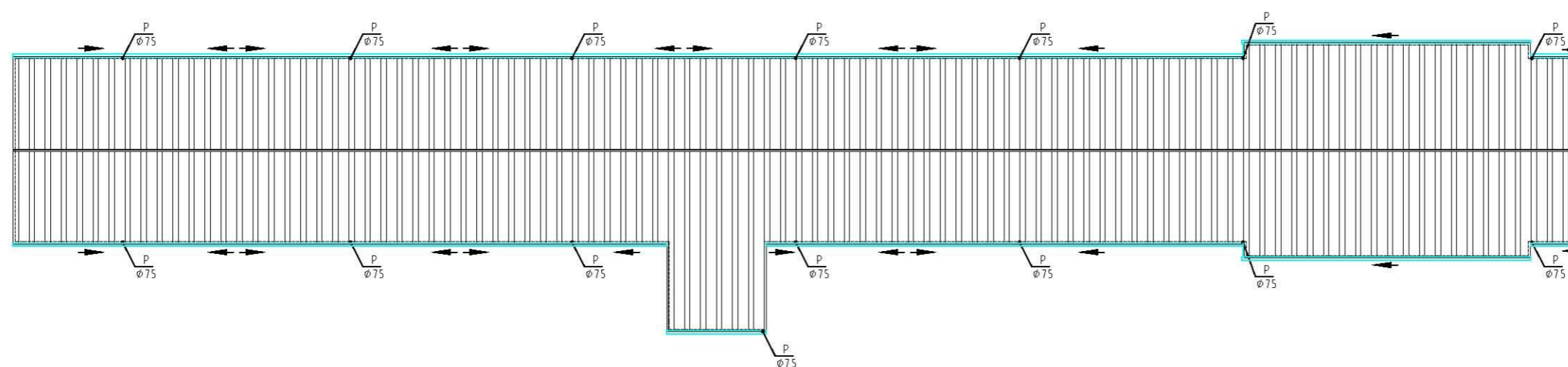
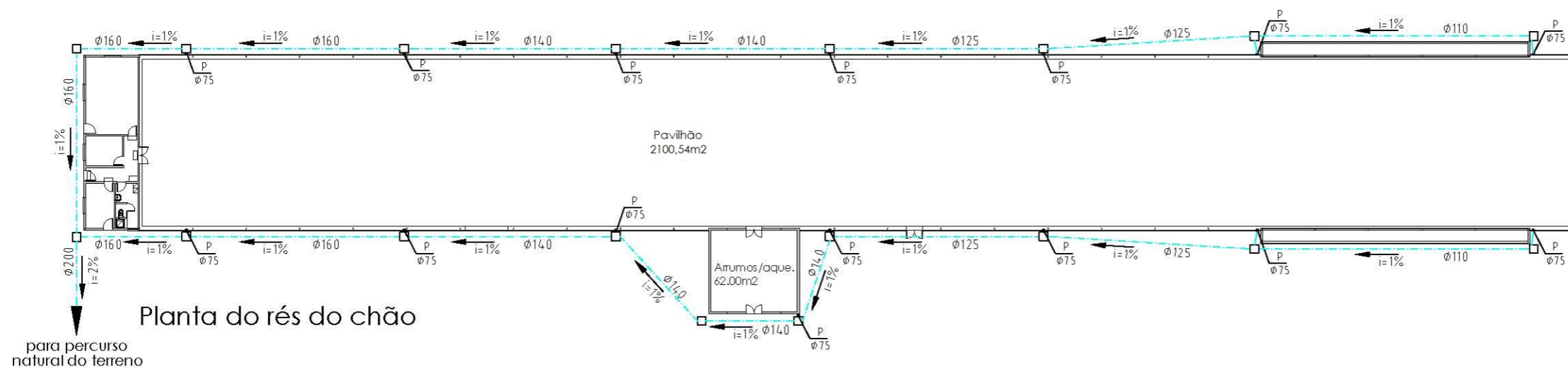

SIMBOLOGIA	
	Recolha em caldeiras de águas pluviais
	Sentido de escoamento das caldeiras
	Canalização de águas pluviais
	Tubo de queda de águas Pluviais
	Sentido de escoamento
	Caixa de recolha

SUPERAGRO-PECUÁRIA LDA		Construção de aviário	01
Destriz - Oliveira de Frades			
Plantas	Rede de águas pluviais	esc. 1/500	

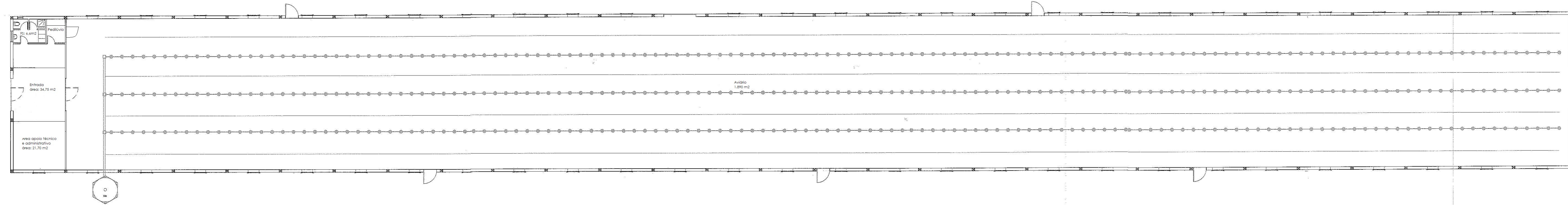

Planta

LEGENDA:
 — Linhas de Bebedouro
 ● Linha Alimentadora

PROJECTO: PROJECTO DE CONSTRUÇÃO DE UM AVIÁRIO	REQUERENTE: Superagro-Pecuaria Ld ^{da}				TÍTULO: Abastecimento das Linhas Alimentadoras	
DESCRIÇÃO: Projecto de Arquitectura	LOCAL: Vale Travessa Destriz Oliveira de Frades	VISTO	DATA		ESCALA: 1/200	

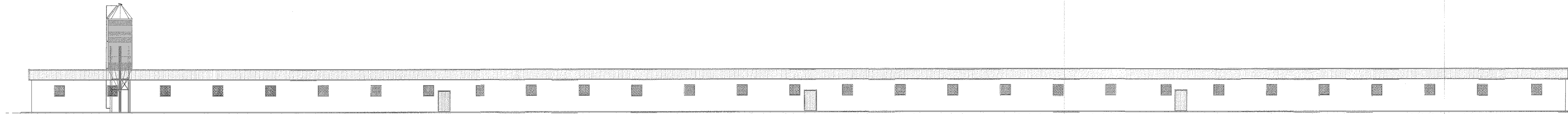

○ Alçado Lateral Direito

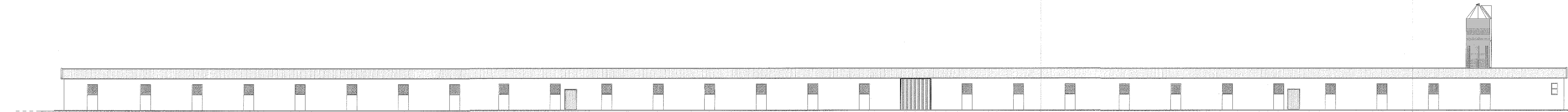

○ Alçado Lateral Esquerdo

PROJECTO: PROJECTO DE CONSTRUÇÃO DE UM AVIÁRIO	REQUERENTE: Superagro-Pecuaria Ld ^ª				TÍTULO: Alçados Laterais	
		DESCRIÇÃO: Projecto de Arquitectura	LOCAL: Vale Travessa Destriz Oliveira de Frades		VISTO	

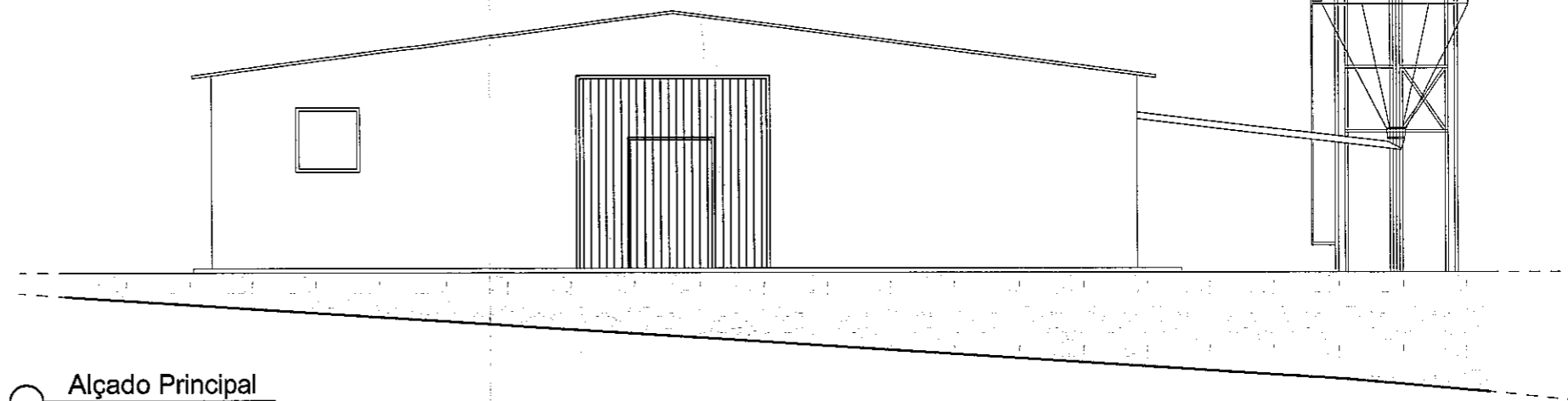
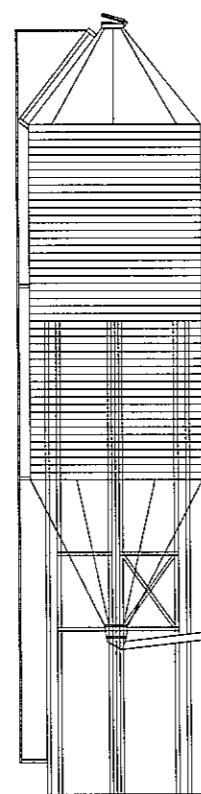

○ Alçado Principal

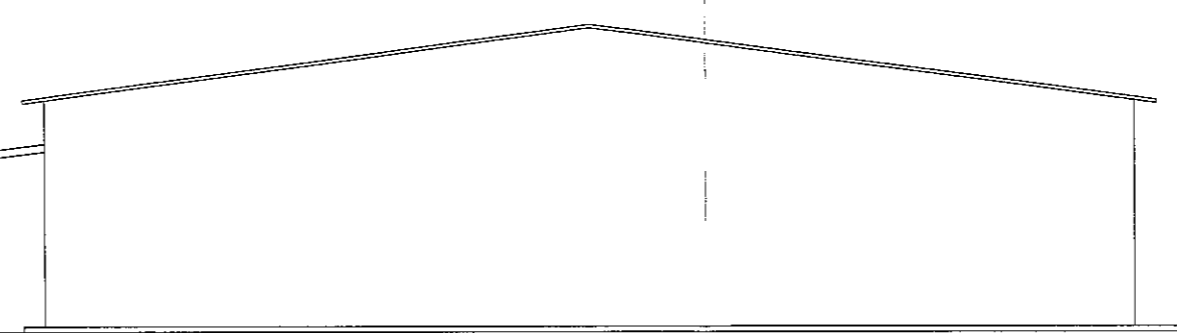

○ Alçado Posterior

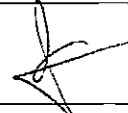
PROJECTO: PROJECTO DE CONSTRUÇÃO DE UM AVIÁRIO	REQUERENTE: Superagro-Pecuaría Ldª		 ARQUITECTURA / Eng. Civil Av. Descobrimtos Tal. +351 232 761458 3680 Oliveira de Frades Arquitectoaf@gmail.com	TÍTULO: Alçados Posterior e Frontal		 Folha: 05
DESCRIÇÃO: Projecto de Arquitectura	LOCAL: Vale Travessa Destriz Oliveira de Frades	VISTO		DATA	ESCALA: 1/100	

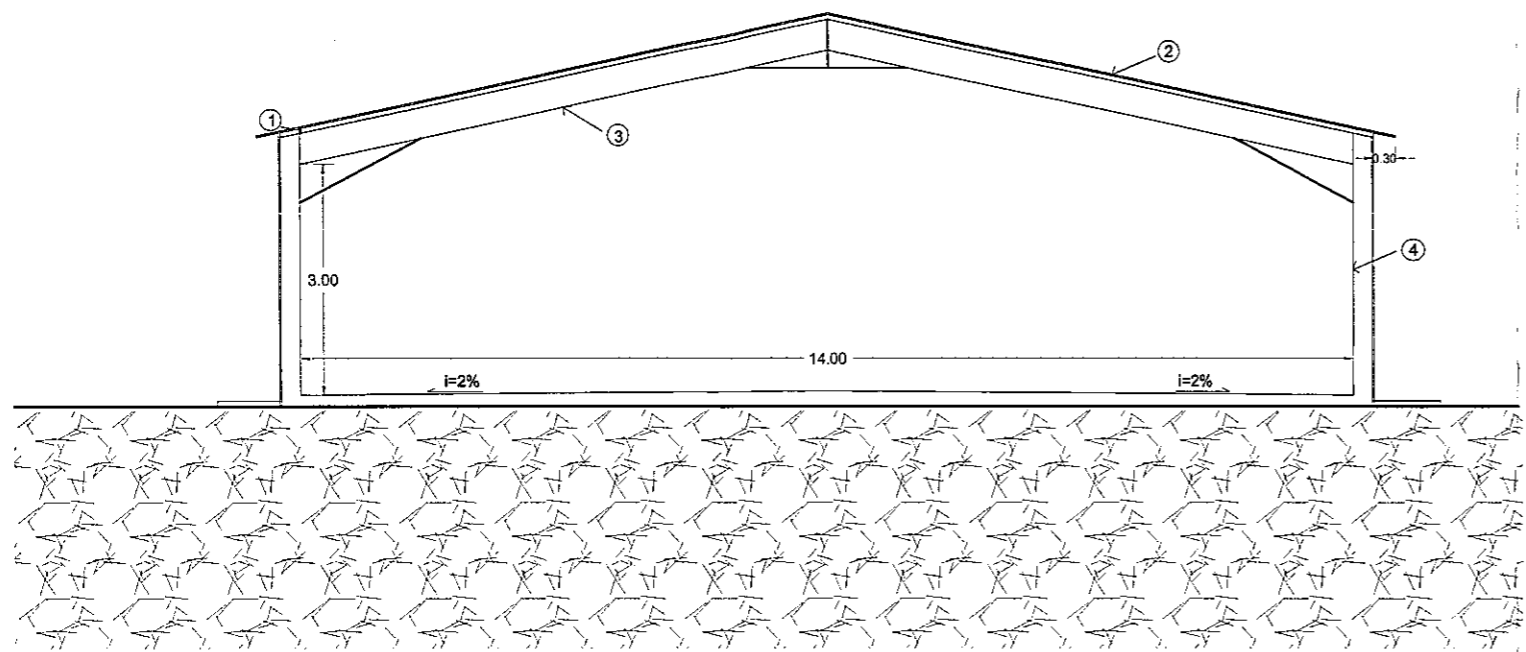

- LEGENDA:**
- ① Madre tipo Z
 - ② Painel Cobertura
 - ③ Asna
 - ④ Painel Fachada

○ Corte AB

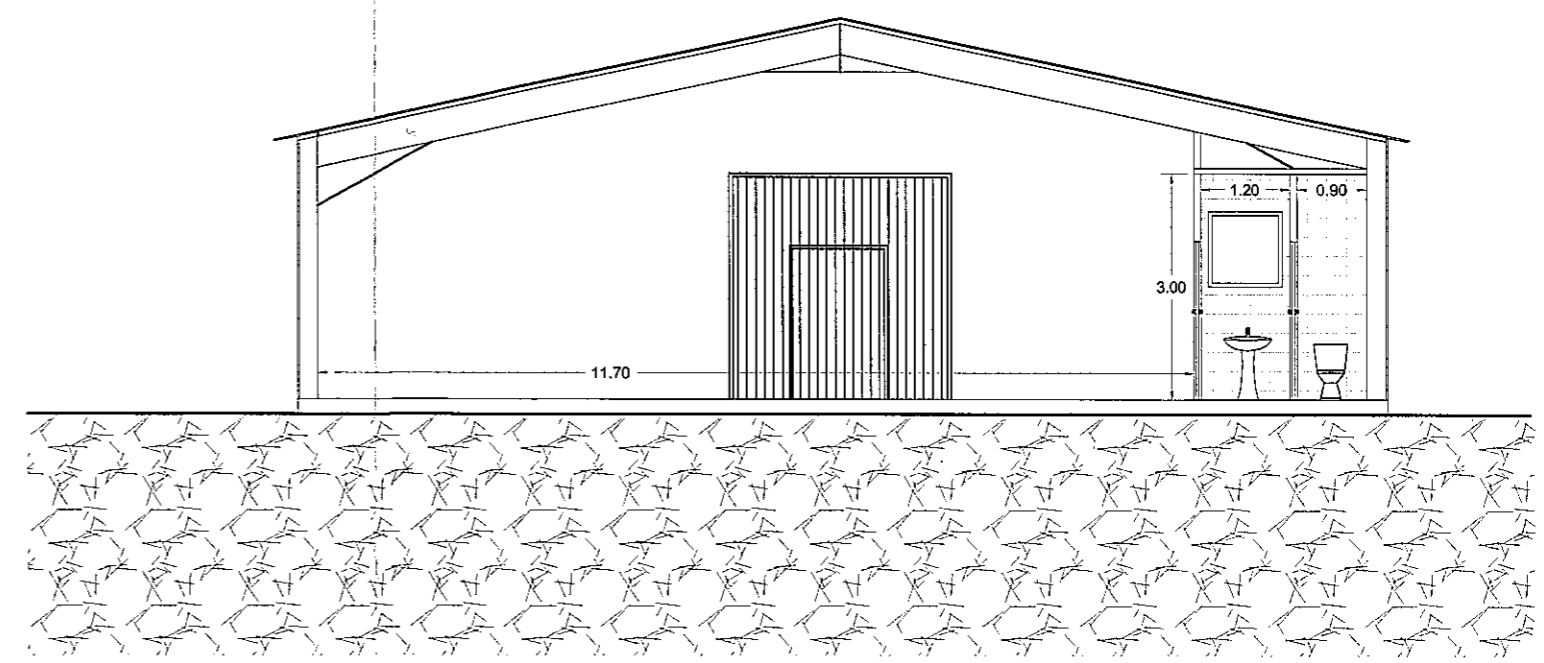

○ Corte CD

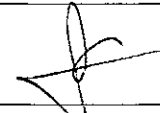
PROJECTO: PROJECTO DE CONSTRUÇÃO DE UM AVIÁRIO	REQUERENTE: Superagro-Pecuaría Lda			TÍTULO: Cortes		
DESCRIÇÃO: Projecto de Arquitectura	LOCAL: Vale Travessa Destriz Oliveira de Frades	VISTO	DATA	ESCALA: 1/100	DATA: Jan.2011	Folha: 07

ARQUITECTÓNICA
 ARQUITECTURA / Eng. Civil
 Av. Descobrimentos Tel. +351 232 761468
 3680 Oliveira de Frades
 Arquitectoacof@gmail.com