

ESTE DOCUMENTO É PROPRIEDADE DA TPF PLANEJE CENOR, S.A. E NÃO PODE SER REPRODUZIDO, DIVULGADO OU FORNECIDO A TERCEIROS SEM AUTORIZAÇÃO EXPRESSA.

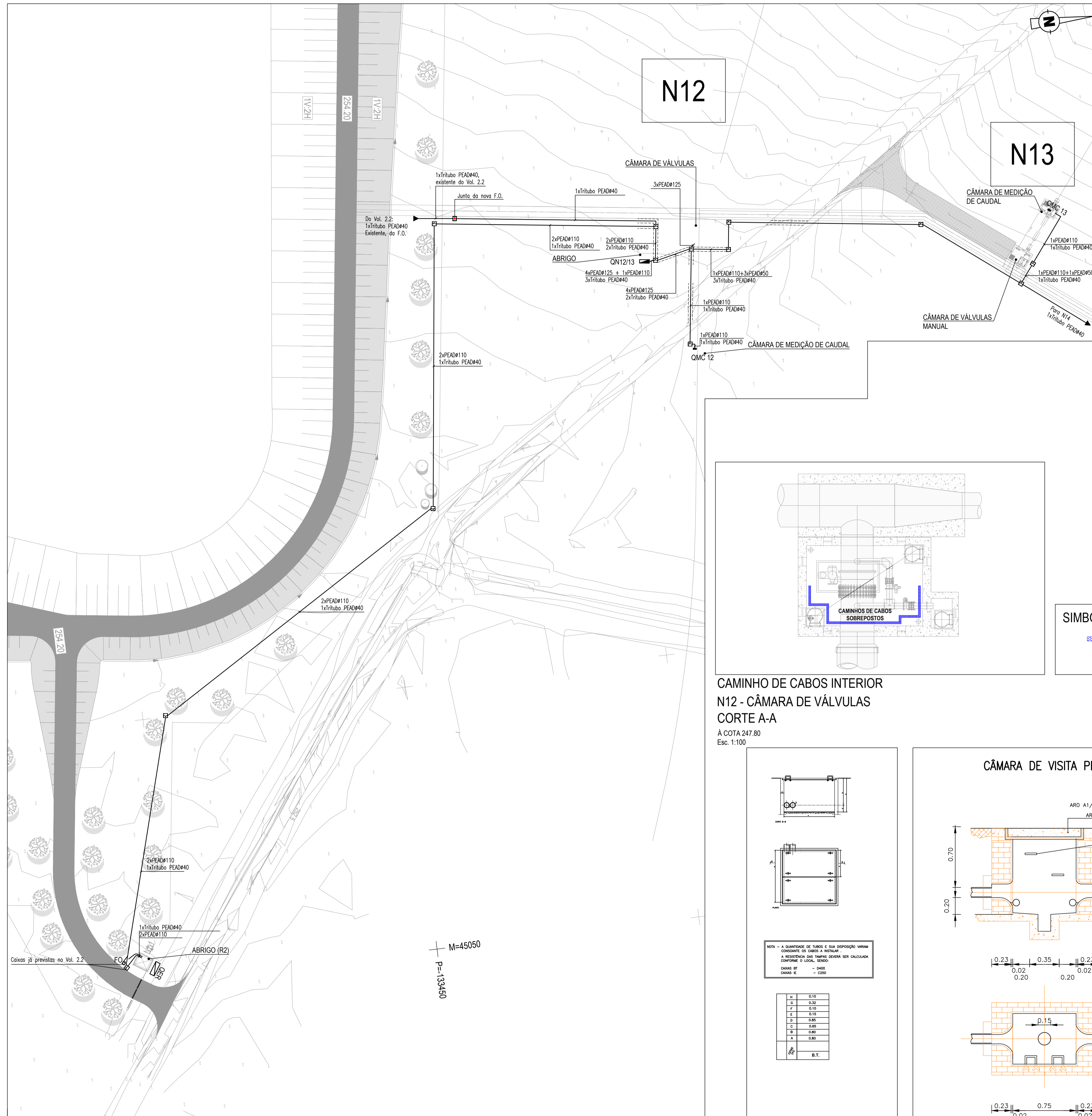

**CAMINHO DE CABOS EXTERIOR**  
NÓS 12 e 13 - IMPLANTAÇÃO  
Esc. 1:400

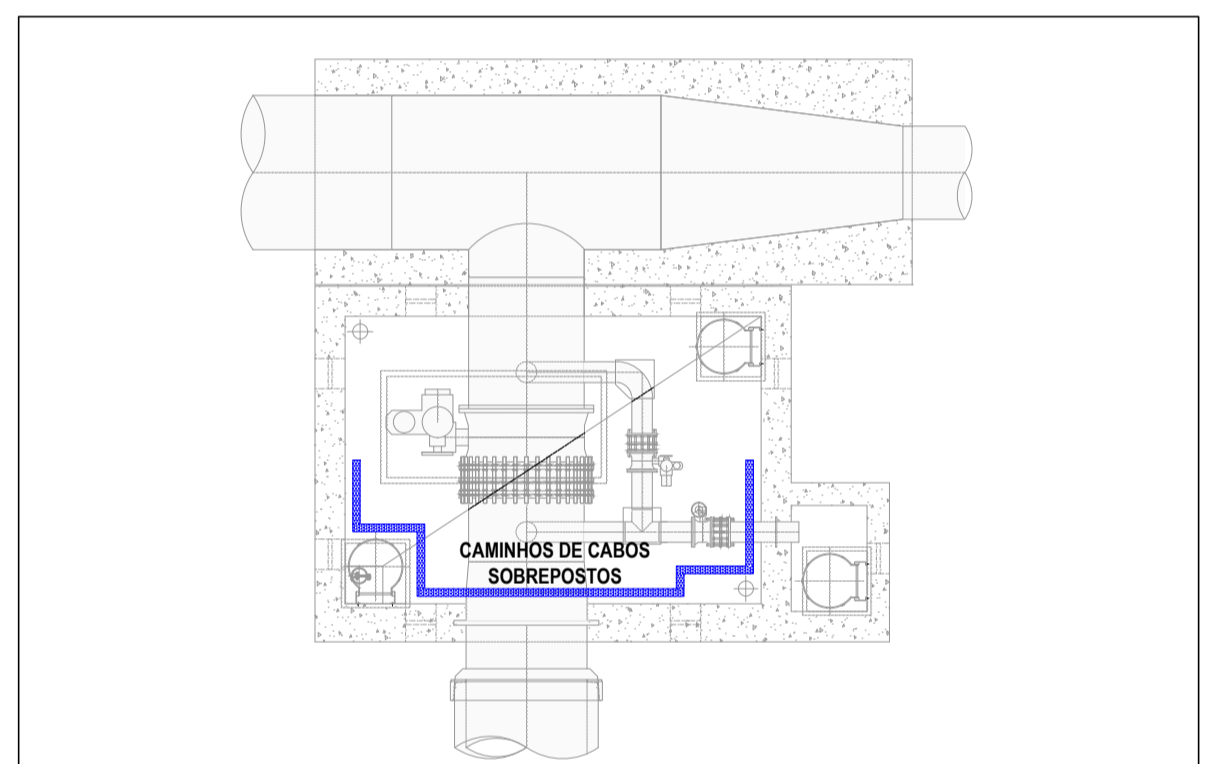

**CAMINHO DE CABOS INTERIOR**  
N12 - CÂMARA DE VÁLVULAS  
CORTE A-A  
À COTA 247,80  
Esc. 1:100

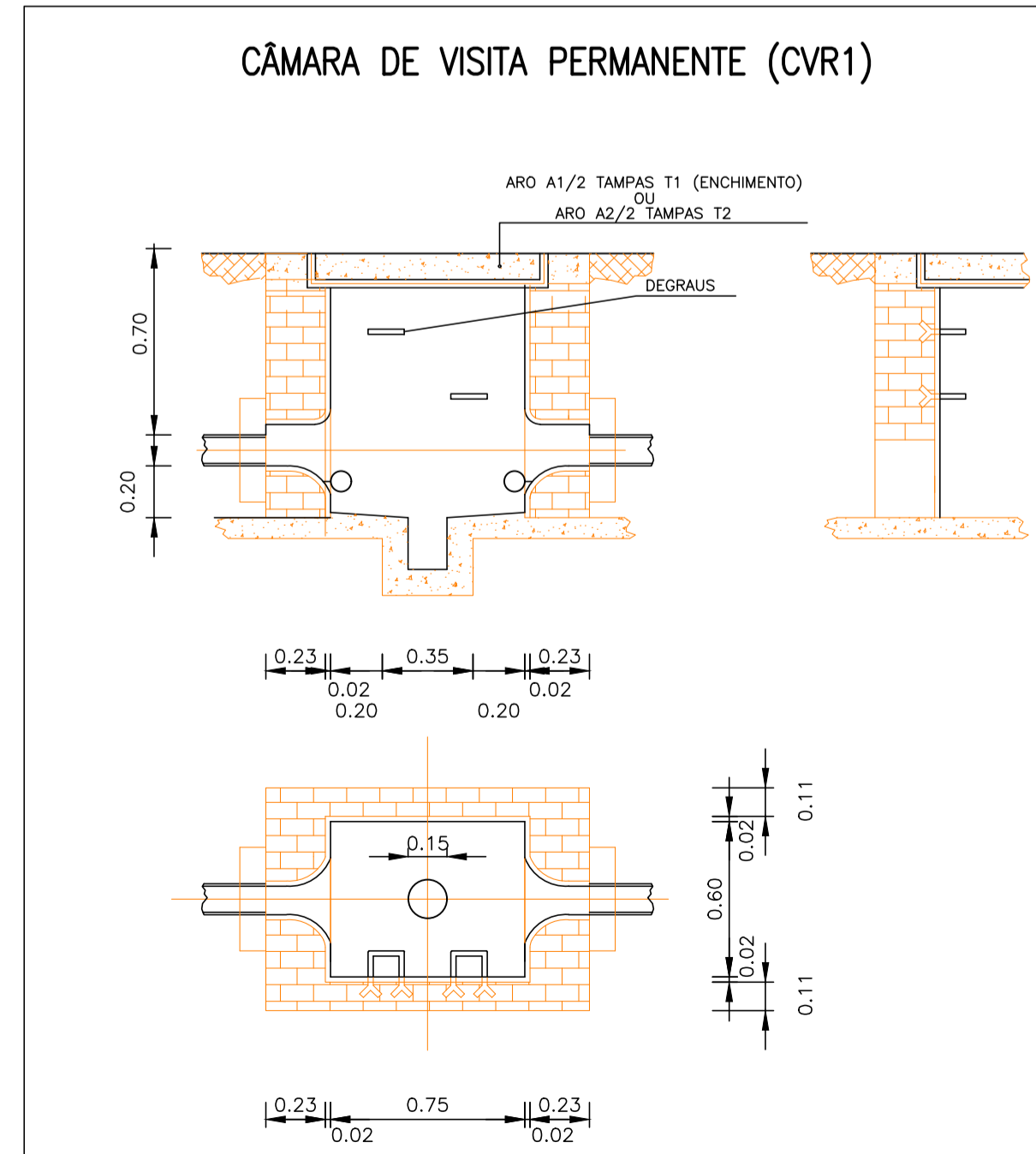
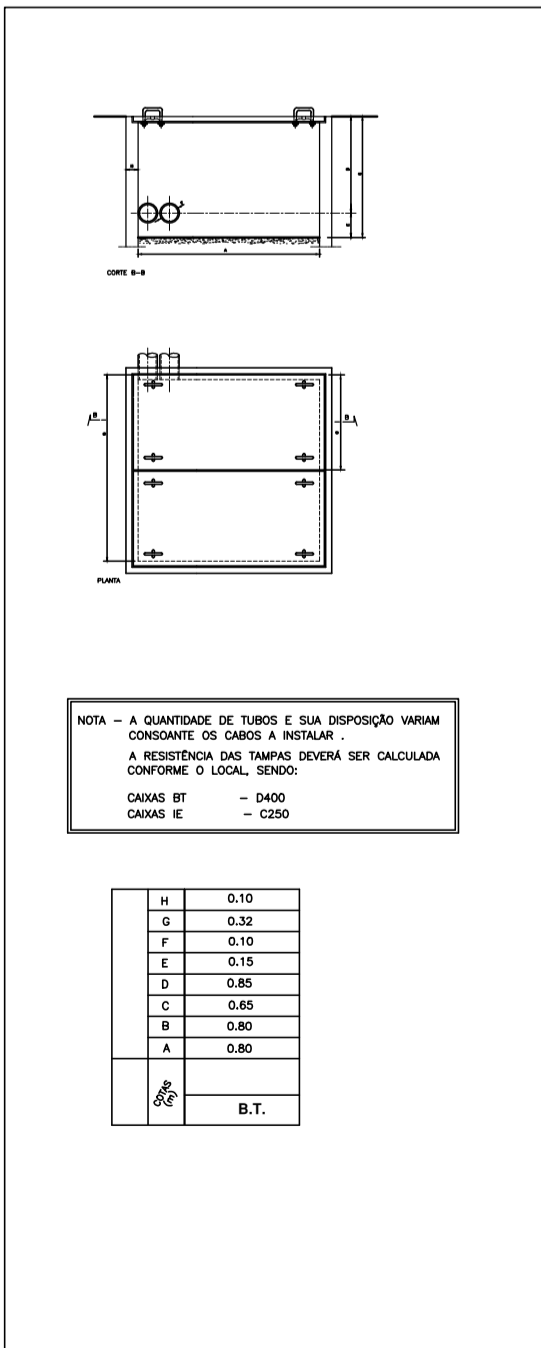

**SIMBOLOGIA:**

- ▬ Caminho de cabos em chapa com perfuração e Tampa:
- 100x35 mm - Correntes Fracas
- 100x35 mm - Correntes Fortes

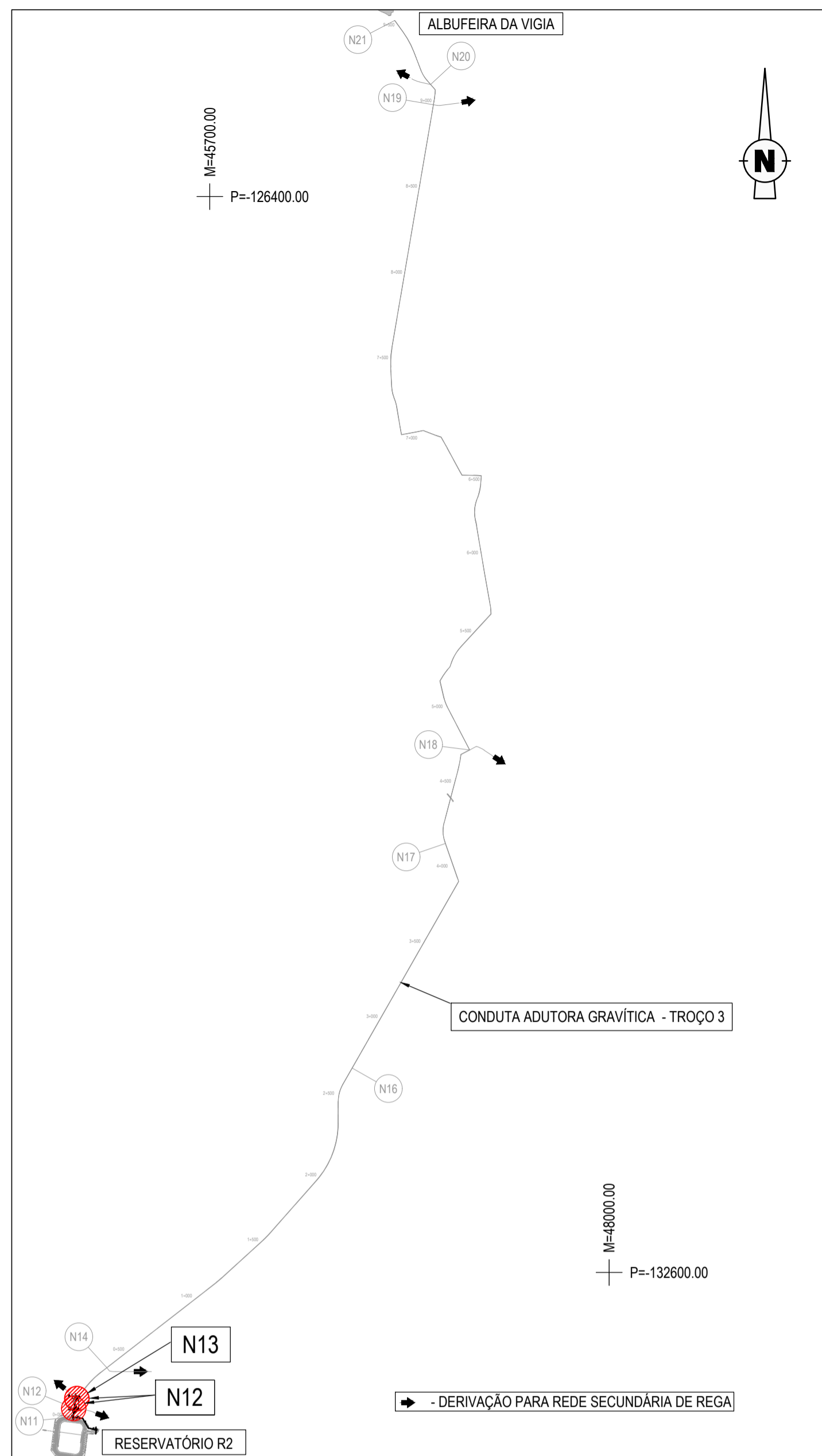

**PLANTA DE LOCALIZAÇÃO GERAL**  
Esc. 1:25.000

**SIMBOLOGIA:**

- ▬ Traveção das vias.
- ▬ Vão com tubos, conforme indicado.
- ▬ Caixa de BT, Instr. e FO - 0,8x0,8x0,65 m
- ▬ Caixa de Telecomunicações CVR1.
- ▬ Quadro elétrico de N6.

**NOTA:**

- Deverá ser feita a transição para tubos metálicos nos troços à vista até 1,5 m.

| Revisão | Descrição                                 | Data       | Elaborado   |
|---------|---|------------|-------------|
| R03     | REVISÃO, FAZ ANÁLISE INTERNA DA EDIA      | 2023/07/07 | Holder Reis |
| R02     | REVISÃO EM FUNÇÃO DA APRECIÇÃO DO REVISOR | 2019/03/15 | Holder Reis |
| R01     | REVISÃO GERAL                             | 2018/08/31 | Holder Reis |

**Empresa de Desenvolvimento e Infra-estruturas do Alqueva, S.A.**  
EDIA

**PROJETO DE EXECUÇÃO E ESTUDO DE IMPACTE AMBIENTAL DO CIRCUITO HIDRÁULICO DE REGUENGOS DE MONSARAZ E RESPEITIVO BLOCO DE REGA**

**LIGAÇÃO ENTRE O RESERVATÓRIO R2 E A ALBUFEIRA DA VIGIA**  
Conduta Adutora Gravítica - Troço 3  
Instalações Eléctricas  
Nós 12 e 13 - Caminho de Cabos Interior e Exterior  
Implantação, Planta e Corte A-A

|            |         |                |   |                                       |                         |
|------------|---------|----------------|---|---------------------------------------|-------------------------|
| Projecto   | 2017/11 | Holder Reis    | Substituído des. nº   | ESCALAS:<br>1:100, 1:400,<br>1:25.000 | Nº ORDEM:<br><b>408</b> |
| Desenhado  | 2017/11 | Luís Martins   | Substituído por des. nº   |                                       |                         |
| Verificado | 2017/11 | Manuel Valadas | Cod.: 16113-FE-04-02-ELE-DES-408                                  |                                       |                         |
| Aprovado   | 2017/11 | Manuel Valadas | Nº EDA: 14C20PE_RegMn_D408_F001aF001_RPT3IEN12-13_PE_R03_20230707 |                                       |                         |

FOLHA: 1/1