RELATÓRIO AMBIENTAL ANUAL

2025

INSTALAÇÃO AVÍCOLA

DA CABRALA

TUA 20230301000626

Junho 2026

Índice

1 – ENQUADRAMENTO 4
2 – EXPLORAÇÃO 5
EXP1 – Medidas/Condições gerais a cumprir 5
EXP2 – Medidas/Condições específicas a cumprir 8
EXP3 – Matérias-primas e/ou subsidiárias / produtos 13
EXP3.1 – Medidas / Condições a cumprir relativamente a matérias-primas e/ou subsidiárias 13
EXP3.2 – Medidas / Condições a cumprir relativamente aos produtos intermédios e ou finais 13
EXP4 – Ar 19
EXP4.2 – Emissões Difusas 19
EXP4.2.2 – Medidas/Condições a Cumprir para as Emissões Difusas 19
..... 22
EXP4.4 – Odores 23
EXP4.4.2 – Medidas / Condições a cumprir relativamente a odores 23
EXP6 – Energia 24
EXP6.1 – Combustíveis utilizados na instalação/estabelecimento 24
EXP6.3 – Medidas / Condições a cumprir relativamente a energia 24
EXP7 – Medidas / Condições a cumprir relativamente aos sistemas de arrefecimento 28
EXP8 – RH 29
EXP8.1 – Captação 29
EXP8.1.1 – Medidas/ Condições a cumprir relativamente às captações de água 29
EXP8.3 – Rejeição de águas residuais 37
EXP8.3.2 – Medidas / Condições a cumprir relativamente à rejeição de águas residuais 37
EXP9 – Efluentes pec 38
EXP9.2 – Medidas / Condições a Cumprir Relativamente aos Efluentes Pecuários e ou Subprodutos de Origem Animal Produzidos 38
EXP10 – Resíduos 46
EXP10.1 – Resíduos Gerados na Atividade 46
EXP10.1.3 – Medidas/Condições a Cumprir relativamente aos resíduos gerados na atividade 46
EXP12 – Ruido 48
EXP12.2 – Medidas / Condições a cumprir relativamente ao ruído 48
3 – DESATIVAÇÃO/ENCERRAMENTO 49
ENC2 – Medidas / Condições a cumprir relativamente ao encerramentos e ou desativação da instalação 49

Índice das Tabelas

Tabela 1 - Síntese do número de horas efetivamente trabalhadas e em limpeza por bando 6
Tabela 2 - Síntese de volumes de produção da instalação 13
Tabela 3 - Consumo de ração por ciclo produtivo 14
Tabela 4 - Síntese de produção de ovos 16
Tabela 5 - Referências de Ração 17
Tabela 6 - Material de cama 2025 18
Tabela 7 - Controlo de bandos em 2025 19
Tabela 8 - Valores de emissão das aves 19
Tabela 9 - Emissões especificas das aves 20
Tabela 10 - Emissões especificas das aves 20
Tabela 11 - Azoto e Fósforo excretado 22
Tabela 12 - Consumos de energia em 2025 24
Tabela 13 - Horas de funcionamento GGE e consumo de Gasóleo 26
Tabela 14 - Volumes de extração totais por captação 30
Tabela 15 - Volumes de extração de captações subterrâneas para a Instalação Avícola da Cabrala 31
Tabela 16 - Volumes específicos em 2025 32
Tabela 17 - Consumos específicos em 2025 33
Tabela 18 - Consumos de abeberamento por pavilhão 34
Tabela 19 - Consumos de água por instalação de cada captação subterrânea 35
Tabela 20 - Estrume estimado em 2025 38
Tabela 21 - Produção por bando em 2025 39
Tabela 22 - Destinatários e Quantidades de estrumes em 2025 40
Tabela 23 - Cadáveres em 2025 41
Tabela 24 - Mortalidades por bando 42
Tabela 25 - Quantidades de cascas enviadas em 2025 44
Tabela 26 - Quantidades de resíduos produzidos em 2025 46

Índice dos Gráficos

Gráfico 1 - Horas de produção efetiva e Limpeza/Manutenção ..... **Erro! Marcador não definido.**
Gráfico 2 - Aves Existentes em 2025 ..... **Erro! Marcador não definido.**
Gráfico 3 - Consumo de Ração em 2025 ..... **Erro! Marcador não definido.**
Gráfico 4 - Peso médio por pavilhão ..... **Erro! Marcador não definido.**
Gráfico 5 - Consumos de energia em 2025 25
Gráfico 6 - Consumo de Gasóleo no GEE 27
Gráfico 7 - Consumos mensais das captações subterrâneas 32
Gráfico 8 - Consumos específicos de água 33
Gráfico 9 - Estrume Produzido em 2025 39

Índice das Figuras

Figura 1 - Tabelas para o cálculo do azoto e fósforo excretado 22
Figura 2 - Contadores do abeberamento, refrigeração e rega 29
Figura 3 - Ecopontos de resíduos (Pav 17/18 e Pav 19/20) 47

1 – ENQUADRAMENTO

No termos da legislação relativa à Prevenção e Controlo Integrados da Poluição (PCIP), foi concedida TUA20230301000626 à Zêzerovo - Produção Avícola e Agrícola do Zêzere S.A., com o Número de Identificação de Pessoa Colectiva (NIPC) 501 686 460 para a Instalação Avícola da Cabrala, sito em Cabrala, Freguesia de Nossa Senhora do Pranto, Concelho de Ferreira do Zêzere, Distrito de Santarém, para o exercício da atividade de criação intensiva de aves de capoeira, incluída na categoria 6.6a do Anexo I do Decreto-lei nº 194/2000, de 21 de Agosto, revogado pelo Decreto-lei nº 173/2008, de 26 de Agosto, também este revogado pelo Decreto-Lei n.º 127/2013, de 30 de Agosto, assim como DL n. 11/2023 de 10/02 que procede sua alteração. Prevendo seguir a DL 75/2015 de 11 de Maio, constituindo um mecanismo de acompanhamento do ponto de situação de todas as condições estabelecidas na Licença, demonstrando o seu cumprimento.

2 – EXPLORAÇÃO

EXP1 – MEDIDAS/CONDIÇÕES GERAIS A CUMPRIR

A instalação é operada tendo em conta todas as regras de boas práticas e medidas adequadas, de modo a evitar emissões excecionais, fugas ou derrames, bem como minimizar os seus efeitos.

A gestão de todos os equipamentos utilizados na atividade é efetuada, tendo em atenção a necessidade de controlar o ruído.
São realizadas diversas operações de limpeza para garantir a correta manutenção dos equipamentos.
No que respeita à manutenção das baterias, a respetiva limpeza é realizada apenas durante o período de vazio sanitário. Nesta fase procede-se à desinfeção do pavilhão, à execução das reparações necessárias e ao encaminhamento dos resíduos produzidos para operadores devidamente licenciados para o efeito.

Síntese de Acidente ou Incidente

Não ocorreram quaisquer situações de acidente ou incidente durante o ano transato.

Síntese de acontecimentos de incumprimento do TUA

Não ocorreram quaisquer situações de incumprimento.

Síntese de queixas e/ou reclamações recebidas

Não ocorreram quaisquer situações de queixa e/ ou reclamação

De notar, que no ano de 2025 o número de horas de funcionamento/avaria registado foi zero, pois não houve registo de horas de funcionamento deficiente.

Apresenta-se no quadro abaixo indicado o número de horas de funcionamento efetivo por pavilhão e por bando e o número de horas em limpeza/manutenção.

Tabela 1 - Síntese do número de horas efetivamente trabalhadas e em limpeza por bando

Pavilhão	Bandos - 2025	Data de entrada	Data de saída	Nº Dias de Produção Efetiva	Nº de Horas de Produção Efetiva	Nº de Dias Limpeza e Manutenção	Nº de Horas Limpeza e Manutenção
Pavilhão 1	Pav 1 Bando 1 2024	15/07/2024	05/01/2026	365	8 760	0	0
Pavilhão 2	Pav 2 Bando 1 2024	01/02/2024	26/06/2025	177	4 248	11	88
	Pav 2 Bando 1 2025	07/07/2025	2026	178	4 272		
Pavilhão 3	Pav 3.1 Bando 1 2023	26/12/2023	24/01/2025	24	576	80	1280
	Pav 3.1 Bando 1 2025	14/04/2025	2026	262	6 288		
	Pav 3.2 Bando 1 2023	26/12/2023	24/01/2025	24	576	80	
	Pav 3.2 Bando 1 2025	14/04/2025	2026	262	6 288		
Pavilhão 4	Pav 4.1 Bando 1 2024	05/08/2024	08/08/2025	220	5 280	45	736
	Pav 4.1 Bando 1 2025	22/09/2025	2026	101	2 424		
	Pav 4.2 Bando 1 2024	05/08/2024	06/08/2025	218	5 232	47	
	Pav 4.2 Bando 1 2025	22/09/2025	2026	101	2 424		

As horas de produção efetiva consideram-se os períodos de tempo que os pavilhões estiveram povoados ao longo do ano de 2025. As limpezas e manutenções são efetuadas durante os períodos de vazio de sanitários 8 horas por dia.

No período de vazio sanitário são efetuados os seguintes procedimentos:

No interior do pavilhão:

- Retirar farinha das calhas;
- Retirar aves mortas;
- Retirar os excrementos das telas;
- Retirar os tabuleiros;
- Limpeza ar comprimido de tetos e baterias;
- Limpeza dos pavimentos;

Fora do pavilhão:

- Limpeza de depósitos;
- Limpeza das boias;

Manutenção:

- Mudar casquilhos e anilhas quando necessário;
- Lubrificar telas exteriores de estrume;
- Lubrificar correntes;

Caso sejam necessários adotar outros procedimentos de limpeza/manutenção serão efetuados durante o período de vazio sanitários.

EXP2 – MEDIDAS/CONDIÇÕES ESPECÍFICAS A CUMPRIR

Melhores Técnicas Disponíveis

A Zêzerovo procurará operar a sua atividade tendo em atenção as melhores técnicas disponíveis aprovadas ou a aprovar para o sector, aplicáveis à instalação e economicamente viáveis, que englobam medidas de carácter geral, medidas de implementação ao longo do processo produtivo e no tratamento de fim de linha, atualmente descritas nos seguintes documentos de referência:

- Best Available Techniques for intensive Rearing of Poultry and Pigs, publicado no op.europ.eu em 2017, 2017/07/06;
- Best Available Techniques on Emission from Storage, da Comissão Europeia, de Julho 2006;
- JRC Reference Report on Monitoring of Emissions to Air and Water from IED Installations (ROM), publicado em 2018

Ponto da Situação: As melhores técnicas disponíveis aplicáveis à instalação e descritas no documento de referência, Best Available Techniques for intensive Rearing of Poultry and Pigs, já se encontram implementadas na instalação.

Bem como os documentos de referência - JRC Reference Report on Monitoring of Emissions to Air and Water from IED Installations (ROM) e Best Available Techniques on Emission from Storage.

Foram então aplicadas as diversas MTD's viáveis para instalação conforme se pode observar seguidamente.

Utilização de Melhores Técnicas Disponíveis

Criação de Aves de Capoeira e de Suínos:

MTD para boas práticas agrícolas:

- Programa de formação teórica e prática para os trabalhadores da exploração; **Implementado**
- Arquivo de registo do consumo de água, energia, alimentos e produção de resíduos; **Implementado**
- Programa de manutenção e reparação que assegure o bom funcionamento e a limpeza das instalações e equipamentos; **Implementado**

- Execução de actividades na própria instalação, tais como o fornecimento de materiais e a eliminação/evacuação de produtos e resíduos; **Implementado**
- Projectar uma adequada aplicação do estrume no terreno; **Não aplicável, uma vez que todo o estrume gerado na instalação é vendido para valorização agrícola, conforme Regulamento (CE) n.º 1069/2009, do Parlamento Europeu e do Conselho, de 21 de outubro de 2009, que define regras sanitárias relativas aos subprodutos animais e produtos derivados não destinados ao consumo humano, e respetivo Regulamento de Execução (UE) n.º 142/2011, da Comissão, de 25 de fevereiro de 2011. Foi apresentado, à entidade coordenadora, no âmbito do Decreto-lei nº 214/2008, de 10 de Novembro, diploma REAP, Plano de Gestão de Efluentes, para aprovação, conforme previsto na Portaria nº 79/2022 de 03 de Fevereiro, aquando do pedido de reclassificação do licenciamento da instalação avícola.**

MTD para sistemas de criação de aves de capoeira:

- Sistema de jaulas verticais com remoção do estrume, pelo menos duas vezes por semana, através de cinta transportadora para um depósito fechado; **Implementado**

MTD para estratégia alimentar para aves de capoeira:

- Gestão nutricional dos alimentos fornecidos às aves; **Implementado**

MTD para redução do consumo de energia:

- Optimização do sistema de ventilação de cada edifício, a fim de obter um bom controlo da temperatura e alcançar taxas de ventilação mínimas no inverno; **Implementado**
- Inspecção e limpeza frequentes dos ventiladores para evitar resistências nos sistemas de ventilação; **Implementado**
- Utilização de luz de baixo consumo energético; **Implementado.** Estão a ser substituídas as lâmpadas incandescentes por lâmpadas fluorescentes, à medida que se vão fundindo.

MTD para redução do consumo de água:

- Detecção e reparação de fugas; **Implementado**
- Registo do consumo de água através de contadores; **Implementado**
- Calibração periódica dos bebedouros/pipetas para evitar derrames; **Implementado**

MTD para armazenamento do estrume:

- Armazenamento num edifício coberto, com pavimento impermeabilizado e ventilação adequada, com capacidade suficiente para aguardar o subsequente tratamento ou aplicação no solo; **Implementado**

MTD transversais:

Reference Document on Best Available Techniques on Emission from Storage of Bulk or Dangerous Materials

- MTD`s no armazenamento de líquidos e gases liquefeitos – **Não aplicável**

- MTD`s na transferência e/ou manuseamento de líquidos e gases liquefeitos – **Não aplicável**

- MTD`s no armazenamento de materiais sólidos:
  - Armazenamento aberto – **Não Aplicável**
  - Armazenamento fechado **– Aplicável**
    - Desenho adequado dos silos, de forma a prevenir o seu colapso – **Implementado**

    - Desenho adequado dos locais de armazenamento, ventilado, com sistema de filtração e manutenção das portas fechadas – **Implementado, à excepção do sistema de filtração que não é aplicável**

    - Aplicar um sistema de redução de poeiras – **Não Aplicável**

    - Utilizar silos resistentes à explosão no armazenamento de matérias orgânicas – **Não Aplicável**

- MTD`s no armazenamento de sólidos perigosos embalados - **Não Aplicável**

- MTD`s na prevenção de acidentes e incidentes – **Não Aplicável**

- MTD`s na transferência e manuseamento de sólidos

  - Prevenir a dispersão de poeiras nas actividades de carga e descarga ao ar livre, agendando para os dias de vento fraco – **Aplicável - Implementado**

  - Fazer transporte a distâncias curtas em modo de sistema contínuo, sempre que possível - **Aplicável - Implementado**

  - Na utilização de equipamento com pá carregadora, reduzir os "derrames", através da escolha da melhor posição de descarga - **Aplicável - Implementado**

  - Ajustar a velocidade dos veículos ao local para minimizar que as poeiras depositadas no solo se "levantem" - **Aplicável - Implementado**

  - Aplicar asfalto ou "concreto" em estradas unicamente utilizadas por camiões e carros, porque são de fácil limpeza, evitando o "levantar" de poeiras pelo passar dos veículos – **Não Aplicável**

  - Limpeza das estradas – **Não Aplicável**

  - Limpeza das rodas dos veículos – **Aplicável – Não implementado – Nem prevista a sua implementação**

  - Efectuar as operações de carga/descarga lentamente e de elevação baixa – **Aplicável - Implementado**

Reference Document JRC Reference Report on Monitoring of Emissions to Air and Water from IED Installations (ROM)

MTD para na Monitorização:

- Medição directa – **Aplicável - Implementado**
- Parâmetros "subrogados" – **Não Aplicável**
- Balanços de massa – **Não Aplicável**
- Cálculos - **Aplicável – Implementado**
- Factores de emissão - **Aplicável – Implementado**

Implementação de um Sistema de Gestão Ambiental

A certificação de um Sistema de Gestão Ambiental implicaria o constante acompanhamento para um correto funcionamento do mesmo, pelo que no imediato não é de todo possível, contudo este encontra-se implementado. São efetuados registos em todas áreas de atuação da instalação avícola, nomeadamente consumos de água, energia, ração, horas de funcionamento dos equipamentos, mortalidades, estrume, entre outros. Em termos de contexto, está salvaguardado todos os requisitos ambientais, bem como as suas partes interessadas. A nível de Gestão de Topo e Liderança, esta tem conhecimento de todos os passos dados em matéria de Ambiente e Sustentabilidade na empresa, assumindo para isso um compromisso sério estando estas questões refletidas na sua política, bem como descritas nas funções e responsabilidades assumidas na estrutura organizacional da empresa. Em termos de Planeamento são definidas ações para tratar riscos e não conformidades. Toda esta informação tem suporte em documentação formalizada e é comunicada internamente a todos os colaboradores. De Salientar em termos, operacionais existem planos definidos, nomeadamente planos de manutenção em todas as áreas de atuação da empresa, bem como outros planos definidos, nomeadamente no que diz respeito ao cumprimento legal de análises de água, análises de águas residuais e análises de estrume. Todas estas questões estão documentadas em modelo próprio para o efeito. Em termos de resposta a emergência, a empresa tem medidas de autoproteção definidas, contemplando requisitos ambientais. Além disso assegura ainda, através de Garantia Bancária resposta a emergência e ocorrências,

No anexo I são remetidos os BREF´s da instalação atualizados .

EXP3 – MATÉRIAS-PRIMAS E/OU SUBSIDIÁRIAS / PRODUTOS

EXP3.1 – MEDIDAS / CONDIÇÕES A CUMPRIR RELATIVAMENTE A MATÉRIAS-PRIMAS E/OU SUBSIDIÁRIAS

EXP3.2 – MEDIDAS / CONDIÇÕES A CUMPRIR RELATIVAMENTE AOS PRODUTOS INTERMÉDIOS E OU FINAIS

Conforme foi evidenciado no TUA20230301000626 a capacidade de armazenamento da ração é para Pavilhão 1, 2, 3 e 4 de 2 silos de 45 toneladas cada, perfazendo assim um total de 360 toneladas de armazenamento. O consumo de ração referente ao ano de 2025 foi de 16437,194 toneladas.
Conforme tabela abaixo.

Tabela 2 - Síntese de volumes de produção da instalação

Mês	Aves Instaladas	Ovos Produzidos (dúzias)	Consumo Ração (Kgs)
Janeiro	424 237	1 079 465	1 755 540
Fevereiro	361 901	773 763	1 296 860
Março	358 217	749 303	1 195 720
Abril	424 971	849 279	1 409 420
Maio	420 909	531 639	1 260 030
Junho	417 412	658 265	1 112 530
Julho	430 594	694 336	1 449 190
Agosto	428 041	699 917	1 170 020
Setembro	434 165	872 798	1 570 344
Outubro	431 765	874 666	1 448 680
Novembro	428 305	886 284	1 456 330
Dezembro	426 084	842 175	1 312 530
Total	**415 550 (média)**	**9 511 888**	**16 437 194**

Na tabela 2, nomeadamente na coluna onde consta aves instaladas, representa o número de animais presente nesse mês na totalidade dos pavilhões, referente ao ano de referência. Contudo, para efeitos de capacidade efetivada, são utilizadas as diretrizes da Agência Portuguesa do Ambiente. A capacidade efetivada é calculada conforme a média de aves de em cada um dos pavilhões, expressa em número de animais e em Cabeças Normais. Para o efeito, remetemos na tabela 3, em baixo os cálculos efetuados:

Tabela 3 – Cálculos de capacidade efetivada

Pavilhão	BANDOS 2025	DATA ENTRADA	DATA SAÍDA	Nº AVES INSTALADAS	CAPACIDADE EFETIVADA
Pavilhão 1	Pav 1 Bando 1 2024	15/07/2024	05/01/2026	152 763	152 763
Pavilhão 2	Pav 2 Bando 1 2024	01/02/2024	26/06/2025	167 040	167 040
	Pav 2 Bando 1 2025	07/07/2025	2026	167 040	
Pavilhão 3	Pav 3.1 Bando 1 2023	26/12/2023	24/01/2025	34 997	35 067
	Pav 3.1 Bando 1 2025	14/04/2025	2026	35 137	
	Pav 3.2 Bando 1 2023	26/12/2023	24/01/2025	34 996	
	Pav 3.2 Bando 1 2025	14/04/2025	2026	35 137	
Pavilhão 4	Pav 4.1 Bando 1 2024	05/08/2024	08/08/2025	35 378	35 258
	Pav 4.1 Bando 1 2025	22/09/2025	2026	35 137	
	Pav 4.2 Bando 1 2024	05/08/2024	06/08/2025	35 378	
	Pav 4.2 Bando 1 2025	22/09/2025	2026	35 137	
Total					Aves: 390 127 CN: 5071,654

Tabela 4 - Consumo de ração por ciclo produtivo

Consumo de ração por ciclo produtivo						
Pavilhão	Descrição	Datas Postura		Dias Postura	Nº Aves Instaladas	Consumo de ração (kgs)
Pavilhão 1	Pav 1 Bando 1 2024	15/07/2024	05/01/2026	365	152 763	8 259 144
Pavilhão 2	Pav 2 Bando 1 2024	01/02/2024	26/06/2025	177	167 040	8 834 780
	Pav 2 Bando 1 2025	07/07/2025	2026	178	167 040	3 069 850
Pavilhão 3	Pav 3.1 Bando 1 2023	26/12/2023	24/01/2025	24	34 997	1 505 790
	Pav 3.1 Bando 1 2025	14/04/2025	2026	262	35 137	1 059 830
	Pav 3.2 Bando 1 2023	26/12/2023	24/01/2025	24	34 996	1 506 700
	Pav 3.2 Bando 1 2025	14/04/2025	2026	262	35 137	997 090
Pavilhão 4	Pav 4.1 Bando 1 2024	05/08/2024	08/08/2025	220	35 378	1 456 120
	Pav 4.1 Bando 1 2025	22/09/2025	2026	101	35 137	407 220
	Pav 4.2 Bando 1 2024	05/08/2024	06/08/2025	218	35 378	1 398 440
	Pav 4.2 Bando 1 2025	22/09/2025	2026	101	35 137	395 560

Em baixo é apresentado graficamente o número de aves instaladas ao longo de 2025, bem como o consumo de ração:

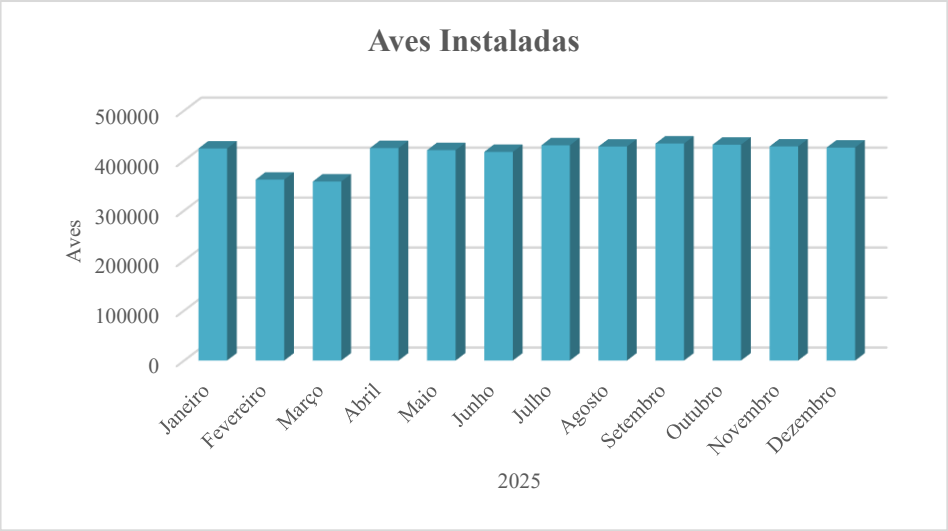

Gráfico 1 - Aves Existentes em 2025

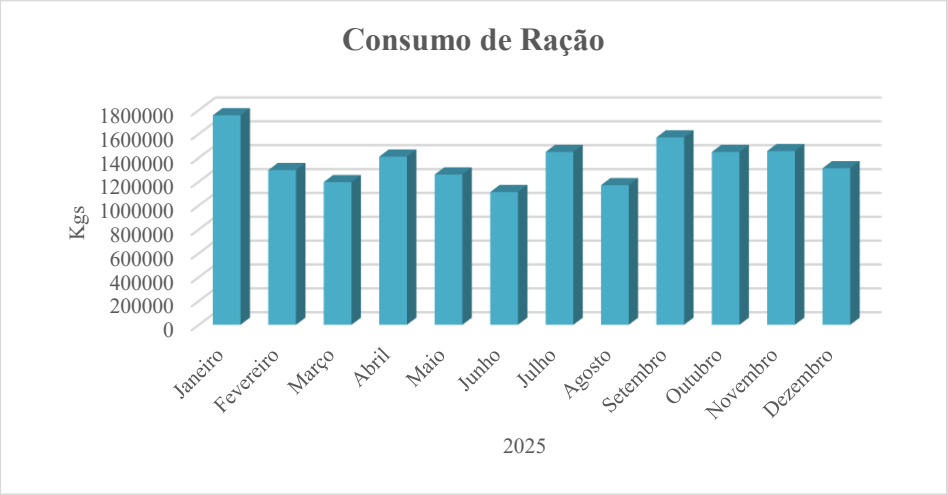

Gráfico 2 - Consumo de Ração em 2025

Na tabela abaixo podemos observar a produção de ovos por bando em dúzia; aves instaladas/Bando e bandos Ano; Calendarização de entrada, saída e vazio sanitário, pesos médios das aves de saída.

Tabela 5 - Síntese de produção de ovos

BANDOS - 2025	Data Entrada	Data Saída	Data Vazio Sanitário	Nº Aves Instaladas	Nº Aves Saída	Nº Dias Referentes a 2025	Ovos Produzidos (dúzias/bando/ciclo)	Peso Médio Aves /Bando (Kg's)	Peso Médio Aves (Kg's)
Pav 1 Bando 1 2024	15/07/2024	05/01/2026	Aprox. 25 dias após saída bando.	152 763	133 330	365	4 699 538	336 079	±2 a 2.2 kgs ave segundo a bibliografia da especialidade, BREF - Criação Intensiva na Avicultura e Suinicultura.
Pav 2 Bando 1 2024	01/02/2024	26/06/2025		167 040	149 731	177	5 042 947	329 408	
Pav 2 Bando 1 2025	07/07/2025	2026		167 040	162 200	178	1 759 546	367 488	
Pav 3.1 Bando 1 2023	26/12/2023	24/01/2025		35 000	29 842	24	745 668	65 652	
Pav 3.1 Bando 1 2025	14/04/2025	2026		35 137	30 737	262	537 128	77 301	
Pav 3.2 Bando 1 2023	26/12/2023	24/01/2025		35 000	29 277	24	685 809	64 409	
Pav 3.2 Bando 1 2025	14/04/2025	2026		35 137	30 504	262	475 359	77 301	
Pav 4.1 Bando 1 2024	05/08/2024	08/08/2025		35 208	30 428	220	819 541	66 942	
Pav 4.1 Bando 1 2025	22/09/2025	2026		35 137	32 212	101	220 510	77 301	
Pav 4.2 Bando 1 2024	05/08/2024	06/08/2025		35 208	29 984	218	817 493	65 965	
Pav 4.2 Bando 1 2025	22/09/2025	2026		35 137	32 915	101	219 499	77 301	
Total Anual							**16 023 036**	**1 605 149**	-

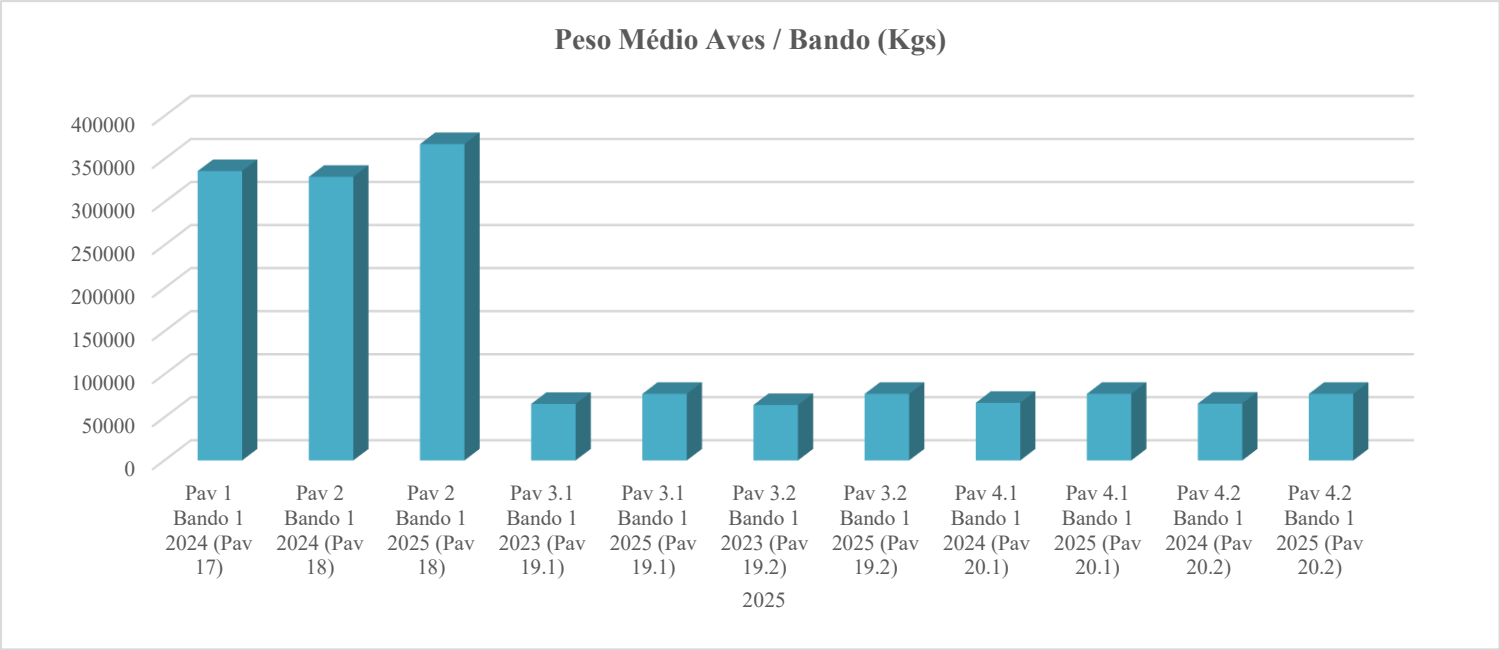

Gráfico 3 - Peso médio por bando

A nível de estratégias alimentares, a alimentação assenta em rações concebidas e estudadas para este tipo de exploração animal. Serão sempre acompanhadas por técnicos devidamente credenciados e aptos para o efeito, designadamente Médico Veterinário e Eng.º de Produção Animal.

A exploração possui uma cadeia de distribuição automática de ração, que é abastecida a partir de silos, e controlado através de programa pré-estabelecido. A ração é fornecida por empresa do Grupo certificada e apta com as melhores MTD disponíveis para produção de ração apta e correta com formulação gerida por veterinários da área. O programa alimentar será adequado de acordo com as necessidades das aves, nas diversas fases de postura, conforme tabela abaixo.

Tabela 6 - Referências de Ração

Referência da Ração	Idade
A – 118 SUPER	Das 16/17 semanas até aos 2% de Postura
A – 120 SUPER	Dos 2% de Postura às 35 semanas
A – 125 SUPER	Das 36 às 50 semanas
A – 126 SUPER	Das 51 semanas até ao final da Postura

Os desinfetantes são utilizados e encaminhados para Operador de Gestão de Resíduos, sempre no final de cada ciclo produtivo. Em 2023 foram produzidos e encaminhados para OGR´s 212 kg´s de embalagens de desinfetantes. No CICO são classificados os ovos da instalação, não sendo utilizado para outros fins.

Relativamente ao material de cama, efetuamos uma estimativa de acordo com a ficha técnica do produto, que segundo a mesmo são necessários 3 kg´s por m^2 de superfície útil do pavilhão.

Tabela 7 - Material de cama 2025

Pavilhão	Descrição	Datas Postura		Dias Postura	Nº Aves Instaladas	Aves saída até fim 2025	Área do pavilhão (m^2)	Quantidade colocada no Pavilhão (kg´s)	Quantidade retirada em 2025 (kg´s)
Pavilhão 1	Não aplicável. Pavilhão de postura em bateria, não tem cama.								
Pavilhão 2									
Pavilhão 3	Pav 3.1 Bando 1 2023	26/12/2023	24/01/2025	24	152 763	133 330	2665	3997,5	7995,0
	Pav 3.1 Bando 1 2025	14/04/2025	2026	262	167 040	149 731		0	
	Pav 3.2 Bando 1 2023	26/12/2023	24/01/2025	24	167 040	162 200		3997,5	
	Pav 3.2 Bando 1 2025	14/04/2025	2026	262	34 997	29 842		0	
Pavilhão 4	Pav 4.1 Bando 1 2024	05/08/2024	08/08/2025	220	35 137	30 737	2615,7	3923,6	7847,1
	Pav 4.1 Bando 1 2025	22/09/2025	2026	101	34 996	29 277		0	
	Pav 4.2 Bando 1 2024	05/08/2024	06/08/2025	218	35 137	30 504		3923,6	
	Pav 4.2 Bando 1 2025	22/09/2024	2026	101	35 378	30 428		0	

EXP4 – AR

EXP4.2 – EMISSÕES DIFUSAS

EXP4.2.2 – MEDIDAS/CONDIÇÕES A CUMPRIR PARA AS EMISSÕES DIFUSAS

Apresenta-se de seguida a síntese dos valores de emissão, assim como fundamentação dos cálculos efetuados. Tabela referente aos dias de entrada e saída de "Bandos"

Tabela 8 - Controlo de bandos em 2025

BANDOS - 2025	DATA ENTRADA	DATA SAÍDA	Nº AVES INSTALADAS	Nº AVES SAÍDA	Nº DIAS REFERENTES A 2025
Pav 1 Bando 1 2024	15/07/2024	05/01/2026	152 763	133 330	365
Pav 2 Bando 1 2024	01/02/2024	26/06/2025	167 040	149 731	177
Pav 2 Bando 1 2025	07/07/2025	2026	167 040	162 200	178
Pav 3.1 Bando 1 2023	26/12/2023	24/01/2025	152 763	133 330	24
Pav 3.1 Bando 1 2025	14/04/2025	2026	167 040	149 731	262
Pav 3.2 Bando 1 2023	26/12/2023	24/01/2025	167 040	162 200	24
Pav 3.2 Bando 1 2025	14/04/2025	2026	34 997	29 842	262
Pav 4.1 Bando 1 2024	05/08/2024	08/08/2025	35 137	30 737	220
Pav 4.1 Bando 1 2025	22/09/2025	2026	34 996	29 277	101
Pav 4.2 Bando 1 2024	05/08/2024	06/08/2025	35 137	30 504	218
Pav 4.2 Bando 1 2025	22/09/2025	2026	35 378	30 428	101

Tabela 9 - Valores de emissão das aves

BANDOS - 2025	NMA	Emissões de Amoníaco – NH_3	Emissões de Metano – CH_4	Emissões de Ácido Nitroso – N_2O	Emissões de Partículas – PM_{10}	Kg's NH_3/lugar animal/ano
Pav 1 Bando 1 2024	152763,000	33607,860	17873,271	1214,011	2832,691	0,220
Pav 2 Bando 1 2024	72609,279	15974,041	8495,286	577,027	1346,397	0,096
Pav 2 Bando 1 2025	81460,603	17921,333	9530,891	647,369	1510,528	0,107
Pav 3.1 Bando 1 2023	1962,214	431,687	229,579	15,594	36,385	0,012
Pav 3.1 Bando 1 2025	25221,627	5548,758	2950,930	200,437	467,686	0,158
Pav 3.2 Bando 1 2023	1925,063	423,514	225,232	15,299	35,697	0,012
Pav 3.2 Bando 1 2025	25221,627	5548,758	2950,930	200,437	467,686	0,158
Pav 4.1 Bando 1 2024	18340,164	4034,836	2145,799	145,750	340,083	0,114
Pav 4.1 Bando 1 2025	9722,841	2139,025	1137,572	77,268	180,291	0,061
Pav 4.2 Bando 1 2024	17908,252	3939,815	2095,265	142,317	332,074	0,111
Pav 4.2 Bando 1 2025	9722,841	2139,025	1137,572	77,268	180,291	0,061

NMA (Número Médio de Aves) = ((Nº Aves x Nº Dias 2025)/365)
Emissões de Amoníaco (kg) = NMA x 0,22
Emissões de Metano (kg) = NMA x 0,117
Emissões de Ácido Nitroso (kg) = NMA x (900/500) x (2/453)
Emissões de Partículas (kg) = NMA x (2100/500) x (2/453)

Tabela 10 - Emissões especificas das aves

Pavilhão	Bandos 2025	Kg de aves produzidas/ Kg de NH_3	Kg de aves produzidas/ Kg de CH_4	Kg de aves produzidas/ Kg de N_2O	Kg de aves produzidas/ Kg de PM_{10}
Pavilhão 1	Pav 1 Bando 1 2024	9,091	17,094	251,667	107,857
Pavilhão 2	Pav 2 Bando 1 2024	20,914	39,325	578,967	248,129
	Pav 2 Bando 1 2025	18,641	35,052	516,058	221,168
Pavilhão 3	Pav 3.1 Bando 1 2023	162,141	304,880	4488,593	1923,683
	Pav 3.1 Bando 1 2025	12,665	23,814	350,604	150,259
	Pav 3.2 Bando 1 2023	165,265	310,755	4575,085	1960,751
	Pav 3.2 Bando 1 2025	12,665	23,814	350,604	150,259
Pavilhão 4	Pav 4.1 Bando 1 2024	17,536	32,974	485,463	208,055
	Pav 4.1 Bando 1 2025	32,853	61,775	909,488	389,781
	Pav 4.2 Bando 1 2024	17,959	33,769	497,171	213,073
	Pav 4.2 Bando 1 2025	32,853	61,775	909,488	389,781

Tabela 11 - Emissões especificas das aves

Pavilhão	Bandos 2025	Nº de aves postura/ Kg de NH_3	Nº de aves postura/ Kg de CH_4	Nº de aves postura/ Kg de N_2O	Nº de aves postura/ Kg de PM_{10}
Pavilhão 1	Pav 1 Bando 1 2024	4,545	8,547	125,833	53,929
Pavilhão 2	Pav 2 Bando 1 2024	10,457	19,663	289,484	124,064
	Pav 2 Bando 1 2025	9,321	17,526	258,029	110,584
Pavilhão 3	Pav 3.1 Bando 1 2023	81,070	152,440	2244,296	961,841
	Pav 3.1 Bando 1 2025	6,332	11,907	175,302	75,129
	Pav 3.2 Bando 1 2023	82,632	155,377	2287,542	980,375
	Pav 3.2 Bando 1 2025	6,332	11,907	175,302	75,129
Pavilhão 4	Pav 4.1 Bando 1 2024	8,768	16,487	242,731	104,028
	Pav 4.1 Bando 1 2025	16,427	30,888	454,744	194,890
	Pav 4.2 Bando 1 2024	8,980	16,885	248,585	106,537
	Pav 4.2 Bando 1 2025	16,427	30,888	454,744	194,890

Para cumprimento da MTD 25 e de acordo com o BREF da Instalação (IRPP) foi utilizada uma estimativa, recorrendo à utilização de fatores de emissão.

Chama-se atenção que os vazios realizados no fim do bando são especulados podendo estes ser alterados consoantes as condições económicas de valorização do produto e fisiológicas das aves.

A instalação avícola da Cabrala tem uma capacidade instalada de 474 628 aves. Em 2025, registou-se uma capacidade efetivada de 415 550 aves.

No anexo III é remetido plano de manutenção onde são efetuadas verificações regulares ao sistema de ventilação bem como a todos os outros, nomeadamente sistemas de abastecimento de água, ração, iluminação, motores, telas de estrume entre outros.

De forma a dar cumprimento com o estabelecido no TUA da instalação, apresentamos em baixo cálculos para a determinação do azoto e fósforo total, conforme estabelecido na MTD 24 dos BREF´s da instalação. Este cálculo tem por base a formulação da ração que a aves consomem:

Tabela 12 - Azoto e Fósforo excretado

Categoria de animais	Número médio aves	Ref.ª Ração consumida	kg ração	% Proteína	% Fósforo	N excretado		P2O5 excretado	
Galinhas poedeiras	415 550	A-120	5424274,0	16,49	0,379	0,7	0,4-0,8	0,3	0,1-0,45
		A-125	4109298,5	15,99	0,359				
		A-126	6903621,5	16,01	0,341				

Y = Production (kg) of N and P_2O_5 per animal and per year.
X = Consumption (kg) of crude protein (CP) and phosphorus (P) per animal per year.

Table 4.6: Regressions used in Belgium (Flanders) to calculate the actual level of excretion

Animal species	Nitrogen (N) excretion (kg/animal/year)	Diphosphorus pentoxide (P_2O_5) excretion (kg/animal/year)
Weaners weighing from 7 kg to 20 kg	Y = 0.10·X-1.322	Y = 1.65·X-0.819
Other pigs weighing from 20 kg to 110 kg	Y = 0.13·X-3.046	Y = 1.94·X-1.698
Other pigs weighing more than 110 kg	Y = 0.133·X-0.2208	Y = 1.8503·X+0.344
Sows, including piglets with a weight < 7 kg	Y = 0.133·X-0.2208	Y = 1.8503·X+0.344
Boars	Y = 0.133·X-0.2208	Y = 1.8503·X + 0.344
Laying hens	Y = 0.1496·X-0.2455	Y = 2.2254·X-0.0606
Laying hens/breeders	Y = 0.1548·X-0.2305	Y = 2.2606·X-0.0587
Breeding stock of laying hens/breeders	Y = 0.1492·X-0.1149	Y = 2.2277·X-0.0512
Broilers	Y = 0.1541·X-0.5283	Y = 2.334·X-0.196
Broiler breeders	Y = 0.1517·X-0.1918	Y = 2.2606·X-0.0587
Breeding stock of broiler breeders	Y = 0.1571·X-0.1705	Y = 2.2152·X-0.0770

Y = Production (kg) of N and P_2O_5 per animal and per year.
X = Consumption (kg) of crude protein (CP) and phosphorus (P) per animal per year.
Source: [625, BE Flanders 2013]

Quadro 1.2

Fósforo total excretado associado às MTD

Parâmetro	Categoria de animais	Fósforo total excretado associado às MTD (1) (2) (kg P_2O_5 excretado/lugar animal/ano)
Fósforo total excretado, expresso em P_2O_5.	Leitões desmamados	1,2 - 2,2
	Porcos de engorda	3,5 - 5,4
	Porcas (incluindo leitões)	9,0 - 15,0
	Galinhas poedeiras	0,10 - 0,45
	Frangos de carne	0,05 - 0,25
	Perus	0,15 - 1,0

(1) O valor inferior do intervalo pode ser obtido recorrendo a uma combinação de técnicas.
(2) O fósforo total excretado associado às MTD não se aplica a frangas nem a reprodutores de quaisquer espécies de aves de capoeira.

A monitorização associada é descrita na MTD 24. Os níveis de fósforo total excretado associados às MTD podem não ser aplicáveis à produção biológica de animais e à criação de espécies de aves de capoeira não indicadas acima.

Quadro 1.1

Azoto total excretado associado às MTD

Parâmetro	Categoria de animais	Azoto total excretado associado às MTD (1) (2) (kg N excretado/lugar animal/ano)
Azoto total excretado, expresso em N	Leitões desmamados	1,5 - 4,0
	Porcos de engorda	7,0 - 13,0
	Porcas (incluindo leitões)	17,0 - 30,0
	Galinhas poedeiras	0,4 - 0,8
	Frangos de carne	0,2 - 0,6
	Patos	0,4 - 0,8
	Perus	1,0 - 2,3 (3)

(1) O valor inferior do intervalo pode ser obtido recorrendo a uma combinação de técnicas.
(2) O azoto total excretado associado às MTD não se aplica a frangas nem a reprodutores de quaisquer espécies de aves de capoeira.
(3) O valor superior do intervalo está associado à criação de perus machos.

Figura 1 - Tabelas para o cálculo do azoto e fósforo excretado

O valor de azoto (N) e fósforo (P_2O_5) excretado é calculado com base nas equações definidas nas MTD para galinhas poedeiras. Para tal, determina-se inicialmente o teor médio ponderado de proteína bruta e fósforo das rações consumidas, em função das respetivas quantidades utilizadas. Os valores obtidos são posteriormente aplicados às equações MTD, permitindo estimar a excreção anual de azoto e fósforo por animal.

Condições da MTD 31, conforme descrito no BREF do licenciamento é efetuado secagem do estrume nas telas transportadoras no interior do pavilhão. Assim como o estrume está em ambiente controlado, vedado e estanque não libertando odores para o exterior, e o estrume é retirado por telas isoladas e cobertas periodicamente à semana de modo minimizar a proliferação dos odores, estrume esse encaminhado para Armazéns de estrume vedados e fechados assim como impermeabilizados.

EXP4.4 – ODORES

EXP4.4.2 – MEDIDAS / CONDIÇÕES A CUMPRIR RELATIVAMENTE A ODORES

O armazenamento de estrume é efetuado única e exclusivamente no armazém de estrume e nunca depositado no exterior deste, sendo posteriormente encaminhado para destino final.

O encaminhamento do estrume para o armazém é efetuado por meio de telas existindo um sistema constituído por condutas de ar com pequenos orifícios, instaladas ao longo e em cima das cintas transportadoras de estrume e sob as jaulas, que por meio de ventiladores introduzem ar sob o estrume, originando a sua secagem, minimizando assim a possibilidade de ocorrência de odores.

Estão a ser cumpridas as MTD´s propostas. De referir que até ao momento não existem quaisquer queixas ou reclamações relativamente a odores.

EXP6 – ENERGIA

EXP6.1 – COMBUSTÍVEIS UTILIZADOS NA INSTALAÇÃO/ESTABELECIMENTO

EXP6.3 – MEDIDAS / CONDIÇÕES A CUMPRIR RELATIVAMENTE A ENERGIA

O abastecimento de energia contínua é efetuado a partir de um posto de transformação existente na Instalação com capacidade para 630 KVA. No anexo IV remete-se licença PT

IV remete-se Licença de Exploração do respetivo PT. Mais se informa que este PT abastece também o CICO.

Foi também instalado um gerador de emergência de 450 kVA, destinado a alimentar a instalação em caso de falha de energia da rede pública. É remetido também remetido no anexo V a Licença de Exploração do G.G.E.

Vide tabela abaixo com relatório simplificado dos consumos energia elétrica na instalação

Tabela 13 - Consumos de energia em 2025

Mês	Consumo de Energia Elétrica			
	(kWh)	tep	tep/Aves	tep/dúzia
Janeiro	118 862	25,56	$6{,}024 \times 10^{-5}$	$2{,}367 \times 10^{-5}$
Fevereiro	87 561	18,83	$5{,}202 \times 10^{-5}$	$2{,}433 \times 10^{-5}$
Março	88 664	19,06	$5{,}322 \times 10^{-5}$	$2{,}544 \times 10^{-5}$
Abril	89 597	19,26	$4{,}533 \times 10^{-5}$	$2{,}268 \times 10^{-5}$
Maio	90 025	19,36	$4{,}599 \times 10^{-5}$	$3{,}641 \times 10^{-5}$
Junho	129 035	27,74	$6{,}646 \times 10^{-5}$	$4{,}215 \times 10^{-5}$
Julho	129 909	27,93	$6{,}487 \times 10^{-5}$	$4{,}023 \times 10^{-5}$
Agosto	138 847	29,85	$6{,}974 \times 10^{-5}$	$4{,}265 \times 10^{-5}$
Setembro	110 007	23,65	$5{,}448 \times 10^{-5}$	$2{,}710 \times 10^{-5}$
Outubro	133 432	28,69	$6{,}644 \times 10^{-5}$	$3{,}280 \times 10^{-5}$
Novembro	110 118	23,68	$5{,}528 \times 10^{-5}$	$2{,}671 \times 10^{-5}$
Dezembro	112 908	24,28	$5{,}697 \times 10^{-5}$	$2{,}882 \times 10^{-5}$
Total Anual	**1 338 965**	**287,88**	**$6{,}910 \times 10^{-4}$**	**$3{,}730 \times 10^{-4}$**
C.E. (KWh/ave)	**3,222151**	-		
C.E. (tep/ave)	-	**0,000693**		
C.E. (KWh/Kg)	**1,611075**	-		

C.E. (tep/Kg)	**-**	**0,000346**

Equação 1

$$C.E.\ (KWh/ave) = \frac{Consumo\ de\ energia\ elétrica\ (KWh)}{Nº\ total\ de\ aves\ produzidas}$$

Equação 2

$$C.E.\ (tep/ave) = \frac{Consumo\ de\ energia\ elétrica\ (tep)}{Nº\ total\ de\ aves\ produzidas}$$

Equação 3

$$C.E.\ (KWh/Kg\ ave) = \frac{Consumo\ de\ energia\ elétrica\ (KWh)}{Peso\ total\ de\ aves\ produzidas\ (Kg)}$$

Equação 4

$$C.E.\ (tep/Kg\ ave) = \frac{\boldsymbol{Consumo\ de\ energia\ elétrica\ (tep)}}{\boldsymbol{Peso\ total\ de\ aves\ produzidas\ (Kg)}}$$

Todos os valores provêm do contador do PT referentes aos consumos mensais retirados da Fatura elétrica ao dia 1 de cada mês.

Para efetuar a conversão de kWh para tep (toneladas equivalentes de petróleo), utilizou-se a seguinte relação: **1 Gwh equivale a 215 tep**.

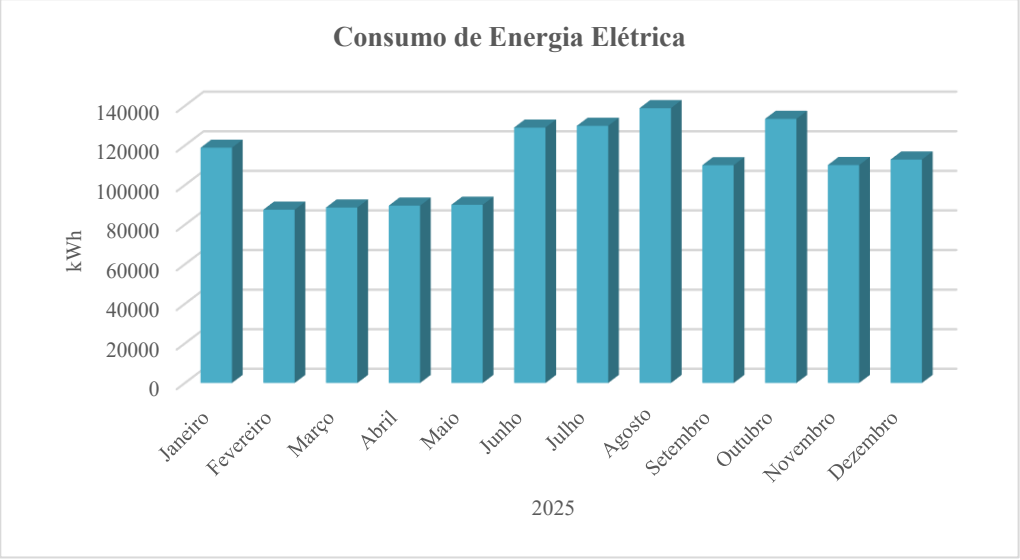

Gráfico 4 - Consumos de energia em 2025

Em baixo é remetida tabela referente às horas trabalhadas e consumos de gasóleos consumidos referente ao Grupo Gerador de Emergência:

Tabela 14 - Horas de funcionamento GGE e consumo de Gasóleo

Gerador de Emergência da Alqueidão			
Mês	Horas Funcionamento	Combustível	
		Consumo (litros)	TEP
Janeiro	00:28:00	20,31	0,021
Fevereiro	00:33:00	23,94	0,024
Março	00:55:00	39,90	0,041
Abril	07:24:00	525,62	0,537
Maio	00:52:00	37,73	0,039
Junho	02:16:00	127,69	0,130
Julho	02:00:00	116,08	0,119
Agosto	02:05:00	119,71	0,122
Setembro	01:10:00	50,79	0,052
Outubro	00:45:00	32,65	0,033
Novembro	00:55:00	39,90	0,041
Dezembro	00:46:00	33,37	0,034
Total	20:09:00	1167,7	0,099
C.E. (L/ave)	9,678E-04		
C.E. (tep/ave)	7,826E-08		
C.E. (L/Kg)	4,839E-04		
C.E. (tep/Kg)	3,913E-08		

Equação 1

$$\text{C.E. (Litros/ave)} = \frac{Consumo\ de\ Gasóleo\ (Litros)}{Nº\ total\ de\ aves\ produzidas}$$

Equação 2

$$\text{C.E. (tep/ave)} = \frac{Consumo\ de\ Gasóleo\ (tep)}{Nº\ total\ de\ aves\ produzidas}$$

Equação 3

$$\text{C.E. (KWh/Kg ave)} = \frac{Consumo\ de\ \ Gasóleo(Litros)}{Peso\ total\ de\ aves\ produzidas\ (Kg)}$$

Equação 4

$$\text{C.E. (tep/Kg ave)} = \frac{Consumo\ de\ Gasóleo\ (tep)}{Peso\ total\ de\ aves\ produzidas\ (Kg)}$$

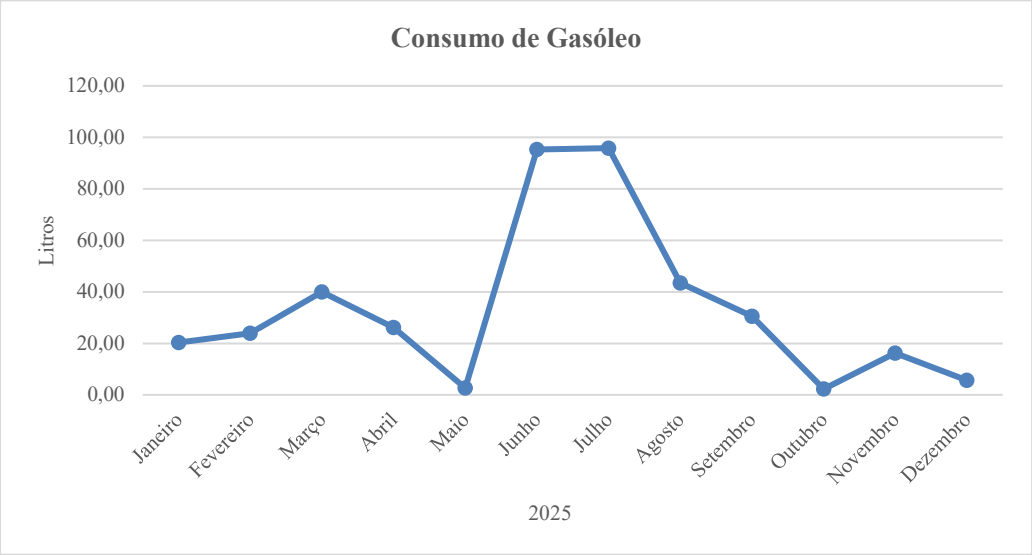

Gráfico 5 - Consumo de Gasóleo no GEE

Os valores foram obtidos pelo contador anexo ao Grupo Gerador, tendo como base de cálculo diferencial entre cada mês ao primeiro dia útil do mesmo de modo a contabilizar as horas, para o consumo foram usados um consumo médio de fábrica de acordo com as especificações do fabricante.

Todos os valores provêm do contador do PT referentes aos consumos mensais retirados da Fatura elétrica ao dia 1 de cada mês.

Medidas adotadas para minimizar os consumos de energia:

- Registo e controlo do consumo mensal de energia;
- Otimização do sistema de ventilação de cada edifício, a fim de obter um bom controlo da temperatura e alcançar taxas de ventilação mínimas no Inverno;
- Inspeção e limpeza frequentes dos ventiladores para evitar resistências nos sistemas de ventilação;
- Utilização de lâmpadas de baixo consumo energético (lâmpadas LED´s).

EXP7 – MEDIDAS / CONDIÇÕES A CUMPRIR RELATIVAMENTE AOS SISTEMAS DE ARREFECIMENTO

O sistema de ventilação que controla a temperatura no interior dos pavilhões avícolas é um processo totalmente automatizado que apenas entra em funcionamento quando for atingida a temperatura máxima no seu interior, previamente definida e inserida no sistema pelo técnico avícola. Quando essa temperatura é registada pelos sensores presentes no interior dos pavilhões, o sistema é acionado e, automaticamente são abertas e fechadas janelas e ligados e desligados ventiladores até que se volte a registar a temperatura ideal.

EXP8 – RH

EXP8.1 – CAPTAÇÃO

EXP8.1.1 – MEDIDAS/ CONDIÇÕES A CUMPRIR RELATIVAMENTE ÀS CAPTAÇÕES DE ÁGUA

O abastecimento de água à instalação é proveniente dos cincos pontos de captação de água subterrânea, apresentados no formulário, AC1, AC2, AC3, AC4 e AC5.

Vide anexo VI do presente relatório, onde são enviadas cópias dos comprovativos do Autocontrolo referentes a cada uma das captações subterrâneas associadas à Instalação Avícola da Cabrala. No anexo VII são remetidas cópias das análises efetuadas á água. Ainda de ressalvar que a instalação atualmente é abastecida por água da rede, utilizada apenas nos sanitários e CICO, análises remetidas no anexo VIII.

A instalação possui contadores para abeberamento, refrigeração e rega pelo que os consumos apresentados são reais. Encontram-se instalados medidores de caudal com totalizador à saída de cada captação subterrânea, sendo que para abeberamento e favos existem contadores específicos, de modo a permitir efetuar leituras regulares dos volumes de água.

Em baixo são apresentadas imagens dos contadores.



Figura 2 - Contadores do abeberamento, refrigeração e rega

Foram instalados contadores na saída de cada uma das captações, bem como contadores específicos para abeberamento e painéis de refrigeração.

Vide tabela abaixo com volumes de extração por captação.

Tabela 15 - Volumes de extração totais por captação

Mês	Volumes Extraídos das Captações de Água Subterrânea (m³)					Total das Captações (m³)
	AC1 – Licença n.º A006468.2018.RH5A	AC2 – Licença n.º A013353.2014.RH5A	AC3 – Licença n.º A002370.2019.RH5A	AC4 – Licença n.º A002388.2019.RH5A	AC5 – Licença n.º A002369.2019.RH5A	
Janeiro	442	369	1 940	1 090	1 179	**5 020**
Fevereiro	430	359	1 927	943	1 088	**4 747**
Março	428	357	1 755	933	1 080	**4 552**
Abril	445	371	2 683	670	1 069	**5 237**
Maio	450	375	2 612	663	1 073	**5 173**
Junho	455	568	4 746	1 090	1 469	**8 327**
Julho	453	566	5 523	935	1 339	**8 816**
Agosto	467	529	5 499	854	1 443	**8 792**
Setembro	278	347	3 524	684	843	**5 676**
Outubro	337	405	2 835	608	750	**4 934**
Novembro	335	402	2 619	819	726	**4 902**
Dezembro	333	399	2 552	812	720	**4 817**
Total Anual	**4 853**	**5 046**	**38 215**	**10 100**	**12 780**	**70 994**

Em baixo remetemos uma tabela com o consumo de água proveniente de cada uma das captações subterrâneas acima mencionadas para abastecimento única e exclusivamente da Instalação Avícola da Cabrala.

Tabela 16 - Volumes de extração de captações subterrâneas para a Instalação Avícola da Cabrala

Mês	Volumes Extraídos das Captações de Água Subterrânea (m³)					Total das Captações (m³)
	AC1 – Licença n.º A006468.2018.RH5A	AC2 – Licença n.º A013353.2014.RH5A	AC3 – Licença n.º A002370.2019.RH5A	AC4 – Licença n.º A002388.2019.RH5A	AC5 – Licença n.º A002369.2019.RH5A	
Janeiro	0	0	1 032	1 032	516	**2 579**
Fevereiro	0	0	886	886	443	**2 215**
Março	0	0	876	876	438	**2 190**
Abril	0	0	1 608	670	402	**2 680**
Maio	0	0	1 591	663	398	**2 651**
Junho	0	0	3 052	1 090	218	**4 360**
Julho	0	0	3 096	826	206	**4 129**
Agosto	0	0	2 985	796	199	**3 980**
Setembro	0	0	2 243	598	150	**2 991**
Outubro	0	0	1 664	555	277	**2 496**
Novembro	0	0	1 540	770	257	**2 567**
Dezembro	0	0	1 529	765	255	**2 549**
Total Anual	**0**	**0**	**22 102**	**9 526**	**3 758**	**35 386**

Todas as instalações abastecidas por estes furos possuem contadores parciais, nomeadamente para abeberamento, refrigeração e rega, sendo por isso possível contabilizar os consumos extraídos para cada Instalação Avícola. Em baixo, apresentamos o gráfico relativamente ao consumo total das captações subterrâneas na Instalação Avícola da Cabrala:

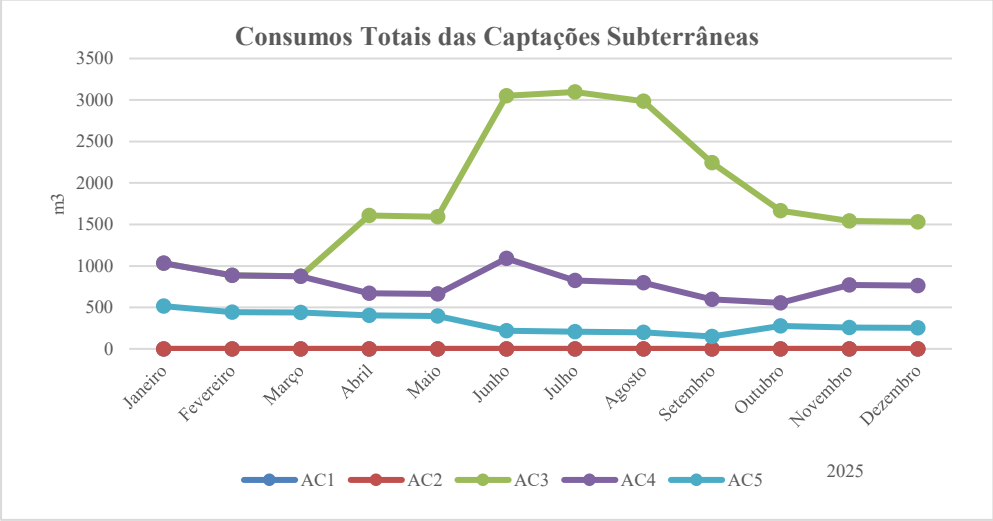

Gráfico 6 - Consumos mensais das captações subterrâneas

Na tabela em baixo são apresentados consumos específicos da Instalação Avícola, nomeadamente abeberamento, refrigeração e rega.

Tabela 17 - Volumes específicos em 2025

Mês	Captações Subterrâneas			Água da Rede		Consumo Total (m^3)
	Abeberamento (m^3)	Refrigeração Pavilhões (m^3)	Lavagens Pavilhões (m^3)	Instalações sanitárias (m^3)	CICO (m^3)	
Janeiro	2 549	0	29,6	9,2	174,6	2 579
Fevereiro	2 215	0	0,0	6,2	116,9	2 215
Março	2 190	0	0,0	7,3	139,0	2 190
Abril	2 650	30	0,0	14,1	268,8	2 680
Maio	2 622	29	0,0	0,0	0,0	2 651
Junho	2 598	1 687	74,9	0,0	0,0	4 360
Julho	2 570	1 559	0,0	15,4	293,4	4 129
Agosto	2 380	1 570	30,2	11,2	212,3	3 980
Setembro	2 605	386	0,0	9,1	172,9	2 991
Outubro	2 311	185	0,0	8,9	168,2	2 496
Novembro	2 564	3	0,0	5,6	106,4	2 567
Dezembro	2 549	0	0,0	5,1	96,0	2 549
Total Anual	**29 803**	**5 449**	**134,6**	**92,0**	**1748,6**	**35 386**

No gráfico em baixo estão representados os consumos específicos mensais:

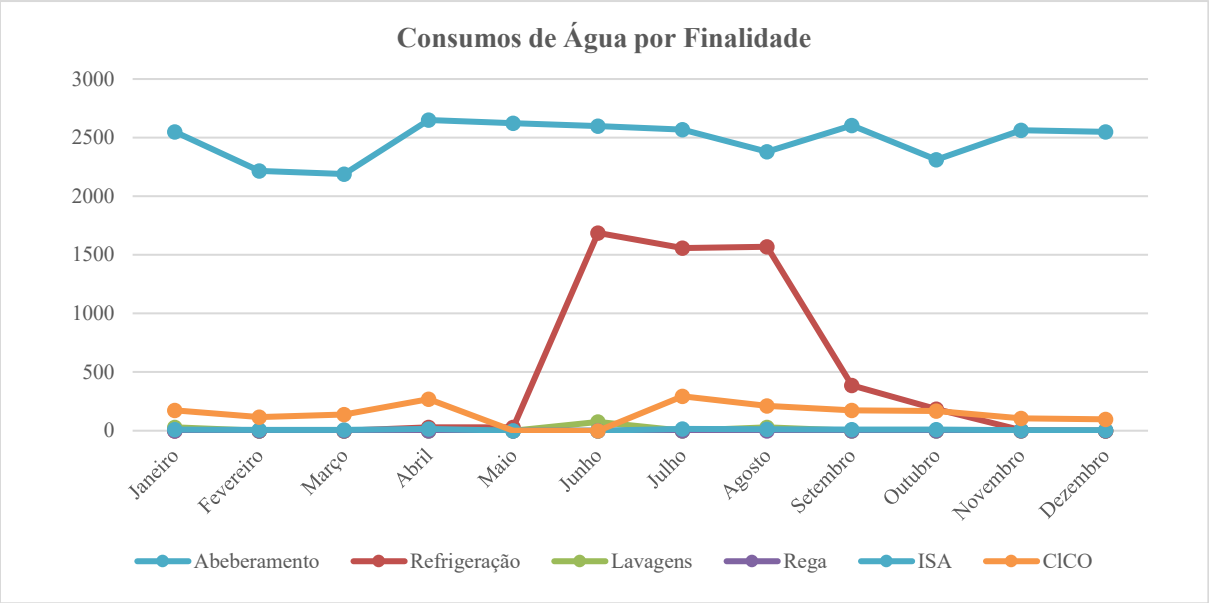

Gráfico 7 - Consumos específicos de água

Em suma nas captações subterrâneas temos um consumo total de 35386 m^3, destinadas a abeberamento e refrigeração dos pavilhões, enquanto de água da rede, em 2025, tivemos um consumo total 1840,6 m^3 para utilização nos sanitários e CICO.

O consumo específico por galinha poedeira pode ver-se na tabela abaixo indicada

Tabela 18 - Consumos específicos em 2025

Mês	Aves Instaladas	Ovos Produzidos (dúzias)	Consumo Total de Água (m^3)	Consumo específico (m^3/ave)	Consumo específico (m^3/dúzia)
Janeiro	424 237	1 079 465	2 579	0,006079	0,002389
Fevereiro	361 901	773 763	2 215	0,006120	0,002863
Março	358 217	749 303	2 190	0,006112	0,002922
Abril	424 971	849 279	2 680	0,006307	0,003156
Maio	420 909	531 639	2 651	0,006299	0,004987
Junho	417 412	658 265	4 360	0,010445	0,006624
Julho	430 594	694 336	4 129	0,009588	0,005946
Agosto	428 041	699 917	3 980	0,009297	0,005686
Setembro	434 165	872 798	2 991	0,006888	0,003427
Outubro	431 765	874 666	2 496	0,005781	0,002854
Novembro	428 305	886 284	2 567	0,005994	0,002897
Dezembro	426 084	842 175	2 549	0,005982	0,003027
Total	**415 550 (média)**	**9 511 888**	**35 386**	**0,084894**	**0,046776**

Em baixo apresentamos o consumo específico, em **m³ de água consumida/galinha** poedeira e em **m³ de água consumida/dúzia de ovos,** respetivamente:

Equação 1

$$C.E.\ (m^3/ave) = \frac{Água\ consumida\ (m3)}{Nº\ total\ de\ aves\ produzidas} = 0{,}09078$$

Equação 2

$$C.E.\ (m^3/dúzia) = \frac{Água\ consumida\ (m3)}{Nº\ total\ de\ dúzias\ produzidas} = 0{,}00431$$

De seguida apresenta-se os abeberamento por pavilhão para o cálculo dos consumos específicos por bando:

Tabela 19 - Consumos de abeberamento por pavilhão

Meses	Consumos abeberamento por pavilhão (m³)						
	PAV 1	PAV 2	PAV 3.1	PAV 3.2	PAV 4.1	PAV 4.2	Total
Janeiro	978,8	858,3	170,0	161,9	185,4	195,1	**978,8**
Fevereiro	974,4	855,2	0,0	0,0	188,5	196,9	**974,4**
Março	967,4	845,9	0,0	0,0	186,0	190,3	**967,4**
Abril	961,8	838,7	242,1	242,1	180,4	185,1	**961,8**
Maio	952,0	832,5	238,4	239,3	177,2	182,8	**952,0**
Junho	948,8	823,5	235,8	237,2	172,7	180,1	**948,8**
Julho	941,6	820,1	231,7	232,0	168,4	175,8	**941,6**
Agosto	936,5	817,3	229,0	225,9	167,9	3,1	**936,5**
Setembro	932,1	801,5	226,8	222,8	167,8	253,7	**932,1**
Outubro	882,8	751,6	178,5	174,2	118,6	205,3	**882,8**
Novembro	925,3	793,8	218,1	215,7	162,3	249,0	**925,3**
Dezembro	921,2	790,8	216,4	214,1	159,7	246,7	**921,2**
Total	**11322,7**	**9829,2**	**2186,8**	**2165,2**	**2034,9**	**2263,9**	**11322,7**

As linhas a verde representam o vazio sanitário.

Em baixo remetemos tabela com os consumos de água por instalação de cada captação subterrânea:

Tabela 20 - Consumos de água por instalação de cada captação subterrânea

Instalação	Mês	AC1 (m^3)	AC2 (m^3)	AC3 (m^3)	AC4 (m^3)	AC5 (m^3)	AC6 (m^3)	AC7 (m^3)	AC8 (m^3)	AC9 (m^3)	AC10 (m^3)	Abebera-mento (m^3)	Rega (m^3)	Refrigera-ção (m^3)	Lavagens (m^3)
Instalação Avícola da Cabrala	Janeiro	Não abastece a Instalação	Não abastece a Instalação	Não abastece a Instalação	Não abastece a Instalação	Não abastece a Instalação	0	0	1032	1032	516	2579	0	0	29.6
	Fevereiro						0	0	886	886	443	2215	0	0	0
	Março						0	0	876	876	438	2190	0	0	0
	Abril						0	0	1608	670	402	2650	0	30	0
	Maio						0	0	1591	663	398	2622	0	29	0
	Junho						0	0	3052	1090	218	2598	0	1762	74.9
	Julho						0	0	3096	826	206	2570	0	1559	0
	Agosto						0	0	2985	796	199	2380	0	1600	30.2
	Setembro						0	0	2243	598	150	2605	0	386	0
	Outubro						0	0	1664	555	277	2344	0	152	0
	Novembro						0	0	1540	770	257	2564	0	3	0
	Dezembro						0	0	1529	765	255	2549	0	0	0
Instalação Avícola da Souto da Ponte	Janeiro	Não abastece a Instalação	Não abastece a Instalação	Não abastece a Instalação	Não abastece a Instalação	Não abastece a Instalação	442	369	0	0	664	1474,6	0	0	0
	Fevereiro						430	359	0	0	645	1434,2	0	0	0
	Março						428	357	0	0	642	1426,2	0	0	0
	Abril						445	371	0	0	667	1411,6	0	71	28
	Maio						450	375	0	0	675	1405,7	0	95	0
	Junho						455	569	0	0	1251	1399,2	0	875	0
	Julho						453	566	113	0	1132	1391,4	0	873	0
	Agosto						467	529	871	0	1244	1382,3	0	1728	0
	Setembro						278	347	69	0	694	1355,8	0	32	0
	Outubro						337	405	135	0	472	1349,5	0	0	0
	Novembro						335	402	134	0	470	1341,6	0	0	0
	Dezembro						333	399	133	0	466	1330,2	0	0	0
Instalação Avícola da Alqueidão	Janeiro	205	154	0	411	0	0	0	257	0	0	1028	0,0	0,0	0
	Fevereiro	355	266	0	709	0	0	0	443	0	0	1774	0,0	0,0	0
	Março	356	267	0	711	0	0	0	445	0	0	1766	12,0	0,0	0
	Abril	357	0	0	714	0	0	0	714	0	0	1756	13,0	16,0	0
	Maio	466	0	0	746	0	0	0	652	0	0	1738	15,0	111,0	0
	Junho	216	0	0	864	0	0	0	1080	0	0	1718	16,0	427,0	0
	Julho	0	0	0	1278	0	0	0	1917	0	0	1700	0,0	1496,0	0
	Agosto	0	0	0	1293	0	0	0	1400	0	0	1687	0,0	1006,0	0
	Setembro	0	0	0	1084	0	0	0	887	0	0	1673	0,0	297,0	0
	Outubro	358	0	0	984	0	0	0	447	0	0	1659	0,0	131,0	0
	Novembro	329	0	0	905	0	0	0	411	0	0	1646	0,0	0,0	0
	Dezembro	328	0	0	901	0	0	0	410	0	0	1639	0,0	0,0	0
Instalação Avícola da Ribeira das Pontes / Ribeira das Reconhecidas	Janeiro	Não abastece a Instalação	Não abastece a Instalação	Não abastece a Instalação	Não abastece a Instalação	Não abastece a Instalação	Não abastece a Instalação	Não abastece a Instalação	477	Não abastece a Instalação	Não abastece a Instalação	1191,3	0	0	0
	Fevereiro								425			1063,4	0	0	23.93
	Março								264			1216,9	0	0	0
	Abril								136			1426,6	0	79	0
	Maio								146			1417,8	0	200	0
	Junho								373			1394,7	0	1267	0
	Julho								69			1375,1	0	0	51.45

	Agosto								68			1366,1	0	0	00
	Setembro								68			1361,1	0	0	0
	Outubro								429			1357,5	0	360,2	0
	Novembro								388			1354,7	0	197	0
	Dezembro								338			1352,0	0	0	0
Instalação Avícola da Boca da Mata	Janeiro	Não abastece a Instalação	Não abastece a Instalação	Não abastece a Instalação	Não abastece a Instalação	Não abastece a Instalação	0	0	175	58	0	232,9	0	0	0
	Fevereiro						0	0	172	57	0	229,5	0	0	0
	Março						0	0	170	57	0	227,0	0	0	0
	Abril						0	0	225	0	0	223,9	0	1	0
	Maio						0	0	223	0	0	222,1	0	1	0
	Junho						0	0	241	0	0	220,5	0	20	0
	Julho						0	0	328	109	0	217,9	0	219	0
	Agosto						0	0	175	58	0	217,4	0	16	0
	Setembro						0	0	257	86	0	217,1	0	126	0
	Outubro						0	0	159	53	0	212,3	0	0	0
	Novembro						0	0	145	48	0	193,9	0	0	0
	Dezembro						0	0	142	47	0	189,9	0	0	0
Instalação Avícola da Cruz da Frazoeira	Janeiro	188	328	422	Não abastece a Instalação	Não abastece a Instalação	Não abastece a Instalação	Não abastece a Instalação	Não abastece a Instalação	Não abastece a Instalação	Não abastece a Instalação	929,7	8,0	0,0	0
	Fevereiro	186	325	418								923,4	5,0	0,0	6
	Março	293	513	659								1457,5	7,0	0,0	0
	Abril	299	524	673								1444,5	4,0	48,0	0
	Maio	296	519	667								1435,6	2,0	44,0	36.1
	Junho	248	579	827								1083,3	3,0	568,0	0
	Julho	113	1019	1132								1554,1	10,0	700,0	0
	Agosto	114	1022	1136								1541,8	5,0	725,0	0
	Setembro	89	805	895								1531,3	2,0	256,0	27.3
	Outubro	161	723	723								1521,8	9,0	76,0	0
	Novembro	151	681	681								1512,9	0,0	0,0	0
	Dezembro	151	678	678								1506,2	0,0	0,0	0

EXP8.3 – REJEIÇÃO DE ÁGUAS RESIDUAIS

EXP8.3.2 – MEDIDAS / CONDIÇÕES A CUMPRIR RELATIVAMENTE À REJEIÇÃO DE ÁGUAS RESIDUAIS

Emissões de águas Pluviais e Residuais

A instalação mantém o sistema de retenção e tratamento de águas residuais constituído por fossa séptica estanque (LT1), com capacidade para 12 m^3, para armazenamento e tratamento dos efluentes domésticos provenientes das instalações sanitárias. Periodicamente é efetuada a inspeção visual à fossa séptica, com intuito de verificar a sua necessidade de limpeza.
No anexo IX é remetida a Certidão emitida por parte da Tejo Ambiente que atesta a impossibilidade de Ligação ao Serviço Municipal de Saneamento Público. No anexo X é remetido Título de Rejeição de águas residuais renovado sem alteração, uma vez que o que consta no respetivo TUA encontra-se caducado.

Relativamente a águas resultantes dos painéis de refrigeração, não se justifica o seu encaminhamento para um sistema de retenção e tratamento (LT), uma vez que as mesmas não possuem qualquer carga poluente, apenas são águas de recirculação utilizadas na refrigeração dos pavilhões.
Relativamente às águas para desinfeção de viaturas (arco de desinfeção), não se justifica o seu encaminhamento uma vez que são utilizadas em aspersão não existindo qualquer acumular das mesmas.
Em 2025 registou-se um volume de 92 m^3 de águas residuais geradas nas instalações sanitárias.

As águas pluviais continuam a ser encaminhadas por infiltração para o solo.

Em 2025 foram efetuadas 5 limpezas às fossas na qual foram retirados 60 m^3 de água residual. No anexo XII são remetidos os comprovativos de limpeza das fossas onde consta todos os elementos solicitados.

Em cada uma das fossas estima-se um volume de água residual descarregado de 12 m^3, tal como mencionado em cima.

EXP9 – EFLUENTES PEC

EXP9.2 – MEDIDAS / CONDIÇÕES A CUMPRIR RELATIVAMENTE AOS EFLUENTES PECUÁRIOS E OU SUBPRODUTOS DE ORIGEM ANIMAL PRODUZIDOS

Solo Estrume - ARMAZENAMENTO temporário e destino final + Controlo

Estima-se que a quantidade de estrume produzido em 2025 tenha sido aproximadamente de 14674.815 toneladas para uma média anual de 415550 aves instaladas.

Ver tabela elucidativa da estimativa de produção de estrume

Tabela 21 - Estrume estimado em 2025

Mês	Aves Instaladas	Estrume Produzido (Ton.)
Janeiro	424 237	1285,128
Fevereiro	361 901	1019,333
Março	358 217	1128,547
Abril	424 971	1196,949
Maio	420 909	1331,609
Junho	417 412	1226,373
Julho	430 594	1222,618
Agosto	428 041	1173,322
Setembro	434 165	1143,198
Outubro	431 765	1330,216
Novembro	428 305	1287,306
Dezembro	426 084	1330,216
Total	**415 550 (média)**	**14674,815**

Em baixo apresenta-se gráfico elucidativo da quantidade de estrume produzido mensalmente:

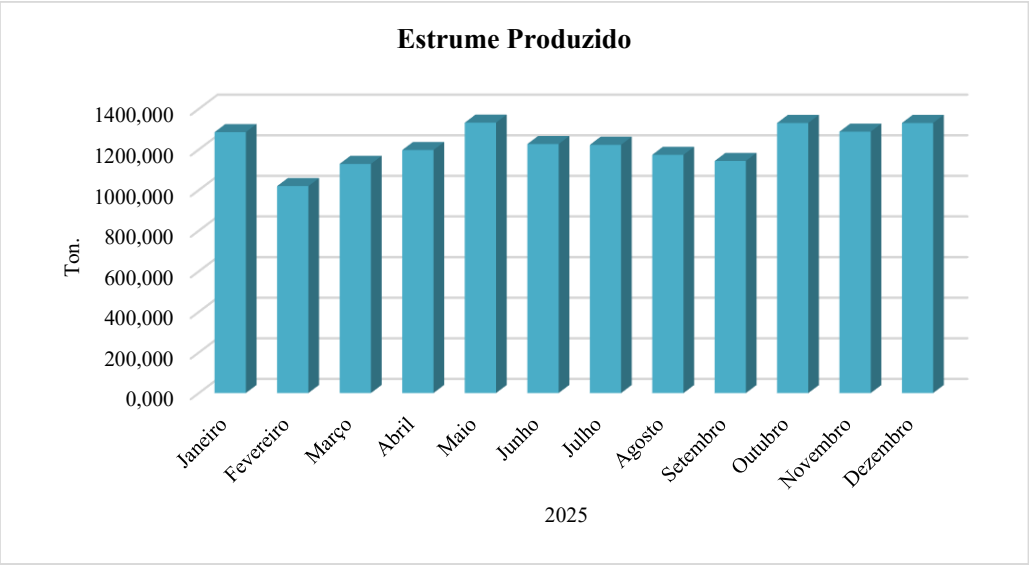

Gráfico 8 - Estrume Produzido em 2025

A quantidade de estrume enviado para valorização agrícola foi de aproximadamente 1850 toneladas e para a Biocompost, Lda foi de aproximadamente 2650 toneladas. No anexo XIII apresenta-se cópia das guiais de acompanhamento do estrume.

A produção estrume por bando pode ser estimada da seguinte maneira:

Tabela 22 - Produção por bando em 2025

Pavilhão	Descrição	Datas Postura		Dias Postura	Nº Aves Instaladas	Aves saída até fim 2025	Estrume ciclo (Kg's)	Estrume produzido 2025
Pavilhão 1	Pav 1 Bando 1 2024	15/07/2024	05/01/2026	365	152 763	133 330	7675000	5197356,2
Pavilhão 2	Pav 2 Bando 1 2024	01/02/2024	26/06/2025	177	167 040	149 731	7956331	2755910,9
	Pav 2 Bando 1 2025	07/07/2025	2026	178	167 040	N.D.	N.D.	2755910,9
Pavilhão 3	Pav 3.1 Bando 1 2023	26/12/2023	24/01/2025	24	34 997	29 842	1288544	78291,2
	Pav 3.1 Bando 1 2025	14/04/2025	2026	262	35 137	N.D.	N.D.	854823,8
	Pav 3.2 Bando 1 2023	26/12/2023	24/01/2025	24	34 996	29 277	1288507	78289
	Pav 3.2 Bando 1 2025	14/04/2025	2026	262	35 137	N.D.	N.D.	854823,8
Pavilhão 4	Pav 4.1 Bando 1 2024	05/08/2024	08/08/2025	220	35 378	30 428	1213536	725483,2
	Pav 4.1 Bando 1 2025	22/09/2025	2026	101	35 137	N.D.	N.D.	327518,7
	Pav 4.2 Bando 1 2024	05/08/2024	06/08/2025	218	35 378	29 984	1206940	718887,9
	Pav 4.2 Bando 1 2025	22/09/2025	2026	101	35 137	N.D.	N.D.	327518,7

Valor de produção estrume estimados pela bibliografia da especialidade, o BREF referenciado já no presente relatório, Criação Intensiva na Avicultura e Suinicultura.

[(18kg estrume/ave*ano * 1 dia/ave) / 365 dias /ano].

Foram realizadas 180 recolhas de estrume neste presente núcleo avícola com aproximadamente um peso médio de 25000 kg´s (conforme se pode ver nas GAS no anexo XIII).

Tabela 23 - Destinatários e Quantidades de estrumes em 2025

Local Destino	Morada	NIF	Quantidade Anual (Kg)	Nº Cargas
Alexandre Vicente - Sociedade Agrícola Unipessoal Lda	Urbanização Fonte Branca, Lote 5 2080-344 Benfica do Ribatejo	508019435	50000	2
António Leandro & Isabel Lda	Rua Vale de Oliveiras, N.º 33, Frade de Baixo 2090-216 Alpiarça	510969658	225000	9
Biocompost - Compostos Orgânicos, Lda	Rua General Humberto Delgado, N.º 384 2240-037, Águas Belas, Ferreira do Zêzere	509672256	2650000	106
Eduardo Roque Marques da Costa, Sociedade Unipessoal, Lda	Rua da Galhota, Marinhais 2125-163 Marinhais	507241967	75000	3
CAPMI, C.R.L.	Zona Industrial de Alpiarça, Rua F, Lote 128 2090-216 Alpiarça	500596964	25000	1
Foros de Santa Marta - Agricultura, Lda	Rua do Moinho nº 38, Foros de Benfica - 2080-400 Benfica do Ribatejo	510461506	25000	1
Joel Mateus Unipessoal, Lda	Rua Direita, Nº 70, 2140-665 Carregueira	516464540	25000	1
José Manuel Ferreira Courinha	Farinha Branca - 7425-014 Montargil	139898905	125000	5
Luís Miguel Caniço dos Santos, Unipessoal Lda	Estrada dos Paços, Nº 140 2080-517 Fazendas de Almeirim	509685722	150000	6
Manuel Sérgio Flausino	Frade de Cima - Alpiarça Santarém	135478782	100000	4
Marco Loureiro, Sociedade Unipessoal Lda	Rua Moinho de Vento, Nº 200, Paço dos Negros, 2080-640, Fazendas de Almeirim	508758505	1000000	40
Quinta da Amantela,Sociedade Agrícola Lda	Rua Daniel Dias Castelo lote nº 1 2080-377 Fazendas De Almeirim	507695968	50000	2
Total			**4500000**	**180**

Os estrumes gerados na instalação são enviados para valorização agrícola, e espalhados no solo através de um equipamento espalhador automático de acordo com o Código de Boas Praticas Agrícolas e sempre acompanhadas pelas Guia de Acompanhamento de Subprodutos. Em 2013 foi criada uma empresa pertencente ao grupo, a Biocompost para a qual é reencaminhada parte do estrume.

De forma a dar cumprimento ao estabelecido nas condições do TUA T000073, T000074 e T000075 vide cálculo efetuado na tabela 11 do presente RAA.

Relativamente ao chorume produzido na instalação vide capítulo anterior EXP 8.3 Rejeição de águas residuais onde é efetuada a explicação.

Podemos observar na tabela seguinte a relação da mortalidade por bando e por pavilhão.

Tabela 24 - Cadáveres em 2025

Pavilhão	Descrição	Datas Postura		Dias Postura	Nº Aves Instaladas	Mortalidade/ Bando	Quantidade (Kgs)
Pav. 1	Pav 1 Bando 1 2024	15/07/2024	05/01/2026	365	152 763	19 433	5 798
Pav. 2	Pav 2 Bando 1 2024	01/02/2024	26/06/2025	177	167 040	17 309	5 170
	Pav 2 Bando 1 2025	07/07/2025	2026	178	167 040	4 734	1 255
Pav. 3	Pav 3.1 Bando 1 2023	26/12/2023	24/01/2025	24	34 997	5 158	1 737
	Pav 3.1 Bando 1 2025	14/04/2025	2026	262	35 137	3 770	999
	Pav 3.2 Bando 1 2023	26/12/2023	24/01/2025	24	34 996	5 723	1 939
	Pav 3.2 Bando 1 2025	14/04/2025	2026	262	35 137	4 109	1 089
Pav. 4	Pav 4.1 Bando 1 2024	05/08/2024	08/08/2025	220	35 378	4 780	1 362
	Pav 4.1 Bando 1 2025	22/09/2025	2026	101	35 137	1 180	313
	Pav 4.2 Bando 1 2024	05/08/2024	06/08/2025	218	35 378	5 224	1 485
	Pav 4.2 Bando 1 2025	22/09/2025	2026	101	35 137	1 041	276

A quantidade total de cadáveres gerados na instalação avícola no ano de 2025 foi de 43912 aves.

A quantidade de cadáveres enviados para a Unidade de Transformação de Subprodutos (UTS) no ano de 2025 foi de 11640 kg´s. No anexo XIV apresentam-se cópia das guias de acompanhamento dos subprodutos, correspondentes aos cadáveres gerados na instalação avícola a que se refere o presente relatório, assim como noutras instalações avícolas da Zêzerovo S.A. Remete-se ainda no anexo XV os boletins analíticos referentes ao estrume produzido nas instalações avícolas.
Mais se informa que em dezembro não existiram saídas de cadáveres para a Unidade de Subprodutos, devido à vigilância associada ao foco de Gripe Aviária do Beco, localidade próxima dos pavilhões avícolas. Essas aves ficaram armazenadas em arca própria para o efeito, tendo sido encaminhas para a ITS em janeiro de 2026.

Na tabela seguinte podemos constatar a mortalidade por mês / animal / quantidade por pavilhão.

Tabela 25 - Mortalidades por bando

Ano	Meses	Pavilhão 1			Pavilhão 2			Pavilhão 3.1		
		Aves			Aves			Aves		
		Existentes	Mortalidade	Quantidade (Kgs)	Existentes	Mortalidade	Quantidade (Kgs)	Existentes	Mortalidade	Quantidade (Kgs)
2024	Janeiro	160 300	1 206	413	136 047	757	259	34 757	240	82
	Fevereiro	159 313	987	338	166 822	218	75	33 697	1 060	363
	Março	158 244	1069	366	166 395	427	146	33 107	590	202
	Abril	156 625	1619	555	165 955	440	151	32 330	777	266
	Maio	155 184	1441	494	165 429	526	180	31 975	355	122
	Junho	0	0	0	164 907	522	179	31 722	253	87
	Julho	152 586	177	61	164 185	722	247	31 460	262	90
	Agosto	152 276	310	106	163 718	467	160	31 319	141	48
	Setembro	150 634	1 642	563	163 191	527	181	31 145	174	60
	Outubro	148 640	1 994	683	160 367	2824	968	30 830	315	108
	Novembro	147 200	1 440	494	159 936	431	148	30 548	282	97
	Dezembro	144 444	2 756	945	159 548	388	133	30 248	300	103
2025	Janeiro	142 390	2 054	544	155 494	4 054	1075	29 842	406	108
	Fevereiro	141 035	1 355	359	154 337	1 157	307	0	0	0
	Março	140 033	1 002	266	152 985	1 352	358	0	0	0
	Abril	139 220	813	216	151 942	1 043	276	35 090	47	12
	Maio	137 795	1 425	378	151 042	900	239	34 552	538	143
	Junho	137 327	468	124	149 731	1 311	348	34 175	377	100
	Julho	136 286	1 041	276	166 554	486	129	33 573	602	160
	Agosto	135 553	733	194	166 145	409	108	33 185	388	103
	Setembro	134 909	644	171	163 854	2 291	607	32 873	312	83
	Outubro	134 460	449	119	163 318	536	142	32 559	314	83
	Novembro	133 930	530	140	162 745	573	152	31 609	950	252
	Dezembro	133 330	600	159	162 306	439	116	31 367	242	64
Total		**137 189 (média)**	**11 114**	**2 946**	**158 371 (média)**	**14 551**	**3 857**	**32 883 (média)**	**4 176**	**1 107**

Ano	Meses	Pavilhão 3.2			Pavilhão 4.1			Pavilhão 4.2		
		Aves			Aves			Aves		
		Existentes	Mortalidade	Quantidade (Kgs)	Existentes	Mortalidade	Quantidade (Kgs)	Existentes	Mortalidade	Quantidade (Kgs)
2024	Janeiro	34 820	176	60	29 101	222	76	30 702	556	191
	Fevereiro	34 284	536	184	28 921	180	62	30 261	441	151
	Março	33 671	613	210	28 572	349	120	29 898	363	124
	Abril	32 191	1480	507	28 160	412	141	29 373	525	180
	Maio	31 601	590	202	27 906	254	87	29 105	268	92
	Junho	31 185	416	143	27 599	307	105	28 785	320	110
	Julho	30 846	339	116	27 465	134	46	28 704	81	28
	Agosto	30 597	249	85	35 134	74	25	35 139	69	24
	Setembro	30 433	164	56	34 905	229	78	34 849	290	99
	Outubro	30 091	342	117	34 533	372	127	34 370	479	164
	Novembro	29 816	275	94	34 268	265	91	34 132	238	82
	Dezembro	29 544	272	93	33 974	294	101	33 912	220	75
2025	Janeiro	29 277	267	71	33 677	297	79	33 557	355	94
	Fevereiro	0	0	0	33 419	258	68	33 110	447	118
	Março	0	0	0	33 046	373	99	32 153	957	254
	Abril	35 082	55	15	32 238	808	214	31 399	754	200
	Maio	34 675	407	108	31 779	459	122	31 066	333	88
	Junho	34 383	292	77	31 129	650	172	30 667	399	106
	Julho	33 630	753	200	30 507	622	165	30 044	623	165
	Agosto	32 746	884	234	30 428	79	21	29 984	60	16
	Setembro	32 286	460	122	35 122	15	4	35 121	16	4
	Outubro	31 948	338	90	34 684	438	116	34 796	325	86
	Novembro	31 265	683	181	34 324	360	95	34 432	364	96
	Dezembro	31 028	237	63	33 957	367	97	34 096	336	89
Total		**32 632 (média)**	**4 376**	**1 160**	**32 859 (média)**	**4 726**	**1 253**	**32 535 (média)**	**4 969**	**1 317**

Os subprodutos são conservados em local e temperatura adequados de forma a evitar qualquer risco para a saúde humana ou animal, até serem encaminhados para destino final adequado.

No que se refere ao estrume, este continua a ser seco através de um sistema mecânico de secagem, recolhido através de tapetes rotativos e descarregados no armazém, PA1 devidamente impermeabilizado, coberto e vedado.

No que se refere aos cadáveres, são recolhidos dos pavilhões de postura e armazenados em Arca de refrigeração e encaminhados para a UTS. Importa referir, que atualmente cada pavilhão possui uma arca para armazenamento de cadáveres.

Mais se informa que a partir de 2025 a Zêzerovo passou a enviar os seus cadáveres para a ITS S.A., licença que se remete no anexo XVI.

Cascas de Ovo/ovos partidos - Armazenamento temporário e destino final + controlo

Na tabela em baixo, remetemos a quantidade de cascas de ovo enviada mensalmente para a UTS proveniente da Instalação Avícola da Cabrala:

Tabela 26 - Quantidades de cascas enviadas em 2025

Mês	Quantidade (Kgs)
Janeiro	3 438
Fevereiro	2 655
Março	3 021
Abril	2 544
Maio	2 757
Junho	2 472
Julho	3 936
Agosto	2 520
Setembro	4 266
Outubro	0
Novembro	0
Dezembro	0
Total Anual	27 609

Relativamente às cascas do último trimestre, a empresa recetora teve de interromper a recolha destas devido a motivos de inoperacionalidade da fábrica. Estas ficaram armazenadas, aguardando recolha no início de 2026.

Em 2025 efetuaram-se 3 limpezas, encaminhando-se essas águas para espalhamento na presente instalação. Para melhor compreensão, remete-se, no anexo XI o caderno de campo referente ao espalhamento anteriormente mencionado

Tabela 27 – Lavagens dos pavilhões avícolas

Pavilhão	Data de saída	Data da lavagem	Água de lavagem (m^3)	Data do espalhamento	Volume de chorume espalhamento
Pavilhão 2	Junho	Junho	74.9	Julho	74.9
Pavilhão 3	Janeiro	Janeiro	29.6	Fevereiro	29.6
Pavilhão 4	Agosto	Agosto	30.2	Setembro	30.2

EXP10 – RESÍDUOS

EXP10.1 – RESÍDUOS GERADOS NA ATIVIDADE

EXP10.1.3 – MEDIDAS/CONDIÇÕES A CUMPRIR RELATIVAMENTE AOS RESÍDUOS GERADOS NA ATIVIDADE

Relativamente aos resíduos produzidos na instalação, o seu armazenamento é efetuado tendo em consideração a classificação do resíduo em termos de código LER. No acondicionamento dos resíduos são utilizados contentores ou outras embalagens individualizadas para cada tipo de resíduo, sendo dada especial atenção, entre outros aspetos, à resistência, estado de conservação e sua capacidade de contenção.

Na instalação mantêm-se os locais de armazenamento temporário de resíduos, nomeadamente, o parque destinado ao armazenamento temporário de lâmpadas fluorescentes, ao armazenamento temporário de papel e cartão, embalagens de plástico, vidros e ao armazenamento temporário de RSU's.

Tabela 284 - Quantidades de resíduos produzidos em 2025

Código LER	Operação	Descrição do Resíduo	Etapa	Destinatário	Peso (ton.)
02 01 06	R3	Fezes, urina e estrume de animais (incluindo palha suja), efluentes recolhidos separadamente e tratados noutro local	Produção de aves	Biocompost - Compostos Orgânicos, Lda.	2837,669
02 02 03	R3	Matérias impróprias para consumo ou processamento	Produto não conforme	BioSmart - Soluções Ambientais, S.A.	42,365
15 01 01	R12	Embalagens de papel e cartão	Processo	PlenaVia - Construção e Conservação de Vias e Valorização Ambiental, Lda.	28,205
15 01 02	R12	Embalagens de plástico	Processo	PlenaVia - Construção e Conservação de Vias e Valorização Ambiental, Lda.	12,040
15 01 03	R12	Embalagens de madeira	Processo	PlenaVia - Construção e Conservação de Vias e Valorização Ambiental, Lda.	1,000
15 01 10	R13	(*) Embalagens contendo ou contaminadas por resíduos de substâncias perigosas	Embalagens de desinfetantes água	Resicorreia Gestão e Serviços de Ambiente, Lda.	0,212
16 02 15	R13	(*) Componentes perigosos retirados de equipamento fora de uso	Iluminação danificada	Correia & Correia, Lda.	0,003
17 02 03	R12	Plástico		PlenaVia - Construção e Conservação de Vias e Valorização Ambiental, Lda.	0,540
17 04 07	R12	Mistura de metais		PlenaVia - Construção e Conservação de Vias e Valorização Ambiental, Lda.	0,480
17 09 04	R12	Misturas de resíduos de construção e demolição não abrangidos em 17 09 01, 17 09 02 e 17 09 03		PlenaVia - Construção e Conservação de Vias e Valorização Ambiental, Lda.	0,140
Total (ton.)					**2922,654**

Em baixo são apresentados os ecopontos de resíduos (pavilhão 1/2 e pavilhão 3/4):



Figura 3 - Ecopontos de resíduos (Pav. 1/2 e Pav. 3/4)

Quanto ao Mapa de Integrado de Registo de Resíduos de 2025 foi submetido na plataforma SILIAMB e pode ser consultado no anexo XVII.

EXP12 – RUIDO

EXP12.2 – MEDIDAS / CONDIÇÕES A CUMPRIR RELATIVAMENTE AO RUÍDO

A gestão dos equipamentos utilizados na atividade é efetuada tendo em atenção as necessidades de controlar o ruído, particularmente através do cumprimento do Regulamento das Emissões Sonoras para o Ambiente do Equipamento para Utilização no Exterior aprovado pelo Decreto-lei nº 221/2006, de 08 novembro.

No anexo II remete-se relatório de ensaio acústico da Instalação Avícola da Cabrala.

No entanto caso se registe alguma queixa, situação anómala ou alterações significativas na instalação será efetuado nova avaliação de ruido e medidas serão tomadas.

3 – DESATIVAÇÃO/ENCERRAMENTO

ENC2 – MEDIDAS / CONDIÇÕES A CUMPRIR RELATIVAMENTE AO ENCERRAMENTOS E OU DESATIVAÇÃO DA INSTALAÇÃO

Não se prevê a desativação ou o encerramento da instalação, no entanto, quando se previr a descativação definitiva total ou parcial da instalação, será elaborado um Plano de Descativação a apresentar à APA, para aprovação, com o objetivo de se adotar as medidas necessárias, destinadas a evitar qualquer risco de poluição e a repor o local em estado ambientalmente satisfatório e compatível com o futuro uso previsto para o local desativado.

O Técnico responsável,

Assinado por: **Ricardo Gonçalves das Neves**
Num. de Identificação: 13030702
Data: 2026.06.25 17:49:24+01'00'

Listagem de anexos:

- Anexo I - BREF atualizado.pdf
- Anexo II - Ruido Ambiente.pdf
- Anexo III - Plano Manutenção.pdf
- Anexo IV- Licença de Exploração PT.pdf
- Anexo IX - Impossibilidade de ligação.pdf
- Anexo V - Licença de Exploração GGE.pdf
- Anexo VI - Autocontrolo de captações.pdf
- Anexo VII - Análises de água.pdf
- Anexo VIII - PCQA_2025_1,2,3,4 Trimestre_Ferreira_do_Zezere.pdf
- Anexo X - Titulo de Rejeição de águas residuais.pdf
- Anexo XI - Caderno de campo 1.pdf
- Anexo XI - Caderno de campo 2.pdf
- Anexo XII - Limpeza das Fossas Cabrala 2025.pdf
- Anexo XIII - Guias de Estrume.pdf
- Anexo XIV - Guias de Cadáveres.pdf
- Anexo XV - Análise Estrume.pdf
- Anexo XVI - ITS_Coruche.pdf
- Anexo XVI - TUA20191018000370 - ITS - Fábrica_150923.pdf
- Anexo XVII - MIRR_Cabrala_2025.pdf

Anexo I

ANEXO – MELHORES TÉCNICAS DISPONÍVEIS - **Conclusões MTD**

BREF - Criação Intensiva de aves de capoeira e de suínos (IRPP) | Data de adoção: 02/2017 | Versão: 19.07.2022

Nota: A análise deste documento não dispensa a consulta à Decisão de Execução (UE) 2017/302.

n.º atribuído de acordo com o BREF ou documento Conclusões MTD	Descrição de acordo com o BREF ou Conclusões MTD	MTD implementada?	Descrição do modo de implementação ou Motivo da não aplicabilidade ou Descrição da técnica alternativa implementada	VEA/VCA	Condições	Proposta de valor a atingir dentro da gama de VEA/VCA	Data de Implementação/Calendarização (mês/ano)
1. CONCLUSÕES GERAIS SOBRE AS MTD							
1.1. Sistemas de gestão ambiental (SGA)							
MTD 1.	**A fim de melhorar o desempenho ambiental geral das explorações, a MTD consiste em aplicar e respeitar um sistema de gestão ambiental (SGA) que incorpore todas as características seguintes:**						
1. 1.	Compromisso dos órgãos de gestão, incluindo a administração de topo;	Sim	A certificação de um Sistema de Gestão Ambiental implicaria o constante acompanhamento para um correto funcionamento do mesmo, pelo que no imediato não é de todo possível, contudo este encontra-se implementado. São efetuados registos em todas áreas de atuação da instalação avícola, nomeadamente consumos de água, energia, ração, horas de funcionamento dos equipamentos, mortalidades, estrume, entre outros. Em termos de contexto, está salvaguardado todos os requisitos ambientais, bem como as suas partes interessadas. A nível de Gestão de Topo e Liderança, esta tem conhecimento de todos os passos dados em matéria de Ambiente e Sustentabilidade na empresa, assumindo para isso um compromisso sério estando estas questões refletidas na sua política, bem como descritas nas funções e responsabilidades assumidas na estrutura organizacional da empresa. Em termos de Planeamento são definidas ações para tratar riscos e não conformidades. Toda esta informação tem suporte em documentação formalizada e é comunicada internamente a todos os colaboradores. De Salientar em termos, operacionais existem planos definidos, nomeadamente planos de manutenção em todas as áreas de atuação da empresa, bem como outros planos definidos, nomeadamente no que diz respeito ao cumprimento legal de análises de água, análises de águas residuais, análises de estrume, verificação metereológica... Todas estas questões estão documentadas em modelo próprio para o efeito. Em termos de resposta a emergência, a empresa tem medidas de autoproteção definidas, contemplando requisitos ambientais. Além disso assegura ainda, através de Garantia Bancária resposta a emergência e ocorrências,				
1. 2.	Definição, pela administração, de uma política ambiental que inclua a melhoria contínua do desempenho ambiental da instalação;	Sim	Apesar de não existir um SGA certificado, este encontra-se implementado. Existe uma cultura intrínseca na empresa de proteção do meio ambiente levando a uma melhoria contínua do desempenho ambiental da instalação, estando a Gestão de Topo integrada em todas as decisões da empresa, inclusive no que diz respeito às políticas ambientais.				
1. 3.	Planeamento e estabelecimento dos procedimentos, objetivos e metas necessários, em conjugação com planeamento financeiro e investimento;	Sim	Existe por parte da empresa uma preocupação constante para melhorar o desempenho ambiental de cada instalação, procurando sempre investir em melhores técnicas disponíveis, e em equipamentos que permitam a redução de custos associados a energias limpas, nunca comprometendo o risco financeiro da instalação avícola. Tal como referido anteriormente todas as decisões passam pela Gestão de Topo, inclusive no que diz respeito às políticas ambientais.				
1. 4.	Aplicação de procedimentos, com especial ênfase para:						
1. 4. a)	estrutura e responsabilidade,	Sim	Apesar de não existir um SGA certificado, este encontra-se implementado, São retirados consumos de todas as áreas da instalação avícola, nomeadamente consumos de água, energia, ração, horas de funcionamento dos equipamentos, consumo de combustíveis (quando aplicável) mortalidades, estrume, entre outros.				
1. 4. b)	formação, sensibilização e competência,	Sim	São efetuadas sensibilizações internas aos colaboradores nas áreas das Boas Práticas Ambientais, bem como eficiência Energética associadas à instalação avícolas				dez/27
1. 4. c)	comunicação,	Sim	Uma vez que não existe um SGA certificado certos requisitos não são efetuados. Contudo são efetuadas comunicações aos colaboradores, bem como cumpridos todos os procedimentos da empresa.				
1. 4. d)	envolvimento dos trabalhadores,	Sim	Uma vez que não existe um SGA certificado certos requisitos não são efetuados. Contudo são efetuadas comunicações aos colaboradores, bem como cumpridos todos os procedimentos da empresa.				
1. 4. e)	documentação,	Sim	Uma vez que não iremos ter um SGA certificado certos requisitos não são efetuados. Contudo são efetuadas comunicações aos colaboradores, bem como cumpridos todos os procedimentos da empresa. Todas as fichas técnicas e fichas de dados de segurança encontram-se em locais onde existiam substâncias e em caso de necessidade para serem consultadas. Relativamente a procedimentos de emergência, estes estão definidos e são do conhecimento geral dos colaboradores.				
1. 4. f)	controlo eficaz do processo,	Sim	Uma vez que não iremos ter um SGA certificado certos requisitos não são efetuados. Contudo são efetuadas comunicações aos colaboradores, bem como cumpridos todos os procedimentos da empresa. Tal como mencionado anteriormente, existem planos de manutenção e de controlo de infraestruturas acessíveis, devidamente documentados e acessíveis.				
1. 4. g)	programas de manutenção,	Sim	Uma vez que não iremos ter um SGA certificado certos requisitos não são efetuados. Contudo são efetuadas comunicações aos colaboradores, bem como cumpridos todos os procedimentos da empresa. Tal como mencionado anteriormente, existem planos de manutenção e de controlo de infraestruturas acessíveis, devidamente documentados e acessíveis.				
1. 4. h)	preparação e resposta em situações de emergência,	Sim	A definição de um plano a adotar em caso de situações de emergência tem em conta: _ Potenciais impactes ambientais externos (ex.: incêndios, derrames de produtos químicos, situações climatéricas extremas - cheias, secas); _ A natureza dos perigos existentes na instalação (ex.: líquidos inflamáveis, produtos químicos, gerador de emergência); _ As condições de armazenamento e de capacidade de resposta a acidentes (ex.: areia absorvente e pá para remoção imediada de solo em caso de derrame acidental de produtos químicos; extintores de fácil acesso para extinção rápida de eventuais focos incêndio). As normas adotadas para situações de emergência são devidamente comunicadas a todos os colaboradores e são efetuados simulacros nas instalações para corrigir eventuais erros de atuação. Existe um plano de emergência geral da empresa, contemplando obviamente o núcleo avícola da Cabrala.				
1. 4. i)	salvaguarda do cumprimento da legislação ambiental.	Sim	O cumprimento da legislação ambiental encontra-se toda em conformidade. O registo de todos os consumos (matérias primas, energia elétrica, água) e das produções (produto final, subprodutos, animais mortos, resíduos), com análise mensal e no final de cada ciclo produtivo, ajudam a verificar se os requisitos estão a ser cumpridos.				
1. 5.	Verificação do desempenho ambiental e adoção de medidas corretivas, com especial destaque para:						
1. 5. a)	monitorização e medição (ver também relatório de referência elaborado pelo JRC sobre monitorização das emissões de instalações abrangidas pela DEI — ROM),	Sim	A monitorização e a medição fazem parte dos métodos de avaliação de desempenho, sendo fundamental definir o que necessita ser monitorizado e medido, quando e como. Atualmente, é monitorizada a qualidade da água consumida nas instalações, e monitorizados os consumos mensais, com especial atenção para os consumos de água, produção de resíduos, consumo de energia e horas de funcionamento dos equipamentos. Existem ainda vários parâmetros que podem e devem ser incluídos nesse plano, sendo um ponto que necessita de uma constante avaliação.				
1. 5. b)	medidas preventivas e corretivas,	Sim	É importante determinar as questões internas e externas que possam influenciar de forma negativa o cumprimento dos objetivos da organização, e definir medidas que contornem esses pontos fracos. Existe um plano de manutenção sendo este gerido pelos próprios, tendo acesso o Departamento de Qualidade, bem como Gestão de Topo. Tal como mencionado, existe plano de manutenção e acessível.				
1. 5. c)		Sim	No âmbito da informação documentada, são efetuados os registos mensais dos consumos (água, energia elétrica, matérias primas) e da produção (produto final - final de cada ciclo, subprodutos, animais mortos, resíduos), por forma a manter a informação atualizada e disponível para comunicação e consulta interna e externa, sempre que for necessário.				
1. 5. d)	Auditorias internas ou externas independentes (quando exequível), a fim de determinar se o SGA está ou não em conformidade com as disposições planeadas e se foi corretamente aplicado e mantido;	Não	De salientar que a empresa é certificada pela norma IFS Food, estando desde logo pré estabelecidas auditorias externas e internas. Quanto à implementação de um SGA não é de todo possível, pelas questões referidas anteriormente.				
1. 6.	Revisão do SGA e da continuidade da sua adequabilidade, aptidão e eficácia pela administração de topo;	Sim	No âmbito da Certificação da IFS está desde logo pré estabelecido o envolvimento da Gestão de Topo. Tal como referido anteriormente, todas as decisões tomadas são com o conhecimento da Gestão de Topo.				

ANEXO – MELHORES TÉCNICAS DISPONÍVEIS - **Conclusões MTD**

BREF - Criação Intensiva de aves de capoeira e de suínos (IRPP) | Data de adoção: 02/2017 | Versão: 19.07.2022

Nota: A análise deste documento não dispensa a consulta à Decisão de Execução (UE) 2017/302.

n.º atribuído de acordo com o BREF ou documento Conclusões MTD	Descrição de acordo com o BREF ou Conclusões MTD	MTD implementada?	Descrição do modo de implementação ou Motivo da não aplicabilidade ou Descrição da técnica alternativa implementada	VEA/VCA	Condições	Proposta de valor a atingir dentro da gama de VEA/VCA	Data de Implementação/Calendarização (mês/ano)
1. 7.	Acompanhamento do desenvolvimento de tecnologias mais limpas;	Sim	Existe uma preocupação por parte da organização em acompanhar e, caso seja possível e/ou viável, a implementar as melhores soluções do mercado a nível de tecnologias mais limpas ou de produção autónoma de energias limpas. O acompanhamento do desenvolvimento de tecnologias mais limpas é efetuado de forma contínua, através da análise de informação técnica e regulamentar relevante, nomeadamente documentação de referência aplicável ao setor avícola (BREF IRPP), orientações das autoridades competentes, contacto com fornecedores de equipamentos e soluções técnicas, bem como da avaliação da aplicabilidade dessas tecnologias à realidade e dimensão da instalação, promovendo, sempre que técnica e economicamente viável, a sua adoção.				
1. 8.	Consideração dos impactos ambientais decorrentes do desmantelamento final da instalação na fase de conceção de uma nova instalação e ao longo da sua vida operacional;	Sim	A desativação, mesmo a longo prazo não está equacionada. Apesar desta não estar equacionada,foi remetido no presente processo, Plano de Desativação da instalação.				
1. 9.	Realização regular de avaliações comparativas setoriais (p. ex., documento de referência setorial do Sistema Comunitário de Ecogestão e Auditoria — EMAS).	A avaliar	O EMAS tem como objetivo a melhoria contínua do desempenho ambiental das empresas, tendo em conta o cumprimento da legislação ambiental, integrando uma lista de empresas da União Europeia que cumprem os requisitos legais. As empresas aderentes têm benefícios como: _ Divulgação pública e credível dos progressos conseguidos através de uma declaração ambiental validada por entidades independentes; _ Partilha de melhores técnicas ambientais com outras empresas do mesmo ramo de produção que dispõem da mesma preocupação ambiental.				dez/27
	Especificamente para o setor de criação intensiva de aves de capoeira ou de suínos, as MTD consistem igualmente em incorporar no SGA as seguintes características:						
1. 10.	Aplicação de um plano de gestão do ruído (cf. MTD 9);	Não	A avicultura é uma atividade não geradora de ruído capaz de criar incómodos nas zonas sensíveis identificadas na envolvente das explorações, sendo até fundamental a existência do menor ruído possível para que o processo produtivo ocorra sem perturbações. Todo o ruído resultante da presença e atividade das aves é limitado ao interior dos pavilhões e, uma vez que não existem aglomerados populacionais nas imediações, a presença pontual de maquinaria pesada não é suscetível de afetar a população.				
1. 11.	Aplicação de um plano de gestão de odores (cf. MTD 12).	Não	Os odores da atividade avícola são resultantes do estrume produzido pelas aves durante o processo produtivo, . O estrume é seco no interior do pavilhão de postura, atraves das telas que o reencaminharão para o armazém de recolhida de estrume, aguardando aí o seu reencaminhamento. Os pavilhões de estrume, são sempre cobertos, vedados e impermeabilizados.				
1.2 Boas práticas de gestão interna							
MTD 2.	**A fim de evitar ou reduzir o impacto ambiental e melhorar o desempenho global, a MTD consiste em utilizar todas as técnicas a seguir indicadas.**						
2. a)	Localização adequada da instalação/exploração e organização das atividades em termos de espaço, a fim de:						
2. a) i.	reduzir o transporte de animais e de materiais (incluindo estrume)	Sim	A escolha do local de implantação da unidade teve em consideração, para além de outros fatores, a distância que será necessária percorrer para transportar matérias primas e produto final, bem como a quantidade e qualidade dos acessos. Para que os impactes na qualidade do ar devido à emissão de poluentes atmosféricos sejam menores, bem como a quantidade de combustível necessário e os custos associados, serão escolhidos os fornecedores e os operadores de gestão de resíduos que estão mais próximos da instalação, bem como os caminhos mais curtos a percorrer, desde que sejam viáveis e que atravessem um baixo número de aglomerados populacionais.				
2. a) ii.	assegurar uma distância adequada aos recetores sensíveis que exijam protecção	Sim	A escolha do local de implantação da Unidade teve em consideração a distância face a recetores sensíveis, nomeadamente aglomerados populacionais ou moradias isoladas, por forma a salvaguardar as distâncias mínimais legalmente exigidas.				
2. a) iii.	ter em conta as condições climáticas predominantes (po ex. vento e precipitação)	Sim	O descritor das condições climáticas da região foi avaliado, tendo especial atenção à temperatura, pluviosidade, e direção e frequência do vento.				
2. a) iv.	ter em conta a potencial capacidade de desenvolvimento futuro da exploração	Sim	Foi um dos factores considerados, passando a sua expansão por aquela zona visto que o requerente dispõe de propriedades que o permitem.				
2. a) v.	evitar a contaminação da água	Sim	Não se prevê qualquer ocorrência que seja capaz de contaminar as águas superficiais ou subterrâneas afetas à propriedade em estudo, essencialmente devido aos métodos implementados para manuseamento e gestão de produtos químicos, gestão de resíduos e subprodutos, bem como de atuação rápida em caso de derrames acidentais de substâncias capazes de contaminar o sistema aquático. As fossas para armazenamento dos efluentes provenientes da atividade são periodicamente limpas, com encaminhamento dos efluentes.				
2. b)	Educar e formar o pessoal, especialmente em relação a:						
2. b) i.	regulamentação aplicável, criação de animais, sanidade e bem-estar animal, gestão do estrume, segurança dos trabalhadores	Sim	É função dos colaboradores da instalação : verificação e correção de anomalias dos equipamentos, execução de práticas de higiene e cumprimento das medidas no âmbito da defesa sanitária da instalação. Existe também nas instalações um técnico especializado que faz o acompanhamento do bem-estar animal e da prevenção de doenças. As medidas de higiene, saúde e segurança no trabalho, tendo em conta a prevenção de acidentes em cada local de trabalho, são incluídas também num plano de formação especializado.				
2. b) ii.	transporte e espalhamento de estrume no solo	Não aplicável	O estrume avícola é reencaminhado diretamente para um pavilhão próprio para o efeito e reencaminhado posteriormente para Operadores Licenciados para a sua receção ou para valorização agrícola.				
2. b) iii.	planeamento de atividades	Sim	O planeamento de cada atividade é efetuado de ciclo para ciclo, sendo que todo o material adquirido é para o ciclo que se está a planear, e o encaminhamento dos resíduos e subprodutos (aves mortas durante o processo produtivo) é solicitado à medida que se considere ser necessário, não existindo um plano com datas certas para o efeito.				
2. b) iv.	planeamento e gestão de emergências	Sim	A definição de um plano a adotar em caso de situações de emergência tem em conta: _ Potenciais impactes ambientais externos (ex.: incêndios, derrames de produtos químicos, situações climatéricas extremas - cheias, secas); _ A natureza dos perigos existentes na instalação (ex.: líquidos inflamáveis, produtos químicos, gerador de emergência); _ As condições de armazenamento e de capacidade de resposta a acidentes (ex.: areia absorvente e pá para remoção imediada de solo em caso de derrame acidental de produtos químicos; extintores de fácil acesso para extinção rápida de eventuais focos incêndio). As normas adotadas para situações de emergência são devidamente comunicadas a todos os colaboradores e são efetuados simulacros nas instalações para corrigir eventuais erros de atuação. Existe um plano de emergência geral da empresa no qual dá resposta na vertente ambiental. Além disso, existe também Garantia Bancária válida de forma acautelar fundos para qualquer emergência ambiental.				
2. b) v.	reparação e manutenção dos equipamentos	Sim	Para que os equipamentos se mantenham sempre a funcionar de forma eficiente e eficaz, as suas condições de funcionamento são regularmente avaliadas, a fim de detetar eventuais deficiências, como as fugas, para que cedo seja possível efetuar uma manutenção e retornar o normal funcionamento. São de destacar os equipamentos: linhas de alimentação e de fornecimento de água para abeberamento, silos, iluminação e gerador de emergência.				
2. c)	Preparar um plano de emergência para lidar com emissões e incidentes imprevistos, como a poluição de massas de água. Pode incluir:						
2. c) i.	plano da exploração, indicando os sistemas de drenagem e as fontes de água/efluentes,	Sim	A unidade possui captações de água subterrânea que abastecem todos os consumos de água na instalação, desde o abeberamento das aves à refrigeração dos pavilhões. Serão construídas fossas estanques para as lavagens dos pavilhões (chorume). Após a sua limpeza, sofrem sempre inspeções visuais para verificação das condições gerais. Assim sendo, não se prevê a ocorrência de quaisquer eventos passíveis de contaminar as águas superficiais e/ou subterrâneas.				

ANEXO – MELHORES TÉCNICAS DISPONÍVEIS - **Conclusões MTD**

BREF - Criação Intensiva de aves de capoeira e de suínos (IRPP) | Data de adoção: 02/2017 | Versão: 19.07.2022

Nota: A análise deste documento não dispensa a consulta à Decisão de Execução (UE) 2017/302.

n.º atribuído de acordo com o BREF ou documento Conclusões MTD	Descrição de acordo com o BREF ou Conclusões MTD	MTD implementada?	Descrição do modo de implementação ou Motivo da não aplicabilidade ou Descrição da técnica alternativa implementada	VEA/VCA	Condições	Proposta de valor a atingir dentro da gama de VEA/VCA	Data de Implementação/Calendarização (mês/ano)
2. c) ii.	planos de ação para responder a certas contingências (p. ex., incêndios, fugas ou colapso de instalações de armazenamento de chorume, escorrência descontrolada das pilhas de estrume, derramamentos de óleo),	Sim	Para que seja possível controlar eventuais fontes de contaminação ou de ignição atempadamente, prevenindo situações de emergência de grandes dimensões, é importante: _ Elaborar um Plano de Emergência Interno que inclua a realização de simulacros em todas as instalações; _ Sinalização adequada e bem visível, com indicação das saídas de emergência e das direções que devem ser tomadas; _ Disponibilização de um número suficiente de extintores e solicitar inspeções aos mesmos dentros dos prazos; _ Inspecionar as fossas após cada esvaziamento, para que sejam detetadas eventuais fugas e posteriormente proceder à sua reparação, garantindo sempre a sua estanquicidade. Estas medidas encontram-se implementadas e de acordo com o plano de emergência da empresa.				
2. c) iii.	equipamento disponível para tratamento de incidentes de poluição (p. ex., equipamento para obstrução de drenos, valas de represamento, divisórias de separação para derrames de óleo).	Sim	A Zêzerovo S.A. possui equipas próprias de manutenção que acautelam eventuais incidentes, disponibilizando meios para atuação imediata.				
2. d)	Verificar, reparar e manter regularmente estruturas e equipamento (pode incluir a limpeza da exploração e o controlo de pragas), como:						
2. d) i.	instalações de armazenamento de chorume, de modo a detetar sinais de danos, degradação ou fugas,	Sim	Serão verificadas, reparadas (se necessário) e mantidas as fossas estanques para armazenamento de chorume.				
2. d) ii.	bombas de chorume, misturadores, separadores, irrigadores,	Sim	Serão verificados, reparados (se necessário) e mantido os irrigadores				
2. d) iii.	sistemas de abastecimento de alimentos e de água,	Sim	No final de cada ciclo produtivo serão realizadas operações de manutenção das linhas de alimentação e dos silos (após o seu esvaziamento), bem como das linhas de abastecimento de água para o abeberamento. Ambas as linhas de distribuição serão monitorizadas regularmente a fim de verificar se estão a funcionar corretamente, sem desperdícios de água ou de ração. Caso se identifiquem anomalias, a manutenção será feita com a maior brevidade possível.				
2. d) iv.	sistema de ventilação e sensores de temperatura,	Sim	O controlo da temperatura no interior dos pavilhões é feito de forma automática, tendo em conta as condições climatéricas exteriores e a temperatura pretendida, previamente inserida no sistema pelo técnico avícola presente na instalação. Quando for atingido um determinado valor de temperatura máxima, o sistema de ventilação por coolings será ativado automaticamente, abrindo e fechando as janelas dos pavilhões avícolas, ligando ou desligando os ventiladores de teto e de fundo e humedecendo os favos com água. Dado toda a automização e a importância da temperatura ideal no interior dos pavilhões para o bem-estar das aves, é essencial uma verificação diária do sistema de ventilação e dos sensores de temperatura para uma rápida manutenção em caso de identificação de falhas.				
2. d) v.	silos e equipamentos de transporte (p. ex., válvulas, tubos),	Sim	No final de cada ciclo produtivo, os silos de armazenamento e abastecimento de ração serão totalmente esvaziados através do arejamento, pela abertura das tampas de carga e descarga. Posteriormente, as paredes internas serão limpas batendo nas paredes externas, soltando todos os resíduos ainda presentes no interior dos silos. Depois da limpeza, serão verificadas todas as tubagens, válvulas e restantes acessórios, procedendo-se à manutenção dos mesmos em caso de deteção de falhas no seu funcionamento.				
2. d) vi.	sistemas de limpeza do ar (p. ex., através de inspeções regulares).	Sim	Embora não estejam projetados sistemas de limpeza de ar para a Unidade, no final de cada bando e após as ações de retirada de estrume, os pavilhões serão desinfetados, e posteriormente deixados em vazio sanitário para assegurar as condições higiosanitárias para o bando seguinte.				
2. e)	Armazenar os animais mortos de modo a evitar ou reduzir emissões.	Sim	As aves mortas, resultantes do processo produtivo, serão diariamente retiradas do interior dos pavilhões avícolas e armazenadas temporariamente em arcas congeladoras, localizadas nas zonas técnicas dos pavilhões. Consoante o número de mortes ocorridas, este subproduto de categoria 2 será devidamente encaminhado para a Unidade de Transformação de Subprodutos da ITS S.A.. As arcas congeladoras serão regularmente inspecionadas por forma a verificar a existência de deficiências no seu funcionamento para que possam ser corrigidas com a maior brevidade possível.				
1.3 Gestão nutricional							
MTD 3.	**A fim de reduzir a quantidade total de azoto excretado e, consequentemente, as emissões de amoníaco, satisfazendo simultaneamente as necessidades nutricionais dos animais, a MTD consiste em preparar uma dieta e uma estratégia nutricional que incluam uma das técnicas ou combinações das técnicas que se seguem.**		Galinhas Poedeiras : 0,4 - 0,8				
3. a)	Redução do teor de proteína bruta mediante um regime alimentar com valor equilibrado de azoto, tendo em conta as necessidades de energia e de aminoácidos digeríveis.	Sim	A empresa que distribui as rações para a Unidade, procura constantemente otimizar os regimes alimentares de forma a atender às necessidades nutricionais das aves e reduzir o impacto negativo que estes possam ter na poluição ambiental. Nesse sentido, acompanhamos os mais recentes desenvolvimentos da área da nutrição animal, como é o caso do conceito de proteína ideal em substituição da proteína bruta. De forma a suprimir as necessidades proteicas das aves e reduzir o valor da proteína bruta da dieta, todas as fórmulas das rações a adquirir são otimizadas tendo em conta o perfil de aminoácidos (os nutrientes essenciais tais como, lisina, metionina, valina, treonina e triptofano). A adição é feita tendo como base os estudos de necessidades nutricionais realizados nos últimos anos pela comunidade científica. O plano nutricional é efetuado com o Médico Veterinário da empresa fornecedora de rações, que por conseguinte é o responsável técnico da exploração avícola e da Zêzerovo, S.A,				
3. b)	Alimentação multifaseada com uma dieta adaptada às necessidades específicas do período de produção.	Sim	O regime alimentar das aves reprodutoras é composto por fases diferentes, cada uma correspondente a um determinado período de vida da ave. Cada fase tem os níveis de aminoácidos ajustados de forma a não serem suplementados nem em deficit nem em excesso. De forma a suprimir as necessidades proteicas das aves e reduzir o valor da proteína bruta da dieta, todas as fórmulas das rações a adquirir são otimizadas tendo em conta o perfil de aminoácidos (os nutrientes essenciais tais como, lisina, metionina, valina, treonina e triptofano). A adição é feita tendo como base os estudos de necessidades nutricionais realizados nos últimos anos pela comunidade científica. O plano nutricional é efetuado com o Médico Veterinário da empresa fornecedora de rações, que por conseguinte é o responsável técnico da exploração avícola e da Zêzerovo, S.A.				
3. c)	Adição de quantidades controladas de aminoácidos essenciais a uma dieta pobre em proteína bruta.	Sim	De forma a suprimir as necessidades proteicas das aves e reduzir o valor da proteína bruta da dieta recorremos à adição de aminoácidos sintéticos, tais como, lisina, metionina, valina e treonina. A adição é feita tendo como base os estudos de necessidades nutricionais realizados nos últimos anos pela comunidade científica. A ração A-120 SUPER apresenta uma formulação nutricional ajustada à fase produtiva das galinhas poedeiras, com um teor de proteína bruta de 17 %, suplementada com aminoácidos essenciais (nomeadamente lisina e metionina), e com teor controlado de fósforo, complementado com a inclusão de fitase, permitindo melhorar a eficiência alimentar e reduzir a excreção de azoto e fósforo. Esta abordagem contribui para a minimização das emissões associadas à atividade, nomeadamente de amoníaco, encontrando-se em conformidade com a MTD 3 do BREF IRPP				
3. d)	Utilizar aditivos autorizados para alimentação animal que tenham em vista reduzir o azoto total excretado.	Sim	A empresa que fornece a ração dispõe de médicos veterinários que formulação toda a ração para as aves, tendo sempre em linha de conta a adição de aditivos com o intuito de promover uma maior digestibilidade, diminuindo também o azoto total excretado. O plano nutricional é efetuado com o Médico Veterinário da empresa fornecedora de rações, que por conseguinte é o responsável técnico da exploração avícola e da Zêzerovo, S.A.				

ANEXO – MELHORES TÉCNICAS DISPONÍVEIS - **Conclusões MTD**

BREF - Criação Intensiva de aves de capoeira e de suínos (IRPP) | Data de adoção: 02/2017 | Versão: 19.07.2022

Nota: A análise deste documento não dispensa a consulta à Decisão de Execução (UE) 2017/302.

n.º atribuído de acordo com o BREF ou documento Conclusões MTD	Descrição de acordo com o BREF ou Conclusões MTD	MTD implementada?	Descrição do modo de implementação ou Motivo da não aplicabilidade ou Descrição da técnica alternativa implementada	VEA/VCA	Condições	Proposta de valor a atingir dentro da gama de VEA/VCA	Data de Implementação/Calendarização (mês/ano)
MTD 4.	**A fim de reduzir o fósforo total excretado, satisfazendo, ao mesmo tempo, as necessidades nutricionais dos animais, a MTD consiste em preparar uma dieta e uma estratégia nutricional que incluam uma das técnicas ou combinações das técnicas que se seguem.**		Galinhas Poedeiras: 0,10 -0,45				
4. a)	Alimentação multifaseada com uma dieta adaptada às necessidades específicas do período de produção.	Sim	O regime alimentar das aves é composto por diferentes fases, cada uma correspondente a uma determinada fase de vida. Em todas as fases, a percentagem de fósforo está ajustada de acordo com a idade e as necessidades das aves. O plano nutricional é efetuado com o Médico Veterinário da empresa fornecedora de rações, que por conseguinte é o responsável técnico da exploração avícola e da Zêzerovo, S.A.				
4. b)	Utilizar aditivos autorizados para alimentação animal que tenham em vista reduzir o fósforo total excretado (p. ex., fitase).	Sim	A ração é adquirida a fonecedor certificado, e todo o acompanhamento à instalação é efetuado pelo Eng.º de produção animal bem como pelo Médico Veterinário.				
4. c)	Utilização de fosfatos inorgânicos altamente digeríveis para a substituição parcial de fontes convencionais de fósforo nos alimentos.	Sim	Utilização dos melhores aditivos de forma a conceber o melhor alimento para as aves. A formulação das rações contempla a utilização de fosfatos inorgânicos altamente digeríveis, nomeadamente fosfato monocálcico, em substituição parcial de fontes convencionais de fósforo, contribuindo para uma melhor digestibilidade do nutriente e para a redução da excreção de fósforo, em conformidade com as Melhores Técnicas Disponíveis.				
1.4. Utilização eficiente da água							
MTD 5.	**Para uma utilização eficiente da água, a MTD consiste em utilizar uma combinação das técnicas que se seguem.**						
5. a)	Manter um registo do consumo de água.	Sim	Os consumos de água na instalação da Unidade serão registados mensalmente e devidamente comunicados.				
5. b)	Detetar e reparar fugas de água.	Sim	O fornecimento de água na instalação avícola será feito através de captações de água subterrâneas, pelo que toda a linha de abastecimento de água deve ser monitorizada com frequência, de modo a verificar a existência de fugas e proceder imediatamente á sua reparação, evitando desperdícios desnecessários deste recurso, e assegurando que os níveis de água se mantenham disponíveis para o abastecimento da instalação, ao longo de todo o ano.				
5. c)	Utilizar equipamentos de limpeza de alta pressão para a limpeza do alojamento dos animais e dos equipamentos.	Sim	Os pavilhões serão limpos com máquinas de pressão evitando assim consumos de águas desnecessários.				
5. d)	Selecionar e utilizar equipamento adequado (p. ex., bebedouros de tetinas, bebedouros redondos, recipientes de água) para uma categoria de animal específica, garantindo simultaneamente a disponibilidade de água (***ad libitum***).	Sim	O sistema de abastecimento de água para o abeberamento das aves é composto por bebedouros em pipeta. Este método promove a hidratação das aves de acordo com a sua necessidade e vontade de beber água (ad libitum) e evita desperdícios, uma vez que este sistema só liberta água quando as aves tocam na pipeta.				
5. e)	Verificar e, se necessário, ajustar regularmente a calibração do equipamento de abeberamento.	Sim	É necessário que o sistema de abeberamento por pipetas seja verificado e calibrado consoante a medida necessária tendo em conta a idade das aves.				
5. f)	Reutilização de águas pluviais não contaminadas, como água para limpeza.	Não	As águas pluviais são encaminhadas para terreno natural localizado no interior da propriedade, alimentando cursos de água e lençóis freáticos, uma vez que são águas sem quaisquer contaminações.				
1.5. Emissões de águas residuais							
MTD 6.	**Para reduzir a produção de águas residuais, a MTD consiste em recorrer a uma combinação das técnicas que se seguem.**						
6. a)	Manter tão reduzida quanto possível a extensão de zonas sujas.	Sim	As únicas zonas da instalação avícola a ser consideradas como sujas correspondem apenas ao interior dos pavilhões avícolas, onde ocorre todo o processo de produção.				
6. b)	Minimizar a utilização de água.	Sim	Existem várias ações que irão permitir controlar e diminuir o consumo de água na instalação, nomeadamente: _ Sistema de abeberamento por pipetas, que evita o desperdício de água, reduzindo bastante o consumo de água face aos sistemas de abastecimento tradicionais; _ Manutenção da temperatura do interior dos pavilhões através do sistema de ventilação, reduzindo a necessidade de as aves beberem água principalmente em períodos mais quentes; _ Verificação frequente da rede de abastecimento de água, a fim de detetar a existência de eventuais fugas, com correção das mesmas com a maior brevidade possível.				
6. c)	Separar águas pluviais não contaminadas do fluxo de águas residuais que necessitam de tratamento.	Sim	Rede separativa para águas residuais de lavagens e águas potencialmente contaminadas(cais de estrume) que são encaminhadas para fossas estanques.				
MTD 7.	**A fim de reduzir as emissões provenientes das águas residuais para o meio hídrico, a MTD consiste em utilizar uma das técnicas ou combinações das técnicas que se seguem.**						
7. a)	Drenar águas residuais para um recipiente específico ou para uma instalação de armazenamento de chorume.	Sim	Fossa estanque dedicada para os efluentes pecuários - chorume.				
7. b)	Tratar as águas residuais.	Sim	As águas de lavagens (chorume) são encaminhadas para fossa estanque dedicada para o efeito				
7. c)	Espalhamento de águas residuais no solo através, p. ex., de sistemas de irrigação, como aspersores, pulverizadores com tração, cisternas, aparelhos com tubos injetores.	Sim	As águas de lavagens são espalhadas em parcelas próprias conforme PGEP através de cisterna própria para efeito.				
1.6. Utilização eficiente da energia							
MTD 8.	**Para uma utilização eficiente da energia na exploração, a MTD consiste em utilizar uma combinação das técnicas que se seguem.**						
8. a)	Sistemas de aquecimento/arrefecimento e de ventilação de elevada eficiência.	Sim	O sistema de ventilação que controla a temperatura no interior dos pavilhões avícolas é um processo totalmente automatizado que apenas entra em funcionamento quando for atingida a temperatura máxima no seu interior, previamente definida e inserida no sistema pelo técnico avícola. Quando essa temperatura é registada pelos sensores presentes no interior dos pavilhões, o sistema é acionado e, automaticamente são abertas e fechadas janelas e ligados e desligados ventiladores até que se volte a registar a temperatura ideal. este método proporciona uma eficaz eficiência energética.				
8. b)	Otimização da gestão e dos sistemas de aquecimento/arrefecimento e de ventilação, em especial quando são utilizados sistemas de limpeza do ar.	Não aplicável	Não está projetado um sistema de tratamento de ar para a instalação avícola, dispondo apenas de um sistema de ventilação totalmente automático que apenas entra em funcionamento em caso de registo da temperatura máxima previamente definida pelo técnico avícola.				
8. c)	Isolamento das paredes, do pavimento e/ou dos tetos do alojamento dos animais.	Sim	O revestimento e a cobertura dos pavilhões avícolas são em painel sandwich com lã-de-rocha e são compostos por painel isotérmico liso. Este tipo de construção evita perdas térmicas e reduzem gastos energéticos.				
8. d)	Utilização de dispositivos de iluminação eficientes em termos energéticos.	Sim	A iluminação da instalação será feita com recurso a lâmpadas de baixo consumo (lâmpadas LED)				
8. e)	Utilização de permutadores de calor. Pode utilizar-se um dos seguintes sistemas:						
8. e) 1.	ar-ar;	Não aplicável	As instalações de postura de ovos não necessitam de aquecimento uma vez que as aves aquando a entrada nos pavilhões já têm pelo menos 17 semanas, sendo apenas necessário o aumento de temperatura nos primeiros dias de vida.				
8. e) 2.	ar-água;	Não aplicável	As instalações de postura de ovos não necessitam de aquecimento uma vez que as aves aquando a entrada nos pavilhões já têm pelo menos 17 semanas, sendo apenas necessário o aumento de temperatura nos primeiros dias de vida.				
8. e) 3.	ar-solo	Não aplicável	As instalações de postura de ovos não necessitam de aquecimento uma vez que as aves aquando a entrada nos pavilhões já têm pelo menos 17 semanas, sendo apenas necessário o aumento de temperatura nos primeiros dias de vida.				
8. f)	Utilização de bombas de calor para recuperação de calor.	Não aplicável	As instalações de postura de ovos não necessitam de aquecimento uma vez que as aves aquando a entrada nos pavilhões já têm pelo menos 17 semanas, sendo apenas necessário o aumento de temperatura nos primeiros dias de vida.				
8. g)	Recuperação de calor com chão aquecido e arrefecido com cama (sistema de cobertura combinada).	Não aplicável	As instalações de postura de ovos não necessitam de aquecimento uma vez que as aves aquando a entrada nos pavilhões já têm pelo menos 17 semanas, sendo apenas necessário o aumento de temperatura nos primeiros dias de vida.				
8. h)	Utilizar ventilação natural.	Não aplicável	As instalações de postura de ovos não necessitam de aquecimento uma vez que as aves aquando a entrada nos pavilhões já têm pelo menos 17 semanas, sendo apenas necessário o aumento de temperatura nos primeiros dias de vida.				

ANEXO – MELHORES TÉCNICAS DISPONÍVEIS - **Conclusões MTD**

BREF - Criação Intensiva de aves de capoeira e de suínos (IRPP) | Data de adoção: 02/2017 | Versão: 19.07.2022

Nota: A análise deste documento não dispensa a consulta à Decisão de Execução (UE) 2017/302.

n.º atribuído de acordo com o BREF ou documento Conclusões MTD	Descrição de acordo com o BREF ou Conclusões MTD	MTD implementada?	Descrição do modo de implementação ou Motivo da não aplicabilidade ou Descrição da técnica alternativa implementada	VEA/VCA	Condições	Proposta de valor a atingir dentro da gama de VEA/VCA	Data de Implementação/Calendarização (mês/ano)
1.7.	**Emissões de ruído**						
MTD 9.	**A fim de evitar ou, quando tal não for possível, reduzir as emissões de ruído, a MTD consiste em criar e aplicar um plano de gestão de ruído como parte integrante do sistema de gestão ambiental (cf. MTD 1) que inclua os seguintes elementos:**						
9. i.	protocolo com medidas e cronogramas apropriados,	Não aplicável	A avicultura é uma atividade não geradora de ruído capaz de criar incómodos nas zonas sensíveis identificadas na envolvente das explorações, sendo até fundamental a existência do menor ruído possível para que o processo produtivo ocorra sem perturbações. Todo o ruído resultante da presença e atividade das aves é limitado ao interior dos pavilhões e, uma vez que não existem aglomerados populacionais nas imediações, a presença pontual de maquinaria pesada não é suscetível de afetar a população.				
9. ii.	protocolo de monitorização do ruído,	Não aplicável	A avicultura é uma atividade não geradora de ruído capaz de criar incómodos nas zonas sensíveis identificadas na envolvente das explorações, sendo até fundamental a existência do menor ruído possível para que o processo produtivo ocorra sem perturbações. Todo o ruído resultante da presença e atividade das aves é limitado ao interior dos pavilhões e, uma vez que não existem aglomerados populacionais nas imediações, a presença pontual de maquinaria pesada não é suscetível de afetar a população.				
9. iii.	protocolo de resposta a ocorrências de ruído identificadas,	Não aplicável	A avicultura é uma atividade não geradora de ruído capaz de criar incómodos nas zonas sensíveis identificadas na envolvente das explorações, sendo até fundamental a existência do menor ruído possível para que o processo produtivo ocorra sem perturbações. Todo o ruído resultante da presença e atividade das aves é limitado ao interior dos pavilhões e, uma vez que não existem aglomerados populacionais nas imediações, a presença pontual de maquinaria pesada não é suscetível de afetar a população.				
9. iv.	programa de redução do ruído, concebido para, p. ex., identificar a(s) fonte(s), monitorizar as emissões de ruído, caracterizar os contributos das fontes e aplicar medidas de redução e/ou eliminação,	Não aplicável	A avicultura é uma atividade não geradora de ruído capaz de criar incómodos nas zonas sensíveis identificadas na envolvente das explorações, sendo até fundamental a existência do menor ruído possível para que o processo produtivo ocorra sem perturbações. Todo o ruído resultante da presença e atividade das aves é limitado ao interior dos pavilhões e, uma vez que não existem aglomerados populacionais nas imediações, a presença pontual de maquinaria pesada não é suscetível de afetar a população.				
9. v.	análise do historial de ocorrências de ruído e soluções aplicadas e divulgação de conhecimentos em matéria de ocorrências de ruído.	Não aplicável	A avicultura é uma atividade não geradora de ruído capaz de criar incómodos nas zonas sensíveis identificadas na envolvente das explorações, sendo até fundamental a existência do menor ruído possível para que o processo produtivo ocorra sem perturbações. Todo o ruído resultante da presença e atividade das aves é limitado ao interior dos pavilhões e, uma vez que não existem aglomerados populacionais nas imediações, a presença pontual de maquinaria pesada não é suscetível de afetar a população.				
MTD 10.	**A fim de evitar ou, quando tal não for possível, reduzir as emissões de ruído, a MTD consiste em utilizar a uma das técnicas ou combinações das técnicas que se seguem.**						
10. a)	Assegurar uma distância adequada entre as instalações/explorações e os recetores sensíveis.	Sim	A avicultura é uma atividade não geradora de ruído capaz de criar incómodos nas zonas sensíveis identificadas na envolvente das explorações, sendo até fundamental a existência do menor ruído possível para que o processo produtivo ocorra sem perturbações. Todo o ruído resultante da presença e atividade das aves é limitado ao interior dos pavilhões e, uma vez que não existem aglomerados populacionais nas imediações, a presença pontual de maquinaria pesada não é suscetível de afetar a população				
10. b)	Localização do equipamento.	Não aplicável	Equipamentos existentes pouco ruidosos e inexistência de recetores sensíveis.				
10. c)	Medidas operacionais.	Sim	_ Manuseamento dos equipamentos por pessoal experiente; _ Disposições relativas ao controlo do ruído durante as operações de manutenção.				
10. d)	Equipamento pouco ruidoso.	Sim	Equipamentos existentes pouco ruidosos, por exemplo os ventiladores com elevada eficiência.				
10. e)	Equipamento de controlo do ruído.	Não aplicável	Equipamentos existentes pouco ruidosos e inexistência de recetores sensíveis.				
10. f)	Redução de ruído.	Não aplicável	Equipamentos existentes pouco ruidosos e inexistência de recetores sensíveis.				
1.8.	**Emissões de poeiras**						
MTD 11.	**Para reduzir as emissões de poeiras de cada alojamento animal, a MTD consiste em utilizar uma das técnicas ou combinações das técnicas que se seguem.**						
11. a)	Reduzir a produção de poeiras no interior de edifícios para animais. Para este efeito, pode utilizar-se uma combinação das seguintes técnicas:						
11. a) 1.	Material de cama mais espesso (p. ex., em vez de palha cortada, utilizar palha longa ou aparas de madeira);	Sim	O material de cama utilizado no pavilhão de solo é essencialmente pellets de madeira, logo é uma matéria-prima com uma espessura superior, comparando com outros materiais, nomeadamente à palha. As camas são sempre colocadas e retiradas à mão por um tratador afeto à instalação avícola.				
11. a) 2.	Mudar as camas utilizando uma técnica que levante pouca poeira (p. ex., à mão);	Sim	O material de cama utilizado no pavilhão de solo é essencialmente pellets de madeira, logo é uma matéria-prima com uma espessura superior, comparando com outros materiais, nomeadamente à palha. As camas são sempre colocadas e retiradas à mão por um tratador afeto à instalação avícola.				
11. a) 3.	Aplicar alimentação ad libitum;	Sim	O fornecimento de ração é constante.				
11. a) 4.	Utilizar alimentos húmidos ou granulados ou acrescentar matérias-primas gordurosas ou agentes aglutinantes aos sistemas de alimentos secos;	Sim	As rações secas fornecidas às aves são compostas por substâncias aglutinantes e/ou gordurosas, ajudando no controlo de emissão de poeiras.				
11. a) 5.	Utilizar filtros de poeiras nos depósitos de alimentos secos que são reabastecidos de forma pneumática;	Não aplicável	O processo de reabastecimento dos silos não será feito através de sistema pneumático, sendo a ração transferida diretamente dos camiões de transporte através de um sem-fim, minimizando a emissão de poeiras.				
11. a) 6.	Conceber e utilizar o sistema de ventilação a baixas velocidades dentro do alojamento.	Sim	O sistema de ventilação existente no interior dos pavilhões avícolas trabalha à menor velocidade possível, desde que permita a circulação e renovação do ar, evitando assim o levantamento de poeiras.				
11. b)	Reduzir a concentração de poeiras no interior dos alojamentos utilizando uma das seguintes técnicas:						
11. b) 1.	Nebulização com água;	Não aplicável	Será implantado na instalação avícola um sistema de ventilação, composto por janelas e ventiladores, que fará a circulação e a renovação do ar no interior dos pavilhões.				
11. b) 2.	Pulverização com óleo;	Não aplicável	Será implantado na instalação avícola um sistema de ventilação, composto por janelas e ventiladores, que fará a circulação e a renovação do ar no interior dos pavilhões.				
11. b) 3.	Ionização.	Não aplicável	Será implantado na instalação avícola um sistema de ventilação, composto por janelas e ventiladores, que fará a circulação e a renovação do ar no interior dos pavilhões.				
11. c)	Tratamento do ar de exaustão através de sistemas de tratamento de ar, como:						
11. c) 1.	Coletor de água;	Não	Será implantado na instalação avícola um sistema de ventilação, composto por janelas e ventiladores, que fará a circulação e a renovação do ar no interior dos pavilhões, e não um sistema de tratamento do ar propriamente dito.				
11. c) 2.	Filtro seco;	Não	Será implantado na instalação avícola um sistema de ventilação, composto por janelas e ventiladores, que fará a circulação e a renovação do ar no interior dos pavilhões, e não um sistema de tratamento do ar propriamente dito.				
11. c) 3.	Depurador a água;	Não	Será implantado na instalação avícola um sistema de ventilação, composto por janelas e ventiladores, que fará a circulação e a renovação do ar no interior dos pavilhões, e não um sistema de tratamento do ar propriamente dito.				
11. c) 4.	Depurador a ácido por via húmida;	Não	Será implantado na instalação avícola um sistema de ventilação, composto por janelas e ventiladores, que fará a circulação e a renovação do ar no interior dos pavilhões, e não um sistema de tratamento do ar propriamente dito.				
11. c) 5.	Depurador biológico (ou filtro biológico de gotejamento);	Não	Será implantado na instalação avícola um sistema de ventilação, composto por janelas e ventiladores, que fará a circulação e a renovação do ar no interior dos pavilhões, e não um sistema de tratamento do ar propriamente dito.				
11. c) 6.	Sistema de limpeza de ar de duas ou três fases;	Não	Será implantado na instalação avícola um sistema de ventilação, composto por janelas e ventiladores, que fará a circulação e a renovação do ar no interior dos pavilhões, e não um sistema de tratamento do ar propriamente dito.				
11. c) 7.	Biofiltro.	Não	Será implantado na instalação avícola um sistema de ventilação, composto por janelas e ventiladores, que fará a circulação e a renovação do ar no interior dos pavilhões, e não um sistema de tratamento do ar propriamente dito.				

ANEXO – MELHORES TÉCNICAS DISPONÍVEIS - **Conclusões MTD**

BREF - Criação Intensiva de aves de capoeira e de suínos (IRPP) | Data de adoção: 02/2017 | Versão: 19.07.2022

Nota: A análise deste documento não dispensa a consulta à Decisão de Execução (UE) 2017/302.

n.º atribuído de acordo com o BREF ou documento Conclusões MTD	Descrição de acordo com o BREF ou Conclusões MTD	MTD implementada?	Descrição do modo de implementação ou Motivo da não aplicabilidade ou Descrição da técnica alternativa implementada	VEA/VCA	Condições	Proposta de valor a atingir dentro da gama de VEA/VCA	Data de Implementação/Calendarização (mês/ano)
1.9.	**Emissões de odores**						
MTD 12.	**Para evitar ou, quando tal não for possível, reduzir as emissões de odores de uma exploração, a MTD consiste em criar, aplicar e rever regularmente um plano de gestão de odores, como parte integrante do sistema de gestão ambiental (cf. MTD 1), que inclua os seguintes elementos:**						
12. i.	protocolo com medidas e cronogramas adequados,	Não	A instalação avícola possuirá um sistema de ventilação artificial que permite, através de um controlo das condições de humidade e de temperatura, minimizar a formação e a dispersão de odores.				
12. ii.	protocolo para monitorização de odores,	Não	A instalação avícola possuirá um sistema de ventilação artificial que permite, através de um controlo das condições de humidade e de temperatura, minimizar a formação e a dispersão de odores.				
12. iii.	protocolo para resposta a ocorrências de odores incómodos,	Não	A instalação avícola possuirá um sistema de ventilação artificial que permite, através de um controlo das condições de humidade e de temperatura, minimizar a formação e a dispersão de odores.				
12. iv.	programa de prevenção e eliminação de odores, concebido para, p. ex., identificar a(s) fonte(s), monitorizar as emissões de odores (cf. MTD 26), caracterizar os contributos das fontes e pôr em prática medidas de eliminação e/ou redução,	Não	A instalação avícola possuirá um sistema de ventilação artificial que permite, através de um controlo das condições de humidade e de temperatura, minimizar a formação e a dispersão de odores.				
12. v.	análise do historial de ocorrências de odores e soluções aplicadas e divulgação de conhecimentos sobre ocorrência de odores.	Não aplicável	Não existe qualquer historial relativamente à ocorrência de odores em unidades idênticas e pertencentes à Zêzerovo, S.A.				
MTD 13.	**A fim de evitar ou, quando tal não for possível, reduzir as emissões de odores e/ou o impacto de uma exploração em termos de odores, a MTD consiste em utilizar uma combinação das técnicas que se seguem.**						
13. a)	Assegurar uma distância adequada entre a exploração/instalação e os recetores sensíveis.	Sim	A escolha da propriedade para a implantação da instalação avícola teve em consideração a distância da mesma em relação a pontos sensíveis, de modo a ser possível salvaguardar as distâncias mínimas legalmente exigidas, nomeadamente de aglomerados populacionais. A paisagem em que a propriedade está inserida também foi tida em conta, sendo que se insere numa unidade homogénea de paisagem com características florestais com monocultura de eucalipto, o que contém o impacte visual da instalação e a dispersão de eventuais odores.				
13. b)	Utilizar alojamentos nos quais se aplique um dos seguintes princípios ou uma combinação dos mesmos:						
13. b) i.	manter os animais e pavimentos secos e limpos (p. ex., evitar derramar alimentos e evitar dejeções em zonas de repouso ou pavimentos parcialmente ripados),	Sim	O sistema de abastecimento de água para o abeberamento das aves permite evitar a ocorrência de derrames de água e o sistema de ventilação ajuda a manter as camas das aves secas.				
13. b) ii.	reduzir a superfície emissora do estrume (p. ex., utilizando ripas de metal ou plástico, canais com superfície reduzida de estrume exposto),	Sim	As superfícies emissoras de estrume são reduzidas apenas ao interior dos pavilhões avícolas, onde se efetua a produção				
13. b) iii.	remover frequentemente o estrume para uma instalação de armazenamento externa e coberta,	Sim	O estrume é reencaminhado para pavilhão próprio para o efeito, já depois de seco pelo sistema instalado e posteriormente recolhido para camiões próprios e reencaminhados para destino autorizado.				
13. b) iv.	reduzir a temperatura do estrume (p. ex., pelo arrefecimento de chorume) e do espaço interior,	Sim	O sistema de ventilação permite uma diminuição da temperatura no interior dos pavilhões face à temperatura externa, durante os períodos mais quentes, o que permite uma redução dos odores emitidos durante esses períodos.				
13. b) v.	diminuir o fluxo e a velocidade do ar sobre as superfícies de estrume,	Sim	O estrume é armazenado em condições adequadas				
13. b) vi.	manter o material de cama seco e em condições aeróbias, nos sistemas com camas.	Sim	As camas de aves são colocadas sempre antes de iniciar o novo ciclo de produção, após a limpeza total do pavilhão. Durante o processo produtivo, estas são controladas. De acordo com as normas de fitossanidade, as camas são colocadas antes de cada banda e removidas após a saída deste, não havendo interação no meio da produção.				
13. c)	Otimizar as condições de descarga de ar de exaustão proveniente do alojamento animal utilizando uma das técnicas ou combinações de técnicas que se seguem:						
13. c) i.	aumentar a altura da saída do ar de exaustão (p. ex., acima do nível do telhado, colocar chaminés, desviar a saída de ar de exaustão para a cumeeira, em vez da parte inferior da parede),	Sim	Acautelado pelas empresas de montagem dos pavilhões e estruturas inerentes.				
13. c) ii.	aumentar a velocidade de ventilação da saída vertical,	Sim	A ventilação é controlada de forma automática tendo em conta todos os fatores de produção e necessidades do interior do pavilhão.				
13. c) iii.	colocar barreiras externas eficazes para gerar turbulência no fluxo de ar expelido (p. ex., vegetação),	Sim	É prática em todos os projetos colocar uma cortina arbórea de forma a minimizar odores e ruído, embora tenha de seer tido em conta as distância devido ao risco de incêndio florestal.				
13. c) iv.	colocar defletores nas saídas de ar que se encontrem a baixa altura nas paredes, para que o ar de exaustão seja dirigido para o solo,	Sim	Acautelado pelas empresas de montagem dos pavilhões e estruturas inerentes.				
13. c) v.	colocar as saídas do ar de exaustão do lado do alojamento contrário ao do recetor sensível,	Sim	Acautelado em fase de projeto				
13. c) vi.	alinhar o eixo superior de um edifício com ventilação natural de forma transversal à direção predominante do vento.	Sim	Acautelado em fase de projeto				
13. d)	Utilizar um sistema de limpeza de ar, p. ex.:						
13. d) 1.	Depurador biológico (ou filtro biológico de gotejamento);	Não	Não se justifica para esta atividade, sendo que os custos de implementação são elevadíssimos				
13. d) 2.	Biofiltro;	Não	Não se justifica para esta atividade, sendo que os custos de implementação são elevadíssimos				
13. d) 3.	Sistema de limpeza de ar de duas ou três fases.	Não	Não se justifica para esta atividade, sendo que os custos de implementação são elevadíssimos				
13. e)	Utilizar uma das seguintes técnicas ou combinações de técnicas para o armazenamento de estrume:						
13. e) 1.	Durante o armazenamento, cobrir o chorume ou estrume sólido;	Sim	O estrume é direcionado automaticamente para pavilhões, sendo este, coberto e vedado.				
13. e) 2.	Localizar a instalação de armazenamento levando em conta a direção predominante do vento e/ou adotar medidas destinadas a reduzir a velocidade do vento em torno da instalação de armazenamento (p. ex., árvores, barreiras naturais);	Sim	Toda a envolvência é tomada em linha de conta, em fase de projeto antes da execução da obra.				
13. e) 3.	Minimizar a agitação de chorume.	Sim	Águas encaminhadas diretamente para fossas séticas estanques, permanecendo ali até ao espalheamento em terrenos da instalação.				
13. f)	Tratar o estrume por uma das seguintes técnicas, de modo a minimizar as emissões de odores durante o seu espalhamento no solo (ou antes deste):						
13. f) 1.	Digestão aeróbia (arejamento) do chorume;	Não	As águas proveniente das lavagens dos pavilhões são encaminhadas para fossas estanques (existindo aqui a digestão aeróbia) que posteriormente são encaminhadas por irrigação para o solo.				
13. f) 2.	Compostagem do estrume sólido;	Não	O estrume é reencaminhado para pavilhão próprio para o efeito, já depois de seco pelo sistema instalado e posteriormente recolhido para camiões próprios e reencaminhados uma percentagem do estrume produzido enviado para a unidade de compostagem - Biocompost e o restante enviado para terceiros.				
13. f) 3.	Digestão anaeróbia.	Não	Custo Elevado				
13. g)	Utilizar uma das seguintes técnicas ou combinações de técnicas para o espalhamento do estrume no solo:						
13. g) 1.	Espalhador em banda, injetor pouco profundo ou injetor profundo para o espalhamento do chorume no solo;	Não	O Chorume é espalhado no solo por sistemas de irrigação a baixa pressão				
13. g) 2.	Incorporar o estrume o mais rapidamente possível.	Não aplicável	Não há espalhamento de estrume na instalação				
1.10.	**Emissões provenientes do armazenamento do estrume sólido**						
MTD 14.	**A fim de reduzir as emissões de amoníaco para o ar provenientes do armazenamento de estrume sólido, a MTD consiste em utilizar uma das técnicas ou combinações das técnicas que se seguem.**						
14. a)	Reduzir a proporção entre a área da superfície emissora e o volume da pilha de estrume sólido.	Sim	O estrume é armazenado em armazéns cobertos, fechados e impermeabilizados.				
14. b)	Cobrir as pilhas de estrume sólido.	Não aplicável	O estrume é armazenado em armazéns cobertos, fechados e impermeabilizados.				
14. c)	Armazenar o estrume sólido seco num armazém.	Sim	O estrume é armazenado em armazéns cobertos, fechados e impermeabilizados.				
MTD 15.	**A fim de evitar ou, quando tal não for praticável, reduzir as emissões para o solo e para a água provenientes do armazenamento de estrume sólido, a MTD consiste em utilizar uma combinação das técnicas que se seguem, dando-lhes prioridade segundo a ordem de enumeração.**						
15. a)	Armazenar o estrume sólido seco num armazém	Sim	O estrume é armazenado em armazéns cobertos, fechados e impermeabilizados.				
15. b)	Utilizar um silo de betão para armazenar o estrume sólido	Não aplicável	O estrume é armazenado em armazéns cobertos, fechados e impermeabilizados.				
15. c)	Armazenar o estrume sólido em locais com pavimentos sólidos e impermeáveis que possuam sistema de drenagem e reservatório para as escorrências.	Sim	O estrume é armazenado em armazéns cobertos, fechados e impermeabilizados. Atualmente todos os cais dos pavilhões de estrume são impermeablizados. Além disso todos possuem uma fossa estanque que receberá águas das lavagens desses cais.				
15. d)	Selecionar uma instalação de armazenamento com capacidade suficiente para armazenar o estrume sólido durante os períodos em que não seja possível espalhá-lo no solo.	Sim	O estrume é armazenado em armazéns cobertos, fechados e impermeabilizados sendo posteriormente encaminhado para compostagem ou para terceiros.				
15. e)	Armazenar no campo o estrume sólido em pilhas, colocadas longe de águas de superfície e de cursos de água subterrâneos que possam ser contaminados por escorrências do estrume.	Não aplicável	O estrume é armazenado em armazéns cobertos, fechados e impermeabilizados sendo posteriormente encaminhado para compostagem ou para terceiros.				
1.11.	**Emissões provenientes do armazenamento de chorume**						
MTD 16.	**A fim de reduzir as emissões de amoníaco para o ar provenientes de instalações de armazenamento de chorume, a MTD consiste em utilizar uma combinação das técnicas que se seguem.**						
16. a)	Conceção e gestão adequada da instalação de armazenamento de chorume utilizando uma combinação das técnicas que se seguem:						

TUA

ANEXO – MELHORES TÉCNICAS DISPONÍVEIS - **Conclusões MTD**

BREF - Criação Intensiva de aves de capoeira e de suínos (IRPP) | Data de adoção: 02/2017 | Versão: 19.07.2022

Nota: A análise deste documento não dispensa a consulta à Decisão de Execução (UE) 2017/302.

n.º atribuído de acordo com o BREF ou documento Conclusões MTD	Descrição de acordo com o BREF ou Conclusões MTD	MTD implementada?	Descrição do modo de implementação ou Motivo da não aplicabilidade ou Descrição da técnica alternativa implementada	VEA/VCA	Condições	Proposta de valor a atingir dentro da gama de VEA/VCA	Data de Implementação/Calendarização (mês/ano)
16. a) 1.	Reduzir a proporção entre a área da superfície emissora e o volume de chorume na instalação de armazenamento;	Sim	As águas residuais são encaminhadas para fossas estanques, onde ficam armazenadas até se proceder à irrigação das mesmas.				
16. a) 2.	Reduzir a velocidade do vento e as trocas de ar na superfície do chorume, operando a instalação de armazenamento de chorume abaixo da sua capacidade máxima;	Sim	Chorume encaminhado para fossa estanque.				
16. a) 3.	Minimizar a agitação de chorume.	Sim	Não se efetua agitação do chorume				
16. b)	Cobrir o tanque de chorume. Para este efeito, pode utilizar-se uma das seguintes técnicas:						
16. b) 1.	Cobertura de proteção rígida;	Sim	Chorume encaminhado para fossa estanque.				
16. b) 2.	Coberturas de proteção flexíveis;	Não	Cobertura de proteção rígida				
16. b) 3.	Coberturas de proteção flutuantes, como, p. ex.:						
16. b) 3. i.	péletes de plástico	Não	Chorume encaminhado para fossa estanque.				
16. b) 3. ii.	materiais finos a granel	Não	Chorume encaminhado para fossa estanque.				
16. b) 3. iii.	coberturas de proteção flexíveis e flutuantes	Não	Chorume encaminhado para fossa estanque.				
16. b) 3. iv.	placas de plástico geométricas	Não	Chorume encaminhado para fossa estanque.				
16. b) 3. v.	coberturas de proteção de ar insuflado	Não	Chorume encaminhado para fossa estanque.				
16. b) 3. vi.	crosta natural	Sim	Chorume encaminhado para fossa estanque.				
16. b) 3. vii.	palha	Não	Chorume encaminhado para fossa estanque.				
16. c)	Acidificação do chorume.	Não	Chorume encaminhado para fossa estanque.				

ANEXO – MELHORES TÉCNICAS DISPONÍVEIS - **Conclusões MTD**

BREF - Criação Intensiva de aves de capoeira e de suínos (IRPP) | Data de adoção: 02/2017 | Versão: 19.07.2022

Nota: A análise deste documento não dispensa a consulta à Decisão de Execução (UE) 2017/302.

n.º atribuído de acordo com o BREF ou documento Conclusões MTD	Descrição de acordo com o BREF ou Conclusões MTD	MTD implementada?	Descrição do modo de implementação ou Motivo da não aplicabilidade ou Descrição da técnica alternativa implementada	VEA/VCA	Condições	Proposta de valor a atingir dentro da gama de VEA/VCA	Data de Implementação/Calendarização (mês/ano)
MTD 17.	**A fim de reduzir as emissões de amoníaco para o ar provenientes de instalações de armazenamento natural de chorume (lagoas), a MTD consiste em utilizar uma combinação das técnicas que se seguem.**						
17. a)	Minimizar a agitação do chorume.	Não aplicável	Inexistência de sistema de armazenamento natural de chorume (Lagoas)				
17. b)	Usar uma proteção flexível e/ou flutuante na lagoa de chorume, p. ex.:						
17. b) i.	chapas de plástico flexíveis	Não aplicável	Inexistência de sistema de armazenamento natural de chorume (Lagoas)				
17. b) ii.	materiais finos a granel	Não aplicável	Inexistência de sistema de armazenamento natural de chorume (Lagoas)				
17. b) iii.	crosta natural	Não aplicável	Inexistência de sistema de armazenamento natural de chorume (Lagoas)				
17. b) iv.	palha	Não aplicável	Inexistência de sistema de armazenamento natural de chorume (Lagoas)				
MTD 18.	**A fim de evitar as emissões para o solo e para a água provenientes da recolha e da canalização de chorume e de instalações de armazenamento de chorume e/ou instalações de armazenamento natural de chorume (lagoas), a MTD consiste em utilizar uma combinação das técnicas que se seguem.**						
18. a)	Utilizar instalações de armazenamento resistentes a fatores mecânicos, químicos e térmicos.	Sim	As águas residuais são encaminhadas para fossas estanques.				
18. b)	Selecionar uma instalação de armazenamento com capacidade suficiente para armazenar o chorume durante os períodos em que não seja possível espalhá-lo no solo.	Sim	As águas residuais são encaminhadas para fossas estanques.				
18. c)	Construir instalações e utilizar equipamentos para recolha e transferência de chorume resistentes a fugas (p. ex., poços, canais, drenos, centrais de bombagem).	Sim	As águas residuais são encaminhadas para fossas estanques e depois são encaminhadas para os terrenos da instalação por irrigação.				
18. d)	Armazenar o chorume em lagoas com revestimento (base e paredes) impermeável: p. ex., argila ou plástico (revestimento simples ou duplo).	Não aplicável	Justificação apresentada no ponto 18. a).				
18. e)	Instalar um sistema de deteção de fugas constituído, p. ex., por uma geomembrana, uma camada drenante e sistema de drenagem de tubos.	Não aplicável	Justificação apresentada no ponto 18. a).				
18. f)	Verificar a integridade estrutural das instalações de armazenamento pelo menos uma vez por ano.	Sim	A inspeção visual é efetuada frequentemente				
1.12 Tratamento de estrume na exploração							
MTD 19.	**Nos casos em que o tratamento do estrume tem lugar na exploração, a fim de reduzir as emissões de azoto, fósforo, odores e agentes patogénicos microbianos para o ar e para a água e facilitar o armazenamento de estrume e/ou o seu espalhamento no solo, a MTD consiste em tratar o estrume mediante a aplicação de uma das técnicas ou combinações das técnicas que se seguem.**						
19. a)	Separação mecânica do chorume. Inclui, p. ex.:						
19. a) i.	prensa separadora de parafuso	Não aplicável	O estrume é reencaminhado para pavilhão próprio para o efeito, já depois de seco pelo sistema instalado e posteriormente recolhido para camiões próprios e reencaminhados para unidade de compostagem e para Terceiros. Não sendo efetuado nenhum tratamento ao estrume dentro da instalação.				
19. a) ii.	separador de decantação centrífuga	Não aplicável	O estrume é reencaminhado para pavilhão próprio para o efeito, já depois de seco pelo sistema instalado e posteriormente recolhido para camiões próprios e reencaminhados para unidade de compostagem e para Terceiros. Não sendo efetuado nenhum tratamento ao estrume dentro da instalação.				
19. a) iii.	coagulação e floculação	Não aplicável	O estrume é reencaminhado para pavilhão próprio para o efeito, já depois de seco pelo sistema instalado e posteriormente recolhido para camiões próprios e reencaminhados para unidade de compostagem e para Terceiros. Não sendo efetuado nenhum tratamento ao estrume dentro da instalação.				
19. a) iv.	separação por peneira	Não aplicável	O estrume é reencaminhado para pavilhão próprio para o efeito, já depois de seco pelo sistema instalado e posteriormente recolhido para camiões próprios e reencaminhados para unidade de compostagem e para Terceiros. Não sendo efetuado nenhum tratamento ao estrume dentro da instalação.				
19. a) v.	filtro-prensa	Não aplicável	O estrume é reencaminhado para pavilhão próprio para o efeito, já depois de seco pelo sistema instalado e posteriormente recolhido para camiões próprios e reencaminhados para unidade de compostagem e para Terceiros. Não sendo efetuado nenhum tratamento ao estrume dentro da instalação.				
19. b)	Digestão anaeróbia do estrume numa instalação a biogás.	Não aplicável	O estrume é reencaminhado para pavilhão próprio para o efeito, já depois de seco pelo sistema instalado e posteriormente recolhido para camiões próprios e reencaminhados para unidade de compostagem e para Terceiros. Não sendo efetuado nenhum tratamento ao estrume dentro da instalação.				
19. c)	Utilização de um túnel externo para secar o estrume.	Não aplicável	O estrume é reencaminhado para pavilhão próprio para o efeito, já depois de seco pelo sistema instalado e posteriormente recolhido para camiões próprios e reencaminhados para unidade de compostagem e para Terceiros. Não sendo efetuado nenhum tratamento ao estrume dentro da instalação.				
19. d)	Digestão aeróbia (arejamento) do chorume.	Não	Chorume encaminhado para fossa estanque.				
19. e)	Nitrificação e desnitrificação do chorume.	Não	Chorume encaminhado para fossa estanque.				
19. f)	Compostagem de estrume sólido.	Não aplicável	O estrume é reencaminhado para pavilhão próprio para o efeito, já depois de seco pelo sistema instalado e posteriormente recolhido para camiões próprios e reencaminhados para unidade de compostagem e para Terceiros. Não sendo efetuado nenhum tratamento ao estrume dentro da instalação.				
1.13 Espalhamento do estrume no solo							
MTD 20.	**A fim de evitar ou, quando tal não for possível, reduzir as emissões de azoto, fósforo e agentes patogénicos microbianos para o solo e para a água em resultado do espalhamento do estrume no solo, a MTD consiste em utilizar todas as técnicas que se seguem.**						
20. a)	Avaliar os terrenos que vão receber o estrume, para identificar os riscos de escorrência, tendo em conta:						
20. a) i.	o tipo de solo, as condições e o declive do terreno	Não	O estrume será reencaminhado para pavilhão próprio para o efeito, já depois de seco pelo sistema instalado e posteriormente recolhido para camiões próprios e reencaminhados para terceiros ou para unidade de compostagem.				
20. a) ii.	as condições climáticas	Não	Justificação apresentada no ponto20.a)i.				
20. a) iii.	a drenagem e a irrigação do terreno	Não	Justificação apresentada no ponto20.a)i.				
20. a) iv.	a rotação das culturas	Não	Justificação apresentada no ponto20.a)i.				
20. a) v.	os recursos hídricos e as zonas de águas protegidas	Não	Justificação apresentada no ponto20.a)i.				
20. b)	Manter distância suficiente entre os terrenos onde se espalha o estrume (mantendo uma faixa de terreno não tratado) e:						
20. b) 1.	zonas onde há risco de escorrência para a água, como cursos de água, nascentes, furos, etc.	Não	Justificação apresentada no ponto20.a)i.				
20. b) 2.	propriedades vizinhas (incluindo sebes).	Não	Justificação apresentada no ponto20.a)i.				
20. c)	Evitar o espalhamento do estrume quando o risco de escorrência é significativo. Em especial, o estrume não é aplicado quando:						
20. c) 1.	o campo está inundado, gelado ou coberto de neve	Não	Justificação apresentada no ponto20.a)i.				
20. c) 2.	as condições do solo (p. ex., saturação de água ou compactação) conjugadas com o declive do terreno e/ou as condições de drenagem sejam de tal natureza que o risco de escorrência ou drenagem seja alto	Não	Justificação apresentada no ponto20.a)i.				
20. c) 3.	as escorrências podem ser previstas em função das previsões de chuva.	Não	Justificação apresentada no ponto20.a)i.				
20. d)	Adaptar a taxa de espalhamento do estrume tendo em conta o teor de azoto e de fósforo do estrume, além das características do solo (p. ex., teor de nutrientes), as necessidades das culturas sazonais e as condições meteorológicas ou as condições do campo que possam favorecer escorrências.	Não	Justificação apresentada no ponto20.a)i.				
20. e)	Espalhar o estrume em consonância com as carências de nutrientes das culturas.	Não	Justificação apresentada no ponto20.a)i.				
20. f)	Verificar regularmente os campos onde foram efetuados os espalhamentos de modo a identificar quaisquer sinais de escorrências e responder adequadamente quando necessário.	Não	Justificação apresentada no ponto20.a)i.				
20. g)	Assegurar acesso adequado à instalação de armazenamento de estrume e verificar que não há derrames durante o carregamento.	Sim	Existe um cais para o carregamento de estrume, estando este devidamente impermeabilizado, caso exista derrame e evitar qualquer tipo de contaminação, efetuando-se sempre o varrimento da zona				
20. h)	Verificar se o equipamento de espalhamento de estrume está em boas condições de funcionamento e ajustado para uma taxa de aplicação adequada.	Não	Justificação apresentada no ponto20.a)i.				
MTD 21.	**A fim de reduzir as emissões de amoníaco para o ar provenientes do espalhamento de chorume no solo, a MTD consiste em utilizar uma das técnicas ou combinações das técnicas que se seguem.**						
21. a)	Diluição do chorume, seguida de técnicas como, p. ex., sistemas de irrigação a baixa pressão.	Sim	O chorume diluído é injetado no sistema de canalização da água de irrigação e bombeado a baixa pressão para o sistema de irrigação (p. ex., aspersor ou pulverizador com tração).				
21. b)	Espalhador em banda, mediante a aplicação de uma das seguintes técnicas:						

ANEXO – MELHORES TÉCNICAS DISPONÍVEIS - **Conclusões MTD**

BREF - Criação Intensiva de aves de capoeira e de suínos (IRPP) | Data de adoção: 02/2017 | Versão: 19.07.2022

Nota: A análise deste documento não dispensa a consulta à Decisão de Execução (UE) 2017/302.

n.º atribuído de acordo com o BREF ou documento Conclusões MTD	Descrição de acordo com o BREF ou Conclusões MTD	MTD implementada?	Descrição do modo de implementação ou Motivo da não aplicabilidade ou Descrição da técnica alternativa implementada	VEA/VCA	Condições	Proposta de valor a atingir dentro da gama de VEA/VCA	Data de Implementação/Calendarização (mês/ano)
21. b) 1.	Mangueira	Sim	O espalhamento do chorume será efetuado através de sistemas de irrigação, ou por mangueiras associadas a um tanque de camião cisterna				
21. b) 2.	Coluna.	Sim	Justificação apresentada no ponto 21.b)1				
21. c)	Injetor pouco profundo (regos abertos).	Não	Justificação apresentada no ponto 21.b)1				
21. d)	Injetor profundo (regos fechados).	Não	Justificação apresentada no ponto 21.b)1				
21. e)	Acidificação do chorume.	Não	Justificação apresentada no ponto 21.b)1				
MTD 22.	**A fim de reduzir as emissões de amoníaco para o ar provenientes do espalhamento do estrume no solo, a MTD consiste em incorporar o estrume no solo o mais rapidamente possível. (Intervalo de tempo associado às MTD no BREF)**	Não aplicável	Todo o estrume é enviado para a unidade de compostagem da Biocompost, Lda. Ou para valorização agrícola por terceiros.				
1.14 Emissões de todo o processo de produção							
MTD 23.	**A fim de reduzir as emissões de amoníaco provenientes do processo de produção para a criação de suínos (incluindo porcas) ou de aves de capoeira, a MTD consiste em estimar ou calcular uma redução de emissões de amoníaco do processo de produção utilizando as MTD aplicadas na exploração.**	Sim	Duas vezes ao ano são efetuadas análises laboratoriais bastante completas ao estrume produzido na instalação. Mais, anualmente efetuamos os cálculos para todas as instalações de forma a calcular as emissões e controlar as mesmas através das técnicas acima descritas. A redução das emissões de amoníaco provenientes do processo produtivo é estimada de forma indireta, com base na aplicação das MTD implementadas na exploração, nomeadamente a alimentação de precisão, a gestão adequada do estrume e o controlo das condições de alojamento, recorrendo a fatores de emissão reconhecidos para avaliação do desempenho ambiental. Na MTD 25 é demonstrada a fórmula de cálculo das emissões de NH3.				

ANEXO – MELHORES TÉCNICAS DISPONÍVEIS - **Conclusões MTD**

BREF - Criação Intensiva de aves de capoeira e de suínos (IRPP) | Data de adoção: 02/2017 | Versão: 19.07.2022

Nota: A análise deste documento não dispensa a consulta à Decisão de Execução (UE) 2017/302.

n.º atribuído de acordo com o BREF ou documento Conclusões MTD	Descrição de acordo com o BREF ou Conclusões MTD	MTD implementada?	Descrição do modo de implementação ou Motivo da não aplicabilidade ou Descrição da técnica alternativa implementada	VEA/VCA	Condições	Proposta de valor a atingir dentro da gama de VEA/VCA	Data de Implementação/Calendarização (mês/ano)
1.15 Monitorização das emissões e parâmetros do processo							
MTD 24.	**A MTD consiste em monitorizar o azoto total e o fósforo total excretado no estrume utilizando uma das seguintes técnicas, com, pelo menos, a frequência indicada.**						
24. a)	Cálculo, recorrendo a um balanço de massas de azoto e de fósforo, baseado na ingestão de alimentos, no teor de proteína bruta da dieta, no fósforo total e no rendimento do animal.	Não aplicável	Estrume analisado periodicamente				
24. b)	Estimativa do teor de azoto total e de fósforo total do estrume, recorrendo à análise do estrume	Sim	O estrume é analisado periodicamente. O teor de azoto total e de fósforo total do estrume é efetuado conforme os descritores, tendo por base a formulação da ração que as aves consomem, admitindo um intervalo de: Azoto excretado: 0,4-0,8 kg N excretado/lugar/animal/ano Fósforo excretado: 0,10-0,45 kg Fósforo excretado/lugar/animal/ano A estimativa das emissões associadas à alimentação das aves é efetuada através do cálculo da excreção de azoto e fósforo, com base na quantidade de ração consumida, na composição nutricional das dietas (teor de proteína bruta e fósforo) e no número de animais. O método aplica fatores de conversão que relacionam a ingestão de nutrientes com a fração efetivamente excretada, descontando a parte retida no produto, permitindo avaliar de forma indireta o impacto da alimentação nas emissões de amoníaco e na carga de nutrientes, em conformidade com as Melhores Técnicas Disponíveis. Em baixo fazemos um breve resumo da metodologia usada: O teor de Azoto e de Fósforo é calculado a partir da soma dos contributos individuais de cada matéria-prima presente na fórmula, obtidos pelo produto da respetiva quantidade pela percentagem do nutriente, com conversão da percentagem para valor real. O valor total obtido é posteriormente normalizado pela quantidade total da mistura. Ao resultado aplica-se um fator de correção específico para cada nutriente, seguido da subtração de um valor fixo de ajuste, de forma a garantir a concordância com os critérios analíticos e laboratoriais utilizados.				
MTD 25.	**A MTD consiste em monitorizar as emissões de amoníaco para o ar utilizando uma das seguintes técnicas, com, pelo menos, a frequência indicada.**						
25. a)	Estimativa, recorrendo a um balanço de massas baseado nas excreções e no azoto total (ou azoto amoniacal total) presente em cada fase de gestão do estrume.	Não	Cálculo efetuado no âmbito do PRTR da Instalação				
25. b)	Cálculo, recorrendo à medição da concentração de amoníaco e da taxa de ventilação, utilizando métodos de normas ISO, normas nacionais ou internacionais ou outros métodos que garantam dados de qualidade científica equivalente.	Não	Cálculo efetuado no âmbito do PRTR da Instalação				
25. c)	Estimativa, recorrendo à utilização de fatores de emissão.	Sim	A metodologia teve por base o Documento de Referência - PRTR Anexo Sectorial - Sector PRTR 7a)i) Avicultura. Na determinação de emissões avícolas de instalações com regime produtivo em bandos, como é o caso, deverá atender-se ao número médio de animais (NMA) existentes na instalação durante o ano, para a aplicação dos fatores de emissão apresentados de seguida. NMA= ((nº dias por bando) x (nº de aves) / nº dias ano) x o Fator de Emissão (0,22 kg NH3/animal)				
MTD 26.	**A MTD consiste em monitorizar periodicamente as emissões de odores para o ar.**	Não aplicável	A instalação avícola possui um sistema de ventilação artificial que permite, através de um controlo das condições de humidade e de temperatura, minimizar a formação e a dispersão de odores. Outro método que limitará a emissão de odores e a sua dispersão para os aglomerados populacionais mais próximos, é a retirada do estrume no final de cada ciclo produtivo diretamente para pavilhão próprio destinado para o efeito. Este é retirado do chão para os veículos que os transportarão para destino final autorizado, realizado por empresas devidamente licenciadas.				
MTD 27.	**A MTD consiste em monitorizar as emissões de poeiras de cada alojamento para animais utilizando uma das seguintes técnicas com, pelo menos, a frequência indicada.**	Não	Há data é efetuada uma estimativa de emissões de poeiras anualmente de acordo com os fatores de emissão disponíveis				
27. a)	Cálculo, recorrendo à medição da concentração de poeiras e da taxa de ventilação utilizando métodos de normas EN ou outros (normas ISO, normas nacionais ou internacionais) que garantam dados de qualidade científica equivalente.	Sim	Há data é efetuada uma estimativa de emissões de poeiras anualmente de acordo com os fatores de emissão disponíveis				
27. b)	Estimativa, recorrendo à utilização de fatores de emissão.	Sim	Há data é efetuada uma estimativa de emissões de poeiras anualmente de acordo com os fatores de emissão disponíveis. Cálculo efetuado no âmbito do PRTR da Instalação nomeadamente utilizando a seguinte fórmula de cálculo: Emissões de Partículas (kg) = NMA x (2100/500) x (2/453)				
MTD 28.	**A MTD consiste em monitorizar as emissões de amoníaco, poeiras e/ou odores de cada alojamento para animais que possua sistema de limpeza de ar, utilizando uma das seguintes técnicas, com, pelo menos, a frequência indicada.**						
28. a)	Verificação do desempenho do sistema de limpeza de ar recorrendo à medição do amoníaco, de odores e/ou de poeiras em condições práticas da exploração e seguindo um protocolo de medição e os métodos das normas EN ou outros métodos (normas ISO, normas nacionais ou internacionais) que garantam dados de qualidade científica equivalente.	Não	Atualmente e não está previsto a instalação de sistema de limpeza de ar.				
28. b)	Controlar a eficácia do sistema de limpeza de ar (p. ex., através do registo contínuo dos parâmetros de funcionamento ou através da utilização de sistemas de alarme).	Não	Atualmente e não está previsto a instalação de sistema de limpeza de ar.				
MTD 29.	**A MTD consiste em monitorizar os seguintes parâmetros do processo pelo menos uma vez por ano.**						
29. a)	Consumo de água.	Sim	Verificações mensais e algumas diárias, tais como, mortalidades e consumos de abeberamento. Os restantes registos são efetuados sempre mensalmente, tal como referido anteriormente.				
29. b)	Consumo de energia elétrica.	Sim	Verificações mensais e algumas diárias, tais como, mortalidades e consumos de abeberamento. Os restantes registos são efetuados sempre mensalmente, tal como referido anteriormente.				
29. c)	Consumo de combustível.	Sim	Verificações mensais e algumas diárias, tais como, mortalidades e consumos de abeberamento. Os restantes registos são efetuados sempre mensalmente, tal como referido anteriormente.				
29. d)	Número de entradas e saídas de animais, incluindo nascimentos e mortes, sempre que pertinente.	Sim	Verificações mensais e algumas diárias, tais como, mortalidades e consumos de abeberamento. Os restantes registos são efetuados sempre mensalmente, tal como referido anteriormente.				
29. e)	Consumo de alimentos.	Sim	Verificações mensais e algumas diárias, tais como, mortalidades e consumos de abeberamento. Os restantes registos são efetuados sempre mensalmente, tal como referido anteriormente.				
29. f)	Produção de estrume.	Sim	Verificações mensais e algumas diárias, tais como, mortalidades e consumos de abeberamento. Os restantes registos são efetuados sempre mensalmente, tal como referido anteriormente.				
2. CONCLUSÕES MTD PARA A CRIAÇÃO INTENSIVA DE SUÍNOS							
2.1 Emissões de amoníaco provenientes de alojamentos de suínos							
MTD 30.	**A fim de reduzir as emissões de amoníaco para o ar provenientes dos alojamentos de suínos, a MTD consiste em utilizar uma das técnicas ou combinações das técnicas que se seguem. (Consultar VEA às MTD no BREF)**						
30. a)	Uma das seguintes técnicas, que aplicam um dos seguintes princípios ou uma combinação deles:						
30. a) i)	reduzir a superfície emissora de amoníaco	Não aplicável	A instalação é referente a galinhas para postura de ovos				
30. a) ii)	aumentar a frequência de remoção de chorume (estrume) para um local de armazenamento externo	Não aplicável	A instalação é referente a galinhas para postura de ovos				
30. a) iii)	separar a urina das fezes	Não aplicável	A instalação é referente a galinhas para postura de ovos				
30. a) iv)	manter limpas e secas as camas para animais	Não aplicável	A instalação é referente a galinhas para postura de ovos				
30. a) 0.	Uma fossa profunda (no caso de os pavimentos serem total ou parcialmente ripados) apenas quando combinada com uma medida de mitigação adicional: p. ex.:						
30. a) 0. i.	combinação de técnicas de gestão nutricional	Não aplicável	A instalação é referente a galinhas para postura de ovos				
30. a) 0. ii.	sistema de limpeza de ar	Não aplicável	A instalação é referente a galinhas para postura de ovos				
30. a) 0. iii.	redução do pH do chorume,	Não aplicável	A instalação é referente a galinhas para postura de ovos				
30. a) 0. iv.	arrefecimento do chorume.	Não aplicável	A instalação é referente a galinhas para postura de ovos				
30. a) 1.	Sistema de vácuo para remoção frequente do chorume (no caso dos pavimentos total ou parcialmente ripados).						
30. a) 2.	Paredes inclinadas no canal de estrume (no caso dos pavimentos total ou parcialmente ripados).	Não aplicável	A instalação é referente a galinhas para postura de ovos				
30. a) 3.	Raspador para remoção frequente do chorume (no caso dos pavimentos total ou parcialmente ripados).	Não aplicável	A instalação é referente a galinhas para postura de ovos				

TUA

ANEXO – MELHORES TÉCNICAS DISPONÍVEIS - **Conclusões MTD**

BREF - Criação Intensiva de aves de capoeira e de suínos (IRPP) | Data de adoção: 02/2017 | Versão: 19.07.2022

Nota: A análise deste documento não dispensa a consulta à Decisão de Execução (UE) 2017/302.

n.º atribuído de acordo com o BREF ou documento Conclusões MTD	Descrição de acordo com o BREF ou Conclusões MTD	MTD implementada?	Descrição do modo de implementação ou Motivo da não aplicabilidade ou Descrição da técnica alternativa implementada	VEA/VCA	Condições	Proposta de valor a atingir dentro da gama de VEA/VCA	Data de Implementação/Calendarização (mês/ano)
30. a) 4.	Remoção regular do chorume por lavagem (no caso dos pavimentos total ou parcialmente ripados).	Não aplicável	A instalação é referente a galinhas para postura de ovos				
30. a) 5.	Fossa de estrume com dimensões reduzidas (no caso de pavimento parcialmente ripado).	Não aplicável	A instalação é referente a galinhas para postura de ovos				
30. a) 6.	Sistema de cama completa (no caso de pavimentos de betão maciço).	Não aplicável	A instalação é referente a galinhas para postura de ovos				
30. a) 7.	Casotas/cabanas (no caso de pavimentos parcialmente ripados).	Não aplicável	A instalação é referente a galinhas para postura de ovos				
30. a) 8.	Sistema de fluxo de palha (no caso de pavimentos de betão maciço).	Não aplicável	A instalação é referente a galinhas para postura de ovos				
30. a) 9.	Pavimento convexo com canais separados para água e estrume (no caso de celas parcialmente ripadas).	Não aplicável	A instalação é referente a galinhas para postura de ovos				
30 a) 10.	Celas com palha com produção combinada de estrume (chorume e estrume sólido).	Não aplicável	A instalação é referente a galinhas para postura de ovos				
30. a) 11.	Compartimentos de alimentação//descanso em pavimento sólido (no caso de celas com pavimentos revestidos de material de cama).	Não aplicável	A instalação é referente a galinhas para postura de ovos				
30. a) 12.	Bacia de recolha de estrume (no caso de pavimentos total ou parcialmente ripados).	Não aplicável	A instalação é referente a galinhas para postura de ovos				
30. a) 13.	Recolha de estrume em água.	Não aplicável	A instalação é referente a galinhas para postura de ovos				
30. a) 14.	Tapete transportador de estrume em forma de «V» (no caso de pavimentos parcialmente ripados).	Não aplicável	A instalação é referente a galinhas para postura de ovos				
30. a) 15.	Combinação dos canais de água e de estrume (no caso de pavimento totalmente ripado).	Não aplicável	A instalação é referente a galinhas para postura de ovos				
30. a) 16.	Beco exterior coberto com material de cama (no caso de pavimentos de betão maciço).	Não aplicável	A instalação é referente a galinhas para postura de ovos				
30. b)	Arrefecimento do chorume.	Não aplicável	A instalação é referente a galinhas para postura de ovos				
30. c)	Utilização de um sistema de limpeza de ar: p. ex.:						
30. c) 1.	Depurador a ácido por via húmida;	Não aplicável	A instalação é referente a galinhas para postura de ovos				
30. c) 2.	Sistema de limpeza de ar de duas ou três fases;	Não aplicável	A instalação é referente a galinhas para postura de ovos				
30. c) 3.	Depurador biológico (ou filtro biológico de gotejamento).	Não aplicável	A instalação é referente a galinhas para postura de ovos				
30. d)	Acidificação do chorume.	Não aplicável	A instalação é referente a galinhas para postura de ovos				
30. e)	Utilizar boias no canal do estrume.	Não aplicável	A instalação é referente a galinhas para postura de ovos				

ANEXO – MELHORES TÉCNICAS DISPONÍVEIS - **Conclusões MTD**

BREF - Criação Intensiva de aves de capoeira e de suínos (IRPP) | Data de adoção: 02/2017 | Versão: 19.07.2022

Nota: A análise deste documento não dispensa a consulta à Decisão de Execução (UE) 2017/302.

n.º atribuído de acordo com o BREF ou documento Conclusões MTD	Descrição de acordo com o BREF ou Conclusões MTD	MTD implementada?	Descrição do modo de implementação ou Motivo da não aplicabilidade ou Descrição da técnica alternativa implementada	VEA/VCA	Condições	Proposta de valor a atingir dentro da gama de VEA/VCA	Data de Implementação/Calendarização (mês/ano)
3. Conclusões MTD para criação intensiva de aves e capoeira							
3.1 Emissões de amoníaco provenientes de alojamento de aves de capoeira							
3.1.1 Emissões de amoníaco provenientes de alojamentos para galinhas poedeiras, aves reprodutoras ou frangas							
MTD 31.	**A fim de reduzir as emissões de amoníaco para o ar provenientes dos alojamentos para galinhas poedeiras, aves reprodutoras ou frangas, a MTD consiste em utilizar uma das técnicas ou combinações das técnicas que se seguem. (VEA à MTD no BREF)**						
31. a)	Remoção de estrume por tapete transportador (gaiolas melhoradas ou não), pelo menos:						
31. a) i.	uma vez por semana, com secagem por ar, ou	Sim					
31. a) ii.	duas vezes por semana, sem secagem por ar	Não					
31. b)	Em caso de sistemas sem gaiolas:		O valor proposto a atingir (0,09–0,11 kg NH_3/animal/ano) enquadra-se no intervalo VEA do Quadro 3.1 e assenta na aplicação das MTD relevantes para redução de NH_3, nomeadamente: MTD de alimentação: formulação otimizada (ex.: ajustamento do teor de proteína e aminoácidos) para reduzir excreção de azoto; Gestão de estrumes: remoção/gestão frequente do estrume e manutenção de áreas secas, reduzindo volatilização de NH_3; Ventilação e condições internas: controlo de ventilação e humidade para minimizar formação/emissão de NH_3; Boas práticas de operação e manutenção: inspeções e correções para garantir desempenho consistente.				
31. b) 0.	Sistema de ventilação forçada e remoção pouco frequente de estrume (no caso de camas espessas com fossa para estrume), apenas quando combinado com uma medida de mitigação adicional: p. ex.:						
31. b) 0. i.	elevado teor de matéria seca do estrume	Sim	O estrume é seco nas telas transportadoras através de ar forçado				
31. b) 0. ii	sistema de limpeza de ar	Não aplicável	A Instalação não possui sistema de limpeza de ar.				
31. b) 1.	Tapete transportador de estrume ou raspador (no caso de camas espessas com fossa para estrume).	Não aplicável	Inexistência de camas espessas				
31. b) 2.	Secagem do estrume por ar forçado fornecido por tubos (no caso de camas espessas com fossa para estrume).	Sim	Inexistência de camas espessas				
31. b) 3.	Secagem do estrume por ar forçado proveniente do solo perfurado (no caso de camas espessas com fossa para estrume).	Não aplicável	Inexistência de camas espessas				
31. b) 4.	Tapetes transportadores de estrume (no caso de aviários).	Sim	O estrume será seco nas telas transportadoras através de ar forçado diminuindo assim o seu odor. Posteriormente é reencaminhado para o pavilhão de armazenamento de estrume.				
31. b) 5.	Secagem do material de cama por ar forçado proveniente do interior do recinto (no caso de pavimentos sólidos com camas espessas).	Não	Inexistência de camas espessas				
31. c)	Utilização de um sistema de limpeza de ar: p. ex.:						
31. c) 1.	Depurador a ácido por via húmida;	Não	A instalação é referente a galinhas para postura de ovos				
31. c) 2.	Sistema de limpeza de ar de duas ou três fases;	Não	A instalação é referente a galinhas para postura de ovos				
31. c) 3.	Depurador biológico (ou filtro biológico de gotejamento).	Não	A instalação é referente a galinhas para postura de ovos				
3.1 Emissões de amoníaco provenientes de alojamento de aves de capoeira							
3.1.2. Emissões de amoníaco provenientes de alojamentos para frangos de carne							
MTD 32.	**A fim de reduzir as emissões de amoníaco para o ar provenientes dos alojamentos de frangos de carne, a MTD consiste em utilizar uma das técnicas ou combinações de técnicas que se seguem. (VEA à MTD no BREF)**						
32. a)	Ventilação por ar forçado e sistema de abeberamento sem derrames (no caso de pavimentos sólidos com camas espessas).	Não aplicável	A instalação é referente a galinhas para postura de ovos				
32. b)	Sistema de secagem do material de cama por ar forçado proveniente do interior do recinto (no caso de pavimentos sólidos com camas espessas).	Não aplicável	A instalação é referente a galinhas para postura de ovos				
32. c)	Ventilação natural e sistema de abeberamento sem derrames (no caso de pavimentos sólidos com camas espessas).	Não aplicável	A instalação é referente a galinhas para postura de ovos				
32. d)	Colocação do material de cama em tapetes transportadores de estrume e secagem por ar forçado (no caso de pavimentos com pisos por níveis).	Não aplicável	A instalação é referente a galinhas para postura de ovos				
32. e)	Pavimento coberto com material de cama aquecido e arrefecido (no caso de sistemas de cobertura combinada).	Não aplicável	A instalação é referente a galinhas para postura de ovos				
32. f)	Utilização de um sistema de limpeza de ar: p. ex.:						
32. f) 1.	Depurador a ácido por via húmida;	Não aplicável	A instalação é referente a galinhas para postura de ovos				
32. f) 2.	Sistema de limpeza de ar de duas ou três fases;	Não aplicável	A instalação é referente a galinhas para postura de ovos				
32. f) 3.	Depurador biológico (ou filtro biológico de gotejamento).	Não aplicável	A instalação é referente a galinhas para postura de ovos				
3.1.3. Emissões de amoníaco provenientes de alojamentos para patos							
MTD 33.	**A fim de reduzir as emissões de amoníaco para o ar provenientes dos alojamentos para patos, a MTD consiste em utilizar uma das técnicas ou combinações de técnicas que se seguem.**						
33. a)	Uma das seguintes técnicas, com um sistema de ventilação natural ou forçada:						
33. a) 1.	Reposição frequente do material de cama (no caso de pavimentos sólidos com camas espessas ou camas espessas combinadas com pavimentos ripados).	Não aplicável	A instalação é referente a galinhas para postura de ovos				
33. a) 2.	Remoção frequente de estrume (no caso dos pavimentos totalmente ripados).	Não aplicável	A instalação é referente a galinhas para postura de ovos				
33. b)	Utilizar sistema de limpeza de ar, p. ex.:						
33. b) 1.	Depurador a ácido por via húmida;	Não aplicável	A instalação é referente a galinhas para postura de ovos				
33. b) 2.	Sistema de limpeza de ar de duas ou três fases;	Não aplicável	A instalação é referente a galinhas para postura de ovos				
33. b) 3.	Depurador biológico (ou filtro biológico de gotejamento).	Não aplicável	A instalação é referente a galinhas para postura de ovos				
3.1.4. Emissões de amoníaco provenientes de alojamentos para perus							
MTD 34.	**A fim de reduzir as emissões de amoníaco para o ar provenientes dos alojamentos para perus, a MTD consiste em utilizar uma das técnicas ou combinações de técnicas que se seguem.**						
34. a)	Ventilação natural ou por ar forçado com um sistema de abeberamento sem derrames (no caso de pavimentos sólidos com camas espessas).	Não aplicável	A instalação é referente a galinhas para postura de ovos				
34. b)	Utilização de sistema de limpeza de ar: p. ex.:						
34. b) 1.	Depurador a ácido por via húmida;	Não aplicável	A instalação é referente a galinhas para postura de ovos				
34. b) 2.	Sistema de limpeza de ar de duas ou três fases;	Não aplicável	A instalação é referente a galinhas para postura de ovos				
32. b) 3.	Depurador biológico (ou filtro biológico de gotejamento)	Não aplicável	A instalação é referente a galinhas para postura de ovos				

ANEXO – MELHORES TÉCNICAS DISPONÍVEIS

BREF - Emissões resultantes do armazenamento (EFS) | Data de adoção: 07/2006 | Versão: 06.10.2017

Nota: A análise deste documento não dispensa a consulta ao respetivo BREF.

n.º atribuído de acordo com o BREF ou documento Conclusões MTD	Descrição de acordo com o BREF ou Conclusões MTD	MTD implementada?	Descrição do modo de implementação ou Motivo da não aplicabilidade ou Descrição da técnica alternativa implementada	VEA/VCA	Condições	Proposta de valor a atingir dentro da gama de VEA/VCA	Calendarização da implementação (mês.ano)
5.1. ARMAZENAMENTO DE LÍQUIDOS E GASES LIQUEFEITOS							
5.1.1. Reservatórios							
5.1.1.1. Princípios gerais para prevenir e reduzir emissões							
Design dos Reservatórios							
5.1.1.1 A.	**No *design* dos reservatórios tomar em consideração, pelo menos:**						
A. i)	as propriedades físico-químicas da substância a armazenar;	Não aplicável	Inexistência de reservatório				
A. ii)	de que forma a armazenagem é realizada, o nível de instrumentação necessária, quantos operadores são necessários e a respetiva carga de trabalho;	Não aplicável					
A. iii)	a forma como os operadores são informados sobre desvios às condições normais de processo (alarmes);	Não aplicável					
A. iv)	a forma como o armazenamento é protegido de desvios às condições normais de processo (instruções de segurança, sistemas de interligação, dispositivos de descompressão, deteção e contenção de fugas, etc.);	Não aplicável					
A. v)	o tipo de equipamento a ser instalado, tendo em particular consideração o histórico do produto (materiais de construção, qualidade de válvulas, etc.);	Não aplicável					
A. vi)	o plano de manutenção e inspeção a ser implementado e de que forma pode ser facilitado o trabalho de manutenção e inspeção (acesso, *layout* , etc.);	Não aplicável					
A. vii)	a forma de lidar com situações de emergência (distâncias a outros tanques, instalações e zonas limite, proteção contra incêndios, acesso a serviços de emergência (*eg.* bombeiros), etc.).	Não aplicável					
Inspeção e Manutenção							
5.1.1.1 B.	**Implementar uma metodologia para definir planos de manutenção preventiva e para desenvolver planos de inspeção baseados na possibilidade de risco, como por exemplo a abordagem de manutenção baseada no risco e fiabilidade.**	Não aplicável	Inexistência de reservatório				
Localização e *Layout*							
5.1.1.1 C.	**Instalar à superfície os reservatórios que operam aproximadamente ou à pressão atmosférica. No entanto, para o armazenamento de líquidos inflamáveis numa instalação com restrição de espaço, os tanques subterrâneos também podem ser considerados. No caso de gases liquefeitos, pode ser considerada, *eg.* a armazenagem subterrânea, "*mounded storage*" ou esferas, dependendo do volume de armazenamento.**	Não aplicável	Inexistência de reservatório				
Cor do reservatório							
5.1.1.1 D.	**Aplicar ao reservatório uma cor com uma refletividade à radiação térmica ou luminosa de pelo menos 70 %, ou uma proteção solar em reservatórios superficiais que contenham substâncias voláteis.**	Não aplicável	Inestência de reservatório.				
Princípio da minimização de emissões no armazenamento em reservatórios							
5.1.1.1 E.	**Minimizar as emissões associadas a atividades de armazenamento em reservatórios, transferência e manuseamento que tenham um efeito negativo significativo no ambiente.**	Não aplicável					
Monitorização de COV							
5.1.1.1 F.	**Em instalações onde sejam expectáveis emissões significativas de COV proceder, de forma regular, ao cálculo das emissões de COV. O modelo de cálculo poderá carecer de validação por aplicação de métodos de medição.**	Não aplicável					
Sistemas dedicados							
5.1.1.1 G.	**Utilizar sistemas dedicados.**	Não aplicável					
5.1.1.2. Considerações específicas dos reservatórios							
Reservatórios abertos							
5.1.1.2 A.	**Se ocorrerem emissões para o ar, cobrir o reservatório com:**						
A. i)	cobertura flutuante;	Não aplicável					
A. ii)	cobertura flexível ou de tenda;	Não aplicável					
A. iii)	cobertura rígida	Não aplicável					
5.1.1.2 B.	**Para prevenir a acumulação de depósito que possa vir a exigir um passo de limpeza adicional, proceder à agitação da substância armazenada (*eg.* lamas).**	Não aplicável					
Reservatórios de teto exterior flutuante							
5.1.1.2 C.	**Aplicar tetos flutuantes de contacto direto (dupla cobertura), embora também possam ser usados sistemas existentes de tetos flutuantes sem contacto**	Não aplicável					
5.1.1.2 D.	**Aplicar medidas adicionais para reduzir as emissões de acordo com o descrito no BREF.**	Não aplicável					
5.1.1.2 E.	**Aplicar uma cobertura nas situações de condições climatéricas adversas (*eg.* ventos fortes, chuva ou queda de neve).**	Não aplicável					
5.1.1.2 F.	**No caso de armazenamento de líquidos contendo elevadas quantidades de partículas, proceder à agitação da substância armazenada de forma a prevenir a criação de um depósito que possa vir a exigir um passo de limpeza adicional.**	Não aplicável					
Reservatórios de teto fixo							

n.º atribuído de acordo com o BREF ou documento Conclusões MTD	Descrição de acordo com o BREF ou Conclusões MTD	MTD implementada?	Descrição do modo de implementação ou Motivo da não aplicabilidade ou Descrição da técnica alternativa implementada	VEA/VCA	Condições	Proposta de valor a atingir dentro da gama de VEA/VCA	Calendarização da implementação (mês.ano)
5.1.1.2 G.	**Para o armazenamento de substâncas voláteis tóxicas (T), muito tóxicas (T+) ou carcinogénicas, mutagénicas e tóxicas à reprodução (CMR) categorias 1 e 2 em reservatórios de teto fixo, aplicar um sistema de tratamento de vapores.**	Não aplicável					
5.1.1.2 H.	**Para outras substâncias, aplicar sistemas de tratamento de vapores ou instalar tetos flutuantes internos. Usar tetos flutuantes de contacto direto e sem contacto.**	Não aplicável					
5.1.1.2 I.	**Para reservatórios < 50 m^3, aplicar um sistema de válvulas de alívio de pressão definido para o valor mais elevado possível consistente com os critérios de *design* do tanque.**	Não aplicável					
5.1.1.2 J.	**Para armazenagem de líquidos com níveis elevados de partículas (p.ex. crude) promover a mistura da substância para prevenir a deposição, ver secção 4.1.5.1.**	Não aplicável					
Reservatórios atmosféricos horizontais							
5.1.1.2 K.	**Para o armazenamento de substâncas voláteis tóxicas (T), muito tóxicas (T+) ou carcinogénicas, mutagénicas e tóxicas à reprodução (CMR) categorias 1 e 2 em reservatórios atmosféricos horizontais, aplicar um sistema de tratamento de vapores.**	Não aplicável					
5.1.1.2 L.	**Para outras substâncias, aplicar todas ou uma combinação das seguintes técnicas, dependendo das substâncias armazenadas:**						
L. i)	aplicar válvulas de alívio de pressão em vácuo	Não aplicável					
L. ii)	aumentar a taxa de pressão para 56 mbar	Não aplicável					
L. iii)	aplicar um equilíbrio de vapor	Não aplicável					
L. iv)	aplicar um tanque de contenção de vapor	Não aplicável					
L. v)	aplicar um sistema de tratamento de vapor	Não aplicável					

TUA

ANEXO – MELHORES TÉCNICAS DISPONÍVEIS

BREF - Emissões resultantes do armazenamento (EFS) | Data de adoção: 07/2006 | Versão: 06.10.2017

Nota: A análise deste documento não dispensa a consulta ao respetivo BREF.

n.º atribuído de acordo com o BREF ou documento Conclusões MTD	Descrição de acordo com o BREF ou Conclusões MTD	MTD implementada?	Descrição do modo de implementação ou Motivo da não aplicabilidade ou Descrição da técnica alternativa implementada	VEA/VCA	Condições	Proposta de valor a atingir dentro da gama de VEA/VCA	Calendarização da implementação (mês.ano)
Reservatórios pressurizados							
5.1.1.2 M.	**O sistema de drenagem é dependente do tipo de reservatório utilizado podendo, no entanto, ser instalado um sistema de drenagem fechado ligado a um sistema de tratamento de vapores**	Não aplicável					
Tanques de teto elevatório							
5.1.1.2 M.	**Para emissões para o ar, proceder a:**						
M. i)	aplicação de um tanque de diafragma flexível equipado com válvulas de alívio de pressão/vácuo; ou	Não aplicável					
N. ii)	aplicação de um tanque elevatório equipado com válvulas de alívio de pressão/vácuo e ligado a um sistema de tratamento de vapores.	Não aplicável					
Tanques subterrâneos e "*mounded tanks*"							
5.1.1.2 O.	**Para o armazenamento de substâncias voláteis tóxicas (T), muito tóxicas (T+) ou carcinogénicas, mutagénicas e tóxicas à reprodução (CMR) categorias 1 e 2 em reservatórios subterrâneos ou "*mounded tanks*", aplicar um sistema de tratamento de vapores.**						
5.1.1.2 P.	**Para outras substâncias, aplicar todas ou uma combinação das seguintes técnicas , dependendo das substâncias armazenadas:**						
P. i)	aplicar válvulas de alívio de pressão em vácuo	Não aplicável					
P. ii)	aplicar um equilíbrio de vapor	Não aplicável					
P. iii)	aplicar um tanque de contenção de vapor	Não aplicável					
P. iv)	aplicar um sistema de tratamento de vapor	Não aplicável					
5.1.1.3. Prevenção de incidentes e acidentes (graves)							
Gestão da segurança e do risco							
5.1.1.3 A.	**Para prevenir incidentes e acidentes, aplicar um sistema de gestão de segurança de acordo com o descrito no BREF.**	Não aplicável	Inestência de reservatório.				
Procedimentos operacionais e formação							
5.1.1.3 B.	**Implementar e seguir as medidas de organização adequadas e garantir a formação e instrução de funcionários para a realização das operações na instalação de forma segura e responsável**	Não aplicável	Inexistência de reservatório				
Fugas devidas a corrosão e/ou erosão							
5.1.1.3 C.	**Evitar a corrosão através de:**						
C. i)	seleção de material de construção resistente ao produto armazenado;	Não aplicável	Inexistência de reservatório				
C. ii)	aplicação de métodos de construção adequados	Não aplicável					
C. iii)	prevenção da entrada da água das chuvas ou águas subterrâneas no reservatório e, se necessário, remoção da água que ficou acumulada;	Não aplicável					
C. iv)	encaminhamento das águas pluviais para um coletor de drenagem	Não aplicável					
C. v)	realização de manutenção preventiva;	Não aplicável					
C. vi)	Onde aplicável, adição de inibidores de corrosão ou aplicação de proteção catódica no interior do tanque	Não aplicável					
C. vii)	**Para tanques subterrâneos, aplicar no exterior do tanque:**						
C. vii) a.	revestimento resistente à corrosão	Não aplicável					
C. vii) b.	galvanização, e ou	Não aplicável					
C. vii) c.	um sistema de proteção catódica	Não aplicável					
C. viii)	**Prevenir fissuras por tensão à corrosão (SCC) através de:**						
C. viii) a.	alívio de tensões por tratamento térmico após soldagem	Não aplicável					
C. viii) b.	realização de inspeções baseadas no risco.	Não aplicável					
Procedimentos operacionais e instrumentação para prevenir sobreenchimento							
5.1.1.3 D.	**Implementar e manter procedimentos operacionais, *eg.* por meio de um sistema de gestão, de forma a garantir:**						
D. i)	a implementação de sistemas de alarme e/ou de válvulas de fecho automático em instrumentação para controlo de nível ou de pressão	Não aplicável	Inexistência de reservatório				
D. ii)	procedimentos operacionais adequados para prevenir o sobreenchimento durante as operações de enchimento de reservatórios	Não aplicável					
D. iii)	a existência de escoamento adequado para o lote de enchimento a receber	Não aplicável					
Instrumentação e automação para deteção de fugas							
5.1.1.3 E.	**Instalar um sistema de deteção de fugas em reservatórios que contenham líquidos que representem potencial fonte de contaminação do solo. A aplicabilidade das diferentes técnicas depende do tipo de reservatório**	Não aplicável	Inestência de reservatório.				
Análise de risco para emissões para o solo (na base dos reservatórios)							
5.1.1.3 F.	**Alcançar um "nível de risco negligenciável" da contaminação do solo a partir das tubagens de fundo ou das paredes inferiores dos reservatórios de armazenagem superficiais.**	Não aplicável					
Proteção do solo na envolvente dos reservatórios (contenção)							
5.1.1.3 G.	**Para reservatórios superficiais que contenham líquidos inflamáveis ou líquidos que apresentem risco de contaminação significativa do solo ou de contaminação significativa das linhas de água adjacentes, implementar um sistema de contenção secundária (*eg.* bacias de retenção em reservatórios de parede simples "*cup-tanks*", reservatórios de parede dupla com controlo da descarga de fundo)**	Não aplicável					

TUA

ANEXO – MELHORES TÉCNICAS DISPONÍVEIS

BREF - Emissões resultantes do armazenamento (EFS) | Data de adoção: 07/2006 | Versão: 06.10.2017

Nota: A análise deste documento não dispensa a consulta ao respetivo BREF.

n.º atribuído de acordo com o BREF ou documento Conclusões MTD	Descrição de acordo com o BREF ou Conclusões MTD	MTD implementada?	Descrição do modo de implementação ou Motivo da não aplicabilidade ou Descrição da técnica alternativa implementada	VEA/VCA	Condições	Proposta de valor a atingir dentro da gama de VEA/VCA	Calendarização da implementação (mês.ano)
5.1.1.3 H.	**Para novos tanques de parede simples que contenham líquidos com potencial risco de contaminação significativa do solo ou de contaminação significativa das linhas de água adjacentes, implementar uma parede de contenção total e impermeável**	Não aplicável					
5.1.1.3 I.	**Para tanques existentes com sistema de contenção, realizar uma análise de risco considerando o grau de risco de derrame para o solo de forma a determinar a necessidade ou o tipo de parede de contenção a implementar.**	Não aplicável					
5.1.1.3 J.	**Para solventes de hidrocabonetos clorados (CHC) armazenados em reservatórios de parede simples, aplicar laminados à base de resinas fenólicas e de furano nas paredes de betão (e sistemas de contenção).**	Não aplicável					
5.1.1.3 K.	**No caso de reservatórios subterrâneos e "*mounded tanks*" contendo produtos com potencial risco de contaminação do solo proceder a:**						
K. a)	aplicação de parede dupla com sistema de deteção de fugas, ou;	Não aplicável					
K. b)	aplicação de parede simples com sistemas de contenção secundária e de deteção de fugas.	Não aplicável					
Áreas inflamáveis e fontes de ignição							
5.1.1.3 L.	**Ver Directiva 1999/92 / CE da ATEX.**	Não aplicável					
Proteção contra incêndios							
5.1.1.3 M.	**Avaliar, caso a caso, a necessidade de implementar medidas de proteção contra incêndios que considerem:**						
M. i)	Coberturas ou revestimentos resistentes ao fogo	Não aplicável					
M. ii)	paredes corta-fogo (apenas para tanques menores) e/ou	Não aplicável					
M. iii)	sistemas de arrefecimento de água.	Não aplicável					

TUA

ANEXO – MELHORES TÉCNICAS DISPONÍVEIS

BREF - Emissões resultantes do armazenamento (EFS) | Data de adoção: 07/2006 | Versão: 06.10.2017

Nota: A análise deste documento não dispensa a consulta ao respetivo BREF.

n.º atribuído de acordo com o BREF ou documento Conclusões MTD	Descrição de acordo com o BREF ou Conclusões MTD	MTD implementada?	Descrição do modo de implementação ou Motivo da não aplicabilidade ou Descrição da técnica alternativa implementada	VEA/VCA	Condições	Proposta de valor a atingir dentro da gama de VEA/VCA	Calendarização da implementação (mês.ano)
Equipamento de combate a incêndios							
5.1.1.3 N.	A necessidade de implementar o equipamento de combate a incêndios e a decisão sobre qual equipamento deve ser aplicado devem ser avaliadas caso a caso, em articulação com os bombeiros locais.	Não aplicável	Inexistência de reservatório				
Contenção de agentes extintores contaminados							
5.1.1.3 O.	No caso das substâncias tóxicas, carcinogénicas ou outras substâncias perigosas, aplicar um sistema de contenção total.	Não aplicável					
5.1.2. Armazenamento de substâncias perigosas embaladas							
Gestão da segurança e do risco							
5.1.2 A.	Implementar um sistema de gestão de segurança de acordo com o descrito no BREF.	Não aplicável					
5.1.2 B.	Avaliar os riscos de acidentes e incidentes no local de armazenamento de acordo com os passos descritos no BREF.	Não aplicável					
Formação e responsabilidade							
5.1.2 C.	Identificar a(s) pessoa(s) responsável(eis) pelas operações de armazenagem.	Não aplicável					
5.1.2 D.	Ministrar formação e treino específico em procedimentos de emergência à(s) pessoa(s) responsável(eis) pelas operações de armazenagem e informar os restantes trabalhadores sobre os riscos de armazenagem de substâncias perigosas e precauções necessárias para o armazenamento em segurança de substâncias de perigosidades distintas.	Não aplicável					
Área de armazenagem							
5.1.2 E.	Utilizar armazéns interiores/exteriores cobertos.	Não aplicável					
5.1.2 F.	Para quantidades de armazenagem inferiores a 2500 l ou kg de substâncias perigosas, implementar células de armazenamento.	Não aplicável					
Separação e segregação							
5.1.2. G	Isolar a área ou o edifício de armazenamento de substâncias perigosas embaladas de outras áreas de armazenamento, de fontes de ignição e de outros edifícios, dentro ou fora da instalação, assegurando uma distância suficiente, se necessário com implementação de paredes corta-fogo.	Não aplicável					
5.1.2 H.	Separar e/ou segregar substâncias incompatíveis.	Não aplicável					
Contenção de derrames e de agentes extintores contaminados							
5.1.2 I.	Instalar um bacia estanque que garanta a contenção da totalidade ou parte dos líquidos perigosos nela armazenados.	Não aplicável					
5.1.2 J.	Instalar um sistema estanque de contenção de agentes extintores nos edifícios e áreas de armazenagem de acordo com o previsto no BREF.	Não aplicável					
Equipamentos de combate a incêndios							
5.1.2 K.	Aplicar um nível de proteção adequado das medidas de prevenção e de combate a incêndios de acordo com o previsto no BREF.	Não aplicável	Inexistência de reservatório				
Prevenção da ignição							
5.1.2 L.	Prevenir a ignição na fonte de acordo com o previsto no BREF	Não aplicável					
5.1.3. Bacias e lagoas							
5.1.3 A.	Nas situações normais de operações em que as emissões para o ar sejam significantes, cobrir as bacias e lagoas usando uma das seguintes opções:						
A. i)	cobertura de plástico	Não aplicável					
A. ii)	cobertura flutuante, ou	Não aplicável					
A. iii)	cobertura rígida, apenas para pequenas bacias.	Não aplicável					
5.1.3 B.	De modo a evitar o transbordo por ação das chuvas em situações em que a bacia ou a lagoa não se encontra coberta, garantir um bordo livre suficiente	Não aplicável					
5.1.3 C.	Nas situações de armazenamento de substâncias em bacias ou lagoas onde exista risco de contaminação do solo, aplicar uma barreira impermeável.	Não aplicável					
5.1.4 Cavernas atmosféricas							
Emissões para o ar resultantes do funcionamento normal							
5.1.4 A.	No caso de cavernas com um leito de água fixo para o armazenamento de hidrocarbonetos líquidos, aplicar equilíbio de vapores.	Não aplicável					
Emissões de incidentes e acidentes (graves)							
5.1.4 B.	Para armazenar grandes quantidades de hidrocarbonetos, recorrer ao uso de cavernas sempre que a geologia do local seja adequada.	Não aplicável					

TUA

ANEXO – MELHORES TÉCNICAS DISPONÍVEIS

BREF - Emissões resultantes do armazenamento (EFS) | Data de adoção: 07/2006 | Versão: 06.10.2017

Nota: A análise deste documento não dispensa a consulta ao respetivo BREF.

n.º atribuído de acordo com o BREF ou documento Conclusões MTD	Descrição de acordo com o BREF ou Conclusões MTD	MTD implementada?	Descrição do modo de implementação ou Motivo da não aplicabilidade ou Descrição da técnica alternativa implementada	VEA/VCA	Condições	Proposta de valor a atingir dentro da gama de VEA/VCA	Calendarização da implementação (mês.ano)
5.1.4 C.	**Aplicar um sistema de gestão de segurança para prevenção de acidentes e incidentes.**	Não aplicável					
5.1.4 D.	**Aplicar e avalir de forma regular um programa de monitorização que inclua, pelo menos, o seguinte:**						
D. i)	monitorização do padrão de fluxo hidráulico em torno das cavernas por meio de medições de águas subterrâneas, piezómetros e/ou células de pressão, medição da altura de água de infiltração	Não aplicável					
D. ii)	avaliação da estabilidade da caverna por monitorização sísmica;	Não aplicável					
D. iii)	procedimentos de acompanhamento da qualidade da água por amostragem e análise regulares	Não aplicável					
D. iv)	monitorização de corrosão, incluindo avaliação periódica do revestimento.	Não aplicável					
5.1.4 E.	**Para evitar a fuga do produto armazenado da caverna, conceber a caverna de tal forma que, na profundidade a que está situada, a pressão hidrostática das águas subterrâneas que rodeiam a caverna seja sempre superior à do produto armazenado.**	Não aplicável					
5.1.4 F.	**Para evitar a entrada de águas de infiltração na caverna, para além de um *design* adequado, aplicar adicionalmente injeção de cimento**	Não aplicável					
5.1.4 G.	**Se a água de infiltração que entra na caverna for bombeada para o exterior, aplicar o tratamento de águas residuais previamente à descarga**	Não aplicável					
5.1.4 H.	**Aplicar proteção automática contra o transbordo**	Não aplicável					
5.1.5. Cavernas pressurizadas							

TUA

ANEXO – MELHORES TÉCNICAS DISPONÍVEIS

BREF - Emissões resultantes do armazenamento (EFS) | Data de adoção: 07/2006 | Versão: 06.10.2017

Nota: A análise deste documento não dispensa a consulta ao respetivo BREF.

n.º atribuído de acordo com o BREF ou documento Conclusões MTD	Descrição de acordo com o BREF ou Conclusões MTD	MTD implementada?	Descrição do modo de implementação ou Motivo da não aplicabilidade ou Descrição da técnica alternativa implementada	VEA/VCA	Condições	Proposta de valor a atingir dentro da gama de VEA/VCA	Calendarização da implementação (mês.ano)
Emissões de incidentes e acidentes (graves)							
5.1.5 A.	**Para armazenar grandes quantidades de hidrocarbonetos, recorrer ao uso cavernas sempre que a geologia do local seja adequada.**	Não aplicável					
5.1.5 B.	**Aplicar um sistema de gestão de segurança para prevenção de acidentes e incidentes.**	Não aplicável					
5.1.5 C.	**Aplicar e avalir de forma regular um programa de monitorização que inclua, pelo menos, o seguinte:**						
C. i)	monitorização do padrão de fluxo hidráulico em torno das cavernas por meio de medições de águas subterrâneas, piezómetros e/ou células de pressão, medição da altura de água de infiltração	Não aplicável					
C. ii)	avaliação da estabilidade da caverna por monitorização sísmica;	Não aplicável					
C. iii)	procedimentos de acompanhamento da qualidade da água por amostragem e análise regulares	Não aplicável					
C. iv)	monitorização de corrosão, incluindo avaliação periódica do revestimento.	Não aplicável					
5.1.5 D.	**Para evitar a fuga do produto armazenado da caverna, conceber a caverna de tal forma que, na profundidade a que está situada, a pressão hidrostática das águas subterrâneas que rodeiam a caverna seja sempre superior à do produto armazenado.**	Não aplicável					
5.1.5 E.	**Para evitar a entrada de águas de infiltração na caverna, para além de um *design* adequado, aplicar adicionalmente injeção de cimento**	Não aplicável					
5.1.5 F.	**Se a água de infiltração que entra na caverna for bombeada para o exterior, aplicar o tratamento de águas residuais previamente à descarga**	Não aplicável					
5.1.5 G.	**Aplicar proteção automática contra o transbordo**	Não aplicável					
5.1.5 H.	**Aplicar válvulas de segurança para situações de emergência à superfície**	Não aplicável					
5.1.6. Cavernas escavadas por dissolução de maciços salinos							
Emissões de incidentes e acidentes (graves)							
5.1.6 A.	**Para armazenar grandes quantidades de hidrocarbonetos, recorrer ao uso cavernas sempre que a geologia do local seja adequada.**	Não aplicável					
5.1.6 B.	**Aplicar um sistema de gestão de segurança para prevenção de acidentes e incidentes.**	Não aplicável					
5.1.6 C.	**Aplicar e avalir de forma regular um programa de monitorização que inclua, pelo menos, o seguinte:**						
C. i)	avaliação da estabilidade da caverna por monitorização sísmica;	Não aplicável					
C. ii)	monitorização da corrosão, incluindo avaliação periódica do revestimento;	Não aplicável					
C. iii)	realização de avaliações regulares de sonar para monitorizar eventuais variações de forma, e em particular se for utilizada salmoura não saturada.	Não aplicável					
5.1.6 D.	**Pequenos vestígios de hidrocarbonetos podem estar presentes na interface salmoura/hidrocarboneto devido ao enchimento e vazamento das cavernas. Nestas situações, separar os hidrocarbonetos na unidade de tratamento de salmoura, proceder à sua recolha e eliminação com segurança.**	Não aplicável					
5.1.7. Armazenamento flutuante							
5.1.7 A.	**O armazenamento flutuante não é MTD**	Não aplicável					
5.2. TRANSFERÊNCIA E MANUSEAMENTO DE LÍQUIDOS E GASES LIQUEFEITOS							
5.2.1. Princípios gerais para prevenção e redução de emissões							
Inspeção e manutenção							
5.2.1 A.	**Implementar uma ferramenta para definir planos de manutenção proativos e desenvolver planos de inspeção baseados na possibilidade de risco, como por exemplo a abordagem de manutenção baseada no risco e fiabilidade**	Não aplicável					
Programas de deteção e reparação de fugas							
5.2.1 B.	**Para grandes unidades de armazenamento, e em função dos produtos armazenados, implementar um plano de reparação de deteção e reparação de fugas com especial foco nas situações mais suscetíveis de causar emissões**	Não aplicável					
Princípio da minimização de emissões no armazenamento em reservatórios							
5.2.1 C.	**Minimizar as emissões associadas a atividades de armazenamento em reservatórios, transferência e manuseamento que tenham um efeito negativo significativo no ambiente.**	Não aplicável					
Gestão da segurança e do risco							
5.2.1 D.	**Implementar um sistema de gestão de segurança de acordo com o descrito no BREF.**	Não aplicável					
Procedimentos operacionais e formação							
5.2.1 E.	**Implementar e seguir as medidas de organização adequadas e garantir a formação e instrução de funcionários para a realização das operações na instalação de forma segura e responsável**	Não aplicável					

ANEXO – MELHORES TÉCNICAS DISPONÍVEIS

BREF - Emissões resultantes do armazenamento (EFS) | Data de adoção: 07/2006 | Versão: 06.10.2017

Nota: A análise deste documento não dispensa a consulta ao respetivo BREF.

n.º atribuído de acordo com o BREF ou documento Conclusões MTD	Descrição de acordo com o BREF ou Conclusões MTD	MTD implementada?	Descrição do modo de implementação ou Motivo da não aplicabilidade ou Descrição da técnica alternativa implementada	VEA/VCA	Condições	Proposta de valor a atingir dentro da gama de VEA/VCA	Calendarização da implementação (mês.ano)
5.2.2. Considerações sobre técnicas de transferência e manuseamento							
5.2.2.1. Tubagem							
5.2.2.1 A.	**Para novas situações, aplicar tubagens fechadas acima do solo. Para tubagens subterrâneas existentes, aplicar uma abordagem de manutenção baseada no risco e fiabilidade de acordo com o previsto no BREF.**	Não aplicável					
5.2.2.1 B.	**Minimizar o número de flanges, recorrendo a conexões soldadas e tendo em consideração as limitações dos requisitos operacionais para manutenção dos equipamentos ou flexibilidade do sistema de transferência.**	Não aplicável					
5.2.2.1 C.	**Para conexões de flanges aparafusadas, considerar:**						
C. i)	encaixar flanges cegas em conexões pouco usadas para evitar a abertura acidental	Não aplicável					
C. ii)	usar tampas ou tampões nas extremidades de condutas abertas em vez de válvulas	Não aplicável					
C. iii)	garantir que as juntas selecionadas são adequadas ao processo em causa	Não aplicável					
C. iv)	garantir que a junta está instalada corretamente;	Não aplicável					
C. v)	garantir que a junta de flange seja montada e carregada corretamente;	Não aplicável					
C. vi)	no caso de transferências de substâncias tóxicas, carcinogénicas ou outras substâncias perigosas, implementar juntas de alta integridade.	Não aplicável					
5.2.2.1 D.	**A corrosão interna pode ser causada pela natureza corrosiva do produto a ser transferido. Para prevenir a corrosão:**						
D. i)	selecionar materiais de construção resistentes ao produto;	Não aplicável					
D. ii)	aplicar métodos de construção adequados;	Não aplicável					
D. iii)	aplicar manutenção preventiva, e;	Não aplicável					
D. iv)	onde aplicável, aplicar um revestimento interno ou adicionar inibidores de corrosão.	Não aplicável					

ANEXO – MELHORES TÉCNICAS DISPONÍVEIS

BREF - Emissões resultantes do armazenamento (EFS) | Data de adoção: 07/2006 | Versão: 06.10.2017

Nota: A análise deste documento não dispensa a consulta ao respetivo BREF.

n.º atribuído de acordo com o BREF ou documento Conclusões MTD	Descrição de acordo com o BREF ou Conclusões MTD	MTD implementada?	Descrição do modo de implementação ou Motivo da não aplicabilidade ou Descrição da técnica alternativa implementada	VEA/VCA	Condições	Proposta de valor a atingir dentro da gama de VEA/VCA	Calendarização da implementação (mês.ano)
5.2.2.1 E.	**Para evitar a corrosão externa da tubagem, aplicar um sistema de revestimento de uma, duas ou três camadas dependendo das condições específicas do local (*eg.* perto do mar). O revestimento não é normalmente aplicado a tubagens de plástico ou de aço inoxidável.**	Não aplicável					
5.2.2.2. Tratamento de vapores							
5.2.2.2 A.	**Aplicar o tratamento ou equilíbio de vapores nas emissões significativas da carga e descarga de substâncias voláteis para (ou de) camiões, barcos e navios. A relevância das emissões depende da substância e do volume emitido e deve ser avaliada caso a caso.**	Não aplicável					
5.2.2.3. Válvulas							
5.2.2.3 A.	**Para as válvulas considerar:**						
A. i)	a seleção correta do material de embalagem e construção para aplicação no processo em causa	Não aplicável					
A. ii)	identificação das válvulas de maior risco, através de monitorização	Não aplicável					
A. iii)	aplicação de válvulas de controlo rotativas ou bombas de velocidade variável	Não aplicável					
A. iv)	utilização de válvulas de diafragma, fole ou de parede dupla nas situações em que estão envolvidas de substâncias tóxicas, carcinogénicas ou outras substâncias perigosas	Não aplicável					
A. v)	direcionar as válvulas de escape para o sistema de transferência ou armazenamento ou para um sistema de tratamento de vapores	Não aplicável					
5.2.2.4. Bombas e Compressores							
Instalação e manutenção de bombas e compressores							
5.2.2.4 A.	**O projeto, instalação e operação de bombas ou do compressores influenciam consideravelmente o potencial de vida e a fiabilidade do sistema vedante, devendo ser considerados os seguintes fatores:**						
A. i)	fixação adequada da bomba ou unidade de compressão à sua placa de base ou estrutura;	Não aplicável					
A. ii)	aplicação de tensões de ligação entre tubagens de acordo com as especificações dos produtores;	Não aplicável					
A. iii)	*design* adequado das tubagens de sucção para minimizar variações hidráulicas;	Não aplicável					
A. iv)	alinhamento do eixo e da cápsula de acordo com as recomendações dos produtores	Não aplicável					
A. v)	aquando da montagem, proceder ao alinhamento e acoplamento da bomba/compressor de acordo com as recomendações dos produtores	Não aplicável					
A. vi)	nivelar corretamente as peças rotativas;	Não aplicável					
A. vii)	acionar corretament as bombas e compressores antes do seu funcionamento	Não aplicável					
A. viii)	operar a bomba e compressor dentro do nível de desempenho recomendado pelos produtores	Não aplicável					
A. ix)	o valor do NPSH (*net positive suction head*) disponível deve sempre exceder o valor requerido pelo fabricante da bomba ou compressor;	Não aplicável					
A. x)	aplicar controlo e manutenção regulares de equipamentos rotativos e sistemas de vedação, combinados com um programa de reparação ou substituição.	Não aplicável					
Sistema de vedação em bombas							
5.2.2.4 B.	**Selecionar corretamente os tipos de bomba e selagem aplicáveis ao processo, e preferencialmente bombas tecnologicamente concebidas para serem estanques (*vide* BREF).**	Não aplicável					
Sistemas de vedação em compressores							
5.2.2.4 C.	**Para compressores que transferem gases não tóxicos, aplicar vedantes mecânicos lubrificados a gás**	Não aplicável					
5.2.2.4 D.	**Para compressores que transferem gases tóxicos, aplicar vedantes duplos com barreira de líquido ou gás e purgar o lado do processo do vedante de contenção com um gás tampão inerte.**	Não aplicável					
5.2.2.4 E.	**Para serviços de alta pressão, aplicar um sistema vedante triplo em série.**	Não aplicável					
5.2.2.5 Conexões para amostragem							
5.2.2.5 A.	**Para pontos de amostragem de produtos voláteis, aplicar uma válvula de amostragem de aperto ou válvula de agulha e válvula de bloqueio. Quando as linhas de amostragem exigirem purga, aplicar linhas de amostragem em circuito fechado.**	Não aplicável					
5.3. ARMAZENAMENTO DE MATERIAIS SÓLIDOS							
5.3.1. Armazenamento aberto							
5.3.1 A.	**Aplicar armazenamento fechado utilizando medidas primárias (*eg.* silos, *bunkers*, funis de enchimento e contentores) para eliminar, tanto quanto possível, a influência do vento e evitar a formação de poeiras.**	Não aplicável					
5.3.1 B.	**No caso de armazenamento aberto, proceder a inspeções visuais de forma regular ou contínua para avaliar a ocorrência de emissões de poeiras e verificar se as medidas preventivas se encontram em bom funcionamento**	Não aplicável					
5.3.1 C.	**No caso de armazenamento aberto a longo prazo, implementar uma das seguintes técnicas ou uma combinação adequada das mesmas:**						
C. i)	humedecer a superfície utilizando substâncias com propriedades duradouras de aglutinação de poeiras	Não aplicável					
C. ii)	cobertura da superfície (*eg.* lonas, encerados);	Não aplicável					
C. iii)	solidificação da superfície;	Não aplicável					
C. iv)	aplicação de relva sobre a superfície.	Não aplicável					
5.3.1. D	**Para armazenamento aberto a curto prazo, implementar uma das seguintes técnicas ou uma combinação adequada das mesmas:**						
D. i)	humedecer a superfície utilizando substâncias com propriedades duradouras aglutinantes de poeiras	Não aplicável					
D. ii)	humedecer a superfície com água;	Não aplicável					
D. iii)	cobertura da superfície (*eg.* lonas, encerados).	Não aplicável					
5.3.1. E	**Medidas adicionais para reduzir as emissões de poeira do armazenamento aberto, de longo e curto prazo, incluem:**						

ANEXO – MELHORES TÉCNICAS DISPONÍVEIS

BREF - Emissões resultantes do armazenamento (EFS) | Data de adoção: 07/2006 | Versão: 06.10.2017

Nota: A análise deste documento não dispensa a consulta ao respetivo BREF.

n.º atribuído de acordo com o BREF ou documento Conclusões MTD	Descrição de acordo com o BREF ou Conclusões MTD	MTD implementada?	Descrição do modo de implementação ou Motivo da não aplicabilidade ou Descrição da técnica alternativa implementada	VEA/VCA	Condições	Proposta de valor a atingir dentro da gama de VEA/VCA	Calendarização da implementação (mês.ano)
E. i)	colocar o eixo longitudinal da pilha de material sólido paralelo ao vento predominante;	Não aplicável					
E. ii)	aplicar plantações de proteção, cercas corta-vento ou posicionar a pilha/monte contra o vento para reduzir a velocidade do vento;	Não aplicável					
E. iii)	na medida do possível, aplicar apenas uma pilha de material sólido em vez de várias	Não aplicável					
E. iv)	proceder ao armazenamento com muros de contenção de forma a reduzir a superfície livre e minimizar as emissões difusas de poeiras. Esta redução é maximizada se o muro for colocado a montante da pilha de material sólido	Não aplicável					
E. v)	instalar as paredes de contenção próximas entre si	Não aplicável					
5.3.2. Armazenamento Fechado							
5.3.2 A.	**Aplicar armazenamento fechado usando, *eg.* silos, *bunkers*, funis de enchimento e contentores. Nas situações em que o armazenamento em silos não é apropriado, o recurso a um armazém/barracão pode ser uma alternativa. Este será o caso em que *eg.* para além do próprio armazenamento haja necessidade de proceder à mistura do material sólido**	Não aplicável					
5.3.2 B.	**No caso dos silos, adotar um *design* adequado para garantir estabilidade e evitar o seu desmoronamento**	Não aplicável					
5.3.2 C.	**No caso de armazéns/barracões, aplicar ventilação adequada, sistemas de filtragem e manter as portas fechadas.**	Não aplicável					
5.3.2 D.	**Aplicar sistemas de redução de poeiras e garantir níveis de emissão previstos no BREF, dependendo da natureza/tipo de substância armazenada. O tipo de técnica de redução deve ser determinado com base numa análise caso a caso.**	Não aplicável					
5.3.2 E.	**No caso dos silos que contenham sólidos orgânicos, os mesmos devem ser resistentes à explosão e equipados com uma válvula de fecho rápido para evitar que a entrada de oxigénio no silo**	Não aplicável					

TUA

ANEXO – MELHORES TÉCNICAS DISPONÍVEIS

BREF - Emissões resultantes do armazenamento (EFS) | Data de adoção: 07/2006 | Versão: 06.10.2017

Nota: A análise deste documento não dispensa a consulta ao respetivo BREF.

n.º atribuído de acordo com o BREF ou documento Conclusões MTD	Descrição de acordo com o BREF ou Conclusões MTD	MTD implementada?	Descrição do modo de implementação ou Motivo da não aplicabilidade ou Descrição da técnica alternativa implementada	VEA/VCA	Condições	Proposta de valor a atingir dentro da gama de VEA/VCA	Calendarização da implementação (mês.ano)
5.3.3. Armazenamento de sólidos perigosos embalados							
5.3.3 A.	**Detalhes de MTD relativas ao armazenamento de sólidos perigosos embalados na Secção 5.1.2. do BREF**	Não aplicável					
5.3.4. Prevenção de incidentes e acidentes (graves)							
	Gestão da segurança e do risco						
5.3.4 A.	**Para prevenir incidentes e acidentes, aplicar um sistema de gestão de segurança de acordo com o descrito no BREF.**	Não aplicável					
5.4. TRANSFERÊNCIA E MANUSEAMENTO DE MATERIAIS SÓLIDOS							
5.4.1. Abordagens genéricas para minimização de poeiras com origem nos processos de transferência e manuseamento							
5.4.1 A.	**Evitar a dispersão de poeiras devido a atividades de carga e descarga ao ar livre, agendando a transferência, tanto quanto possível, para períodos em que a velocidade do vento é baixa.**	Não aplicável	Inexistência de reservatório				
5.4.1 B.	**Garantir distâncias de transporte o mais curtas possível e recorrer, sempre que possível, a medidas de transporte em contínuo.**	Não aplicável					
5.4.1 C.	**Ao utilizar uma pá mecânica, reduzir a altura de queda e selecionar a melhor posição durante a descarga para um camião**	Não aplicável					
5.4.1 D.	**Ajustar a velocidade dos veículos que circulam na instalação pde forma a evitar ou minimizar a formação de poeiras**	Não aplicável					
5.4.1 E.	**No caso de vias utilizadas somente por camiões e carros, implementar superfícies duras nas estradas, *eg.* betão ou asfalto, de forma a que possam ser facilmente limpas e evitar a formação de poeiras pelos veículos.**	Não aplicável					
5.4.1 F.	**Proceder à limpeza das estradas dotadas de superfícies duras.**	Não aplicável					
5.4.1 G.	**Manter limpos os pneus dos veículos. A frequência de limpeza e tipo de unidade de limpeza a adotar deve ser decidida caso a caso.**	Não aplicável					
5.4.1 H.	**Para cargas/descargas mais suscetíveis ao vento, e no caso de produtos molháveis, humedecer o produto.**	Não aplicável					
5.4.1 I.	**Para atividades de carga/descarga, minimizar a velocidade de descida e a altura de queda livre do produto. A redução da velocidade de descida pode ser conseguida através das seguintes técnicas:**						
I. i)	instalar defletores dentro dos tubos de enchimento	Não aplicável					
I. ii)	aplicar uma cabeça de carga na extremidade da tubagem ou tubo para regular a velocidade de saída	Não aplicável					
I. iii)	aplicar uma cascata (por exemplo, tubo em cascata ou funil de carga/descarga)	Não aplicável					
I. iv)	aplicar um ângulo de inclinação mínimo através de *eg.* calhas	Não aplicável					
5.4.1 J.	**Para minimizar a altura de queda livre do produto, a saída do sistema de descarga deve ser orientado para o fundo do espaço de carga ou para o topo do material já empilhado. Técnicas de carga para o efeito incluem:**						
J. i)	tubagens de enchimento de altura ajustável	Não aplicável					
J. ii)	tubos de enchimento de altura ajustável, e	Não aplicável					
J. iii)	tubos em cascata de altura ajustável.	Não aplicável					
5.4.2. Considerações sobre técnicas de transferência							
	Garra mecânica						
5.4.2 A.	**Para aplicar uma garra mecânica, deve ser seguido o diagrama de decisão previsto no BREF e manter a garra sobre o funil durante um período de tempo suficiente após a descarga do material.**	Não aplicável					
5.4.2 B.	**No caso de garras mecânicas novas, selecionar equipamentos com as seguintes propriedades:**						
B. i)	forma geométrica e capacidade de carga ótima;	Não aplicável					
B. ii)	o volume da garra deve ser sempre maior do que o volume que é dado pela curvatura da garra	Não aplicável					
B. iii)	a superfície deve ser lisa para evitar a aderência do material, e	Não aplicável					
B. iv)	a garra deve ter boa capacidade de contenção durante toda a operação	Não aplicável					
	Transportadores e calhas de transferência						
5.4.2 C.	**Para todos os tipos de substâncias, projetar o transportador para as calhas de transferência de forma a que o derrame seja reduzido ao mínimo (*vide* mais detalhes no BREF).**	Não aplicável					
5.4.2 D.	**Para os produtos não ou ligeiramente sensíveis à deriva (S5) e moderadamente sensíveis à deriva e molháveis (S4), aplicar uma correia transportadora aberta e adicionalmente, dependendo das circunstâncias locais, aplicar uma das seguintes técnicas ou uma combinação adequada das mesmas:**						
D. i)	proteção lateral contra o vento;	Não aplicável					
D. ii)	pulverização de água e pulverização a jato nos pontos de transferência e/ou;	Não aplicável					
D. iii)	limpeza da correia/tapete.	Não aplicável					
5.4.2 E.	**Para produtos altamente sensíveis à deriva (S1 e S2) e moderadamente sensíveis à deriva, não molháveis (S3), considerar para situações novas:**						
E. i)	Aplicação de transportadores fechados, ou sistemas onde a própria correia ou uma segunda correia bloqueia o material, tais como:	Não aplicável					
E. i) a)	Transportadores pneumáticos;	Não aplicável					
E. i) b)	Transportadores de corrente;	Não aplicável					

ANEXO – MELHORES TÉCNICAS DISPONÍVEIS

BREF - Emissões resultantes do armazenamento (EFS) | Data de adoção: 07/2006 | Versão: 06.10.2017

Nota: A análise deste documento não dispensa a consulta ao respetivo BREF.

n.º atribuído de acordo com o BREF ou documento Conclusões MTD	Descrição de acordo com o BREF ou Conclusões MTD	MTD implementada?	Descrição do modo de implementação ou Motivo da não aplicabilidade ou Descrição da técnica alternativa implementada	VEA/VCA	Condições	Proposta de valor a atingir dentro da gama de VEA/VCA	Calendarização da implementação (mês.ano)
E. i) c)	Transportadores de parafuso	Não aplicável					
E. i) d)	Transportador de correia de tubo;	Não aplicável					
E. i) e)	Transportador de correia de laço;	Não aplicável					
E. i) f)	Transportador de dupla correia.	Não aplicável					
E. ii)	Ou aplicar correias transportadoras fechadas, sem polias de suporte, tais como:	Não aplicável					
E. ii) a)	Transportador *aerobelt*	Não aplicável					
E. ii) b)	Transportador de baixa fricção	Não aplicável					
E. ii) c)	Transportador com diabolos.	Não aplicável					
5.4.2 F.	**O tipo de transportador depende da substância a ser transportada e do local, deve ser decidido com base numa análise caso a caso.**	Não aplicável					
5.4.2 G.	**Para os transportadores convencionais existentes, o transporte de produtos altamente sensíveis à deriva (S1 e S2) e produtos moderadamente sensíveis à deriva, não molháveis (S3), aplicar um sistema de encapsulamento.**	Não aplicável					
5.4.2 H.	**Ao aplicar um sistema de extração, filtrar o fluxo de ar de saída**	Não aplicável					
5.4.2 I.	**Para reduzir o consumo de energia para correias transportadoras, aplicar:**						
I. i)	uma boa conceção do transportador, incluindo folgas e espaço entre folgas;	Não aplicável					
I. ii)	uma tolerância de instalação precisa; e	Não aplicável					
I. iii)	uma correia com baixa resistência ao rolamento.	Não aplicável					

TUA

ANEXO – MELHORES TÉCNICAS DISPONÍVEIS

BREF - Eficiência energética (ENE) | Data de adoção: 02/2009 | Versão: 06.10.2017

Nota: A análise deste documento não dispensa a consulta ao respetivo BREF.

n.º atribuído de acordo com o BREF ou documento Conclusões MTD	Descrição de acordo com o BREF ou Conclusões MTD	MTD implementada?	Descrição do modo de implementação ou Motivo da não aplicabilidade ou Descrição da técnica alternativa implementada	VEA/VCA	Condições	Proposta de valor a atingir dentro da gama de VEA/VCA	Calendarização da implementação (mês.ano)
4.2 MTD PARA INSTALAÇÕES							
4.2.1. Gestão da eficiência energética							
1.	**Implementar e aderir a um sistema de gestão da eficiência energética que incorpore, conforme apropriado às circunstâncias locais, todas as seguintes especificidades (ver secção 2.1)**						
1. a)	Compromisso da gestão de topo (o compromisso da gestão é considerado uma condição prévia para a aplicação bem sucedida da gestão da eficiência energética);	Não	A certificação de um Sistema de Gestão Ambiental implicaria o constante acompanhamento para um correto funcionamento do mesmo, pelo que no imediato não é de todo possível, contudo este encontra-se implementado. São efetuados registos em todas áreas de atuação da instalação avícola, nomeadamente consumos de água, energia, ração, horas de funcionamento dos equipamentos, consumo de combustíveis (quando aplicável) mortalidades, estrume, entre outros. Em termos de contexto, está salvaguardado todos os requisitos ambientais, bem como as suas partes interessadas. A nível de Gestão de Topo e Liderança, esta tem conhecimento de todos os passos dados em matéria de Ambiente e Sustentabilidade na empresa, assumindo para isso um compromisso sério estando estas questões refletidas na sua politica, bem como descritas nas funções e responsabilidades assumidas na estrutura organizacional da empresa. Em termos de Planeamento são definidas ações para tratar riscos e não conformidades. Toda esta informação tem suporte em documentação formalizada e é comunicada internamente a todos os colaboradores. De Salientar em termos, operacionais existem planos definidos, nomeadamente planos de manutenção em todas as áreas de atuação da empresa, bem como outros planos definidos, nomeadamente no que diz respeito ao cumprimento legal de análises de água, análises de águas residuais, análises de estrume, verificação metereológica... Todas estas questões estão documentadas em modelo próprio para o efeito. Em termos de resposta a emergência, a empresa tem medidas de autoproteção definidas, contemplando requisitos ambientais. Além disso assegura ainda, através de Garantia Bancária resposta a emergência e ocorrências. Assim, a Uniovo compromete-se em melhoria contínua permanente.				
1. b)	Definição, pela gestão de topo, de uma política de eficiência energética para a instalação;						
1. c)	Planeamento e estabelecimento de objectivos e metas (ver MTD 2, 3 e 8);						
1. d)	Implementação e realização de procedimentos, com especial atenção para:						
1. d) i.	Estrutura e responsabilidade						
1. d) ii.	Formação, sensibilização e competência (ver MTD 13)						
1. d) iii.	Comunicação						
1. d) iv.	Envolvimento dos trabalhadores;						
1. d) v.	Documentação						
1. d) vi.	Controlo eficaz dos processos (ver MTD 14)						
1. d) viii.	Preparação e resposta a emergências						
1. d) ix.	Salvaguarda do cumprimento da legislação e dos acordos relativos à eficiência energética (quando existirem).						
1. e)	*Benchmarking* : Identificação e avaliação de indicadores de eficiência energética ao longo do tempo (ver MTD 8) e comparações sistemáticas e regulares com *benchmarks* setoriais, nacionais ou regionais para eficiência energética, quando disponham de dados verificados (ver seções 2.1 e), 2.16 e MTD 9)	Não aplicável					
1. f)	Verificação do desempenho e adoção de medidas corretivas, prestando especial atenção a:	Não	Um Sistema de Gestão Ambiental implicaria o constante acompanhamento para um correto funcionamento do mesmo, pelo que no imediato não é de todo possível a implementação/certificação do mesmo. Contudo, são retirados consumos de todas as áreas da instalação avícola, nomeadamente consumos de água, energia, ração, horas de funcionamento dos equipamentos, consumo de combustíveis (quando aplicável) mortalidades, estrume, entre outros.				
1. f) i.	Controlo e monitorização (ver MTD 16)						
1. f) ii.	Ações preventivas e corretivas						
1. f) iii.	Manutenção de registos						
1. f) iv.	Auditorias internas independentes (se tal for exequível) a fim de determinar se o sistema de gestão de eficiência energética se encontra, ou não, em conformidade com as disposições planeadas e se o mesmo tem sido adequadamente implementado e mantido (ver MTD 4 e 5)						
1. g)	Revisão, pela gestão de topo, do sistema de gestão de eficiência energética e garantia da sua contínua adequabilidade e eficácia.						
4.2.2. Planeamento e estabelecimento de objetivos e metas							
4.2.2.1. Melhoria contínua do ambiente							
2.	**Minimizar de forma contínua o impacte ambiental de uma instalação através do planeamento de ações e de investimentos de forma integrada e a curto, médio e longo prazo, tomando em consideração os custos-benefícios e os efeitos cruzados.**	Sim	Promovemos a Melhoria Contínua e a Sustentabilidade				
4.2.2.2. Identificação dos aspetos relacionados com a eficiência energética de uma instalação e oportunidades de poupança de energia							
3.	**Realizar auditorias para identificar os aspetos que influenciam a eficiência energética da instalação. É importante que essa auditoria seja coerente com as abordagens de sistema.**	Sim	Serão realizadas auditorias internas a implementar				
4.	**Aquando da realização de auditorias, assegurar que sejam identificados os seguintes aspetos:**						
4. a)	tipo e utilizações de energia na instalação, respetivos sistemas e processos;	Sim					
4. b)	Equipamentos consumidores de energia, tipo e quantidade de energia consumida na instalação;	Sim					
4. c)	Possibilidades de redução do consumo de energia, como por exemplo:	Sim					
4. c) i.	Controlo/redução dos tempos de operação, *eg.* desligando os sistemas quando não estiverem a ser utilizados;	Sim					
4. c) ii.	otimização do isolamento;	Sim					
4. c) iii.	Otimização das redes de utilidades, sistemas, processos e equipamentos que lhes estejam associados.	Sim					
4. d)	Possibilidades de utilização de fontes alternativas de energia ou de utilização de energia mais eficiente aproveitando, em particular, a energia excedente de outros processos e ou sistemas.	Sim					
4. e)	possibilidades de aplicar a energia excedente noutros processos e ou sistemas	Sim					
4. f)	possibilidades de melhoria do nível de calor (temperatura)	Sim					
5.	**Utilizar ferramentas e metodologias apropriadas para apoiar na avaliação e quantificação da otimização energética, como por exemplo:**						
5. a)	Modelos, bases de dados e balanços energéticos;	Sim					
5. b)	Técnicas como a metodologia *pinch* , a análise da exergia ou da entalpia ou a termoeconomia;	Sim					
5. c)	Estimativas e cálculos.	Sim					
6.	**Identificar possibilidades de otimização da recuperação energética na instalação, entre sistemas da própria instalação e ou com outras instalações**	Sim					
4.2.2.3. Abordagem de sistemas para a gestão energética							
7.	**Otimizar a eficiência energética adotando uma abordagem de sistemas para a gestão energética na instalação. Os sistemas a considerar para a otimização no seu todo são, por exemplo:**						
7. a)	Unidades de processo (*vide* BREFs setoriais)	Sim	Serão realizadas as otimizações possíveis.				
7. b)	Sistemas de aquecimento, como por exemplo: vapor; água quente;	Sim					
7. c)	Arrefecimento e vácuo (*vide* BREF ICS)	Não aplicável					
7. d)	Sistemas a motor, como por exemplo: ar comprimido e bombagem;	Não aplicável					
7. e)	Iluminação;	Sim					
7. f)	Secagem, separação e concentração.	Não aplicável					
4.2.2.4. Estabelecimento e revisão dos objetivos e indicadores de eficiência energética							
8.	**Estabelecer indicadores adequados de eficiência energética através da aplicação das seguintes medidas:**						
8. a)	Identificação de indicadores de eficiência energética adequados para a instalação e, quando necessário, para processos individuais, sistemas e/ou unidades, e quantificação da sua evolução ao longo do tempo ou após a aplicação de medidas de eficiência energética;	A avaliar	A avaliar a elaboração de indicadores ambientais				Até 2026
8. b)	Identificação e registo dos limites adequados associados aos indicadores;						
8. c)	Identificação e registo de fatores que possam causar variações na eficiência energética dos processos, sistemas e ou unidades relevantes						
4.2.2.5. *Benchmarking*							
9.	**Proceder a comparações sistemáticas e regulares com *benchmarks* setoriais, nacionais ou regionais, sempre que existam dados validados.**	Não aplicável					

ANEXO – MELHORES TÉCNICAS DISPONÍVEIS

BREF - Eficiência energética (ENE) | Data de adoção: 02/2009 | Versão: 06.10.2017

Nota: A análise deste documento não dispensa a consulta ao respetivo BREF.

n.º atribuído de acordo com o BREF ou documento Conclusões MTD	Descrição de acordo com o BREF ou Conclusões MTD	MTD implementada?	Descrição do modo de implementação ou Motivo da não aplicabilidade ou Descrição da técnica alternativa implementada	VEA/VCA	Condições	Proposta de valor a atingir dentro da gama de VEA/VCA	Calendarização da implementação (mês.ano)
4.2.3. Integração da eficiência energética na fase de projeto (*Energy efficient design*)							
10.	**Otimizar a eficiência energética em sede de planeamento de uma nova instalação, unidade ou sistema ou de uma alteração significativa dos mesmos, tomando em consideração todos os seguintes aspetos:**						
10. a)	Integração da eficiência energética na fase de projeto (EED) deve ser iniciada logo nas primeiras etapas da fase de projeto conceptual/projeto de base, mesmo que os investimentos planeados possam não estar ainda bem definidos, e deverá ser tomada em consideração nos concursos realizados;	Não aplicável					
10. b)	Desenvolvimento e/ou escolha de tecnologias energeticamente eficientes	Não aplicável					
10. c)	Poderá ser necessário recolher dados adicionais, quer em sede de *design* do projeto, quer de forma independente de modo a complementar os dados existentes ou a preencher lacunas no conhecimento;	Não aplicável					
10. d)	O trabalho EED deverá ser efetuado por um perito em questões energéticas;	Não aplicável					
10. e)	O projeto inicial do consumo de energia deverá também verificar todas as áreas na organização do projeto que possam influenciar o futuro consumo de energia e otimizar a EED da futura instalação neste contexto. É o caso, por exemplo, do pessoal da instalação (existente) que possa ser responsável pela especificação dos parâmetros de projeto.	Não aplicável					
4.2.4. Aumento da integração do processo							
11.	**Otimizar a utilização de energia entre os diversos processos ou sistemas, na própria instalação ou com outras instalações**	Sim					
4.2.5. Manter a dinâmica das iniciativas no domínio da eficiência energética							
12.	**Manter a dinâmica do programa de eficiência energética através de diversas técnicas, como por exemplo:**						
12. a)	Aplicação de um sistema específico de gestão da energia;	Não aplicável					
12. b)	Contabilização do consumo de energia com base em valores reais (medidos), transferindo as obrigações e os benefícios da eficiência energética para o utilizador/pagador;	Não aplicável					
12. c)	Criação de centros de lucro financeiro para a eficiência energética;	Não aplicável					
12. d)	*Benchmarking;*	Não aplicável					
12. e)	Renovar os sistemas de gestão existentes, através do recurso à excelência operacional;	Não aplicável					
12. f)	Utilização de técnicas de gestão da mudança (também característica da excelência operacional).	Não aplicável					
4.2.6. Preservação das competências							
13.	**Preservar as competências em eficiência energética e em sistemas consumidores de energia através de técnicas como:**						
13. a)	Recrutamento de pessoal especializado e/ou formação do pessoal. A formação poderá ser prestada por pessoal interno ou por especialistas externos, através de cursos formais ou de auto-formação/desenvolvimento pessoal;	Não aplicável					
13. b)	Retirada periódica de pessoal da linha de produção, de forma a proceder a investigações específicas/por tempo determinado (na instalação de origem ou noutras instalações);	Não aplicável					
13. c)	Partilha dos recursos internos da instalação entre as várias unidades;	Não aplicável					
13. d)	Recurso a consultores qualificados para investigações por tempo determinado	Não aplicável					
13. e)	Contratação externa de sistemas e/ou funções especializados.	Não aplicável					
4.2.7. Controlo eficaz dos processos							
14.	**Garantir um controlo efetivo dos processos através da aplicação de técnicas como:**						
14. a)	A implementação de sistemas que assegurem que os procedimentos sejam conhecidos, entendidos e cumpridos.	Sim	O processo de produção já se encontra otimizado no âmbito da eficiência energética.				
14. b)	Assegurar que os principais parâmetros de desempenho dos processos sejam identificados, otimizados em termos de eficiência energética e monitorizados	Sim					
14. c)	A documentação ou o registo esses parâmetros.	Sim					
4.2.8. Manutenção							
15.	**Proceder à manutenção das instalações de modo a otimizar a sua eficiência energética, através de:**						
15. a)	Atribuição clara das responsabilidades para o planeamento e execução da manutenção	Sim	A implementar no âmbito de plano de manutenção e melhoria.				
15. b)	Estabelecimento de um programa estruturado de manutenção, com base na descrição técnica dos equipamentos, normas, etc., bem como nas eventuais falhas dos equipamentos e respetivas consequências. Algumas atividades de manutenção poderão ser calendarizadas para os períodos de paragem da instalação;	Sim					
15. c)	Suporte do programa de manutenção através de sistemas de manutenção de registos e de testes de diagnóstico adequados;	Sim					
15. d)	Identificação, nas operações de manutenção de rotina, de avarias e/ou anomalias de funcionamento, de eventuais perdas de eficiência energética ou de situações em que a mesma possa ser melhorada;	Sim					
15. e)	Deteção de fugas, equipamentos avariados, rolamentos gastos, etc., que possam afetar ou controlar o consumo de energia e retificação tão rápida quanto possível dessas situações.	Sim					
4.2.9. Controlo e monitorização							
16.	**Estabelecer e manter procedimentos documentados para controlo e monitorização regulares dos principais pontos característicos das operações e atividades que possam ter impacto significativo na eficiência energética.**	Sim	Retiradas leituras mensais e realização de relatórios internos de consumos.				
4.3. MTD PARA GARANTIR A EFICIÊNCIA ENERGÉTICA EM SISTEMAS, PROCESSO, ATIVIDADES OU EQUIPAMENTOS CONSUMIDORES DE ENERGIA							
4.3.1. Combustão							
17.	**Otimização da eficiência energética da combustão através das seguintes técnicas:**						
17. a)	Cogeração;	Não aplicável					
17. b)	Redução do caudal de gases de exaustão através da redução do excesso de ar;	Não aplicável					
17. c)	Redução de temperatura dos gases de exaustão através de:						
17. c) i.	Dimensionamento para um máximo desempenho, tomando em ainda em consideração um fator de segurança calculado para sobrecargas;	A implementar					
17. c) ii.	Aumento da transferência de calor para o processo através do aumento da taxa de transferência ou através de um aumento ou melhoria das superfícies de transferência;	A implementar					
17. c) iii.	Recuperação de calor através da combinação de um processo adicional (*eg.* , geração de vapor pelo uso de economizadores) para recuperar o calor residual dos gases de exaustão;	A implementar					
17. c) iv.	Instalação de pré-aquecimento do ar ou água ou pré-aqueceimento do combustível através da transferência de calor com os gases de exaustão;	A implementar					
17. c) v.	Limpeza das superfícies de transferência de calor que ficam progressivamente cobertas por cinzas de forma a manter uma elevada eficiência de transferência de calor (operação geralmente realizada durante períodos de paragem para inspeção ou manutenção);	A implementar					
17. d)	Pré-aquecimento do combustível gasoso por transferência de calor com os gases de exaustão. Pode ainda ser necessário o pré-aquecimento do ar nas situações em que o processo requer temperaturas de chama elevadas.	A implementar					
17. e)	Pré-aquecimento do ar por transferência de calor com os gases de exaustão. Pode ser necessário o pré-aquecimento do ar nas situações em que o processo requer temperaturas de chama elevadas.	A implementar					
17. f)	Optar pela utilização de combustíveis que otimizem a eficiência energética (*eg.* combustíveis não fósseis).	A implementar					
4.3.2. Sistemas de Vapor							
18.	**Otimizar a eficiência energética de sistemas de vapor através de utilização de técnicas como:**						
18. a)	Técnicas específicas para o setor de atividade de acordo com o previsto nos BREF verticais.	Não aplicável					
18. b)	Técnicas previstas na Tabela 4.2. do BREF.	Não aplicável					

TUA

ANEXO – MELHORES TÉCNICAS DISPONÍVEIS

BREF - Eficiência energética (ENE) | Data de adoção: 02/2009 | Versão: 06.10.2017

Nota: A análise deste documento não dispensa a consulta ao respetivo BREF.

n.º atribuído de acordo com o BREF ou documento Conclusões MTD	Descrição de acordo com o BREF ou Conclusões MTD	MTD implementada?	Descrição do modo de implementação ou Motivo da não aplicabilidade ou Descrição da técnica alternativa implementada	VEA/VCA	Condições	Proposta de valor a atingir dentro da gama de VEA/VCA	Calendarização da implementação (mês.ano)
4.3.3. Recuperação de Calor							
19.	**Manter a eficiência dos permutadores de calor através de:**						
19. a)	Monitorização periódica da sua eficiência, e;	Não aplicável					
19. b)	Prevenção e remoção de incrustações	Não aplicável					
4.3.4. Cogeração							
20.	**Avaliar possíveis soluções de cogeração, dentro e ou fora da instalação (com outras instalações).**	Não aplicável					
4.3.5. Fornecimento de energia elétrica							
21.	**Aumentar a potência elétrica em conformidade com os requisitos do distribuidor local de energia elétrica utilizando, por exemplo, as seguintes técnicas em função da sua aplicabilidade:**						
21. a)	Instalar condensadores em circuitos AC para diminuir a magnitude do poder reativo;	Não aplicável					
21. b)	Minimizar as operações com motores ao ralenti ou em regime de baixa carga;	Não aplicável					
21. c)	Evitar a utilização de equipamento acima de sua potência nominal;	Não aplicável					
21. d)	Aquando da substituição de motores, recorrer a motores energeticamente eficientes	Não aplicável					
22.	**Verificar o fornecimento de energia elétrica para procurar eventuais harmónicas e se necessário aplicar filtros.**	Não aplicável					
23.	**Otimizar a eficiência do fornecimento de energia elétrica aplicando, por exemplo, as técnicas seguintes em função da respetiva aplicabilidade:**						
23. a)	Assegurar que os cabos elétricos têm as dimensões corretas para a exigência energética;	Não aplicável					
23. b)	Manter os transformadores a operar com a carga de 40-50% acima da potência nominal;	Não aplicável					
23. c)	Utilizar transformadores de elevada eficiência/perdas reduzidas;	Não aplicável					
23. d)	Localizar os equipamentos com elevadas exigências energéticas tão perto quanto possível da fonte de alimentação.	Não aplicável					
4.3.6. Subsistemas que utilizam motores elétricos							
24.	**Otimizar os motores elétricos pela seguinte ordem:**						
24. a)	Otimizar todo o sistema no qual o(s) motor(es) está(ão) integrado(s) (*eg.* sistema de arrefecimento);	Não aplicável					
24. b)	Otimizar o(s) motor(es) do sistema de acordo com os requisitos de carga definidos, aplicando uma ou mais das técnicas a seguir descritas e segundo os critérios previstos na Tabela 4.5 do BREF:						
	Instalação ou remodelação do sistema						
24. b) i.	Uso de motores energeticamente eficientes (EEM).	Não aplicável					
24. b) ii.	Dimensionamento adequado dos motores	Não aplicável					
24. b) iii.	Instalação de sistemas de variação de velocidade (VSD)	Não aplicável					
24. b) iv.	Instalação de transmissores/redutores de alta eficiência.	Não aplicável					
24. b) v.	Uso de:						
24. b) v. 1.	Ligação direta, quando possível;	Não aplicável					
24. b) v. 2.	Correias sincronizadoras ou cintos em V dentados em vez de cintos em V;	Não aplicável					
24. b) v. 3.	Engrenagens helicoidais em vez de engrenagens de parafusos sem fim.	Não aplicável					
24. b) vi.	Reparação de motores energeticamente eficientes (EEMR) ou substituição por um EEM.	Não aplicável					
24. b) vii.	Evitar a rebobinagem e substituir por um EEM, ou utilizar uma rebobinagem contratada certificada.	Não aplicável					
24. b) viii.	Controlo de qualidade da energia	Não aplicável					
	Operação e Manutenção						
24. v) ix	Aplicar lubrificação, ajustes e afinação.	Não aplicável					
24. c)	Após otimização dos sistemas consumidores de energia, otimizar os restantes motores (ainda não otimizados) de acordo com o previsto na Tabela 4.5 e com os critérios definidos no BREF como, por exemplo:						
24. c) i.	Substituição prioritária por EEM dos restantes motores que estejam em funcionamento mais de 2 000 horas por ano;	Não aplicável					
24. c) ii.	Relativamente aos motores elétricos com carga variável que funcionem menos de 50 % da capacidade durante mais de 20 % do seu tempo de funcionamento e que estejam em funcionamento mais de 2 000 horas por ano, ponderação da possibilidade de se utilizarem variadores de velocidade.	Não aplicável					
4.3.7. Sistemas de ar comprimido							
25.	**Otimizar os sistemas de ar comprimido utilizando, por exemplo, as seguintes técnicas:**						
	***Design*, instalação e remodelação de sistemas**						
25. a)	Design global do sistema, incluindo os sistemas de pressão múltipla	Não aplicável					
25. b)	*Upgrade* dos compressores	Não aplicável					
25. c)	Melhoria do sistema de arrefecimento, secagem e filtração	Não aplicável					
25. d)	Redução e perdas de pressão por fricção	Não aplicável					
25. e)	Melhoria dos motores (incluído os motores de alta eficiência)	Não aplicável					
25. f)	Melhoria dos sistemas de controlo de velocidade	Não aplicável					
25. g)	Utilização de sistemas de controlo sofisticados	Não aplicável					
25. h)	Recuperação do calor residual para utilização noutras funções	Não aplicável					
25. i)	Utilização do ar frio exterior para admissão no sistema	Não aplicável					
25. j)	Armazenar o ar comprimido perto de sistemas de altamente flutuantes	Não aplicável					
	Operação e manutenção de sistemas						
25. k)	Otimizar determinados dispositivos de utilização final.	Não aplicável					
25. l)	Reduzir as fugas de ar	Não aplicável					
25. m)	Aumentar a frequência de substituição dos filtros	Não aplicável					
25. n)	Otimizar a pressão de trabalho.	Não aplicável					
4.3.8. Sistemas de bombagem							
26.	**Otimizar os sistemas de bombagem recorrendo às seguintes técnicas em função da sua aplicabilidade (vide Tabela 4.7 do BREF):**						
	Projeto						
26. a)	Evitar o sobredimensionamento na seleção das bombas e substituir as bombas sobredimensionadas	Não aplicável					
26. b)	Seleção adequada da bomba de acordo com o motor utilizado e a respetiva aplicação.	Não aplicável					
26. c)	Seleção adequada do sistema de tubagem (de acordo com a distribuição prevista)	Não aplicável					

ANEXO – MELHORES TÉCNICAS DISPONÍVEIS

BREF - Eficiência energética (ENE) | Data de adoção: 02/2009 | Versão: 06.10.2017

Nota: A análise deste documento não dispensa a consulta ao respetivo BREF.

n.º atribuído de acordo com o BREF ou documento Conclusões MTD	Descrição de acordo com o BREF ou Conclusões MTD	MTD implementada?	Descrição do modo de implementação ou Motivo da não aplicabilidade ou Descrição da técnica alternativa implementada	VEA/VCA	Condições	Proposta de valor a atingir dentro da gama de VEA/VCA	Calendarização da implementação (mês.ano)
	Controlo e Manutenção						
26. d)	Sistema de controlo e regulação	Não aplicável					
26. e)	Desligar as bombas não utilizadas	Não aplicável					
26. f)	Utilização de transmissões de velocidade variável (VSD)	Não aplicável					
26. g)	Utilização de bombas múltiplas (de fase cortada)	Não aplicável					
26. h)	Manutenção regular	Não aplicável					
	Sistema de distribuição						
26. i)	Minimizar o número de válvulas e desvios de modo a facilitar a sua operação e manutenção	Não aplicável					
26. j)	Evitar a utilização de desvios em excesso, especialmente curvas apertadas.	Não aplicável					
26. k)	Garantir que o diâmetro da tubagem não é demasiado pequeno.	Não aplicável					
4.3.9. Sistemas AVAC (aquecimento, ventilação e ar condicionado)							
27.	**Otimizar os sistemas AVAC utilizando, por exemplo, as seguintes técnicas:**						
27. a)	para ventilação, aquecimento e arrefecimento, *vide* Tabela 4.8. do BREF;	Sim	Os sistemas de ventilação e refrigeração serão otimizados.				
27. b)	para aquecimento, *vide* BREF,	Não aplicável					
27. c)	para bombagem, *vide* BREF;	Não aplicável					
27. d)	para arrefecimento, refrigeração e permutadores de calor, *vide* BREF ICS	Não aplicável					
	Projeto e controlo						
27. e)	Projeto global do sistema AVAC, identificando e equipando separadamente as seguintes áreas: ventilação geral, ventilação específica e ventilação do processo.	Não aplicável					
27. f)	Otimizar o número, forma e tamanho das entradas no sistema	Não aplicável					
27. g)	Utilizar ventiladores de alta eficiência, projetados para operarem a uma taxa otimizada	Não aplicável					
27. h)	Gestão dos fluxos de ar, considerando a ventilação de fluxo duplo.	Não aplicável					
27. i)	Design do sistema de ar, assegurando: que as condutas têm tamanho suficiente; utilização de condutas circulares, evitar os caminhos longos e obstáculos (ligações e secções estreitas)	Não aplicável					
27. j)	Otimização dos motores elétricos, considerando a instalação de VSD (transmissões de velocidade variável)	Não aplicável					
27. k)	Utilização de sistemas de controlo automáticos e integrados no sistema centralizado de gestão técnica	Não aplicável					
27. l)	Integração de filtros dentro do sistema de condutas e recuperação do calor do ar de exaustão (permutadores de calor)	Não aplicável					
27. m)	Redução das necessidades de aquecimento/arrefecimento	Não aplicável					
27. n)	Melhoria da eficiência dos sistemas de aquecimento	Não aplicável					
27. o)	Melhoria da eficiência dos sistemas de arrefecimento	Não aplicável					
	Manutenção						
27. p)	Parar ou reduzir a ventilação, sempre que possível	Não aplicável					
27. q)	Assegurar que o sistema não tem perdas de ar, e verificar as juntas.	Não aplicável					
27. r)	Verificar o equilíbrio do sistema	Não aplicável					
27. s)	Gerir e otimizar o fluxo de ar	Não aplicável					
27. t)	Otimizar a filtração de ar através de reciclagem eficiente, evitar as perdas de pressão, limpeza e substituição regular dos filtros, limpeza regular do sistema.	Não aplicável					
4.3.10. Iluminação							
28.	**Otimizar a iluminação artificial utilizando, por exemplo, as seguintes técnicas em função da sua aplicabilidade (*vide* Tabela 4.9):**						
	Análise e projeto das necessidades de iluminação						
28. a)	Identificação das necessidades de iluminação.	Não aplicável					
28. b)	Planeamento do espaço e das atividades de modo a otimizar a utilização de luz natural.	Não aplicável					
28. c)	Seleção das lâmpadas e luminárias de acordo com os requisitos da sua aplicação.	Não aplicável					
	Operação, controlo e manutenção						
28. d)	Utilização de um sistema de controlo da iluminação, incluindo os sensores de presença e temporizadores.	Sim	O sistema de iluminação encontra-se otimizado.				
28. e)	Formação dos trabalhadores de forma a utilizarem a iluminação da forma mais eficiente.	Sim					
4.3.11. Processos de secagem, concentração e separação							
29.	**Otimização os processos de secagem, separação e concentração utilizando, por exemplo, as seguintes técnicas em função da sua aplicabilidade (*vide* Tabela 4.10) e procurar possibilidades de utilização de separação mecânica conjuntamente com processos térmicos:**						
	Design						
29. a)	Seleção de tecnologia de separação mais apropriada ou utilização de uma combinação de técnicas (abaixo) que vão ao encontro dos equipamentos específicos de processo	Não aplicável					
	Operação						
29. b)	Utilização do excesso de calor proveniente de outros processos.	Não aplicável					
29. c)	Utilização de uma combinação de técnicas.	Não aplicável					
29. d)	Utilização de processos mecânicos, por exemplo filtração, filtração de membrana.	Não aplicável					
29. e)	Utilização de processos térmicos, por exempo secadores de aquecimento direto, indireto ou de efeito múltiplo	Não aplicável					
29. f)	Secagem direta	Não aplicável					
29. g)	Utilização de vapor sobreaquecido	Não aplicável					
29. h)	Recuperação de calor (incluindo MVR e bombas de calor)	Não aplicável					
29. i)	Otimização do isolamento do sistema de secagem	Não aplicável					
29. j)	Utilização de processos por radiação, por exemplo infravermelhos, alta-frequência ou microondas	Não aplicável					
	Controlo						
29. k)	Automatização dos processos térmicos de secagem						

ANEXO – MELHORES TÉCNICAS DISPONÍVEIS

BREF - Sistemas de arrefecimento industrial (ICS) | Data de adoção: 12/2001 | Versão: 06.10.2017

Nota: A análise deste documento não dispensa a consulta ao respetivo BREF.

n.º atribuído de acordo com o BREF ou documento Conclusões MTD	Descrição de acordo com o BREF ou Conclusões MTD	MTD implementada?	Descrição do modo de implementação ou Motivo da não aplicabilidade ou Descrição da técnica alternativa implementada	VEA/VCA	Condições	Proposta de valor a atingir dentro da gama de VEA/VCA	Data de Implementação/Calendarização (mês/ano)
4.2 MTD PARA SISTEMAS DE ARREFCIMENTO							
4.2.1 Gestão integrada do calor							
4.2.1.1 arrefecimento industrial = Gestão do calor							
1.	**Para todas as instalações é MTD adotar uma abordagem integrada de modo a reduzir o impacte ambiental dos sistemas de arrefecimento industrial mantendo o equilíbrio entre os impactes diretos e indiretos.**	Não aplicável	Sistema de arrefecimento por sistema de cooling PVC. Apenas é utilizado arrefecimento em forma de aspressão de forma sazonal quando necessário.				
4.2.1.2 Redução do nível de libertação de calor através da otimização da reutilização interna/externa de calor							
2.	**Numa situação de greenfield, a avaliação da capacidade de calor necessária só pode ser considerada MTD se for o resultado do uso máximo das opções internas e externas disponíveis e aplicáveis para reutilização de excesso de calor. Numa instalação existente, otimizar a reutilização interna e externa e reduzir a quantidade e o nível de calor a serem descarregados também deve preceder qualquer alteração na capacidade potencial do sistema de arrefecimento aplicado. Aumentar a eficiência de um sistema de arrefecimento existente pela melhoria de operação dos sistemas, tem de ser avaliado em relação ao aumento da eficiência por meio tecnológico através de uma adaptação ou de mudanças tecnológicas. Em geral, e para os grandes sistemas de arrefecimento existentes, a melhoria da operação dos sistemas é considerada mais rentável do que a aplicação de tecnologia nova ou melhorada e, portanto, pode ser considerada como MTD.**	Não aplicável	Sistema de arrefecimento por sistema de cooling PVC. Apenas é utilizado arrefecimento em forma de aspressão de forma sazonal quando necessário.				
4.2.1.3 Sistemas de arrefecimento e requisitos de processo							
3.	**Seleção de uma configuração de arrefecimento que se deve basear numa comparação entre as diferentes alternativas viáveis dentro de todos os requisitos do processo. Os requisitos de processo são, por exemplo, controle de reações químicas, fiabilidade do desempenho do processo e manutenção dos níveis de segurança exigidos. Uma mudança na tecnologia de arrefecimento para reduzir o impacte ambiental só pode ser considerada MTD se a eficiência do arrefecimento for mantida no mesmo nível ou, melhor ainda, num nível aumentado.**	Não aplicável					
4.2.1.4 Sistemas de arrefecimento e requisitos do local							
4.	**Os limites impostos pelo local aplicam-se particularmente às novas instalações, onde um sistema de arrefecimento ainda deve ser selecionado. Se a capacidade de descarga de calor necessária for conhecida, poderá influenciar a seleção de um local apropriado. Para processos sensíveis à temperatura é MTD selecionar o local com a disponibilidade necessária de água de arrefecimento.**	Não aplicável					
5.	**Para proteção dos aquíferos subterrâneos, deve ser aplicado um sistema de arrefecimento que siga os princípios de minimização da utilização de águas provenientes de captações subterrâneas, principalmente em locais onde são se encontra regulado a depleção dos aquíferos.**	Não aplicável					
4.2.2 MTD aplicáveis a sistemas de arrefecimento industrial							
6.	**Para instalações novas, é MTD começar por identificar medidas de redução na fase de projeto, aplicando equipamentos de baixo consumo energético e escolhendo os equipamentos com os materiais corretos que estejam em contacto com as substâncias do processo e a água de arrefecimento.**	Não aplicável					
7.	**Para instalações existentes, as medidas tecnológicas podem ser MTD em certas circunstâncias (consultar BREF).**	Não aplicável					
4.3 REDUÇÃO DO CONSUMO DE ENERGIA							
4.3.1 Considerações gerais							
8.	**Para sistemas de arrefecimento na fase de projeto, constitui MTD a ponderação de um conjunto de fatores:**						
8. a)	Redução da resistência ao fluxo de ar e água	Não aplicável					
8. b)	Aplicação de equipamentos de elevada eficiência / baixo consumo energético	Não aplicável					
8. c)	Redução da quantidade de equipamento com elevado consumo energético	Não aplicável					
8. d)	Optimizar o tratamento da água utilizada, em sistemas de passagem única e torre arrefecimento por via húmida, promovendo limpeza das superfícies de circulação dos fluídos a par da prevenção da formação de incrustações e afins.	Não aplicável					
4.3.2 Técnicas de redução identificadas dentro da abordagem MTD							
9.	**Em termos de eficiência energética global de uma instalação, a utilização de um sistema de passagem única é MTD, em particular para processos que exigem grandes capacidades de arrefecimento. Em casos de rios e estuários é aceitável se o sistema garantir:**						
9. a)	Extensão da pluma de calor na superfície da água deixando a passagem para migração de peixes;	Não aplicável					
9. b)	Conceber a entrada de água de arrefecimento de modo a reduzir o arrastamento de peixe;	Não aplicável					
9. c)	A carga de calor não interfere com outros usuários de água de superfície de recepção.	Não aplicável					
	Para sistemas com grande capacidade de arrefecimento (> 10 MWth)						
9. d)	Selecionar um local adequado à aplicação de sistemas de passagem única.	Não aplicável					
	Para todos os sistemas:						
9. e)	Aplicar a opção de funcionamento / operação variável, isto é, quando o processo a refrigerar exige um funcionamento variável, a modulação bem-sucedida dos fluxos de ar e de água pode ser relevante para a eficiência energética global do processo.	Não aplicável					
9. f)	Modulação do fluxo de ar / água	Não aplicável					
	Para todos os sistemas húmidos:						
9. g)	Aplicar tratamentos de água otimizados e tratamentos para manutenção das superfícies das tubagens dos sistemas	Não aplicável					
	Para sistemas únicos:						
9. h)	Evitar a recirculação de pluma de água quente nos rios e minimizá-lo em estuários e em sítios marinhos.	Não aplicável					
	Para torres de arrefecimento:						
9. i)	Aplicar bombas e ventiladores de baixo consumo energético	Não aplicável					

TUA

ANEXO – MELHORES TÉCNICAS DISPONÍVEIS

BREF - Sistemas de arrefecimento industrial (ICS) | Data de adoção: 12/2001 | Versão: 06.10.2017

Nota: A análise deste documento não dispensa a consulta ao respetivo BREF.

n.º atribuído de acordo com o BREF ou documento Conclusões MTD	Descrição de acordo com o BREF ou Conclusões MTD	MTD implementada?	Descrição do modo de implementação ou Motivo da não aplicabilidade ou Descrição da técnica alternativa implementada	VEA/VCA	Condições	Proposta de valor a atingir dentro da gama de VEA/VCA	Data de Implementação/Calendarização (mês/ano)
4.4 REDUÇÃO DOS REQUISITOS DE ÁGUA							
4.4.1 Considerações gerais							
10.	**Para novos sistemas podem ser realizados os seguintes pontos:**						
10. a)	À luz do equilíbrio energético geral, o arrefecimento com água é mais eficiente;	Não aplicável					
10. b)	Para novas instalações, deve ser selecionado um local para a disponibilidade de quantidades suficientes de água (de superfície) no caso de grande procura de água de arrefecimento;	Não aplicável					
10. c)	A necessidade de arrefecimento ser reduzida através otimização da reutilização do calor;	Não aplicável					
10. d)	Para novas instalações um local deve ser seleccionada para a disponibilidade de um receptor de água adequada, particularmente no caso de grandes descargas de água de arrefecimento;	Não aplicável					
10. e)	Onde a disponibilidade de água é limitada, deve ser escolhida uma tecnologia que permita diferentes modos de operação que requiram menos água para atingir a capacidade de arrefecimento necessária;	Não aplicável					
10. f)	Em todos os casos, a arrefecimento por recirculação é uma opção, mas é necessário um equilíbrio cuidadoso com outros fatores, como o condicionamento de água necessário e uma eficiência energética global mais baixa.	Não aplicável					
11.	**Para sistemas existentes e no caso de rios com disponibilidade limitada de água superficial, pode ser equacionada a alteração de um sistema de passagem única para um sistema de arrefecimento com recirculação.**						
4.4.2 Técnicas de redução identificadas dentro da abordagem MTD							
12.	**São técnicas MTD para a redução das necessidades de água:**						
	Para sistemas húmidos:						
12. a)	Otimização da reutilização de calor	Não aplicável					
12. b)	A utilização de águas subterrâneas não é considerada MTD	Não aplicável					
12. c)	Aplicação de sistemas de recirculação	Não aplicável					
12. d)	Aplicação de sistemas de arrefecimento híbridos	Não aplicável					
12. e)	Aplicação de arrefecimento a seco	Não aplicável					
	Para sistemas de arrefecimento de recirculação húmida e húmida/seca:						
12. f)	Otimização de ciclos de concentração	Não aplicável					
4.5 REDUÇÃO DO ARRASTAMENTO DE ORGANISMOS							
4.5.1 Considerações gerais							
	Consultar BREF.						
4.5.2 Técnicas de redução identificadas dentro da abordagem MTD							
13.	**São técnicas MTD para a redução de arrastamento:**						
	Para todos os sistemas únicos ou sistemas de arrefecimento com entradas de águas de superfície:						
13. a)	Análise do biótopo na fonte de água de superfície	Não aplicável					
13. b)	Otimização das velocidades da água nos canais de admissão para limitar a sedimentação; Observação da ocorrência sazonal de macro incrustrações.	Não aplicável					
4.6 REDUÇÃO DAS EMISSÕES PARA A ÁGUA							
4.6.1 Abordagem geral sobre as MTD para a redução das emissões de calor							
	Consultar BREF.						
4.6.2 Abordagem geral sobre as MTD para reduzir as emissões químicas para a água							
14.	**Referindo que a afirmação de que 80% do impacte ambiental é decidido na altura da fase de conceção do projeto, devem ser tomadas outras medidas para a fase de conceção do sistema de arrefecimento húmido com a seguinte ordem de abordagem:**						
14. a)	Identificar as condições do processo (pressão, T, corrosividade da substância)	Não aplicável					
14. b)	Identificar características químicas da fonte de água de arrefecimento	Não aplicável					
14. c)	Selecionar materiais apropriados para os permutadores, considerando as características do processo e as propriedades da água	Não aplicável					
14. d)	Selecionar materiais apropriados para os restantes elementos do circuito.	Não aplicável					
14. e)	Identificar os requerimentos operacionais do sistema de arrefecimento.	Não aplicável					
14. f)	Selecionar um tratamento de água de arrefecimento mais apropriado usando produtos químicos menos perigosos ou produtos químicos com menor potencial de impacte no meio ambiente (complexos orgânicos facilmente biodegradáveis)	Não aplicável					
14. g)	Aplicar o esquema de seleção para biocidas (capítulo 3, figura 3.2)	Não aplicável					
14. h)	Otimizar o doseamento por monitorização da água.	Não aplicável					
4.6.3 Abordagem sobre as técnicas MTD para redução das emissões para a água							
4.6.3.1 Prevenção pelo projeto de equipamentos e manutenção do sistema							
15.	**São técnicas MTD para a redução de emissões para a água através de técnicas de desenho e manutenção:**						
	Para sistemas húmidos:						
15. a)	Análise da corrosividade da substância do processo, bem como da água de arrefecimento para selecionar o material certo	Não aplicável					
15. b)	Projeção do sistema de arrefecimento evitando zonas de estancamento para reduzir a corrosão e contaminações.	Não aplicável					
	Para permutadores do tipo *Shell&tube*:						
15. c)	Conceção que permita facilitar a limpeza através da circulação do caudal de água arrefecida no tubo e as paredes dos tubos de material resistente às incrustrações.	Não aplicável					
	Condensadores de instalações de produção de eletricidade:						
15. d)	Aplicação de Ti em condensadores com água do mar ou água salobra	Não aplicável					
15. e)	Aplicação de ligas de baixa corrosão (aço inoxidável com elevado índice de corrosão ou de cobre níquel)	Não aplicável					
15. f)	Utilização de sistemas de limpeza automatizados com as esferas de espuma ou escovas	Não aplicável					
	Para condensadores e permutadores de calor:						
15. g)	De modo a reduzir a deposição (incrustação) em condensadores a velocidade da água deve ser > 1,8 m / s para equipamentos novos e 1,5 m / s no caso de montagem de feixe de tubos	Não aplicável					
15. h)	De modo a reduzir a deposição (incrustação) nos permutadores de calor recomentda-se uma velocidade da água > 0,8 m / s	Não aplicável					
15. i)	De modo a evitar o entupimento utiiizar filtros de detritos para proteger os permutadores de calor, onde a obstrução é um risco	Não aplicável					
	Para sistemas arrefecimento de passagem única, de modo a reduzir a sensibilidade à corrosão:						
15. j)	Aplicar aço-carbono em sistemas de água de arrefecimento, se a tolerância à corrosão puder ser atendida	Não aplicável					
15. k)	Aplicar plásticos reforçados com fibra de vidro, revestido de betão reforçado ou aço-carbono revestido em caso de condutas subterrâneas	Não aplicável					
15. l)	Aplicar tubos de titânio para permutadores do tipo *Shell&tube* em ambientes altamente corrosivos ou aço inoxidável de elevada qualidade com desempenho semelhante.	Não aplicável					
	Para torres de arrefecimento húmidas abertas:						

Nota: A análise deste documento não dispensa a consulta ao respetivo BREF.

n.º atribuído de acordo com o BREF ou documento Conclusões MTD	Descrição de acordo com o BREF ou Conclusões MTD	MTD implementada?	Descrição do modo de implementação ou Motivo da não aplicabilidade ou Descrição da técnica alternativa implementada	VEA/VCA	Condições	Proposta de valor a atingir dentro da gama de VEA/VCA	Data de Implementação/Calendarização (mês/ano)
15. m)	Para reduzir a incrustação em condições de água salgada aplicar enchimento de baixa incrustação e com capacidade a altas cargas	Não aplicável					
15. n)	Evitar substâncias perigosas devido ao tratamento anti-incrustantes (como CCA e TBTO) nos tratamentos anticontaminação.	Não aplicável					

TUA

ANEXO – MELHORES TÉCNICAS DISPONÍVEIS

BREF - Sistemas de arrefecimento industrial (ICS) | Data de adoção: 12/2001 | Versão: 06.10.2017

Nota: A análise deste documento não dispensa a consulta ao respetivo BREF.

n.º atribuído de acordo com o BREF ou documento Conclusões MTD	Descrição de acordo com o BREF ou Conclusões MTD	MTD implementada?	Descrição do modo de implementação ou Motivo da não aplicabilidade ou Descrição da técnica alternativa implementada	VEA/VCA	Condições	Proposta de valor a atingir dentro da gama de VEA/VCA	Data de Implementação/Calendarização (mês/ano)
	Para torres de arrefecimento de tiragem natural:						
15. o)	Para reduzir o tratamento de anti-incrustação aplicar eenchimento tendo em consideração a qualidade local da água (por exemplo, alto teor de sólidos, escala)	Não aplicável					
	4.6.3.2 Controlo da otimização do tratamento de água de arrefecimento						
16.	**São técnicas MTD para a redução de emissões para a água por meio da otimização do tratamento de água de arrefecimento:**						
	Para todos os sistemas húmidos:						
16. a)	Monitorização e controlo da composição química da água de arrefecimento para reduzir a quantidade de aditivos.	Não aplicável					
16. b)	Reduzir a utilização de químicos perigosos, não se devendo utilizar o seguinte: compostos de crómio, compostos de mercúrio, compostos organometálicos, mercaptobenzotiazol e substâncias biocidas para tratamento de choque diferentes do cloro, bromo, ozono e peróxido de hidrogénio.	Não aplicável					
	Para sistema de arrefecimento de passagem única e torres de arrefecimento abertas e húmidas:						
16. c)	Monitorizar a existência de macro incrustrações para otimizar a dosagem de biocidas	Não aplicável					
	Para sistemas de arrefecimento únicos:						
16. d)	De modo a limitar ao utilização de biocidas utilizar temperatura da água do mar abaixo de 10-12ºC	Não aplicável					
16. e)	De modo a reduzir a emissão de FO variar os tempos de residência e as velocidades da água com um nível FO ou FRO associado de 0,1 mg / l na saída	Não aplicável					
16. f)	De modo a reduzir as emissões de oxidante (residual) livre alcançar valores de FO ou FOR ≤ 0,2 mg / l na saída para a cloração contínua de água do mar	Não aplicável					
16. g)	De modo a reduzir as emissões de oxidante (residual) livre alcançar valores de FO ou FRO ≤ 0,5 mg / l na saída para a cloração intermitente e choque de água do mar	Não aplicável					
16. h)	Reduzir a quantidade de compostos formadores de óxidos em água fresca sem cloração contínua em água doce pois não é considerada MTD	Não aplicável					
	Para torres de arrefecimento húmidas abertas:						
16. i)	De modo a reduzir a quantidade de hipoclorito manter m pH de 7 ≤ pH ≤ 9	Não aplicável					
16. j)	De modo a reduzir a quantidade de biocida e a purga aplicar biofiltração	Não aplicável					
16. k)	Fechar temporariamente as purgas depois do doseamento de aditivos para reduzir a emissão de biocidas hidrolisantes.	Não aplicável					
16. l)	No caso de aplicar ozono, manter a concentração inferior a 0,1 mg/l.	Não aplicável					
	4.7 REDUÇÃO DAS EMISSÕES PARA O AR						
	4.7.1 Abordagem geral						
	Consultar BREF.						
	4.7.2 Abordagem geral sobre as MTD para reduzir as emissões para o ar						
17.	**São técnicas MTD para a redução de emissões para o ar:**						
	Para as torres de arrefecimento húmidas:						
17. a)	Para evitar a chegada da pluma ao nivel do solo a emissão da pluma deverá ter uma altura suficiente e uma velocidade mínima de ar de descarga na saída da torre	Não aplicável					
17. b)	Para evitar a formação de pluma aplicar uma técnica híbrida ou outras técnicas de supressão de plumas, como o aquecimento de ar	Não aplicável					
17. c)	Evitar a aplicação de amiantos, CCA e TBTO para reduzir a utilização de substâncias perigosas.	Não aplicável					
17. d)	Projetar e definir a localização das torres de modo a que a sua saída possa ser captada por sistemas de ar condicionado, para evitar afetar a qualidade do ar no centro de trabalho.	Não aplicável					
17. e)	Reduzir as perdas por arrasto através da aplicação de captadores.	Não aplicável					
	4.8 REDUÇÃO DAS EMISSÕES DE RUÍDO						
	4.8.1 Abordagem geral						
	Consultar BREF.						
	4.8.2 Abordagem geral sobre as MTD para reduzir as emissões de ruído						
18.	**São técnicas MTD para a redução de emissões de ruído:**						
	Para torres de arrefecimento de tiragem natural:						
18. a)	Para redução de ruído da água em cascata à entrada do tubo de ar estão disponiveis várias técnicas (ver BREF)	Não aplicável					
18. b)	Reduzir a emissão de ruído ao redor da base da torre, por exemplo, recorrendo a uma barreira de terra ou uma parede anti-ruído	Não aplicável					
	Para torres de arrefecimento mecânicas:						
18. c)	Redução do ruído do ventilador aplicando ventiladores de baixo ruído por exemplo:						
18. c) i.	Utilizando ventiladores de grande diâmetro com velocidades circunferenciais	Não aplicável					
18. c) ii.	Utilizando velocidadses reduzidas (≤ 40 m/s)	Não aplicável					
18. d)	Na fase de projeção aplicar uma altura suficiente ao difusor otimizado ou instalar atenuadores de som	Não aplicável					
18. e)	De modo a reduzir o ruído aplicar medidas de atenuação (silenciadores) à entrada e saída do ar	Não aplicável					
	4.9 REDUÇÃO DO RISCO DE FUGAS						
	4.9.1 Abordagem geral						
19.	**São medidas gerais para reduzir a ocorrência de fugas: (não aplicável a condensadores)**						
19. a)	Selecionar material para equipamentos de sistemas de arrefecimento por via húmida de acordo com a qualidade da água aplicada	Não aplicável					
19. b)	Operar o sistema de acordo com a sua conceção	Não aplicável					
19. c)	Se necessário um tratamento de água de arrefecimento, selecionar um programa correto de tratamento de água de arrefecimento	Não aplicável					
19. d)	Monitorizar as possíveis fugas na descarga da água de arrefecimento na recirculação de sistemas de arrefecimento húmido, analisando a purga.	Não aplicável					
	Para permutadores de calor:						
19. e)	De modo a evitar pequenas fissuras o ΔT do permutador deverá ser ≤ 50 °C	Não aplicável					
	Para permutadores do tipo *shell&tube* :						
19. f)	Monitorizar a operação do processo para que a operação ocorra dentro dos limites de projeto	Não aplicável					
19. g)	Aplicar tecnologia de soldagem de modo a fortalecer a construção do tubo/placa de tubo	Não aplicável					

ANEXO – MELHORES TÉCNICAS DISPONÍVEIS

BREF - Sistemas de arrefecimento industrial (ICS) | Data de adoção: 12/2001 | Versão: 06.10.2017

Nota: A análise deste documento não dispensa a consulta ao respetivo BREF.

n.º atribuído de acordo com o BREF ou documento Conclusões MTD	Descrição de acordo com o BREF ou Conclusões MTD	MTD implementada?	Descrição do modo de implementação ou Motivo da não aplicabilidade ou Descrição da técnica alternativa implementada	VEA/VCA	Condições	Proposta de valor a atingir dentro da gama de VEA/VCA	Data de Implementação/Calendarização (mês/ano)
	Para o equipamento:						
19. h)	De modo a reduzir a corrosão, a temperatura do metal no lado de passagem da água de arrefecimento deverá ser < 60 °C	Não aplicável					
	Para sistemas de arrefecimento de passagem única						
19. i)	Para alcançar um VCI entre 5 - 8 operar o sistema direto com $P_{água\ arrefecimento} > P_{processo}$ e efetuar monitorizar	Não aplicável					
19. j)	Para alcançar um VCI entre 5 - 8 operar o sistema direto com $P_{água\ arrefecimento} = P_{processo}$ e efetuar monitorização analítica automática	Não aplicável					
19. k)	Para alcançar um VCI ≥ 9 operar o sistema direto $P_{água\ arrefecimento} > P_{processo}$ e efetuar monitorização analítica automática	Não aplicável					
19. l)	Para alcançar um VCI ≥ 9 operar o sistema com permutador de calor de material altamente anti-corrosivo/monitorização analítica automática	Não aplicável					
19. m)	Para alcançar um VCI ≥ 9 alterar a tecnologia:	Não aplicável					
19. m) i.	arrefecimento indireta						
19. m) ii.	arrefecimento recirculante	Não aplicável					
19. m) iii.	arrefecimento a ar	Não aplicável					
19. n)	No arrefecimento de substâncias perigosas, efetuar sempre a monitorização da água de arrefecimento.	Não aplicável					
19. o)	Aplicação de manutenção preventiva, através da realização de inspeção por meio de corrente de Foucault.	Não aplicável					
	Para sistemas de arrefecimento com recirculação						
19. p)	Monitorização constante da purga no arrefecimento de substâncias perigosas	Não aplicável					
4.10 REDUÇÃO DE RISCO BIOLÓGICO							
4.10.1 Abordagem geral							
	Consultar BREF.						
4.10.2 Abordagem geral sobre as MTD para reduzir o risco de emissões biológicas							
20.	**São consideradas como MTD na prevenção e redução do risco microbiológico:**						
	Para todos os sistemas de arrefecimento húmidos:						
20. a)	Com vista à redução da formação de algas deve-se proteger a água de arrefecimento da ação da energia luminosa	Não aplicável					
20. b)	Com vista à redução do crescimento de microrganismos devem-se evitar zonas estagnadas (a nível do seu design), de forma a manter a velocidade na passagem de água e proceder à aplicação de tratamentos químicos otimizados.	Não aplicável					
20. c)	Nas limpezas após um surto deve-se efetuar uma combinação de limpeza mecânica e limpeza química	Não aplicável					
20. d)	Efetuar uma monitorização periódica dos organismos patogénicos potencialmente existentes nas torres de arrefecimento.	Não aplicável					
	Para torres de arrefecimento húmidas abertas:	Não aplicável					
20. e)	Para reduzir o risco de infeção os operadores devem utilizar proteção de olhos e boca (máscara P3) quando entram num sistema de arrefecimento húmido	Não aplicável					

Anexo II

ECO14
SERVIÇOS E CONSULTADORIA AMBIENTAL, LDA

Laboratório de Acústica e Vibrações - LABAV

IPAC acreditação
L0366
ISO/IEC 17025
Ensaios

RELATÓRIO DE ENSAIO ACÚSTICO

Entidade: **ZÊZEROVO - PRODUÇÃO AGRÍCOLA E AVÍCOLA DO ZÊZERE, S.A.**

Ensaio: **Medição de Níveis de Pressão Sonora. Determinação do Nível Sonoro Médio de Longa Duração e Critério de Incomodidade.**

Local: **Zêzerovo, S.A. - Instalação Avícola da Cabrala**

Relatório n.º **AR10.4847/24-GP**

Data de emissão: **15 de janeiro de 2024**

ÍNDICE

1. IDENTIFICAÇÃO DO ENSAIO 3

2. DEFINIÇÕES 4

3. INSTRUMENTAÇÃO UTILIZADA 6

4. METODOLOGIA 6

4.1. Normalização Aplicável 6

4.2. Pontos de Medição 7

4.3. Períodos de Referência e Medição 7

4.4. Parâmetros Acústicos 7

4.5. Condições de Variabilidade Meteorológicas e de Fontes Sonoras 8

4.6. Procedimento de Medida 8

5. RESULTADOS 9

5.1. Descrição Qualitativa do Ruído 9

5.2. Dados Acústicos 9

6. CONCLUSÃO 12

ANEXO I – Representação esquemática dos locais de medição.

ANEXO II – Datas, horários e condições meteorológicas nas medições.

Este Relatório é confidencial, só podendo ser reproduzido na íntegra, e os seus resultados referem-se exclusivamente aos itens ensaiados.

1. IDENTIFICAÇÃO DO ENSAIO

DADOS GERAIS	
Requerente	**Zêzerovo - Produção Agrícola e Avícola Do Zêzere, S.A** Rua Eduardo Mota, nº 550 Paio Mendes 2240-518 Ferreira Zêzere
Entidade Avaliada / Local de Estudo	**Zêzerovo, S.A. - Instalação Avícola do Cabrala** Freguesia da Nossa Senhora do Pranto
Ref.ª da Proposta	P6833/23-CA, 14 de julho de 2023
Objetivo do Ensaio	Determinação de níveis de ruído ambiente na envolvente das instalações da empresa acima identificada, para verificação do cumprimento dos «valores limite de exposição» (artigo 11.º) e do «critério de incomodidade» (artigo 13.º) do Decreto-Lei n.º 9/2007.

ESPECIFICAÇÕES DO ENSAIO		
Método de Ensaio **A**	NP ISO 1996-1:2021; NP ISO 1996-2:2021; Anexo I do Decreto-Lei nº 9/2007; IT.LabAV006/15:2022-04-08 - Ensaios_Ruído_Ambiental_LAeq_Longa_Duração; IT.LabAV005/12:2020-11-30 - Ensaios_Ruído_Ambiental_Incomodidade.	
Ensaio	Período de Referência:	Diurno (PD), Entardecer (PE) e Noturno (PN)
	Datas de Medição:	05/01/2024 e 10/01/2024
Técnicos Responsáveis:	Amostragem:	Gabriel Pimpão e Cátia Albuquerque
	Relatório:	Gabriel Pimpão

A – Ensaio Acreditado.

APROVAÇÃO	FUNÇÃO	ASSINATURA
Eng.º Augusto Lopes	Diretor Geral	(15/01/2024)

Este Relatório é confidencial, só podendo ser reproduzido na íntegra, e os seus resultados referem-se exclusivamente aos itens ensaiados.

2. DEFINIÇÕES

Nível sonoro médio de longa duração, ponderado A, $L_{Aeq,LT}$: média, num intervalo de tempo de longa duração, dos níveis sonoros contínuos equivalentes ponderados A para as séries de intervalos de tempo de referência compreendidos no intervalo de tempo de longa duração.

Ruído ambiente: ruído global observado numa dada circunstância num determinado instante, devido ao conjunto de todas as fontes sonoras que fazem parte da vizinhança próxima ou longínqua do local considerado.

Ruído particular: componente do ruído ambiente que pode ser especificamente identificado por meios acústicos e atribuída a determinada fonte sonora.

Ruído residual: ruído ambiente a que se suprimem um ou mais ruídos particulares, para uma determinada situação.

Atividade ruidosa permanente: Atividade desenvolvida com caráter permanente, ainda que sazonal, que produza ruído nocivo ou incomodativo para quem habite ou permaneça em pontos onde se fazem sentir os efeitos dessa fonte de ruído, designadamente laboração de estabelecimentos industriais, comerciais e de serviços.

Zona Sensível: Área definida em plano municipal de ordenamento do território como vocacionada para uso habitacional, ou para escolas, hospitais ou similares, ou espaços de lazer, existentes ou previstos, podendo conter pequenas unidades de comércio e de serviços destinadas a servir a população local, tais como cafés e outros estabelecimentos de restauração, papelarias e outros estabelecimentos de comércio tradicional, sem funcionamento no período noturno.

Zona Mista: Área definida em plano municipal de ordenamento do território, cuja ocupação seja afeta a outros usos, existentes ou previstos, para além dos referidos na definição de zona sensível.

Recetor sensível: O edifício habitacional, escolar, hospital ou similar ou espaço de lazer, com utilização humana.

Períodos de referência: Período diurno (PD): 7-20 h; Período do entardecer (PE): 20-23 h; Período noturno (PN): 23-7 h.

Indicadores de ruído diurno (L_d), do entardecer (L_e) e noturno (L_n): Níveis sonoros de longa duração, conforme definido na NP 1730-1:1996, ou na versão atualizada correspondente, determinados durante séries dos respetivos períodos de referência e representativos de um ano.

Este Relatório é confidencial, só podendo ser reproduzido na íntegra, e os seus resultados referem-se exclusivamente aos itens ensaiados.
Mod.LabAV027D/1

Indicador de ruído diurno-entardecer-noturno (L_{den}): O indicador de ruído, expresso em dB(A), associado ao incómodo global, dado pela expressão:

$$Lden = 10 \times \log \frac{1}{24}\left[13 \times 10^{L_d/10} + 3 \times 10^{(L_e+5)/10} + 8 \times 10^{(L_n+10)/10}\right], \text{ (eq. 1)}$$

Correção tonal: Quando existir pelo menos uma banda de terços de oitava entre os 50Hz e 10kHz, cujo nível ultrapasse em 5dB(A) ou mais, os níveis das duas bandas adjacentes, o nível de ruído ambiente deve ser corrigido através da parcela K1, igual a 3 dB(A).

Correção impulsiva: Consiste em determinar a diferença entre o nível sonoro contínuo equivalente, LAeq, T, medido em simultâneo com característica impulsiva e Fast. Se esta diferença for superior a 6 dB(A), o ruído deve ser considerado impulsivo, e a correção será de K2 igual a 3 dB(A).

(L_{Ar}) - Nível de Avaliação: Nível sonoro contínuo equivalente, ponderado A, resultante da correção de L_{AeqA} de acordo com as características tonais ou impulsivas do ruído particular. É obtido pela aplicação da seguinte fórmula:

$$L_{Ar,T} = L_{Aeq,T} + K_1 + K_2 \text{, (eq. 2),}$$

em que K_1 é a correção tonal e K_2 é a correção impulsiva.

Cálculo da média logarítmica de níveis sonoros:

$$L_{Aeq,T} = 10 * \lg\left(1/n \sum_{i=1}^{n} 10^{L_{Aeq,ti}/10}\right), \text{ (eq. 3),}$$

em que n é o n.º de medições e $L_{Aeq,ti}$ é o valor do nível sonoro corresponde à medição i.

Cálculo da média logarítmica ponderada de níveis sonoros:

$$L_{Aeq,T} = 10 * \lg\left(1/T \sum_{i=1}^{n} t_i * 10^{L_{Aeq,ti}/10}\right), \text{ (eq. 4),}$$

ti é a duração do período i, $L_{Aeq,ti}$ é o nível sonoro que caracteriza o período i e **T** corresponde à duração total do período de ocorrência do ruído particular.

Este Relatório é confidencial, só podendo ser reproduzido na íntegra, e os seus resultados referem-se exclusivamente aos itens ensaiados.

3. INSTRUMENTAÇÃO UTILIZADA

No quadro 1 indicam-se os sistemas de medição utilizados no ensaio.

Quadro 1: Instrumentação utilizada no ensaio.

Instrumentação	Marca	Modelo	N.º Série	Verificação Metrológica
Sonómetro	01 dB	Solo Premium	11577	Laboratório de Metrologia do ISQ, boletim de verificação n.º VACV132/23 e certificado de calibração n.º CACV374/23 (sonómetro), 245.70/17.55967 (filtros de oitava e 1/3 de oitava) e certificado de calibração n.º CACV512/22 (calibrador).
Microfone	01 dB	MCE 212	57709	
Calibrador sonoro	Rion	NC-74	34351611	
Sonómetro	Rion	NL-52	00710351	Laboratório de Metrologia do ISQ, boletim de verificação n.º VACV131/23 e certificado de calibração n.º CACV373/23 (sonómetro), CACV378/23 (filtros de oitava e 1/3 de oitava) e certificado de calibração n.º CACV512/22 (calibrador).
Microfone	Rion	NH-25	10893	
Calibrador sonoro	Rion	NC-74	34351611	
Anemómetro	Kestrel	4500	645618	Laboratório INEGI, certificado n.º LAC.2022.0199.
Termohigrómetro				Laboratório de Metrologia do ISQ, certificado de calibração n.º CHUM291/22.

4. METODOLOGIA

4.1. Normalização Aplicável

A avaliação foi efetuada com base nas especificações da norma NP ISO 1996 (2021) - «Acústica. Descrição, medição e avaliação do ruído ambiente, Parte 1 - Grandezas fundamentais e métodos de avaliação» e Parte 2 – Determinação dos níveis de pressão sonora do ruído ambiente», as especificações do Anexo I do Decreto-Lei n.º 9/2007 e as IT.LabAV006/15:2022-04-08 - Ensaios_Ruído_Ambiental_LAeq_Longa_Duração e IT.LabAV005/12:2020-11-30 - Ensaios_Ruído_Ambiental_Incomodidade.

A avaliação seguiu ainda as recomendações do "Guia prático para medições de ruído ambiente" da Agência Portuguesa do Ambiente e da norma NP ISO 9613-2 (2014) - «Acústica. Atenuação do som na sua propagação ao ar livre».

Este Relatório é confidencial, só podendo ser reproduzido na íntegra, e os seus resultados referem-se exclusivamente aos itens ensaiados.
Mod.LabAV027D/1

4.2. Pontos de Medição

As medições foram efetuadas 2 pontos, junto das habitações mais próximas da instalação avícula (localização ilustrada no anexo I).

4.3. Períodos de Referência e Medição

O ensaio contemplou medições nos 3 períodos de referência consagrados no RGR: ***diurno***, ***entardecer*** e ***noturno***. Para efeitos de verificação do ***critério de incomodidade*** e, tendo em consideração que a atividade avaliada atualmente tem ***funcionamento diário de 24 horas***, efetuaram-se medições nos períodos de referência diurno, entardecer e noturno em dois cenários:

- ▷ com a unidade fabril em funcionamento normal - ruído *ambiente;*
- ▷ sem qualquer atividade da unidade fabril, mas mantendo todas as restantes fontes do ruído ambiental – *ruído residual* – medições realizadas com pausas da atividade previamente acordadas com o requerente.

Em conformidade com o estabelecido na alínea b) do n.º 1 do artigo 13.º e no Anexo I do RGR, o ***limite de incomodidade*** aplicável ao funcionamento da unidade é de ***5 dB(A) no período diurno***, ***4 dB(A) no período entardecer e 3 dB(A) no período noturno***. No que respeita às medições destinadas à verificação dos ***valores limite de exposição*** previstos no artigo 11.º do RGR, estas abrangeram os ***três períodos*** para a determinação dos descritores L_{den} ***e*** L_n.

Foram recolhidas ***duas amostras em dois dias distintos para cada um dos parâmetros acústicos avaliados, em cada período de referência***. Cada amostra incluiu, no mínimo três medições, com duração mínima acumulada de 45 minutos e ajustada ao tipo, à magnitude e à variabilidade do ruído prevalecente.

4.4. Parâmetros Acústicos

O indicador base de ruído ambiente determinado foi o nível sonoro contínuo equivalente de longa duração, ponderado A, $L_{Aeq,LT}$ (*T* reporta-se ao período de referência considerado). Também se avaliou se o ruído particular da atividade possuía características tonais e/ou impulsivas. Nestas condições, o indicador de ruído ambiente passa a designar-se por nível de avaliação, $L_{Ar,T}$.

Este Relatório é confidencial, só podendo ser reproduzido na íntegra, e os seus resultados referem-se exclusivamente aos itens ensaiados.

4.5. Condições de Variabilidade Meteorológicas e de Fontes Sonoras

O RGR prevê que os parâmetros descritores sonoros a obter sejam representativos de um ano no caso das determinações de níveis sonoros de longa duração para verificação dos limites de exposição do artigo 11.º e que os níveis sonoros obtidos para verificação do critério de incomodidade sejam representativos de um mês. Assim sendo, refere-se que:

- Em termos de regimes de emissões sonoras, não são expetáveis variações significativas relativamente aos valores finais obtidos, uma vez que as fontes predominantes no local avaliado não apresentam flutuações (diárias, sazonais) que tal possam determinar;
- No que respeito ao efeito das variações meteorológicas anuais sobre os níveis sonoros obtidos, sempre que se concluir que o ponto recetor está sujeito à influência das condições meteorológicas (isto é, quando não se verificar a fórmula (11) da NP ISO 1996-2, aplicável a solo poroso), os procedimentos de medição por técnica de amostragem atrás referidos devem ser efetuados preferencialmente sob condições favoráveis ou muito favoráveis à propagação sonora (secção 8.2 da NP ISO 1996-2).

4.6. Procedimento de Medida

Todas as medições foram efetuadas em modo de determinação simultânea do nível sonoro contínuo equivalente, em ponderação "A", com resposta "impulsiva" e "fast", e em espetro de frequências de 1/3 de oitava. As características qualitativas do ruído e demais dados de interesse foram recolhidos e registados *in situ*. As medições foram efetuadas a uma distância superior a 3,5 m de qualquer estrutura refletora, à exceção do solo, e a 1,5 m de altura em todos os pontos.

Antes e depois de cada série de medições, o sonómetro foi objeto de calibração acústica. As condições meteorológicas prevalecentes no decurso das medições são apresentadas no anexo II.

Este Relatório é confidencial, só podendo ser reproduzido na íntegra, e os seus resultados referem-se exclusivamente aos itens ensaiados.
Mod.LabAV027D/1

5. RESULTADOS

5.1. Descrição Qualitativa do Ruído

No quadro 2 faz-se uma descrição sumária das principais fontes sonoras identificadas no decurso das medições.

Quadro 2: Descrição qualitativa do ruído avaliado.

Local	*Período*	*Zêzerovo, S.A. - Instalação Avícola da Cabrala*	*Outras fontes*
P1	*Diurno*	Não é percetível qualquer ruído.	- Ruído proveniente do vento na folhagem de árvores; - Ruído de Insetos, Aves e cães na vizinhança (pontual); - Ruído de água a passar na ribeira.
	Entardecer e Noturno		- Ruído proveniente do vento na folhagem de árvores; - Ruído de Insetos, Aves e cães na vizinhança (pontual); - Ruído de água a passar na ribeira.
P2	*Diurno*	Não é percetível qualquer ruído.	- Ruído proveniente do vento na folhagem de árvores; - Ruído de Insetos, Aves e cães na vizinhança (pontual);
	Entardecer e Noturno		- Ruído proveniente do vento na folhagem de árvores; - Ruído de cães na vizinhança (pontual).

5.2. Dados Acústicos

Nos quadros 3 e 4 são apresentados os resultados obtidos no ensaio. No Anexo II são referenciadas as datas e os horários das medições efetuadas.

O LabAV da ECO14 efetua o cálculo da incerteza dos resultados, mas esta não é tida em conta na expressão do resultado final nem nas consequentes conclusões, de acordo com o estabelecido no ponto 2.3.4 do Guia Prático para Medições de Ruído Ambiente, da Agência Portuguesa do Ambiente. A incerteza é uma incerteza expandida. Foi obtida por multiplicação da incerteza padrão combinada por um fator de expansão, k=2, para corresponder a um intervalo de aproximadamente 95% de confiança.

Este Relatório é confidencial, só podendo ser reproduzido na íntegra, e os seus resultados referem-se exclusivamente aos itens ensaiados.
Mod.LabAV027D/1

Quadro 3: Resultados relativos à verificação do ***Critério de Incomodidade no local – P1.***

Período	*Amostra*	*Nível de Avaliação $L_{Ar\ (Ruído\ Ambiente)}$ [dB(A)]*						*Ruído Residual $L_{Aeq}R$ [dB(A)]*			*Incomodidade $L_{Ar\ (Ruído\ Ambiente)}$ - $L_{Aeq}R$, [dB(A)]*	*Cumprimento RGR [n.º 1 artigo 13.º]*
		L_{Aeq} Ruído Ambiente	*Tonal (K1)*	*Impulsivo (K2)*	*L_{Ar}*	*Média amostra*	*Média global*	*Valores parciais*	*Média amostra*	*Média global*		
Diurno	A1	47,3	Não	Não	47,3	44,9	43,8	--			--	**Não Aplicável** (a)
		43,3	Não	Não	43,3							
		42,5	Não	Não	42,5							
	A2	40,1	Não	Não	41,0	42,3						
		42,1	Não	Não	42,1							
		43,8	Não	Não	43,8							
Entardecer	A1	42,3	Não	Não	42,3	41,6	41,4	--			--	**Não Aplicável** (a)
		41,5	Não	Não	41,5							
		40,9	Não	Não	40,9							
	A2	41,9	Não	Não	41,9	41,1						
		41,0	Não	Não	41,0							
		40,2	Não	Não	40,2							
Noturno	A1	40,2	Não	Não	40,2	40,9	40,6	--			--	**Não Aplicável** (a)
		41,0	Não	Não	41,0							
		41,3	Não	Não	41,3							
	A2	39,9	Não	Não	39,9	40,4						
		41,4	Não	Não	41,4							
		39,6	Não	Não	39,6							

a) Segundo o previsto no n.º 5 do artigo 13.º do Decreto-Lei 9/2007, de 17 de janeiro, os limites de incomodidade são aplicáveis apenas para valores de LAeq do ruído ambiente superiores a 45 dB(A) (considerando as disposições dos n.ºs 1 e 4 do Anexo I).

Este Relatório é confidencial, só podendo ser reproduzido na íntegra, e os seus resultados referem-se exclusivamente aos itens ensaiados.

Quadro 4: Resultados relativos à verificação do ***Critério de Incomodidade no local – P2.***

Período	*Amostra*	*Nível de Avaliação $L_{Ar\ (Ruído\ Ambiente)}$ [dB(A)]*						*Ruído Residual $L_{Aeq}R$ [dB(A)]*			*Incomodidade $L_{Ar\ (Ruído\ Ambiente)} - L_{Aeq}R$, [dB(A)]*	*Cumprimento RGR [n.º 1 artigo 13.º]*
		L_{Aeq} Ruído Ambiente	*Tonal (K1)*	*Impulsivo (K2)*	*L_{Ar}*	*Média amostra*	*Média global*	*Valores parciais*	*Média amostra*	*Média global*		
Diurno	A1	46,5	Não	Não	46,5	44,4	43,9	--			--	**Não Aplicável** (a)
		42,6	Não	Não	42,6							
		42,9	Não	Não	42,9							
	A2	43,6	Não	Não	43,6	43,5						
		44,5	Não	Não	44,5							
		42,0	Não	Não	41,3							
Entardecer	A1	41,4	Não	Não	41,4	40,9	40,7	--			--	**Não Aplicável** (a)
		41,1	Não	Não	41,1							
		40,0	Não	Não	40,0							
	A2	40,0	Não	Não	40,0	40,4						
		41,2	Não	Não	41,2							
		40,0	Não	Não	40,0							
Noturno	A1	39,9	Não	Não	39,9	40,5	40,0	--			--	**Não Aplicável** (a)
		40,6	Não	Não	40,6							
		40,8	Não	Não	40,8							
	A2	39,1	Não	Não	39,1	39,6						
		39,9	Não	Não	39,9							
		39,7	Não	Não	39,7							

a) Segundo o previsto no n.º 5 do artigo 13.º do Decreto-Lei 9/2007, de 17 de janeiro, os limites de incomodidade são aplicáveis apenas para valores de LAeq do ruído ambiente superiores a 45 dB(A) (considerando as disposições dos n.ºs 1 e 4 do Anexo I).

Este Relatório é confidencial, só podendo ser reproduzido na íntegra, e os seus resultados referem-se exclusivamente aos itens ensaiados.

Quadro 5: Resultados obtidos para verificação dos ***Valores Limite de Exposição***.

Local de Medição	*Período*	$L_{Aeq,Ai}$, [dB(A)]		$L_{Aeq,LT}$ [dB(A)]
		A1	*A2*	
P1	*Diurno*	47,3	40,1	43,9
		43,3	42,1	
		42,5	43,8	
	Entardecer	42,3	41,9	41,4
		41,5	41,0	
		40,9	40,2	
	Noturno	40,2	39,9	40,6
		41,0	41,4	
		41,3	39,6	
P2	*Diurno*	46,5	43,6	44,0
		42,6	44,5	
		42,9	42,0	
	Entardecer	41,4	40,0	40,7
		41,1	41,2	
		40,0	40,0	
	Noturno	39,9	39,1	40,0
		40,6	39,9	
		40,8	39,7	

Classificação do Local → *Sem classificação* [a]

Resultados Finais

Local	*Ruído Ambiente [dB(A)]*		*Requisito Legal [dB(A)]*		**Conclusão (Artigo 11.º do RGR)**	
	L_n	L_{den}	L_n	L_{den}	L_n	L_{den}
P1	41	48	53 [b]	63 [b]	Não aplicável [c]	Não aplicável [c]
P2	40	47			Não aplicável [c]	Não aplicável [c]

a) O Município de Ferreira do Zêzere ainda não procedeu à classificação acústica;

b) Valor limite aplicável a sem classificação, de acordo com a alínea b) do n.º 1 do artigo 11.º do Decreto-Lei 9/2007, de 17 de janeiro;

c) De acordo com a Nota 10 do ponto 3.4 do "Guia prático para medições de ruído ambiente" APA 2020, é dispensável a avaliação do cumprimento do valor limite de exposição da fonte sonora (Zêzerovo, S.A. - Instalação Avícola da Cabrala), uma vez que a mesma não é audível nos pontos recetores sensíveis mais próximos, não preenchendo o conceito de "atividade ruidosa permanente".

Este Relatório é confidencial, só podendo ser reproduzido na íntegra, e os seus resultados referem-se exclusivamente aos itens ensaiados.
Mod.LabAV027D/1

6. CONCLUSÃO

O Decreto-Lei n.º 9/2007, de 17 de janeiro, que aprovou o «Regulamento Geral do Ruído» (RGR), estabelece, no artigo 13.º, que a instalação e o exercício de atividades ruidosas permanentes em zonas mistas, na envolvente de zonas sensíveis ou mistas ou na proximidade dos recetores sensíveis isolados estão sujeitos ao cumprimento dos valores limite de exposição (fixados no artigo 11.º) e do critério de incomodidade (especificado na alínea b) do n.º 1 do artigo 13.º.

No ensaio acústico a que se refere o presente relatório, procedeu-se à verificação do cumprimento destes requisitos legais relativamente à atividade desenvolvida pela Zêzerovo, S.A. - Instalação Avícola da Cabrala, nas suas instalações situadas em Ferreira do Zêzere, junto dos recetores sensíveis mais próximos.

Pela análise dos resultados expressos nos quadros 3 a 5, pode-se concluir que o ruído emitido para o exterior pela atividade desenvolvida **pela Zêzerovo, S.A. - Instalação Avícola da Cabrala**, nas suas instalações de **Ferreira do Zêzere**, não constitui uma atividade ruidosa de carácter permanente nos locais monitorizados, em virtude de não produzir, nos locais avaliados, qualquer ruído nocivo ou incomodativo.

Assim, os valores limite estipulados no artigo 13.º do RGR, aplicáveis a atividades ruidosas de carácter permanente, nomeadamente os valores limite de exposição e o critério de incomodidade, não são aplicáveis à atividade desenvolvida pela empresa em avaliação nos locais monitorizados.

Este Relatório é confidencial, só podendo ser reproduzido na íntegra, e os seus resultados referem-se exclusivamente aos itens ensaiados.
Mod.LabAV027D/1

ANEXO I - Representação esquemática dos pontos de medição e Fotografias dos Pontos de Medição.



Este Relatório é confidencial, só podendo ser reproduzido na íntegra, e os seus resultados referem-se exclusivamente aos itens ensaiados.

ANEXO II - Datas e horários das medições e Amplitudes de condições meteorológicas prevalecentes nas medições (a 3 m de altura) – P1.

Período		*Amostra*	*Dia*	*Hora início (duração)*	*T (°C)*	*HR (%)*	*V.V. (m/s)*	*N (%)*	*D.V. (º)*
Diurno	RA	A1	05/01/2024	18:03 (15 min)	8	72	0,8	<50	310
				18:29 (15 min)					
				18:45 (15 min)					
		A2	10/01/2024	17:45 (15 min)	11	84	1,1	>50	310
				18:02 (15 min)					
				18:18 (15 min)					
Entardecer		A1	05/01/2024	20:27 (15 min)	6	72	0,7	<50	310
				20:44 (15 min)					
				21:00 (15 min)					
		A2	10/01/2024	20:27 (15 min)	9	88	1,0	>50	310
				20:43 (15 min)					
				21:00 (15 min)					
Noturno		A1	05/01/2024	23:02 (15 min)	5	73	0,9	<50	310
				23:21 (15 min)					
				23:38 (15 min)					
		A2	10 e 11/01/2024	23:40 (15 min)	8	86	0,8	<50	310
				23:55 (15 min)					
				00:11 (15 min)					

Este Relatório é confidencial, só podendo ser reproduzido na íntegra, e os seus resultados referem-se exclusivamente aos itens ensaiados.

ANEXO II - Datas e horários das medições e Amplitudes de condições meteorológicas prevalecentes nas medições (a 3 m de altura) – P2.

Período		*Amostra*	*Dia*	*Hora início (duração)*	*T (°C)*	*HR (%)*	*V.V. (m/s)*	*N (%)*	*D.V. (º)*
Diurno	RA	A1	05/01/2024	18:40 (15 min)	8	72	1,0	<50	310
				19:01 (15 min)					
				19:18 (15 min)					
		A2	10/01/2024	18:35 (15 min)	10	83	1,0	>50	270
				18:51 (15 min)					
				19:08 (15 min)					
Entardecer		A1	05/01/2024	21:00 (15 min)	6	73	0,8	<50	310
				21:17 (15 min)					
				21:37 (15 min)					
		A2	10/01/2024	21:16 (15 min)	9	86	0,8	>50	270
				21:32 (15 min)					
				21:48 (15 min)					
Noturno		A1	05/01/2024	23:10 (15 min)	5	73	0,8	<50	310
				23:27 (15 min)					
				23:44 (15 min)					
		A2	10/01/2024	23:03 (15 min)	8	85	0,8	<50	270
				23:19 (15 min)					
				23:35 (15 min)					

Este Relatório é confidencial, só podendo ser reproduzido na íntegra, e os seus resultados referem-se exclusivamente aos itens ensaiados.
Mod.LabAV027D/1

Anexo III

Equipamento		Modo Operatório	Periodicidade
APÓS A SAÍDA DO BANDO			
Sistema de Alimentação (1)	Casquilhos e anilhas	- Mudar os casquilhos e anilhas por novos.	Após a saída do bando
Sistema de Alimentação de Água	Filtros de água	- Substituir os filtros de água.	
DURANTE A PRODUÇÃO			
Sistema de Ventilação	Ventiladores	- Verificar o funcionamento dos ventiladores, colocando em modo manual (rodar o botão), de forma a verificar o funcionamento de todos os ventiladores.	Quinzenal
	Janelas	- Desligar todos os ventiladores, de forma a verificar a abertura das janelas.	Quinzenal
Sistema de Secagem	Persianas	- Verificar se as persianas da máquina de secagem estão a efectuar a mistura de ar.	Diária
Sistema de Alimentação	Motores	- Verificar se os motores possuem sujidade de óleo.	Quinzenal
	Correntes Carros (Pav. 3, 4, 17 e 18)	- Ligar as correntes em modo manual e verificar o funcionamento de todas as correntes. - Ligar os carros em modo manual e verificar o funcionamento de todos os carros.	Diária
Sistema de Alimentação de Água	Tratamento de água	- Verificar o sistema de doseamento.	Semanal
	Lâmpada ultravioleta	- Verificar o funcionamento da luz ultravioleta; substituir às 8500/9000 horas.	Diária
Sistema de Recolha de Ovos (2)	Aparelho anti-choque	- Verificar o funcionamento da luz piloto do aparelho.	Semanal
	Elevadores	- Verificar o funcionamento dos elevadores de recolha de ovos.	Diária
	Telas	- Verificar se as telas estão esticadas e sem folga exagerada.	Semanal
	Correntes	- Lubrificar as correntes dos elevadores de recolha de ovos.	Quinzenal
		- Lubrificar as correntes do tapete de recolha de ovos.	Quinzenal
	Motores	- Verificar se os motores possuem sujidade de óleo.	Quinzenal

Equipamento		Modo Operatório	Periodicidade
Sistema de Recolha de Estrume	Telas de recolha	- Verificar o funcionamento das telas de recolha durante a recolha de estrume.	Semanal
		- Parafinar a tela transversal no interior do pavilhão.	1 dia antes da entrada de galinhas
		- Parafinar as telas exteriores de recolha de estrume.	Trimestral
	Motor	- Verificar se o motor possui óleo no seu interior e se possui sujidade de óleo.	Mensal
	Copos das chumaceiras	- Lubrificar os copos das chumaceiras.	Quinzenal

(1) Não aplicável no Pavilhão 3, 4, 17 e 18.
(2) Colocar na tela de recolha os ovos que se encontrem presos nas redes.
A execução e cumprimento deste Plano é da responsabilidade do Tratador responsável pelo pavilhão, que efectua o registo das diversas operações em Q78 - Registo de Manutenção do Pavilhão.

Elaborado por:	Aprovado por:
Margarida Barbosa	Alfredo Martins
Data: 15-05-2012	Data: 15-05-2012

Anexo IV

GOVERNO DE PORTUGAL | MINISTÉRIO DA ECONOMIA

DIREÇÃO REGIONAL DA ECONOMIA DE LISBOA E VALE DO TEJO

Licença de Exploração de Instalação Elétrica

Referência	Serviço Particular	Potência Instalada (KVA)	Comprimento linha (km)
Proc.: 11356-1/9 271/14/11/85	Tipo **B**	630	

Entidade Exploradora: ZÊZEROVO - PRODUÇÃO AGRÍCOLA E AVÍCOLA DO ZÊZERE, LDA.

NIF: 501686460

Morada: Rua do Alqueidão de Cima - Relvas, 2240-518 - PAIO MENDES
e-mail:

Localização da Instalação: Areeiro (Cabrala), Dornes, Ferreira do Zêzere.

Descrição da Instalação: Posto de Transformação de 630 kVA, 15 000/400-230 V e instalação de utilização de aviário.

Téc. Resp. pela Exploração: Mário Manuel Costa

Morada: Rua António Joaquim Araújo, nº 16 – 3º Esq 2300-555 TOMAR

Nº Inscrição: 9885 - DGEG

Vistoria realizada em 05-02-2014

Está em condições de ser autorizada a exploração definitiva da instalação.

A instalação está de acordo com o

Projeto inicial ..... [--]

Projeto com alterações..... [X]

Alfragide, 07 de fevereiro de 2014

O técnico que efetuou a vistoria

PA 81

RICARDO GONÇALVES DAS NEVES

Assinado de forma digital por RICARDO GONÇALVES DAS NEVES
Dados: 2017.07.07 16:48:12 +01'00'

Anexo V

GOVERNO DE PORTUGAL | MINISTÉRIO DA ECONOMIA

DIREÇÃO REGIONAL DA ECONOMIA DE LISBOA E VALE DO TEJO

ZÊZEROVO - PRODUÇÃO AGRÍCOLA E AVÍCOLA DO ZÊZERE, LDA.

Rua do Alqueidão de Cima - Relvas

2240-518 PAIO MENDES

SUA REFERÊNCIA	SUA COMUNICAÇÃO	NOSSA REFERÊNCIA	DATA
		SEN/DEE **271/14/11/86** **Arq: 11356-1/10**	

ASSUNTO: AUTORIZAÇÃO DE EXPLORAÇÃO

Grupo Gerador de Socorro com 450 kVA e 400-230 V, de ZÊZEROVO - PRODUÇÃO AGRÍCOLA E AVÍCOLA DO ZÊZERE, LDA., em Cabrala-Areeiro, freguesia de Dornes, concelho de Ferreira do Zêzere.

Informo V. Exª que, vistoriada a instalação em epígrafe em 02-07-2014 e verificando-se a sua conformidade com a legislação aplicável no âmbito da energia eléctrica, designadamente, as Regras Técnicas de Instalações Eléctricas de Baixa Tensão, foi concedida, nos termos do artigo 45º do Regulamento de Licença para Instalações Eléctricas, aprovado pelo Decreto-Lei n.º 26852 de 30 de julho de 1936, com a redacção do Decreto-Lei n.º 446/76, de 5 de junho, a respectiva **autorização de exploração.**

Esta autorização não dispensa a eventual necessidade de obtenção de autorizações ou licenças, designadamente, no âmbito do RGEU – Regulamento Geral das Edificações Urbanas, do Regulamento Técnico de Segurança contra Incêndios em Edifícios (Portaria nº 1532/2008) e do Regulamento Geral do Ruído (D.L nº 9/2007).

Com os melhores cumprimentos,

Fernando António
Diretor de Serviços da Energia

PA 81-A- 02-03-2015

Estrada da Portela – Zambujal • Apartado 7546 – Alfragide • 2611– 901 AMADORA
Tel: 21 472 95 00 Fax: 21 471 40 80 • Email: mail.geral@dre-lvt.min-economia.pt URL: www.dre.min-economia.pt

RICARDO GONÇALVES DAS NEVES
Assinado de forma digital por RICARDO GONÇALVES DAS NEVES
Dados: 2017.07.07 16:47:45 +01'00'

Anexo VI

Autocontrolo Furos Zêzerovo, S.A. –

Licença A002369.2019.RH5A

Código TURH	TURH - RH | A002369.2019.RH5A
Tipo de utilização	Captação de água
Designação da utilização	AC5 Cabrala
Estado	Em vigor
Instalação certificada?	☐

2025

Período de comunicação	Estado de submissão	Data de submissão		
Abril				
01/04/2025 - 30/04/2025	Aberto		🟡	
Março				
01/03/2025 - 31/03/2025	Submetido pelo utilizador	09/04/2025	🟢	
Fevereiro				
01/02/2025 - 28/02/2025	Submetido pelo utilizador	09/04/2025	🟢	
Janeiro				
01/01/2025 - 31/01/2025	Submetido pelo utilizador	09/04/2025	🟢	

Código TURH	TURH - RH | A002369.2019.RH5A
Tipo de utilização	Captação de água
Designação da utilização	AC5 Cabrala
Período de comunicação	2025 - Janeiro
Estado	Em vigor

O período de comunicação terminou. Deverá contactar a administração caso pretenda atualizar justificadamente os valores reportados

Para preencher ou alterar as tabelas, carregue nos campos onde pretende inserir os dados. Quando terminar o carregamento dos dados, deve clicar no botão "Submeter" para que sejam assumidos pelo sistema.

Volumes

Período de amostragem	Volume Captado (m3)	Nº de dias de funcionamento	Finalidade TRH	Observações
De: 01/01/2025 a: 31/01/2025	0	0	Agricultura (m3)	
De: 01/01/2025 a: 31/01/2025	1179	31	Demais casos (m3)	

Código TURH	TURH - RH | A002369.2019.RH5A
Tipo de utilização	Captação de água
Designação da utilização	AC5 Cabrala
Período de comunicação	2025 - Fevereiro
Estado	Em vigor

O período de comunicação terminou. Deverá contactar a administração caso pretenda atualizar justificadamente os valores reportados

Para preencher ou alterar as tabelas, carregue nos campos onde pretende inserir os dados. Quando terminar o carregamento dos dados, deve clicar no botão "Submeter" para que sejam assumidos pelo sistema.

Volumes

Período de amostragem	Volume Captado (m3)	Nº de dias de funcionamento	Finalidade TRH	Observações
De: 01/02/2025 a: 28/02/2025	0	0	Agricultura (m3)	
De: 01/02/2025 a: 28/02/2025	1088	28	Demais casos (m3)	

Código TURH	TURH - RH | A002369.2019.RH5A
Tipo de utilização	Captação de água
Designação da utilização	AC5 Cabrala
Período de comunicação	2025 - Março
Estado	Em vigor

O período de comunicação terminou. Deverá contactar a administração caso pretenda atualizar justificadamente os valores reportados

Para preencher ou alterar as tabelas, carregue nos campos onde pretende inserir os dados. Quando terminar o carregamento dos dados, deve clicar no botão "Submeter" para que sejam assumidos pelo sistema.

Volumes

Período de amostragem	Volume Captado (m3)	Nº de dias de funcionamento	Finalidade TRH	Observações
De: 01/03/2025 a: 31/03/2025	0	0	Agricultura (m3)	
De: 01/03/2025 a: 31/03/2025	1080	31	Demais casos (m3)	

Períodos de comunicação de Autocontrolo

Fechar

Código TURH	TURH - RH | A002369.2019.RH5A
Tipo de utilização	Captação de água
Designação da utilização	AC5 Cabrala
Estado	Em vigor
Instalação certificada?	☐

2025

Período de comunicação	Estado de submissão	Data de submissão		
Dezembro				
Novembro				
Outubro				
Setembro				
Agosto				
Julho				
Junho				
01/06/2025 - 30/06/2025	Submetido pelo utilizador	09/07/2025	●	
Maio				
01/05/2025 - 31/05/2025	Submetido pelo utilizador	09/07/2025	●	
Abril				
01/04/2025 - 30/04/2025	Submetido pelo utilizador	09/07/2025	●	

Detalhes do Autocontrolo

Fechar

Código TURH	TURH - RH | A002369.2019.RH5A
Tipo de utilização	Captação de água
Designação da utilização	AC5 Cabrala
Período de comunicação	2025 - Abril
Estado	Em vigor

O período de comunicação terminou. Deverá contactar a administração caso pretenda atualizar justificadamente os valores reportados

Para preencher ou alterar as tabelas, carregue nos campos onde pretende inserir os dados. Quando terminar o carregamento dos dados, deve clicar no botão "Submeter" para que sejam assumidos pelo sistema.

Volumes

Período de amostragem	Volume Captado (m3)	Nº de dias de funcionamento	Finalidade TRH	Observações
De: 01/04/2025 a: 30/04/2025	0	0	Agricultura (m3)	
De: 01/04/2025 a: 30/04/2025	1069	30	Demais casos (m3)	

Detalhes do Autocontrolo

Fechar

Código TURH	TURH - RH	A002369.2019.RH5A
Tipo de utilização	Captação de água
Designação da utilização	AC5 Cabrala
Período de comunicação	2025 - Maio
Estado	Em vigor

O período de comunicação terminou. Deverá contactar a administração caso pretenda atualizar justificadamente os valores reportados

Para preencher ou alterar as tabelas, carregue nos campos onde pretende inserir os dados. Quando terminar o carregamento dos dados, deve clicar no botão "Submeter" para que sejam assumidos pelo sistema.

Volumes

Período de amostragem	Volume Captado (m3)	Nº de dias de funcionamento	Finalidade TRH	Observações
De: 01/05/2025 a: 31/05/2025	0	0	Agricultura (m3)	
De: 01/05/2025 a: 31/05/2025	1073	31	Demais casos (m3)	

Detalhes do Autocontrolo

Fechar

Código TURH	TURH - RH	A002369.2019.RH5A
Tipo de utilização	Captação de água
Designação da utilização	AC5 Cabrala
Período de comunicação	2025 - Junho
Estado	Em vigor

O período de comunicação terminou. Deverá contactar a administração caso pretenda atualizar justificadamente os valores reportados

Para preencher ou alterar as tabelas, carregue nos campos onde pretende inserir os dados. Quando terminar o carregamento dos dados, deve clicar no botão "Submeter" para que sejam assumidos pelo sistema.

Volumes

Período de amostragem	Volume Captado (m3)	Nº de dias de funcionamento	Finalidade TRH	Observações
De: 01/06/2025 a: 30/06/2025	0	0	Agricultura (m3)	
De: 01/06/2025 a: 30/06/2025	1469	30	Demais casos (m3)	

Código TURH	TURH - RH | A002369.2019.RH5A
Tipo de utilização	Captação de água
Designação da utilização	AC5 Cabrala
Estado	Em vigor
Instalação certificada?	☐

Fechar

2025

Período de comunicação	Estado de submissão	Data de submissão		
Outubro				
01/10/2025 - 31/10/2025	Aberto		🟡	
Setembro				
01/09/2025 - 30/09/2025	Submetido pelo utilizador	10/10/2025	🟢	
Agosto				
01/08/2025 - 31/08/2025	Submetido pelo utilizador	10/10/2025	🟢	
Julho				
01/07/2025 - 31/07/2025	Submetido pelo utilizador	10/10/2025	🟢	
Junho				
01/06/2025 - 30/06/2025	Submetido pelo utilizador	09/07/2025	🟢	
Maio				

Detalhes do Autocontrolo

Fechar

Código TURH	TURH - RH	A002369.2019.RH5A
Tipo de utilização	Captação de água
Designação da utilização	AC5 Cabrala
Período de comunicação	2025 - Julho
Estado	Em vigor

O período de comunicação terminou. Deverá contactar a administração caso pretenda atualizar justificadamente os valores reportados

Para preencher ou alterar as tabelas, carregue nos campos onde pretende inserir os dados. Quando terminar o carregamento dos dados, deve clicar no botão "Submeter" para que sejam assumidos pelo sistema.

Volumes

Período de amostragem	Volume Captado (m3)	Nº de dias de funcionamento	Finalidade TRH	Observações
De: 01/07/2025 a: 31/07/2025	0	0	Agricultura (m3)	
De: 01/07/2025 a: 31/07/2025	1339	31	Demais casos (m3)	

Detalhes do Autocontrolo

Fechar

Código TURH	TURH - RH	A002369.2019.RH5A
Tipo de utilização	Captação de água
Designação da utilização	AC5 Cabrala
Período de comunicação	2025 - Agosto
Estado	Em vigor

O período de comunicação terminou. Deverá contactar a administração caso pretenda atualizar justificadamente os valores reportados

Para preencher ou alterar as tabelas, carregue nos campos onde pretende inserir os dados. Quando terminar o carregamento dos dados, deve clicar no botão "Submeter" para que sejam assumidos pelo sistema.

Volumes

Período de amostragem	Volume Captado (m3)	Nº de dias de funcionamento	Finalidade TRH	Observações
De: 01/08/2025 a: 31/08/2025	0	0	Agricultura (m3)	
De: 01/08/2025 a: 31/08/2025	1443	31	Demais casos (m3)	

Detalhes do Autocontrolo

Fechar

Código TURH	TURH - RH | A002369.2019.RH5A
Tipo de utilização	Captação de água
Designação da utilização	AC5 Cabrala
Período de comunicação	2025 - Setembro
Estado	Em vigor

O período de comunicação terminou. Deverá contactar a administração caso pretenda atualizar justificadamente os valores reportados

Para preencher ou alterar as tabelas, carregue nos campos onde pretende inserir os dados. Quando terminar o carregamento dos dados, deve clicar no botão "Submeter" para que sejam assumidos pelo sistema.

Volumes

Período de amostragem	Volume Captado (m3)	Nº de dias de funcionamento	Finalidade TRH	Observações
De: 01/09/2025 a: 30/09/2025	0	0	Agricultura (m3)	
De: 01/09/2025 a: 30/09/2025	843	30	Demais casos (m3)	

Períodos de comunicação de Autocontrolo

Fechar

Código TURH	TURH - RH | A002369.2019.RH5A
Tipo de utilização	Captação de água
Designação da utilização	AC5 Cabrala
Estado	Em vigor
Instalação certificada?	☐

2026

2025

Período de comunicação	Estado de submissão	Data de submissão		
Dezembro				
01/12/2025 - 31/12/2025	Submetido pelo utilizador	13/01/2026	●	
Novembro				
01/11/2025 - 30/11/2025	Submetido pelo utilizador	13/01/2026	●	
Outubro				
01/10/2025 - 31/10/2025	Submetido pelo utilizador	13/01/2026	●	
Setembro				
01/09/2025 - 30/09/2025	Submetido pelo utilizador	10/10/2025	●	

Detalhes do Autocontrolo

Fechar

Código TURH	TURH - RH | A002369.2019.RH5A
Tipo de utilização	Captação de água
Designação da utilização	AC5 Cabrala
Período de comunicação	2025 - Outubro
Estado	Em vigor

O período de comunicação terminou. Deverá contactar a administração caso pretenda atualizar justificadamente os valores reportados

Para preencher ou alterar as tabelas, carregue nos campos onde pretende inserir os dados. Quando terminar o carregamento dos dados, deve clicar no botão "Submeter" para que sejam assumidos pelo sistema.

Volumes

Período de amostragem	Volume Captado (m3)	Nº de dias de funcionamento	Finalidade TRH	Observações
De: 01/10/2025 a: 31/10/2025	0	0	Agricultura (m3)	
De: 01/10/2025 a: 31/10/2025	750	31	Demais casos (m3)	

Detalhes do Autocontrolo

Fechar

Código TURH	TURH - RH | A002369.2019.RH5A
Tipo de utilização	Captação de água
Designação da utilização	AC5 Cabrala
Período de comunicação	2025 - Novembro
Estado	Em vigor

O período de comunicação terminou. Deverá contactar a administração caso pretenda atualizar justificadamente os valores reportados

Para preencher ou alterar as tabelas, carregue nos campos onde pretende inserir os dados. Quando terminar o carregamento dos dados, deve clicar no botão "Submeter" para que sejam assumidos pelo sistema.

Volumes

Período de amostragem	Volume Captado (m3)	Nº de dias de funcionamento	Finalidade TRH	Observações
De: 01/11/2025 a: 30/11/2025	0	0	Agricultura (m3)	
De: 01/11/2025 a: 30/11/2025	726	30	Demais casos (m3)	

Detalhes do Autocontrolo

Fechar

Código TURH	TURH - RH | A002369.2019.RH5A
Tipo de utilização	Captação de água
Designação da utilização	AC5 Cabrala
Período de comunicação	2025 - Dezembro
Estado	Em vigor

O período de comunicação terminou. Deverá contactar a administração caso pretenda atualizar justificadamente os valores reportados

Para preencher ou alterar as tabelas, carregue nos campos onde pretende inserir os dados. Quando terminar o carregamento dos dados, deve clicar no botão "Submeter" para que sejam assumidos pelo sistema.

Volumes

Período de amostragem	Volume Captado (m3)	Nº de dias de funcionamento	Finalidade TRH	Observações
De: 01/12/2025 a: 31/12/2025	0	0	Agricultura (m3)	
De: 01/12/2025 a: 31/12/2025	720	31	Demais casos (m3)	

Autocontrolo Furos Zêzerovo, S.A. –

Licença A002370.2019.RH5A

Código TURH	TURH - RH | A002370.2019.RH5A
Tipo de utilização	Captação de água
Designação da utilização	AC3 Ribeira das Pontes e Reconhecidas
Estado	Em vigor
Instalação certificada?	☐

2025

Período de comunicação	Estado de submissão	Data de submissão		
Abril				
01/04/2025 - 30/04/2025	Aberto		🟡	
Março				
01/03/2025 - 31/03/2025	Submetido pelo utilizador	09/04/2025	🟢	
Fevereiro				
01/02/2025 - 28/02/2025	Submetido pelo utilizador	09/04/2025	🟢	
Janeiro				
01/01/2025 - 31/01/2025	Submetido pelo utilizador	09/04/2025	🟢	

Código TURH	TURH - RH | A002370.2019.RH5A
Tipo de utilização	Captação de água
Designação da utilização	AC3 Ribeira das Pontes e Reconhecidas
Período de comunicação	2025 - Janeiro
Estado	Em vigor

O período de comunicação terminou. Deverá contactar a administração caso pretenda atualizar justificadamente os valores reportados

Para preencher ou alterar as tabelas, carregue nos campos onde pretende inserir os dados. Quando terminar o carregamento dos dados, deve clicar no botão "Submeter" para que sejam assumidos pelo sistema.

Volumes

Período de amostragem	Volume Captado (m3)	Nº de dias de funcionamento	Finalidade TRH	Observações
De: 01/01/2025 a: 31/01/2025	0	0	Agricultura (m3)	
De: 01/01/2025 a: 31/01/2025	1940	31	Demais casos (m3)	

Código TURH	TURH - RH | A002370.2019.RH5A
Tipo de utilização	Captação de água
Designação da utilização	AC3 Ribeira das Pontes e Reconhecidas
Período de comunicação	2025 - Fevereiro
Estado	Em vigor

O período de comunicação terminou. Deverá contactar a administração caso pretenda atualizar justificadamente os valores reportados

Para preencher ou alterar as tabelas, carregue nos campos onde pretende inserir os dados. Quando terminar o carregamento dos dados, deve clicar no botão "Submeter" para que sejam assumidos pelo sistema.

Volumes

Período de amostragem	Volume Captado (m3)	Nº de dias de funcionamento	Finalidade TRH	Observações
De: 01/02/2025 a: 28/02/2025	0	0	Agricultura (m3)	
De: 01/02/2025 a: 28/02/2025	1927	28	Demais casos (m3)	

Código TURH	TURH - RH | A002370.2019.RH5A
Tipo de utilização	Captação de água
Designação da utilização	AC3 Ribeira das Pontes e Reconhecidas
Período de comunicação	2025 - Março
Estado	Em vigor

O período de comunicação terminou. Deverá contactar a administração caso pretenda atualizar justificadamente os valores reportados

Para preencher ou alterar as tabelas, carregue nos campos onde pretende inserir os dados. Quando terminar o carregamento dos dados, deve clicar no botão "Submeter" para que sejam assumidos pelo sistema.

Volumes

Período de amostragem	Volume Captado (m3)	Nº de dias de funcionamento	Finalidade TRH	Observações
De: 01/03/2025 a: 31/03/2025	0	0	Agricultura (m3)	
De: 01/03/2025 a: 31/03/2025	1755	31	Demais casos (m3)	

Períodos de comunicação de Autocontrolo

Fechar

Código TURH	TURH - RH | A002370.2019.RH5A
Tipo de utilização	Captação de água
Designação da utilização	AC3 Ribeira das Pontes e Reconhecidas
Estado	Em vigor
Instalação certificada?	☐

2025

Período de comunicação	Estado de submissão	Data de submissão		
Dezembro				
Novembro				
Outubro				
Setembro				
Agosto				
Julho				
Junho				
01/06/2025 - 30/06/2025	Submetido pelo utilizador	09/07/2025	●	
Maio				
01/05/2025 - 31/05/2025	Submetido pelo utilizador	09/07/2025	●	
Abril				
01/04/2025 - 30/04/2025	Submetido pelo utilizador	09/07/2025	●	

Detalhes do Autocontrolo

Fechar

Código TURH	TURH - RH | A002370.2019.RH5A
Tipo de utilização	Captação de água
Designação da utilização	AC3 Ribeira das Pontes e Reconhecidas
Período de comunicação	2025 - Abril
Estado	Em vigor

O período de comunicação terminou. Deverá contactar a administração caso pretenda atualizar justificadamente os valores reportados

Para preencher ou alterar as tabelas, carregue nos campos onde pretende inserir os dados. Quando terminar o carregamento dos dados, deve clicar no botão "Submeter" para que sejam assumidos pelo sistema.

Volumes

Período de amostragem	Volume Captado (m3)	Nº de dias de funcionamento	Finalidade TRH	Observações
De: 01/04/2025 a: 30/04/2025	0	0	Agricultura (m3)	
De: 01/04/2025 a: 30/04/2025	2683	30	Demais casos (m3)	

Detalhes do Autocontrolo

Fechar

Código TURH	TURH - RH | A002370.2019.RH5A
Tipo de utilização	Captação de água
Designação da utilização	AC3 Ribeira das Pontes e Reconhecidas
Período de comunicação	2025 - Maio
Estado	Em vigor

O período de comunicação terminou. Deverá contactar a administração caso pretenda atualizar justificadamente os valores reportados

Para preencher ou alterar as tabelas, carregue nos campos onde pretende inserir os dados. Quando terminar o carregamento dos dados, deve clicar no botão "Submeter" para que sejam assumidos pelo sistema.

Volumes

Período de amostragem	Volume Captado (m3)	Nº de dias de funcionamento	Finalidade TRH	Observações
De: 01/05/2025 a: 31/05/2025	0	0	Agricultura (m3)	
De: 01/05/2025 a: 31/05/2025	2612	31	Demais casos (m3)	

Detalhes do Autocontrolo

Fechar

Código TURH	TURH - RH | A002370.2019.RH5A
Tipo de utilização	Captação de água
Designação da utilização	AC3 Ribeira das Pontes e Reconhecidas
Período de comunicação	2025 - Junho
Estado	Em vigor

O período de comunicação terminou. Deverá contactar a administração caso pretenda atualizar justificadamente os valores reportados

Para preencher ou alterar as tabelas, carregue nos campos onde pretende inserir os dados. Quando terminar o carregamento dos dados, deve clicar no botão "Submeter" para que sejam assumidos pelo sistema.

Volumes

Período de amostragem	Volume Captado (m3)	Nº de dias de funcionamento	Finalidade TRH	Observações
De: 01/06/2025 a: 30/06/2025	0	0	Agricultura (m3)	
De: 01/06/2025 a: 30/06/2025	4746	30	Demais casos (m3)	

Fechar

Código TURH	TURH - RH | A002370.2019.RH5A
Tipo de utilização	Captação de água
Designação da utilização	AC3 Ribeira das Pontes e Reconhecidas
Estado	Em vigor
Instalação certificada?	☐

2025

Período de comunicação	Estado de submissão	Data de submissão		
Outubro				
01/10/2025 - 31/10/2025	Aberto		🟡	
Setembro				
01/09/2025 - 30/09/2025	Submetido pelo utilizador	10/10/2025	🟢	
Agosto				
01/08/2025 - 31/08/2025	Submetido pelo utilizador	10/10/2025	🟢	
Julho				
01/07/2025 - 31/07/2025	Submetido pelo utilizador	10/10/2025	🟢	
Junho				
01/06/2025 - 30/06/2025	Submetido pelo utilizador	09/07/2025	🟢	
Maio				

Detalhes do Autocontrolo

Fechar

Código TURH	TURH - RH | A002370.2019.RH5A
Tipo de utilização	Captação de água
Designação da utilização	AC3 Ribeira das Pontes e Reconhecidas
Período de comunicação	2025 - Julho
Estado	Em vigor

O período de comunicação terminou. Deverá contactar a administração caso pretenda atualizar justificadamente os valores reportados

Para preencher ou alterar as tabelas, carregue nos campos onde pretende inserir os dados. Quando terminar o carregamento dos dados, deve clicar no botão "Submeter" para que sejam assumidos pelo sistema.

Volumes

Período de amostragem	Volume Captado (m3)	Nº de dias de funcionamento	Finalidade TRH	Observações
De: 01/07/2025 a: 31/07/2025	0	0	Agricultura (m3)	
De: 01/07/2025 a: 31/07/2025	5523	31	Demais casos (m3)	

Detalhes do Autocontrolo

Fechar

Código TURH	TURH - RH | A002370.2019.RH5A
Tipo de utilização	Captação de água
Designação da utilização	AC3 Ribeira das Pontes e Reconhecidas
Período de comunicação	2025 - Agosto
Estado	Em vigor

O período de comunicação terminou. Deverá contactar a administração caso pretenda atualizar justificadamente os valores reportados

Para preencher ou alterar as tabelas, carregue nos campos onde pretende inserir os dados. Quando terminar o carregamento dos dados, deve clicar no botão "Submeter" para que sejam assumidos pelo sistema.

Volumes

Período de amostragem	Volume Captado (m3)	Nº de dias de funcionamento	Finalidade TRH	Observações
De: 01/08/2025 a: 31/08/2025	0	0	Agricultura (m3)	
De: 01/08/2025 a: 31/08/2025	5499	31	Demais casos (m3)	

Detalhes do Autocontrolo

Fechar

Código TURH	TURH - RH | A002370.2019.RH5A
Tipo de utilização	Captação de água
Designação da utilização	AC3 Ribeira das Pontes e Reconhecidas
Período de comunicação	2025 - Setembro
Estado	Em vigor

O período de comunicação terminou. Deverá contactar a administração caso pretenda atualizar justificadamente os valores reportados

Para preencher ou alterar as tabelas, carregue nos campos onde pretende inserir os dados. Quando terminar o carregamento dos dados, deve clicar no botão "Submeter" para que sejam assumidos pelo sistema.

Volumes

Período de amostragem	Volume Captado (m3)	Nº de dias de funcionamento	Finalidade TRH	Observações
De: 01/09/2025 a: 30/09/2025	0	0	Agricultura (m3)	
De: 01/09/2025 a: 30/09/2025	3524	30	Demais casos (m3)	

Períodos de comunicação de Autocontrolo

Fechar

Código TURH	TURH - RH | A002370.2019.RH5A
Tipo de utilização	Captação de água
Designação da utilização	AC3 Ribeira das Pontes e Reconhecidas
Estado	Em vigor
Instalação certificada?	☐

2026

2025

Período de comunicação	Estado de submissão	Data de submissão		
Dezembro				
01/12/2025 - 31/12/2025	Submetido pelo utilizador	13/01/2026	●	
Novembro				
01/11/2025 - 30/11/2025	Submetido pelo utilizador	13/01/2026	●	
Outubro				
01/10/2025 - 31/10/2025	Submetido pelo utilizador	13/01/2026	●	
Setembro				
01/09/2025 - 30/09/2025	Submetido pelo utilizador	10/10/2025	●	

Detalhes do Autocontrolo

Fechar

Código TURH	TURH - RH	A002370.2019.RH5A
Tipo de utilização	Captação de água
Designação da utilização	AC3 Ribeira das Pontes e Reconhecidas
Período de comunicação	2025 - Outubro
Estado	Em vigor

O período de comunicação terminou. Deverá contactar a administração caso pretenda atualizar justificadamente os valores reportados

Para preencher ou alterar as tabelas, carregue nos campos onde pretende inserir os dados. Quando terminar o carregamento dos dados, deve clicar no botão "Submeter" para que sejam assumidos pelo sistema.

Volumes

Período de amostragem	Volume Captado (m3)	Nº de dias de funcionamento	Finalidade TRH	Observações
De: 01/10/2025 a: 31/10/2025	0	0	Agricultura (m3)	
De: 01/10/2025 a: 31/10/2025	2835	31	Demais casos (m3)	

Detalhes do Autocontrolo

Fechar

Código TURH	TURH - RH	A002370.2019.RH5A
Tipo de utilização	Captação de água
Designação da utilização	AC3 Ribeira das Pontes e Reconhecidas
Período de comunicação	2025 - Novembro
Estado	Em vigor

O período de comunicação terminou. Deverá contactar a administração caso pretenda atualizar justificadamente os valores reportados

Para preencher ou alterar as tabelas, carregue nos campos onde pretende inserir os dados. Quando terminar o carregamento dos dados, deve clicar no botão "Submeter" para que sejam assumidos pelo sistema.

Volumes

Período de amostragem	Volume Captado (m3)	Nº de dias de funcionamento	Finalidade TRH	Observações
De: 01/11/2025 a: 30/11/2025	0	0	Agricultura (m3)	
De: 01/11/2025 a: 30/11/2025	2619	30	Demais casos (m3)	

Detalhes do Autocontrolo

Fechar

Código TURH	TURH - RH | A002370.2019.RH5A
Tipo de utilização	Captação de água
Designação da utilização	AC3 Ribeira das Pontes e Reconhecidas
Período de comunicação	2025 - Dezembro
Estado	Em vigor

O período de comunicação terminou. Deverá contactar a administração caso pretenda atualizar justificadamente os valores reportados

Para preencher ou alterar as tabelas, carregue nos campos onde pretende inserir os dados. Quando terminar o carregamento dos dados, deve clicar no botão "Submeter" para que sejam assumidos pelo sistema.

Volumes

Período de amostragem	Volume Captado (m3)	Nº de dias de funcionamento	Finalidade TRH	Observações
De: 01/12/2025 a: 31/12/2025	0	0	Agricultura (m3)	
De: 01/12/2025 a: 31/12/2025	2552	31	Demais casos (m3)	

Autocontrolo Furos Zêzerovo, S.A. –

Licença A002388.2019.RH5A

Código TURH	TURH - RH | A002388.2019.RH5A
Tipo de utilização	Captação de água
Designação da utilização	AC4 Cabrala
Estado	Em vigor
Instalação certificada?	☐

2025

Período de comunicação	Estado de submissão	Data de submissão		
Abril				
01/04/2025 - 30/04/2025	Aberto		🟡	
Março				
01/03/2025 - 31/03/2025	Submetido pelo utilizador	09/04/2025	🟢	
Fevereiro				
01/02/2025 - 28/02/2025	Submetido pelo utilizador	09/04/2025	🟢	
Janeiro				
01/01/2025 - 31/01/2025	Submetido pelo utilizador	09/04/2025	🟢	

Código TURH	TURH - RH | A002388.2019.RH5A
Tipo de utilização	Captação de água
Designação da utilização	AC4 Cabrala
Período de comunicação	2025 - Janeiro
Estado	Em vigor

O período de comunicação terminou. Deverá contactar a administração caso pretenda atualizar justificadamente os valores reportados

Para preencher ou alterar as tabelas, carregue nos campos onde pretende inserir os dados. Quando terminar o carregamento dos dados, deve clicar no botão "Submeter" para que sejam assumidos pelo sistema.

Volumes

Período de amostragem	Volume Captado (m3)	Nº de dias de funcionamento	Finalidade TRH	Observações
De: 01/01/2025 a: 31/01/2025	0	0	Agricultura (m3)	
De: 01/01/2025 a: 31/01/2025	1090	31	Demais casos (m3)	

Código TURH	TURH - RH | A002388.2019.RH5A
Tipo de utilização	Captação de água
Designação da utilização	AC4 Cabrala
Período de comunicação	2025 - Fevereiro
Estado	Em vigor

O período de comunicação terminou. Deverá contactar a administração caso pretenda atualizar justificadamente os valores reportados

Para preencher ou alterar as tabelas, carregue nos campos onde pretende inserir os dados. Quando terminar o carregamento dos dados, deve clicar no botão "Submeter" para que sejam assumidos pelo sistema.

Volumes

Período de amostragem	Volume Captado (m3)	Nº de dias de funcionamento	Finalidade TRH	Observações
De: 01/02/2025 a: 28/02/2025	0	0	Agricultura (m3)	
De: 01/02/2025 a: 28/02/2025	943	28	Demais casos (m3)	

Código TURH	TURH - RH | A002388.2019.RH5A
Tipo de utilização	Captação de água
Designação da utilização	AC4 Cabrala
Período de comunicação	2025 - Março
Estado	Em vigor

O período de comunicação terminou. Deverá contactar a administração caso pretenda atualizar justificadamente os valores reportados

Para preencher ou alterar as tabelas, carregue nos campos onde pretende inserir os dados. Quando terminar o carregamento dos dados, deve clicar no botão "Submeter" para que sejam assumidos pelo sistema.

Volumes

Período de amostragem	Volume Captado (m3)	Nº de dias de funcionamento	Finalidade TRH	Observações
De: 01/03/2025 a: 31/03/2025	0	0	Agricultura (m3)	
De: 01/03/2025 a: 31/03/2025	933	31	Demais casos (m3)	

Períodos de comunicação de Autocontrolo

Fechar

Código TURH	TURH - RH | A002388.2019.RH5A
Tipo de utilização	Captação de água
Designação da utilização	AC4 Cabrala
Estado	Em vigor
Instalação certificada?	☐

2025

Período de comunicação	Estado de submissão	Data de submissão		
Dezembro				
Novembro				
Outubro				
Setembro				
Agosto				
Julho				
Junho				
01/06/2025 - 30/06/2025	Submetido pelo utilizador	09/07/2025	●	
Maio				
01/05/2025 - 31/05/2025	Submetido pelo utilizador	09/07/2025	●	
Abril				
01/04/2025 - 30/04/2025	Submetido pelo utilizador	09/07/2025	●	

Detalhes do Autocontrolo

Fechar

Código TURH	TURH - RH | A002388.2019.RH5A
Tipo de utilização	Captação de água
Designação da utilização	AC4 Cabrala
Período de comunicação	2025 - Abril
Estado	Em vigor

O período de comunicação terminou. Deverá contactar a administração caso pretenda atualizar justificadamente os valores reportados

Para preencher ou alterar as tabelas, carregue nos campos onde pretende inserir os dados. Quando terminar o carregamento dos dados, deve clicar no botão "Submeter" para que sejam assumidos pelo sistema.

Volumes

Período de amostragem	Volume Captado (m3)	Nº de dias de funcionamento	Finalidade TRH	Observações
De: 01/04/2025 a: 30/04/2025	0	0	Agricultura (m3)	
De: 01/04/2025 a: 30/04/2025	670	30	Demais casos (m3)	

Detalhes do Autocontrolo

Fechar

Código TURH	TURH - RH | A002388.2019.RH5A
Tipo de utilização	Captação de água
Designação da utilização	AC4 Cabrala
Período de comunicação	2025 - Maio
Estado	Em vigor

O período de comunicação terminou. Deverá contactar a administração caso pretenda atualizar justificadamente os valores reportados

Para preencher ou alterar as tabelas, carregue nos campos onde pretende inserir os dados. Quando terminar o carregamento dos dados, deve clicar no botão "Submeter" para que sejam assumidos pelo sistema.

Volumes

Período de amostragem	Volume Captado (m3)	Nº de dias de funcionamento	Finalidade TRH	Observações
De: 01/05/2025 a: 31/05/2025	0	0	Agricultura (m3)	
De: 01/05/2025 a: 31/05/2025	663	31	Demais casos (m3)	

Detalhes do Autocontrolo

Fechar

Código TURH	TURH - RH	A002388.2019.RH5A
Tipo de utilização	Captação de água
Designação da utilização	AC4 Cabrala
Período de comunicação	2025 - Junho
Estado	Em vigor

O período de comunicação terminou. Deverá contactar a administração caso pretenda atualizar justificadamente os valores reportados

Para preencher ou alterar as tabelas, carregue nos campos onde pretende inserir os dados. Quando terminar o carregamento dos dados, deve clicar no botão "Submeter" para que sejam assumidos pelo sistema.

Volumes

Período de amostragem	Volume Captado (m3)	Nº de dias de funcionamento	Finalidade TRH	Observações
De: 01/06/2025 a: 30/06/2025	0	0	Agricultura (m3)	
De: 01/06/2025 a: 30/06/2025	1090	30	Demais casos (m3)	

Fechar

Código TURH	TURH - RH | A002388.2019.RH5A
Tipo de utilização	Captação de água
Designação da utilização	AC4 Cabrala
Estado	Em vigor
Instalação certificada?	☐

2025

Período de comunicação	Estado de submissão	Data de submissão		
Outubro				
01/10/2025 - 31/10/2025	Aberto		🟡	🔍
Setembro				
01/09/2025 - 30/09/2025	Submetido pelo utilizador	10/10/2025	🟢	🔍
Agosto				
01/08/2025 - 31/08/2025	Submetido pelo utilizador	10/10/2025	🟢	🔍
Julho				
01/07/2025 - 31/07/2025	Submetido pelo utilizador	10/10/2025	🟢	🔍
Junho				
01/06/2025 - 30/06/2025	Submetido pelo utilizador	09/07/2025	🟢	🔍
Maio				

Detalhes do Autocontrolo

Fechar

Código TURH	TURH - RH	A002388.2019.RH5A
Tipo de utilização	Captação de água
Designação da utilização	AC4 Cabrala
Período de comunicação	2025 - Julho
Estado	Em vigor

O período de comunicação terminou. Deverá contactar a administração caso pretenda atualizar justificadamente os valores reportados

Para preencher ou alterar as tabelas, carregue nos campos onde pretende inserir os dados. Quando terminar o carregamento dos dados, deve clicar no botão "Submeter" para que sejam assumidos pelo sistema.

Volumes

Período de amostragem	Volume Captado (m3)	Nº de dias de funcionamento	Finalidade TRH	Observações
De: 01/07/2025 a: 31/07/2025	0	0	Agricultura (m3)	
De: 01/07/2025 a: 31/07/2025	935	31	Demais casos (m3)	

Detalhes do Autocontrolo

Fechar

Código TURH	TURH - RH | A002388.2019.RH5A
Tipo de utilização	Captação de água
Designação da utilização	AC4 Cabrala
Período de comunicação	2025 - Agosto
Estado	Em vigor

O período de comunicação terminou. Deverá contactar a administração caso pretenda atualizar justificadamente os valores reportados

Para preencher ou alterar as tabelas, carregue nos campos onde pretende inserir os dados. Quando terminar o carregamento dos dados, deve clicar no botão "Submeter" para que sejam assumidos pelo sistema.

Volumes

Período de amostragem	Volume Captado (m3)	Nº de dias de funcionamento	Finalidade TRH	Observações
De: 01/08/2025 a: 31/08/2025	0	0	Agricultura (m3)	
De: 01/08/2025 a: 31/08/2025	854	31	Demais casos (m3)	

Detalhes do Autocontrolo

Fechar

Código TURH	TURH - RH | A002388.2019.RH5A
Tipo de utilização	Captação de água
Designação da utilização	AC4 Cabrala
Período de comunicação	2025 - Setembro
Estado	Em vigor

O período de comunicação terminou. Deverá contactar a administração caso pretenda atualizar justificadamente os valores reportados

Para preencher ou alterar as tabelas, carregue nos campos onde pretende inserir os dados. Quando terminar o carregamento dos dados, deve clicar no botão "Submeter" para que sejam assumidos pelo sistema.

Volumes

Período de amostragem	Volume Captado (m3)	Nº de dias de funcionamento	Finalidade TRH	Observações
De: 01/09/2025 a: 30/09/2025	0	0	Agricultura (m3)	
De: 01/09/2025 a: 30/09/2025	684	30	Demais casos (m3)	

Períodos de comunicação de Autocontrolo

Fechar

Código TURH	TURH - RH | A002388.2019.RH5A
Tipo de utilização	Captação de água
Designação da utilização	AC4 Cabrala
Estado	Em vigor
Instalação certificada?	☐

2026

2025

Período de comunicação	Estado de submissão	Data de submissão		
Dezembro				
01/12/2025 - 31/12/2025	Submetido pelo utilizador	13/01/2026	●	
Novembro				
01/11/2025 - 30/11/2025	Submetido pelo utilizador	13/01/2026	●	
Outubro				
01/10/2025 - 31/10/2025	Submetido pelo utilizador	13/01/2026	●	
Setembro				
01/09/2025 - 30/09/2025	Submetido pelo utilizador	10/10/2025	●	

Detalhes do Autocontrolo

Fechar

Código TURH	TURH - RH | A002388.2019.RH5A
Tipo de utilização	Captação de água
Designação da utilização	AC4 Cabrala
Período de comunicação	2025 - Outubro
Estado	Em vigor

O período de comunicação terminou. Deverá contactar a administração caso pretenda atualizar justificadamente os valores reportados

Para preencher ou alterar as tabelas, carregue nos campos onde pretende inserir os dados. Quando terminar o carregamento dos dados, deve clicar no botão "Submeter" para que sejam assumidos pelo sistema.

Volumes

Período de amostragem	Volume Captado (m3)	Nº de dias de funcionamento	Finalidade TRH	Observações
De: 01/10/2025 a: 31/10/2025	0	0	Agricultura (m3)	
De: 01/10/2025 a: 31/10/2025	608	31	Demais casos (m3)	

Detalhes do Autocontrolo

Fechar

Código TURH	TURH - RH	A002388.2019.RH5A
Tipo de utilização	Captação de água
Designação da utilização	AC4 Cabrala
Período de comunicação	2025 - Novembro
Estado	Em vigor

O período de comunicação terminou. Deverá contactar a administração caso pretenda atualizar justificadamente os valores reportados

Para preencher ou alterar as tabelas, carregue nos campos onde pretende inserir os dados. Quando terminar o carregamento dos dados, deve clicar no botão "Submeter" para que sejam assumidos pelo sistema.

Volumes

Período de amostragem	Volume Captado (m3)	Nº de dias de funcionamento	Finalidade TRH	Observações
De: 01/11/2025 a: 30/11/2025	0	0	Agricultura (m3)	
De: 01/11/2025 a: 30/11/2025	819	30	Demais casos (m3)	

Detalhes do Autocontrolo

Fechar

Código TURH	TURH - RH	A002388.2019.RH5A
Tipo de utilização	Captação de água
Designação da utilização	AC4 Cabrala
Período de comunicação	2025 - Dezembro
Estado	Em vigor

O período de comunicação terminou. Deverá contactar a administração caso pretenda atualizar justificadamente os valores reportados

Para preencher ou alterar as tabelas, carregue nos campos onde pretende inserir os dados. Quando terminar o carregamento dos dados, deve clicar no botão "Submeter" para que sejam assumidos pelo sistema.

Volumes

Período de amostragem	Volume Captado (m3)	Nº de dias de funcionamento	Finalidade TRH	Observações
De: 01/12/2025 a: 31/12/2025	0	0	Agricultura (m3)	
De: 01/12/2025 a: 31/12/2025	812	31	Demais casos (m3)	

Autocontrolo Furos Zêzerovo, S.A. –

Licença A006468.2018.RH5A

Código TURH	TURH - RH | A006468.2018.RH5A
Tipo de utilização	Captação de água
Designação da utilização	AC1 Souto da Ponte
Estado	Em vigor
Instalação certificada?	☐

2025

Período de comunicação	Estado de submissão	Data de submissão		
Abril				
01/04/2025 - 30/04/2025	Aberto		🟡	🔍
Março				
01/03/2025 - 31/03/2025	Submetido pelo utilizador	09/04/2025	🟢	🔍
Fevereiro				
01/02/2025 - 28/02/2025	Submetido pelo utilizador	09/04/2025	🟢	🔍
Janeiro				
01/01/2025 - 31/01/2025	Submetido pelo utilizador	09/04/2025	🟢	🔍

Código TURH	TURH - RH | A006468.2018.RH5A
Tipo de utilização	Captação de água
Designação da utilização	AC1 Souto da Ponte
Período de comunicação	2025 - Janeiro
Estado	Em vigor

O período de comunicação terminou. Deverá contactar a administração caso pretenda atualizar justificadamente os valores reportados

Para preencher ou alterar as tabelas, carregue nos campos onde pretende inserir os dados. Quando terminar o carregamento dos dados, deve clicar no botão "Submeter" para que sejam assumidos pelo sistema.

Volumes

Período de amostragem	Volume Captado (m3)	Nº de dias de funcionamento	Finalidade TRH	Observações
De: 01/01/2025 a: 31/01/2025	442	31	Agricultura (m3)	

Código TURH	TURH - RH | A006468.2018.RH5A
Tipo de utilização	Captação de água
Designação da utilização	AC1 Souto da Ponte
Período de comunicação	2025 - Fevereiro
Estado	Em vigor

O período de comunicação terminou. Deverá contactar a administração caso pretenda atualizar justificadamente os valores reportados

Para preencher ou alterar as tabelas, carregue nos campos onde pretende inserir os dados. Quando terminar o carregamento dos dados, deve clicar no botão "Submeter" para que sejam assumidos pelo sistema.

Volumes

Período de amostragem	Volume Captado (m3)	Nº de dias de funcionamento	Finalidade TRH	Observações
De: 01/02/2025 a: 28/02/2025	430	28	Agricultura (m3)	

Código TURH	TURH - RH | A006468.2018.RH5A
Tipo de utilização	Captação de água
Designação da utilização	AC1 Souto da Ponte
Período de comunicação	2025 - Março
Estado	Em vigor

O período de comunicação terminou. Deverá contactar a administração caso pretenda atualizar justificadamente os valores reportados

Para preencher ou alterar as tabelas, carregue nos campos onde pretende inserir os dados. Quando terminar o carregamento dos dados, deve clicar no botão "Submeter" para que sejam assumidos pelo sistema.

Volumes

Período de amostragem	Volume Captado (m3)	Nº de dias de funcionamento	Finalidade TRH	Observações
De: 01/03/2025 a: 31/03/2025	428	31	Agricultura (m3)	

Períodos de comunicação de Autocontrolo

Fechar

Código TURH	TURH - RH | A006468.2018.RH5A
Tipo de utilização	Captação de água
Designação da utilização	AC1 Souto da Ponte
Estado	Em vigor
Instalação certificada?	☐

2025

Período de comunicação	Estado de submissão	Data de submissão		
Dezembro				
Novembro				
Outubro				
Setembro				
Agosto				
Julho				
Junho				
01/06/2025 - 30/06/2025	Submetido pelo utilizador	09/07/2025	●	
Maio				
01/05/2025 - 31/05/2025	Submetido pelo utilizador	09/07/2025	●	
Abril				
01/04/2025 - 30/04/2025	Submetido pelo utilizador	09/07/2025	●	

Detalhes do Autocontrolo

Fechar

Código TURH	TURH - RH	A006468.2018.RH5A
Tipo de utilização	Captação de água
Designação da utilização	AC1 Souto da Ponte
Período de comunicação	2025 - Abril
Estado	Em vigor

O período de comunicação terminou. Deverá contactar a administração caso pretenda atualizar justificadamente os valores reportados

Para preencher ou alterar as tabelas, carregue nos campos onde pretende inserir os dados. Quando terminar o carregamento dos dados, deve clicar no botão "Submeter" para que sejam assumidos pelo sistema.

Volumes

Período de amostragem	Volume Captado (m3)	Nº de dias de funcionamento	Finalidade TRH	Observações
De: 01/04/2025 a: 30/04/2025	445	30	Agricultura (m3)	

Detalhes do Autocontrolo

Fechar

Código TURH	TURH - RH	A006468.2018.RH5A
Tipo de utilização	Captação de água
Designação da utilização	AC1 Souto da Ponte
Período de comunicação	2025 - Maio
Estado	Em vigor

O período de comunicação terminou. Deverá contactar a administração caso pretenda atualizar justificadamente os valores reportados

Para preencher ou alterar as tabelas, carregue nos campos onde pretende inserir os dados. Quando terminar o carregamento dos dados, deve clicar no botão "Submeter" para que sejam assumidos pelo sistema.

Volumes

Período de amostragem	Volume Captado (m3)	Nº de dias de funcionamento	Finalidade TRH	Observações
De: 01/05/2025 a: 31/05/2025	450	31	Agricultura (m3)	

Detalhes do Autocontrolo

Fechar

Código TURH	TURH - RH | A006468.2018.RH5A
Tipo de utilização	Captação de água
Designação da utilização	AC1 Souto da Ponte
Período de comunicação	2025 - Junho
Estado	Em vigor

O período de comunicação terminou. Deverá contactar a administração caso pretenda atualizar justificadamente os valores reportados

Para preencher ou alterar as tabelas, carregue nos campos onde pretende inserir os dados. Quando terminar o carregamento dos dados, deve clicar no botão "Submeter" para que sejam assumidos pelo sistema.

Volumes

Período de amostragem	Volume Captado (m3)	Nº de dias de funcionamento	Finalidade TRH	Observações
De: 01/06/2025 a: 30/06/2025	455	30	Agricultura (m3)	

Fechar

Código TURH	TURH - RH | A006468.2018.RH5A
Tipo de utilização	Captação de água
Designação da utilização	AC1 Souto da Ponte
Estado	Em vigor
Instalação certificada?	☐

2025

Período de comunicação	Estado de submissão	Data de submissão		
Outubro				
01/10/2025 - 31/10/2025	Aberto		🟡	
Setembro				
01/09/2025 - 30/09/2025	Submetido pelo utilizador	10/10/2025	🟢	
Agosto				
01/08/2025 - 31/08/2025	Submetido pelo utilizador	10/10/2025	🟢	
Julho				
01/07/2025 - 31/07/2025	Submetido pelo utilizador	10/10/2025	🟢	
Junho				
01/06/2025 - 30/06/2025	Submetido pelo utilizador	09/07/2025	🟢	
Maio				

Detalhes do Autocontrolo

Fechar

Código TURH	TURH - RH | A006468.2018.RH5A
Tipo de utilização	Captação de água
Designação da utilização	AC1 Souto da Ponte
Período de comunicação	2025 - Julho
Estado	Em vigor

O período de comunicação terminou. Deverá contactar a administração caso pretenda atualizar justificadamente os valores reportados

Para preencher ou alterar as tabelas, carregue nos campos onde pretende inserir os dados. Quando terminar o carregamento dos dados, deve clicar no botão "Submeter" para que sejam assumidos pelo sistema.

Volumes

Período de amostragem	Volume Captado (m3)	Nº de dias de funcionamento	Finalidade TRH	Observações
De: 01/07/2025 a: 31/07/2025	453	31	Agricultura (m3)	

Detalhes do Autocontrolo

Fechar

Código TURH	TURH - RH | A006468.2018.RH5A
Tipo de utilização	Captação de água
Designação da utilização	AC1 Souto da Ponte
Período de comunicação	2025 - Agosto
Estado	Em vigor

O período de comunicação terminou. Deverá contactar a administração caso pretenda atualizar justificadamente os valores reportados

Para preencher ou alterar as tabelas, carregue nos campos onde pretende inserir os dados. Quando terminar o carregamento dos dados, deve clicar no botão "Submeter" para que sejam assumidos pelo sistema.

Volumes

Período de amostragem	Volume Captado (m3)	Nº de dias de funcionamento	Finalidade TRH	Observações
De: 01/08/2025 a: 31/08/2025	467	31	Agricultura (m3)	

Detalhes do Autocontrolo

Fechar

Código TURH	TURH - RH | A006468.2018.RH5A
Tipo de utilização	Captação de água
Designação da utilização	AC1 Souto da Ponte
Período de comunicação	2025 - Setembro
Estado	Em vigor

O período de comunicação terminou. Deverá contactar a administração caso pretenda atualizar justificadamente os valores reportados

Para preencher ou alterar as tabelas, carregue nos campos onde pretende inserir os dados. Quando terminar o carregamento dos dados, deve clicar no botão "Submeter" para que sejam assumidos pelo sistema.

Volumes

Período de amostragem	Volume Captado (m3)	Nº de dias de funcionamento	Finalidade TRH	Observações
De: 01/09/2025 a: 30/09/2025	278	30	Agricultura (m3)	

Períodos de comunicação de Autocontrolo

Fechar

Código TURH	TURH - RH | A006468.2018.RH5A
Tipo de utilização	Captação de água
Designação da utilização	AC1 Souto da Ponte
Estado	Em vigor
Instalação certificada?	☐

2026

2025

Período de comunicação	Estado de submissão	Data de submissão		
Dezembro				
01/12/2025 - 31/12/2025	Submetido pelo utilizador	13/01/2026	●	
Novembro				
01/11/2025 - 30/11/2025	Submetido pelo utilizador	13/01/2026	●	
Outubro				
01/10/2025 - 31/10/2025	Submetido pelo utilizador	13/01/2026	●	
Setembro				
01/09/2025 - 30/09/2025	Submetido pelo utilizador	10/10/2025	●	

Detalhes do Autocontrolo

Fechar

Código TURH	TURH - RH | A006468.2018.RH5A
Tipo de utilização	Captação de água
Designação da utilização	AC1 Souto da Ponte
Período de comunicação	2025 - Outubro
Estado	Em vigor

O período de comunicação terminou. Deverá contactar a administração caso pretenda atualizar justificadamente os valores reportados

Para preencher ou alterar as tabelas, carregue nos campos onde pretende inserir os dados. Quando terminar o carregamento dos dados, deve clicar no botão "Submeter" para que sejam assumidos pelo sistema.

Volumes

Período de amostragem	Volume Captado (m3)	Nº de dias de funcionamento	Finalidade TRH	Observações
De: 01/10/2025 a: 31/10/2025	337	31	Agricultura (m3)	

Detalhes do Autocontrolo

Fechar

Código TURH	TURH - RH	A006468.2018.RH5A
Tipo de utilização	Captação de água
Designação da utilização	AC1 Souto da Ponte
Período de comunicação	2025 - Novembro
Estado	Em vigor

O período de comunicação terminou. Deverá contactar a administração caso pretenda atualizar justificadamente os valores reportados

Para preencher ou alterar as tabelas, carregue nos campos onde pretende inserir os dados. Quando terminar o carregamento dos dados, deve clicar no botão "Submeter" para que sejam assumidos pelo sistema.

Volumes

Período de amostragem	Volume Captado (m3)	Nº de dias de funcionamento	Finalidade TRH	Observações
De: 01/11/2025 a: 30/11/2025	335	30	Agricultura (m3)	

Detalhes do Autocontrolo

Fechar

Código TURH	TURH - RH | A006468.2018.RH5A
Tipo de utilização	Captação de água
Designação da utilização	AC1 Souto da Ponte
Período de comunicação	2025 - Dezembro
Estado	Em vigor

O período de comunicação terminou. Deverá contactar a administração caso pretenda atualizar justificadamente os valores reportados

Para preencher ou alterar as tabelas, carregue nos campos onde pretende inserir os dados. Quando terminar o carregamento dos dados, deve clicar no botão "Submeter" para que sejam assumidos pelo sistema.

Volumes

Período de amostragem	Volume Captado (m3)	Nº de dias de funcionamento	Finalidade TRH	Observações
De: 01/12/2025 a: 31/12/2025	333	31	Agricultura (m3)	

Autocontrolo Furos Zêzerovo, S.A. –

Licença A013353.2014.RH5A

Fechar

Código TURH	TURH - RH | A013353.2014.RH5
Tipo de utilização	Captação de água
Designação da utilização	Captação no Areeiro- Proc. 53333
Estado	Em vigor
Instalação certificada?	☐

2025

Período de comunicação	Estado de submissão	Data de submissão		
Abril				
01/04/2025 - 30/04/2025	Aberto		🟡	
Março				
01/03/2025 - 31/03/2025	Submetido pelo utilizador	09/04/2025	🟢	
Fevereiro				
01/02/2025 - 28/02/2025	Submetido pelo utilizador	09/04/2025	🟢	
Janeiro				
01/01/2025 - 31/01/2025	Submetido pelo utilizador	09/04/2025	🟢	

2024

Código TURH	TURH - RH | A013353.2014.RH5
Tipo de utilização	Captação de água
Designação da utilização	Captação no Areeiro- Proc. 53333
Período de comunicação	2025 - Janeiro
Estado	Em vigor

O período de comunicação terminou. Deverá contactar a administração caso pretenda atualizar justificadamente os valores reportados

Para preencher ou alterar as tabelas, carregue nos campos onde pretende inserir os dados. Quando terminar o carregamento dos dados, deve clicar no botão "Submeter" para que sejam assumidos pelo sistema.

/olumes

Período de amostragem	Volume Captado (m3)	Nº de dias de funcionamento	Finalidade TRH	Observações
De: 01/01/2025 a: 31/01/2025	0	0	Agricultura (m3)	
De: 01/01/2025 a: 31/01/2025	369	31	Demais casos (m3)	

Código TURH	TURH - RH	A013353.2014.RH5
Tipo de utilização	Captação de água
Designação da utilização	Captação no Areeiro- Proc. 53333
Período de comunicação	2025 - Fevereiro
Estado	Em vigor

O período de comunicação terminou. Deverá contactar a administração caso pretenda atualizar justificadamente os valores reportados

Para preencher ou alterar as tabelas, carregue nos campos onde pretende inserir os dados. Quando terminar o carregamento dos dados, deve clicar no botão "Submeter" para que sejam assumidos pelo sistema.

Volumes

Período de amostragem	Volume Captado (m3)	Nº de dias de funcionamento	Finalidade TRH	Observações
De: 01/02/2025 a: 28/02/2025	0	0	Agricultura (m3)	
De: 01/02/2025 a: 28/02/2025	359	28	Demais casos (m3)	

Código TURH	TURH - RH | A013353.2014.RH5
Tipo de utilização	Captação de água
Designação da utilização	Captação no Areeiro- Proc. 53333
Período de comunicação	2025 - Março
Estado	Em vigor

O período de comunicação terminou. Deverá contactar a administração caso pretenda atualizar justificadamente os valores reportados

Para preencher ou alterar as tabelas, carregue nos campos onde pretende inserir os dados. Quando terminar o carregamento dos dados, deve clicar no botão "Submeter" para que sejam assumidos pelo sistema.

Volumes

Período de amostragem	Volume Captado (m3)	Nº de dias de funcionamento	Finalidade TRH	Observações
De: 01/03/2025 a: 31/03/2025	0	0	Agricultura (m3)	
De: 01/03/2025 a: 31/03/2025	357	31	Demais casos (m3)	

Períodos de comunicação de Autocontrolo

Fechar

Código TURH	TURH - RH | A013353.2014.RH5
Tipo de utilização	Captação de água
Designação da utilização	Captação no Areeiro- Proc. 53333
Estado	Em vigor
Instalação certificada?	☐

2025

Período de comunicação	Estado de submissão	Data de submissão		
Dezembro				
Novembro				
Outubro				
Setembro				
Agosto				
Julho				
Junho				
01/06/2025 - 30/06/2025	Submetido pelo utilizador	09/07/2025	●	
Maio				
01/05/2025 - 31/05/2025	Submetido pelo utilizador	09/07/2025	●	
Abril				
01/04/2025 - 30/04/2025	Submetido pelo utilizador	09/07/2025	●	

Detalhes do Autocontrolo

Fechar

Código TURH	TURH - RH	A013353.2014.RH5
Tipo de utilização	Captação de água
Designação da utilização	Captação no Areeiro- Proc. 53333
Período de comunicação	2025 - Abril
Estado	Em vigor

O período de comunicação terminou. Deverá contactar a administração caso pretenda atualizar justificadamente os valores reportados

Para preencher ou alterar as tabelas, carregue nos campos onde pretende inserir os dados. Quando terminar o carregamento dos dados, deve clicar no botão "Submeter" para que sejam assumidos pelo sistema.

Volumes

Período de amostragem	Volume Captado (m3)	Nº de dias de funcionamento	Finalidade TRH	Observações
De: 01/04/2025 a: 30/04/2025	0	0	Agricultura (m3)	
De: 01/04/2025 a: 30/04/2025	371	30	Demais casos (m3)	

Detalhes do Autocontrolo

Fechar

Código TURH	TURH - RH	A013353.2014.RH5
Tipo de utilização	Captação de água
Designação da utilização	Captação no Areeiro- Proc. 53333
Período de comunicação	2025 - Maio
Estado	Em vigor

O período de comunicação terminou. Deverá contactar a administração caso pretenda atualizar justificadamente os valores reportados

Para preencher ou alterar as tabelas, carregue nos campos onde pretende inserir os dados. Quando terminar o carregamento dos dados, deve clicar no botão "Submeter" para que sejam assumidos pelo sistema.

Volumes

Período de amostragem	Volume Captado (m3)	Nº de dias de funcionamento	Finalidade TRH	Observações
De: 01/05/2025 a: 31/05/2025	0	0	Agricultura (m3)	
De: 01/05/2025 a: 31/05/2025	375	31	Demais casos (m3)	

Detalhes do Autocontrolo

Fechar

Código TURH	TURH - RH	A013353.2014.RH5
Tipo de utilização	Captação de água
Designação da utilização	Captação no Areeiro- Proc. 53333
Período de comunicação	2025 - Junho
Estado	Em vigor

O período de comunicação terminou. Deverá contactar a administração caso pretenda atualizar justificadamente os valores reportados

Para preencher ou alterar as tabelas, carregue nos campos onde pretende inserir os dados. Quando terminar o carregamento dos dados, deve clicar no botão "Submeter" para que sejam assumidos pelo sistema.

Volumes

Período de amostragem	Volume Captado (m3)	Nº de dias de funcionamento	Finalidade TRH	Observações
De: 01/06/2025 a: 30/06/2025	0	0	Agricultura (m3)	
De: 01/06/2025 a: 30/06/2025	569	30	Demais casos (m3)	

Fechar

Código TURH	TURH - RH | A013353.2014.RH5
Tipo de utilização	Captação de água
Designação da utilização	Captação no Areeiro- Proc. 53333
Estado	Em vigor
Instalação certificada?	☐

2025

Período de comunicação	Estado de submissão	Data de submissão		
Outubro				
01/10/2025 - 31/10/2025	Aberto		🟡	
Setembro				
01/09/2025 - 30/09/2025	Submetido pelo utilizador	10/10/2025	🟢	
Agosto				
01/08/2025 - 31/08/2025	Submetido pelo utilizador	10/10/2025	🟢	
Julho				
01/07/2025 - 31/07/2025	Submetido pelo utilizador	10/10/2025	🟢	
Junho				
01/06/2025 - 30/06/2025	Submetido pelo utilizador	09/07/2025	🟢	
Maio				

Detalhes do Autocontrolo

Fechar

Código TURH	TURH - RH | A013353.2014.RH5
Tipo de utilização	Captação de água
Designação da utilização	Captação no Areeiro- Proc. 53333
Período de comunicação	2025 - Julho
Estado	Em vigor

O período de comunicação terminou. Deverá contactar a administração caso pretenda atualizar justificadamente os valores reportados

Para preencher ou alterar as tabelas, carregue nos campos onde pretende inserir os dados. Quando terminar o carregamento dos dados, deve clicar no botão "Submeter" para que sejam assumidos pelo sistema.

Volumes

Período de amostragem	Volume Captado (m3)	Nº de dias de funcionamento	Finalidade TRH	Observações
De: 01/07/2025 a: 31/07/2025	0	0	Agricultura (m3)	
De: 01/07/2025 a: 31/07/2025	566	31	Demais casos (m3)	

Detalhes do Autocontrolo

Fechar

Código TURH	TURH - RH	A013353.2014.RH5
Tipo de utilização	Captação de água
Designação da utilização	Captação no Areeiro- Proc. 53333
Período de comunicação	2025 - Agosto
Estado	Em vigor

O período de comunicação terminou. Deverá contactar a administração caso pretenda atualizar justificadamente os valores reportados

Para preencher ou alterar as tabelas, carregue nos campos onde pretende inserir os dados. Quando terminar o carregamento dos dados, deve clicar no botão "Submeter" para que sejam assumidos pelo sistema.

Volumes

Período de amostragem	Volume Captado (m3)	Nº de dias de funcionamento	Finalidade TRH	Observações
De: 01/08/2025 a: 31/08/2025	0	0	Agricultura (m3)	
De: 01/08/2025 a: 31/08/2025	529	31	Demais casos (m3)	

Detalhes do Autocontrolo

Fechar

Código TURH	TURH - RH | A013353.2014.RH5
Tipo de utilização	Captação de água
Designação da utilização	Captação no Areeiro- Proc. 53333
Período de comunicação	2025 - Setembro
Estado	Em vigor

O período de comunicação terminou. Deverá contactar a administração caso pretenda atualizar justificadamente os valores reportados

Para preencher ou alterar as tabelas, carregue nos campos onde pretende inserir os dados. Quando terminar o carregamento dos dados, deve clicar no botão "Submeter" para que sejam assumidos pelo sistema.

Volumes

Período de amostragem	Volume Captado (m3)	Nº de dias de funcionamento	Finalidade TRH	Observações
De: 01/09/2025 a: 30/09/2025	0	0	Agricultura (m3)	
De: 01/09/2025 a: 30/09/2025	347	30	Demais casos (m3)	

Períodos de comunicação de Autocontrolo

Fechar

Código TURH	TURH - RH | A013353.2014.RH5
Tipo de utilização	Captação de água
Designação da utilização	Captação no Areeiro- Proc. 53333
Estado	Em vigor
Instalação certificada?	☐

2026

2025

Período de comunicação	Estado de submissão	Data de submissão		
Dezembro				
01/12/2025 - 31/12/2025	Submetido pelo utilizador	13/01/2026	●	
Novembro				
01/11/2025 - 30/11/2025	Submetido pelo utilizador	13/01/2026	●	
Outubro				
01/10/2025 - 31/10/2025	Submetido pelo utilizador	13/01/2026	●	
Setembro				
01/09/2025 - 30/09/2025	Submetido pelo utilizador	10/10/2025	●	

Detalhes do Autocontrolo

Fechar

Código TURH	TURH - RH | A013353.2014.RH5
Tipo de utilização	Captação de água
Designação da utilização	Captação no Areeiro- Proc. 53333
Período de comunicação	2025 - Outubro
Estado	Em vigor

O período de comunicação terminou. Deverá contactar a administração caso pretenda atualizar justificadamente os valores reportados

Para preencher ou alterar as tabelas, carregue nos campos onde pretende inserir os dados. Quando terminar o carregamento dos dados, deve clicar no botão "Submeter" para que sejam assumidos pelo sistema.

Volumes

Período de amostragem	Volume Captado (m3)	Nº de dias de funcionamento	Finalidade TRH	Observações
De: 01/10/2025 a: 31/10/2025	0	0	Agricultura (m3)	
De: 01/10/2025 a: 31/10/2025	405	31	Demais casos (m3)	

Detalhes do Autocontrolo

Fechar

Código TURH	TURH - RH | A013353.2014.RH5
Tipo de utilização	Captação de água
Designação da utilização	Captação no Areeiro- Proc. 53333
Período de comunicação	2025 - Novembro
Estado	Em vigor

O período de comunicação terminou. Deverá contactar a administração caso pretenda atualizar justificadamente os valores reportados

Para preencher ou alterar as tabelas, carregue nos campos onde pretende inserir os dados. Quando terminar o carregamento dos dados, deve clicar no botão "Submeter" para que sejam assumidos pelo sistema.

Volumes

Período de amostragem	Volume Captado (m3)	Nº de dias de funcionamento	Finalidade TRH	Observações
De: 01/11/2025 a: 30/11/2025	0	0	Agricultura (m3)	
De: 01/11/2025 a: 30/11/2025	402	30	Demais casos (m3)	

Detalhes do Autocontrolo

Fechar

Código TURH	TURH - RH | A013353.2014.RH5
Tipo de utilização	Captação de água
Designação da utilização	Captação no Areeiro- Proc. 53333
Período de comunicação	2025 - Dezembro
Estado	Em vigor

O período de comunicação terminou. Deverá contactar a administração caso pretenda atualizar justificadamente os valores reportados

Para preencher ou alterar as tabelas, carregue nos campos onde pretende inserir os dados. Quando terminar o carregamento dos dados, deve clicar no botão "Submeter" para que sejam assumidos pelo sistema.

Volumes

Período de amostragem	Volume Captado (m3)	Nº de dias de funcionamento	Finalidade TRH	Observações
De: 01/12/2025 a: 31/12/2025	0	0	Agricultura (m3)	
De: 01/12/2025 a: 31/12/2025	399	31	Demais casos (m3)	

Anexo VII

LABORATORIO TOMAZ

IPAC acreditação L0274 ISO/IEC 17025 Ensaios

Relatório de Ensaio nº: 18059/2025 - Versão 1

Colhido por: Cliente
Produto: Água natural doce (consumo de aves)
Água - Captação Subterrânea A006468.2018.RH5A

Zêzerovo-Produção Agrí. e Avíc. do Zêzere,S.A.
Rua Eduardo Mota n.º550

Data Colheita: 20/03/2025
Data Início Análise: 21/03/2025
Data de Emissão: 04/04/2025
Data Entrada Lab.: 21/03/2025
Data Fim Análise: 04/04/2025

Definitivo

Ensaio / Método	Resultado ± U	Unidade	V.R.	V.Máx
pH *NP 411:1966*	7,7 (20,3 ºC) ± 0,3	Escala de Sorensen	6,5 - 7,0	6,5 - 8,0
Sólidos Suspensos Totais (SST) *SMEWW 2540 D, 24ª Ed.*	<2,0	mg/l	---	---
Condutividade eléctrica *MI n.º 013 (19.04.2023)*	$1,4x10^{2}$ ± $0,7x10^{1}$	µS/cm a 20 ºC	1600	3100
Nitratos *ASTM D 4327:2017*	<3,0	mg/l NO3	---	200
Oxigénio dissolvido * *SMEWW 4500-O G, 24ª Ed.*	7,4	mg/l O2	---	---
Taxa de Saturação em Oxigénio * *SMEWW 4500-O G, 24ª Ed.*	81	% Saturação de O2	---	---
Azoto total *MI n.º 105 (23.02.2024)*	<3,0	mg/l N	---	---
Azoto amoniacal *MI n.º 102 (22.04.2022)*	<0,05	mg/l NH4	---	3
Fósforo total *MI n.º 104 (03.09.2021)*	2,8 ± 0,4	mg/l P	---	---
Fluoretos *ASTM D 4327:2017*	<0,30	mg/l F	---	1,5
Manganês * *ISO 11885:2007*	<0,0050	mg/l Mn	---	4
Fosfatos * *MI n.º 113 (09.06.2008)*	<0,30	mg/l P2O5	---	---
Sulfatos *ASTM D 4327:2017*	8,4 ± 1,0	mg/l SO4	---	500
Cloretos *ASTM D 4327:2017*	13 ± 2	mg/l Cl	---	250
Oxidabilidade (MnO4) *MI n.º 218 (18.02.2022) equivalente à ISO 8467:1993*	0,7 ± 0,1	mg/l O2	---	---

LABORATORIO TOMAZ

IPAC acreditação L0274 ISO/IEC 17025 Ensaios

Relatório de Ensaio nº: 18059/2025 - Versão 1

Colhido por: Cliente
Produto: Água natural doce (consumo de aves)
Água - Captação Subterrânea A006468.2018.RH5A

Zêzerovo-Produção Agrí. e Avíc. do Zêzere,S.A.
Rua Eduardo Mota n.º550

Data Colheita: 20/03/2025
Data Início Análise: 21/03/2025
Data de Emissão: 04/04/2025
Data Entrada Lab.: 21/03/2025
Data Fim Análise: 04/04/2025

Definitivo

Ensaio / Método	Resultado ± U	Unidade	V.R.	V.Máx
Hidrocarbonetos Dissolvidos e Emulsionados *	<0,05	mg/l	---	---
SMEWW 5520 F, 24ª Ed.				
Carência Química de Oxigénio (CQO)	<15	mg/l O2	---	---
MI n.º 217 (03.09.2021)				
Carência Bioquímica de Oxigénio (CBO5, 20ºC) *	<2	mg/l O2	---	---
Det. O2 consumido após incub. 5 dias a 20º C				
Pesquisa e Quantificação de Bactérias Coliformes	0	NMP/100ml	---	---
ISO 9308-2:2012				
Pesquisa e Quantificação de Coliformes fecais	0	NMP/100 ml	---	---
MI n.º 224 (31.05.2017)				
Quantificação de Enterococos intestinais	0	ufc/100ml	---	0
ISO 7899-2:2000				

O(s) resultado(s) encontra(m)-se em conformidade com os valores de referência para alimentação animal.

Notas:
V. Máx - Valores de referência baseados no "Guia de Boas Práticas - Água de Qualidade Adequada para Alimentação Animal - DGAV", e em recomendações estrangeiras.

A colheita não está incluída no âmbito da acreditação do Laboratório Tomaz.
Os resultados aplicam-se à amostra conforme rececionada. As informações de identificação da amostra e data da colheita são da exclusiva responsabilidade do cliente.
* Ensaio não incluído no âmbito da acreditação do Laboratório Tomaz.

As opiniões / interpretações técnicas expressos neste relatório de ensaio não estão incluídos no âmbito da acreditação.

A regra de decisão usada na avaliação de conformidade, não tem em conta a incerteza, exceto se acordado com o cliente.
"MI" indica método interno do Laboratório; "SMEWW" indica "Standard Methods for the Examination of Water and Wastewater".
A acreditação segundo uma norma “NP EN ISO nnnnn” implica a acreditação para as respetivas normas “ISO nnnnn” e “EN ISO nnnnn” (ou respetiva norma nacional equivalente de outro país membro do CEN/CENELEC), quando existentes.
Os métodos de filtração por membrana não se aplicam a águas com elevadas cargas microbianas interferentes e matérias em suspensão.
Método interno equivalente é aquele que tem a mesma área de aplicação (parâmetros e matrizes) e que cumpre as características de desempenho, obtendo resultados comparáveis ao(s) método(s) normalizado(s) junto indicado(s).
"<X" inferior ao limite de quantificação do método de ensaio; Os resultados correspondem apenas às amostras ensaiadas.
Quando aplicável, é indicada a incerteza expandida, para um intervalo de confiança de 95%, com um fator de expansão de K = 2.
U: incerteza combinada, apresentada em valor absoluto, calculada ao resultado, para ensaios físico químicos; U: incerteza operacional relativa, calculada ao resultado, em valor absoluto, para ensaios microbiológicos de águas; U: incerteza técnica calculada ao resultado, apresentada em forma de intervalo de número de colónias, para ensaios microbiológicos de alimentos.
O cálculo da incerteza global é feito com recurso à fórmula Uan2+Uam2, sendo Uan a incerteza combinada e Uam a incerteza da amostragem.
A componente da incerteza da amostragem apenas é contabilizada quando a colheita é da responsabilidade do Laboratório Tomaz e está incluída no âmbito da acreditação.
A incerteza apresentada encontra-se dentro do âmbito da acreditação se o método de ensaio (componente incerteza da determinação) e de colheita (componente incerteza da amostragem) estiverem incluídos no âmbito da acreditação. A incerteza apresentada exclui-se do âmbito da acreditação quando o método de colheita ou o método de ensaio não são parte do âmbito da acreditação do Laboratório.
Este relatório de ensaio não pode ser reproduzido, a não ser na integra, sem o acordo escrito do Laboratório Tomaz.

R. da Fontinha, s/ n
2410-219 Leiria

T. 244 830 460
(chamada para rede fixa nacional)

Email: geral@laboratoriotomaz.pt
www.laboratoriotomaz.pt

Beatriz Godinho Saúde

LABORATORIO TOMAZ

IPAC acreditação
L0274
ISO/IEC 17025
Ensaios

Relatório de Ensaio nº: 18059/2025 - Versão 1

Colhido por: Cliente
Produto: Água natural doce (consumo de aves)
Água - Captação Subterrânea A006468.2018.RH5A

Zêzerovo-Produção Agrí. e Avíc. do Zêzere,S.A.
Rua Eduardo Mota n.º550

Data Colheita: 20/03/2025
Data Início Análise: 21/03/2025
Data de Emissão: 04/04/2025

Data Entrada Lab.: 21/03/2025
Data Fim Análise: 04/04/2025

Definitivo

Ensaio / Método	Resultado ± U	Unidade	V.R.	V.Máx

Relatório autorizado por:

Pedro Timóteo

R. da Fontinha, s/ n
2410-219 Leiria

T. 244 830 460
(chamada para rede fixa nacional)

Email: geral@laboratoriotomaz.pt
www.laboratoriotomaz.pt

Beatriz Godinho Saúde

LABORATORIO TOMAZ

IPAC acreditação
L0274
ISO/IEC 17025
Ensaios

Relatório de Ensaio nº: 15056/2025 - Versão 2

Este relatório anula e substitui a(s) versão(ões) anterior(es).

Colhido por: Cliente

Produto: Água natural doce (consumo de aves)

Água - Captação Subterrânea A002369.2019 - A12

Zêzerovo-Produção Agrí. e Avíc. do Zêzere,S.A.
Rua Eduardo Mota n.º550

Data Colheita: 12/03/2025
Data Início Análise: 12/03/2025
Data de Emissão: 28/03/2025

Data Entrada Lab.: 12/03/2025
Data Fim Análise: 24/03/2025

Definitivo

Ensaio / Método	Resultado ± U	Unidade	V.R.	V.Máx
pH *NP 411:1966*	7,7 (19,7 ºC) ± 0,3	Escala de Sorensen	6,5 - 7,0	6,5 - 8,0
Sólidos Suspensos Totais (SST) *SMEWW 2540 D, 24ª Ed.*	<2,0	mg/l	---	---
Condutividade eléctrica *MI n.º 013 (19.04.2023)*	$1,6x10^{2}$ ± $0,8x10^{1}$	µS/cm a 20 ºC	1600	3100
Nitratos *ASTM D 4327:2017*	<3,0	mg/l NO3	---	200
Oxigénio dissolvido * *SMEWW 4500-O G, 24ª Ed.*	5,2	mg/l O2	---	---
Taxa de Saturação em Oxigénio * *SMEWW 4500-O G, 24ª Ed.*	61	% Saturação de O2	---	---
Azoto total *MI n.º 105 (23.02.2024)*	<3,0	mg/l N	---	---
Azoto amoniacal *MI n.º 102 (22.04.2022)*	<0,05	mg/l NH4	---	3
Fósforo total *MI n.º 104 (03.09.2021)*	<2,0	mg/l P	---	---
Fluoretos *ASTM D 4327:2017*	<0,30	mg/l F	---	1,5
Manganês * *ISO 11885:2007*	<0,0050	mg/l Mn	---	4
Fosfatos * *MI n.º 113 (09.06.2008)*	<0,15	mg/l P2O5	---	---
Sulfatos *ASTM D 4327:2017*	9,8 ± 1,2	mg/l SO4	---	500
Cloretos *ASTM D 4327:2017*	13 ± 2	mg/l Cl	---	250
Oxidabilidade (MnO4) *MI n.º 218 (18.02.2022) equivalente à ISO 8467:1993*	<0,5	mg/l O2	---	---

R. da Fontinha, s/ n
2410-219 Leiria

T. 244 830 460
(chamada para rede fixa nacional)

Email: geral@laboratoriotomaz.pt
www.laboratoriotomaz.pt

Laboratório Tomaz, Lda - Capital Social 50.000 Euros - Cont. nº 501 198 997
Ref:PG049A1/E19 - 09.01.2023

LABORATORIO TOMAZ

IPAC acreditação
L0274
ISO/IEC 17025
Ensaios

Relatório de Ensaio nº: 15056/2025 - Versão 2

Este relatório anula e substitui a(s) versão(ões) anterior(es).

Colhido por: Cliente

Produto: Água natural doce (consumo de aves)

Água - Captação Subterrânea A002369.2019 - A12

Zêzerovo-Produção Agrí. e Avíc. do Zêzere,S.A.
Rua Eduardo Mota n.º550

Data Colheita: 12/03/2025 **Data Entrada Lab.:** 12/03/2025

Data Início Análise: 12/03/2025 **Data Fim Análise:** 24/03/2025

Data de Emissão: 28/03/2025

Definitivo

Ensaio / Método	Resultado ± U	Unidade	V.R.	V.Máx
Hidrocarbonetos Dissolvidos e Emulsionados *	<0,05	mg/l	---	---
SMEWW 5520 F, 24ª Ed.				
Carência Química de Oxigénio (CQO)	<15	mg/l O2	---	---
MI n.º 217 (03.09.2021)				
Carência Bioquímica de Oxigénio (CBO5, 20ºC) *	<2	mg/l O2	---	---
Det. O2 consumido após incub. 5 dias a 20º C				
Pesquisa e Quantificação de Bactérias Coliformes	0	NMP/100ml	---	---
ISO 9308-2:2012				
Pesquisa e Quantificação de Coliformes fecais	0	NMP/100 ml	---	---
MI n.º 224 (31.05.2017)				
Quantificação de Enterococos intestinais	0	ufc/100ml	---	0
ISO 7899-2:2000				

O(s) resultado(s) encontra(m)-se em conformidade com os valores de referência para alimentação animal.

Notas:

V. Máx - Valores de referência baseados no "Guia de Boas Práticas - Água de Qualidade Adequada para Alimentação Animal - DGAV", e em recomendações estrangeiras.

Este Relatório de Ensaio anula e substitui a versão anterior por ter sido completada a identificação da amostra.

A colheita não está incluída no âmbito da acreditação do Laboratório Tomaz.
Os resultados aplicam-se à amostra conforme rececionada. As informações de identificação da amostra e data da colheita são da exclusiva responsabilidade do cliente.
* Ensaio não incluído no âmbito da acreditação do Laboratório Tomaz.

As opiniões / interpretações técnicas expressos neste relatório de ensaio não estão incluídos no âmbito da acreditação.

A regra de decisão usada na avaliação de conformidade, não tem em conta a incerteza, exceto se acordado com o cliente.
"MI" indica método interno do Laboratório; "SMEWW" indica "Standard Methods for the Examination of Water and Wastewater".
A acreditação segundo uma norma “NP EN ISO nnnnn” implica a acreditação para as respetivas normas “ISO nnnnn” e “EN ISO nnnnn” (ou respetiva norma nacional equivalente de outro país membro do CEN/CENELEC), quando existentes.
Os métodos de filtração por membrana não se aplicam a águas com elevadas cargas microbianas interferentes e matérias em suspensão.
Método interno equivalente é aquele que tem a mesma área de aplicação (parâmetros e matrizes) e que cumpre as características de desempenho, obtendo resultados comparáveis ao(s) método(s) normalizado(s) junto indicado(s).
"<X" inferior ao limite de quantificação do método de ensaio; Os resultados correspondem apenas às amostras ensaiadas.
Quando aplicável, é indicada a incerteza expandida, para um intervalo de confiança de 95%, com um fator de expansão de K = 2.
U: incerteza combinada, apresentada em valor absoluto, calculada ao resultado, para ensaios físico químicos; U: incerteza operacional relativa, calculada ao resultado, em valor absoluto, para ensaios microbiológicos de águas; U: incerteza técnica calculada ao resultado, apresentada em forma de intervalo de número de colónias, para ensaios microbiológicos de alimentos.
O cálculo da incerteza global é feito com recurso à fórmula Uan2+Uam2, sendo Uan a incerteza combinada e Uam a incerteza da amostragem.
A componente da incerteza da amostragem apenas é contabilizada quando a colheita é da responsabilidade do Laboratório Tomaz e está incluída no âmbito da acreditação.
A incerteza apresentada encontra-se dentro do âmbito da acreditação se o método de ensaio (componente incerteza da determinação) e de colheita (componente incerteza da amostragem) estiverem incluídos no âmbito da acreditação. A incerteza apresentada exclui-se do âmbito da acreditação quando o método de colheita ou o método de ensaio não são parte do âmbito da acreditação do Laboratório.
Este relatório de ensaio não pode ser reproduzido, a não ser na integra, sem o acordo escrito do Laboratório Tomaz.

R. da Fontinha, s/ n
2410-219 Leiria

T. 244 830 460
(chamada para rede fixa nacional)

Email: geral@laboratoriotomaz.pt
www.laboratoriotomaz.pt

Beatriz Godinho Saúde

LABORATORIO TOMAZ

IPAC acreditação
L0274
ISO/IEC 17025
Ensaios

Relatório de Ensaio nº: 15056/2025 - Versão 2

Este relatório anula e substitui a(s) versão(ões) anterior(es).

Colhido por: Cliente

Produto: Água natural doce (consumo de aves)

Água - Captação Subterrânea A002369.2019 - A12

Zêzerovo-Produção Agrí. e Avíc. do Zêzere,S.A.
Rua Eduardo Mota n.º550

Data Colheita: 12/03/2025
Data Entrada Lab.: 12/03/2025
Data Início Análise: 12/03/2025
Data Fim Análise: 24/03/2025
Data de Emissão: 28/03/2025

Definitivo

Ensaio / Método	Resultado ± U	Unidade	V.R.	V.Máx

Relatório autorizado por:

Pedro Timóteo

R. da Fontinha, s/ n
2410-219 Leiria

T. 244 830 460
(chamada para rede fixa nacional)

Email: geral@laboratoriotomaz.pt
www.laboratoriotomaz.pt

Beatriz Godinho Saúde

LABORATORIO TOMAZ

IPAC acreditação
L0274
ISO/IEC 17025
Ensaios

Relatório de Ensaio nº: 15058/2025 - Versão 2

Este relatório anula e substitui a(s) versão(ões) anterior(es).

Colhido por: Cliente

Produto: Água natural doce (consumo de aves)

Água - Captação Subterrânea A002388.2019 - A11

Zêzerovo-Produção Agrí. e Avíc. do Zêzere,S.A.
Rua Eduardo Mota n.º550

Data Colheita: 12/03/2025
Data Início Análise: 12/03/2025
Data de Emissão: 28/03/2025

Data Entrada Lab.: 12/03/2025
Data Fim Análise: 27/03/2025

Definitivo

Ensaio / Método	Resultado ± U	Unidade	V.R.	V.Máx
pH *NP 411:1966*	7,7 (20,2 ºC) ± 0,3	Escala de Sorensen	6,5 - 7,0	6,5 - 8,0
Sólidos Suspensos Totais (SST) *SMEWW 2540 D, 24ª Ed.*	<2,0	mg/l	---	---
Condutividade eléctrica *MI n.º 013 (19.04.2023)*	$1,6x10^{2}$ ± $0,8x10^{1}$	µS/cm a 20 ºC	1600	3100
Nitratos *ASTM D 4327:2017*	<3,0	mg/l NO3	---	200
Oxigénio dissolvido * *SMEWW 4500-O G, 24ª Ed.*	5,9	mg/l O2	---	---
Taxa de Saturação em Oxigénio * *SMEWW 4500-O G, 24ª Ed.*	69	% Saturação de O2	---	---
Azoto total *MI n.º 105 (23.02.2024)*	<3,0	mg/l N	---	---
Azoto amoniacal *MI n.º 102 (22.04.2022)*	<0,05	mg/l NH4	---	3
Fósforo total *MI n.º 104 (03.09.2021)*	<2,0	mg/l P	---	---
Fluoretos *ASTM D 4327:2017*	<0,30	mg/l F	---	1,5
Manganês * *ISO 11885:2007*	<0,0050	mg/l Mn	---	4
Fosfatos * *MI n.º 113 (09.06.2008)*	<0,15	mg/l P2O5	---	---
Sulfatos *ASTM D 4327:2017*	9,9 ± 1,2	mg/l SO4	---	500
Cloretos *ASTM D 4327:2017*	13 ± 2	mg/l Cl	---	250
Oxidabilidade (MnO4) *MI n.º 218 (18.02.2022) equivalente à ISO 8467:1993*	<0,5	mg/l O2	---	---

LABORATORIO TOMAZ

IPAC acreditação
L0274
ISO/IEC 17025
Ensaios

Relatório de Ensaio nº: 15058/2025 - Versão 2

Este relatório anula e substitui a(s) versão(ões) anterior(es).

Colhido por: Cliente

Produto: Água natural doce (consumo de aves)

Água - Captação Subterrânea A002388.2019 - A11

Zêzerovo-Produção Agrí. e Avíc. do Zêzere,S.A.
Rua Eduardo Mota n.º550

Data Colheita: 12/03/2025 **Data Entrada Lab.:** 12/03/2025

Data Início Análise: 12/03/2025 **Data Fim Análise:** 27/03/2025

Data de Emissão: 28/03/2025

Definitivo

Ensaio / Método	Resultado ± U	Unidade	V.R.	V.Máx
Hidrocarbonetos Dissolvidos e Emulsionados *	0,08	mg/l	---	---
SMEWW 5520 F, 24ª Ed.				
Carência Química de Oxigénio (CQO)	<15	mg/l O2	---	---
MI n.º 217 (03.09.2021)				
Carência Bioquímica de Oxigénio (CBO5, 20ºC) *	<2	mg/l O2	---	---
Det. O2 consumido após incub. 5 dias a 20º C				
Pesquisa e Quantificação de Bactérias Coliformes	0	NMP/100ml	---	---
ISO 9308-2:2012				
Pesquisa e Quantificação de Coliformes fecais	0	NMP/100 ml	---	---
MI n.º 224 (31.05.2017)				
Quantificação de Enterococos intestinais	0	ufc/100ml	---	0
ISO 7899-2:2000				

O(s) resultado(s) encontra(m)-se em conformidade com os valores de referência para alimentação animal.

Notas:

V. Máx - Valores de referência baseados no "Guia de Boas Práticas - Água de Qualidade Adequada para Alimentação Animal - DGAV", e em recomendações estrangeiras.

Este Relatório de Ensaio anula e substitui a versão anterior por ter sido completada a identificação da amostra.

A colheita não está incluída no âmbito da acreditação do Laboratório Tomaz.
Os resultados aplicam-se à amostra conforme rececionada. As informações de identificação da amostra e data da colheita são da exclusiva responsabilidade do cliente.
* Ensaio não incluído no âmbito da acreditação do Laboratório Tomaz.

As opiniões / interpretações técnicas expressos neste relatório de ensaio não estão incluídos no âmbito da acreditação.

A regra de decisão usada na avaliação de conformidade, não tem em conta a incerteza, exceto se acordado com o cliente.
"MI" indica método interno do Laboratório; "SMEWW" indica "Standard Methods for the Examination of Water and Wastewater".
A acreditação segundo uma norma “NP EN ISO nnnnn” implica a acreditação para as respetivas normas “ISO nnnnn” e “EN ISO nnnnn” (ou respetiva norma nacional equivalente de outro país membro do CEN/CENELEC), quando existentes.
Os métodos de filtração por membrana não se aplicam a águas com elevadas cargas microbianas interferentes e matérias em suspensão.
Método interno equivalente é aquele que tem a mesma área de aplicação (parâmetros e matrizes) e que cumpre as características de desempenho, obtendo resultados comparáveis ao(s) método(s) normalizado(s) junto indicado(s).
"<X" inferior ao limite de quantificação do método de ensaio; Os resultados correspondem apenas às amostras ensaiadas.
Quando aplicável, é indicada a incerteza expandida, para um intervalo de confiança de 95%, com um fator de expansão de K = 2.
U: incerteza combinada, apresentada em valor absoluto, calculada ao resultado, para ensaios físico químicos; U: incerteza operacional relativa, calculada ao resultado, em valor absoluto, para ensaios microbiológicos de águas; U: incerteza técnica calculada ao resultado, apresentada em forma de intervalo de número de colónias, para ensaios microbiológicos de alimentos.
O cálculo da incerteza global é feito com recurso à fórmula Uan2+Uam2, sendo Uan a incerteza combinada e Uam a incerteza da amostragem.
A componente da incerteza da amostragem apenas é contabilizada quando a colheita é da responsabilidade do Laboratório Tomaz e está incluída no âmbito da acreditação.
A incerteza apresentada encontra-se dentro do âmbito da acreditação se o método de ensaio (componente incerteza da determinação) e de colheita (componente incerteza da amostragem) estiverem incluídos no âmbito da acreditação. A incerteza apresentada exclui-se do âmbito da acreditação quando o método de colheita ou o método de ensaio não são parte do âmbito da acreditação do Laboratório.
Este relatório de ensaio não pode ser reproduzido, a não ser na integra, sem o acordo escrito do Laboratório Tomaz.

R. da Fontinha, s/ n
2410-219 Leiria

T. 244 830 460
(chamada para rede fixa nacional)

Email: geral@laboratoriotomaz.pt
www.laboratoriotomaz.pt

Beatriz Godinho Saúde

LABORATORIO TOMAZ

IPAC acreditação
L0274
ISO/IEC 17025
Ensaios

Relatório de Ensaio nº: 15058/2025 - Versão 2

Este relatório anula e substitui a(s) versão(ões) anterior(es).

Colhido por: Cliente

Produto: Água natural doce (consumo de aves)

Água - Captação Subterrânea A002388.2019 - A11

Zêzerovo-Produção Agrí. e Avíc. do Zêzere,S.A.
Rua Eduardo Mota n.º550

Data Colheita: 12/03/2025
Data Entrada Lab.: 12/03/2025
Data Início Análise: 12/03/2025
Data Fim Análise: 27/03/2025
Data de Emissão: 28/03/2025

Definitivo

Ensaio / Método	Resultado ± U	Unidade	V.R.	V.Máx

Relatório autorizado por:

Pedro Timóteo

R. da Fontinha, s/ n
2410-219 Leiria

T. 244 830 460
(chamada para rede fixa nacional)

Email: geral@laboratoriotomaz.pt
www.laboratoriotomaz.pt

Beatriz Godinho Saúde

LABORATORIO TOMAZ

IPAC acreditação L0274 ISO/IEC 17025 Ensaios

Relatório de Ensaio nº: 18051/2025 - Versão 1

Colhido por: Cliente
Produto: Água natural doce (consumo de aves)
Água - Captação A013353.2014.RH5A

Zêzerovo-Produção Agrí. e Avíc. do Zêzere,S.A.
Rua Eduardo Mota n.º550

Data Colheita: 20/03/2025
Data Início Análise: 21/03/2025
Data de Emissão: 02/04/2025
Data Entrada Lab.: 21/03/2025
Data Fim Análise: 02/04/2025

Definitivo

Ensaio / Método	Resultado ± U	Unidade	V.R.	V.Máx
pH *NP 411:1966*	7,4 (19,7 ºC) ± 0,3	Escala de Sorensen	6,5 - 7,0	6,5 - 8,0
Sólidos Suspensos Totais (SST) *SMEWW 2540 D, 24ª Ed.*	<2,0	mg/l	---	---
Condutividade eléctrica *MI n.º 013 (19.04.2023)*	$1,6x10^{2}$ ± $0,8x10^{1}$	µS/cm a 20 ºC	1600	3100
Nitratos *ASTM D 4327:2017*	<3,0	mg/l NO3	---	200
Oxigénio dissolvido * *SMEWW 4500-O G, 24ª Ed.*	6,7	mg/l O2	---	---
Taxa de Saturação em Oxigénio * *SMEWW 4500-O G, 24ª Ed.*	75	% Saturação de O2	---	---
Azoto total *MI n.º 105 (23.02.2024)*	<3,0	mg/l N	---	---
Azoto amoniacal *MI n.º 102 (22.04.2022)*	<0,05	mg/l NH4	---	3
Fósforo total *MI n.º 104 (03.09.2021)*	2,1 ± 0,3	mg/l P	---	---
Fluoretos *ASTM D 4327:2017*	<0,30	mg/l F	---	1,5
Manganês * *ISO 11885:2007*	<0,0050	mg/l Mn	---	4
Fosfatos * *MI n.º 113 (09.06.2008)*	<0,30	mg/l P2O5	---	---
Sulfatos *ASTM D 4327:2017*	9,0 ± 1,1	mg/l SO4	---	500
Cloretos *ASTM D 4327:2017*	13 ± 2	mg/l Cl	---	250
Oxidabilidade (MnO4) *MI n.º 218 (18.02.2022) equivalente à ISO 8467:1993*	0,9 ± 0,2	mg/l O2	---	---

LABORATORIO TOMAZ

IPAC acreditação L0274 ISO/IEC 17025 Ensaios

Relatório de Ensaio nº: 18051/2025 - Versão 1

Colhido por: Cliente
Produto: Água natural doce (consumo de aves)
Água - Captação A013353.2014.RH5A

Zêzerovo-Produção Agrí. e Avíc. do Zêzere,S.A.
Rua Eduardo Mota n.º550

Data Colheita: 20/03/2025
Data Início Análise: 21/03/2025
Data de Emissão: 02/04/2025
Data Entrada Lab.: 21/03/2025
Data Fim Análise: 02/04/2025

Definitivo

Ensaio / Método	Resultado ± U	Unidade	V.R.	V.Máx
Hidrocarbonetos Dissolvidos e Emulsionados *	<0,05	mg/l	---	---
SMEWW 5520 F, 24ª Ed.				
Carência Química de Oxigénio (CQO)	<15	mg/l O2	---	---
MI n.º 217 (03.09.2021)				
Carência Bioquímica de Oxigénio (CBO5, 20ºC) *	<2	mg/l O2	---	---
Det. O2 consumido após incub. 5 dias a 20º C				
Pesquisa e Quantificação de Bactérias Coliformes	0	NMP/100ml	---	---
ISO 9308-2:2012				
Pesquisa e Quantificação de Coliformes fecais	0	NMP/100 ml	---	---
MI n.º 224 (31.05.2017)				
Quantificação de Enterococos intestinais	0	ufc/100ml	---	0
ISO 7899-2:2000				

O(s) resultado(s) encontra(m)-se em conformidade com os valores de referência para alimentação animal.

Notas:
V. Máx - Valores de referência baseados no "Guia de Boas Práticas - Água de Qualidade Adequada para Alimentação Animal - DGAV", e em recomendações estrangeiras.

A colheita não está incluída no âmbito da acreditação do Laboratório Tomaz.
Os resultados aplicam-se à amostra conforme rececionada. As informações de identificação da amostra e data da colheita são da exclusiva responsabilidade do cliente.
* Ensaio não incluído no âmbito da acreditação do Laboratório Tomaz.

As opiniões / interpretações técnicas expressos neste relatório de ensaio não estão incluídos no âmbito da acreditação.

A regra de decisão usada na avaliação de conformidade, não tem em conta a incerteza, exceto se acordado com o cliente.
"MI" indica método interno do Laboratório; "SMEWW" indica "Standard Methods for the Examination of Water and Wastewater".
A acreditação segundo uma norma “NP EN ISO nnnnn” implica a acreditação para as respetivas normas “ISO nnnnn” e “EN ISO nnnnn” (ou respetiva norma nacional equivalente de outro país membro do CEN/CENELEC), quando existentes.
Os métodos de filtração por membrana não se aplicam a águas com elevadas cargas microbianas interferentes e matérias em suspensão.
Método interno equivalente é aquele que tem a mesma área de aplicação (parâmetros e matrizes) e que cumpre as características de desempenho, obtendo resultados comparáveis ao(s) método(s) normalizado(s) junto indicado(s).
"<X" inferior ao limite de quantificação do método de ensaio; Os resultados correspondem apenas às amostras ensaiadas.
Quando aplicável, é indicada a incerteza expandida, para um intervalo de confiança de 95%, com um fator de expansão de K = 2.
U: incerteza combinada, apresentada em valor absoluto, calculada ao resultado, para ensaios físico químicos; U: incerteza operacional relativa, calculada ao resultado, em valor absoluto, para ensaios microbiológicos de águas; U: incerteza técnica calculada ao resultado, apresentada em forma de intervalo de número de colónias, para ensaios microbiológicos de alimentos.
O cálculo da incerteza global é feito com recurso à fórmula Uan2+Uam2, sendo Uan a incerteza combinada e Uam a incerteza da amostragem.
A componente da incerteza da amostragem apenas é contabilizada quando a colheita é da responsabilidade do Laboratório Tomaz e está incluída no âmbito da acreditação.
A incerteza apresentada encontra-se dentro do âmbito da acreditação se o método de ensaio (componente incerteza da determinação) e de colheita (componente incerteza da amostragem) estiverem incluídos no âmbito da acreditação. A incerteza apresentada exclui-se do âmbito da acreditação quando o método de colheita ou o método de ensaio não são parte do âmbito da acreditação do Laboratório.
Este relatório de ensaio não pode ser reproduzido, a não ser na integra, sem o acordo escrito do Laboratório Tomaz.

R. da Fontinha, s/ n
2410-219 Leiria

T. 244 830 460
(chamada para rede fixa nacional)

Email: geral@laboratoriotomaz.pt
www.laboratoriotomaz.pt

Beatriz Godinho Saúde

LABORATORIO TOMAZ

IPAC acreditação
L0274
ISO/IEC 17025
Ensaios

Relatório de Ensaio nº: 18051/2025 - Versão 1

Colhido por: Cliente
Produto: Água natural doce (consumo de aves)
Água - Captação A013353.2014.RH5A

Zêzerovo-Produção Agrí. e Avíc. do Zêzere,S.A.
Rua Eduardo Mota n.º550

Data Colheita: 20/03/2025
Data Início Análise: 21/03/2025
Data de Emissão: 02/04/2025

Data Entrada Lab.: 21/03/2025
Data Fim Análise: 02/04/2025

Definitivo

Ensaio / Método	Resultado ± U	Unidade	V.R.	V.Máx

Relatório autorizado por:

Pedro Timóteo

R. da Fontinha, s/ n
2410-219 Leiria

T. 244 830 460
(chamada para rede fixa nacional)

Email: geral@laboratoriotomaz.pt
www.laboratoriotomaz.pt

LABORATORIO TOMAZ

IPAC acreditação L0274 ISO/IEC 17025 Ensaios

Relatório de Ensaio nº: 18056/2025 - Versão 1

Colhido por: Cliente
Produto: Água natural doce (consumo de aves)
Água - Captação Subterrânea A054391.2024. RH5A.V1

Zêzerovo-Produção Agrí. e Avíc. do Zêzere,S.A.
Rua Eduardo Mota n.º550

Data Colheita: 20/03/2025
Data Início Análise: 21/03/2025
Data de Emissão: 02/04/2025
Data Entrada Lab.: 21/03/2025
Data Fim Análise: 02/04/2025

Definitivo

Ensaio / Método	Resultado ± U	Unidade	V.R.	V.Máx
pH *NP 411:1966*	7,7 (19,7 ºC) ± 0,3	Escala de Sorensen	6,5 - 7,0	6,5 - 8,0
Sólidos Suspensos Totais (SST) *SMEWW 2540 D, 24ª Ed.*	<2,0	mg/l	---	---
Condutividade eléctrica *MI n.º 013 (19.04.2023)*	$1,4x10^{2}$ ± $0,7x10^{1}$	µS/cm a 20 ºC	1600	3100
Nitratos *ASTM D 4327:2017*	<3,0	mg/l NO3	---	200
Oxigénio dissolvido * *SMEWW 4500-O G, 24ª Ed.*	6,7	mg/l O2	---	---
Taxa de Saturação em Oxigénio * *SMEWW 4500-O G, 24ª Ed.*	74	% Saturação de O2	---	---
Azoto total *MI n.º 105 (23.02.2024)*	<3,0	mg/l N	---	---
Azoto amoniacal *MI n.º 102 (22.04.2022)*	<0,05	mg/l NH4	---	3
Fósforo total *MI n.º 104 (03.09.2021)*	2,4 ± 0,4	mg/l P	---	---
Fluoretos *ASTM D 4327:2017*	<0,30	mg/l F	---	1,5
Manganês * *ISO 11885:2007*	<0,0050	mg/l Mn	---	4
Fosfatos * *MI n.º 113 (09.06.2008)*	<0,30	mg/l P2O5	---	---
Sulfatos *ASTM D 4327:2017*	8,4 ± 1,0	mg/l SO4	---	500
Cloretos *ASTM D 4327:2017*	13 ± 2	mg/l Cl	---	250
Oxidabilidade (MnO4) *MI n.º 218 (18.02.2022) equivalente à ISO 8467:1993*	0,6 ± 0,1	mg/l O2	---	---

R. da Fontinha, s/ n
2410-219 Leiria

T. 244 830 460
(chamada para rede fixa nacional)

Email: geral@laboratoriotomaz.pt
www.laboratoriotomaz.pt

LABORATORIO TOMAZ

IPAC acreditação L0274 ISO/IEC 17025 Ensaios

Relatório de Ensaio nº: 18056/2025 - Versão 1

Colhido por: Cliente
Produto: Água natural doce (consumo de aves)
Água - Captação Subterrânea A054391.2024. RH5A.V1

Zêzerovo-Produção Agrí. e Avíc. do Zêzere,S.A.
Rua Eduardo Mota n.º550

Data Colheita: 20/03/2025
Data Início Análise: 21/03/2025
Data de Emissão: 02/04/2025
Data Entrada Lab.: 21/03/2025
Data Fim Análise: 02/04/2025

Definitivo

Ensaio / Método	Resultado ± U	Unidade	V.R.	V.Máx
Hidrocarbonetos Dissolvidos e Emulsionados *	<0,05	mg/l	---	---
SMEWW 5520 F, 24ª Ed.				
Carência Química de Oxigénio (CQO)	<15	mg/l O2	---	---
MI n.º 217 (03.09.2021)				
Carência Bioquímica de Oxigénio (CBO5, 20ºC) *	<2	mg/l O2	---	---
Det. O2 consumido após incub. 5 dias a 20º C				
Pesquisa e Quantificação de Bactérias Coliformes	2 ± 3	NMP/100ml	---	---
ISO 9308-2:2012				
Pesquisa e Quantificação de Coliformes fecais	0	NMP/100 ml	---	---
MI n.º 224 (31.05.2017)				
Quantificação de Enterococos intestinais	0	ufc/100ml	---	0
ISO 7899-2:2000				

O(s) resultado(s) encontra(m)-se em conformidade com os valores de referência para alimentação animal.

Notas:
V. Máx - Valores de referência baseados no "Guia de Boas Práticas - Água de Qualidade Adequada para Alimentação Animal - DGAV", e em recomendações estrangeiras.

A colheita não está incluída no âmbito da acreditação do Laboratório Tomaz.
Os resultados aplicam-se à amostra conforme rececionada. As informações de identificação da amostra e data da colheita são da exclusiva responsabilidade do cliente.
* Ensaio não incluído no âmbito da acreditação do Laboratório Tomaz.

As opiniões / interpretações técnicas expressos neste relatório de ensaio não estão incluídos no âmbito da acreditação.

A regra de decisão usada na avaliação de conformidade, não tem em conta a incerteza, exceto se acordado com o cliente.
"MI" indica método interno do Laboratório; "SMEWW" indica "Standard Methods for the Examination of Water and Wastewater".
A acreditação segundo uma norma “NP EN ISO nnnnn” implica a acreditação para as respetivas normas “ISO nnnnn” e “EN ISO nnnnn” (ou respetiva norma nacional equivalente de outro país membro do CEN/CENELEC), quando existentes.
Os métodos de filtração por membrana não se aplicam a águas com elevadas cargas microbianas interferentes e matérias em suspensão.
Método interno equivalente é aquele que tem a mesma área de aplicação (parâmetros e matrizes) e que cumpre as características de desempenho, obtendo resultados comparáveis ao(s) método(s) normalizado(s) junto indicado(s).
"<X" inferior ao limite de quantificação do método de ensaio; Os resultados correspondem apenas às amostras ensaiadas.
Quando aplicável, é indicada a incerteza expandida, para um intervalo de confiança de 95%, com um fator de expansão de K = 2.
U: incerteza combinada, apresentada em valor absoluto, calculada ao resultado, para ensaios físico químicos; U: incerteza operacional relativa, calculada ao resultado, em valor absoluto, para ensaios microbiológicos de águas; U: incerteza técnica calculada ao resultado, apresentada em forma de intervalo de número de colónias, para ensaios microbiológicos de alimentos.
O cálculo da incerteza global é feito com recurso à fórmula Uan2+Uam2, sendo Uan a incerteza combinada e Uam a incerteza da amostragem.
A componente da incerteza da amostragem apenas é contabilizada quando a colheita é da responsabilidade do Laboratório Tomaz e está incluída no âmbito da acreditação.
A incerteza apresentada encontra-se dentro do âmbito da acreditação se o método de ensaio (componente incerteza da determinação) e de colheita (componente incerteza da amostragem) estiverem incluídos no âmbito da acreditação. A incerteza apresentada exclui-se do âmbito da acreditação quando o método de colheita ou o método de ensaio não são parte do âmbito da acreditação do Laboratório.
Este relatório de ensaio não pode ser reproduzido, a não ser na integra, sem o acordo escrito do Laboratório Tomaz.

R. da Fontinha, s/ n
2410-219 Leiria
T. 244 830 460
(chamada para rede fixa nacional)
Email: geral@laboratoriotomaz.pt
www.laboratoriotomaz.pt

Beatriz Godinho Saúde

LABORATORIO TOMAZ

IPAC acreditação
L0274
ISO/IEC 17025
Ensaios

Relatório de Ensaio nº: 18056/2025 - Versão 1

Colhido por: Cliente
Produto: Água natural doce (consumo de aves)
Água - Captação Subterrânea A054391.2024. RH5A.V1

Zêzerovo-Produção Agrí. e Avíc. do Zêzere,S.A.
Rua Eduardo Mota n.º550

Data Colheita: 20/03/2025
Data Início Análise: 21/03/2025
Data de Emissão: 02/04/2025

Data Entrada Lab.: 21/03/2025
Data Fim Análise: 02/04/2025

Definitivo

Ensaio / Método	Resultado ± U	Unidade	V.R.	V.Máx

Relatório autorizado por:

Pedro Timóteo

R. da Fontinha, s/ n
2410-219 Leiria

T. 244 830 460
(chamada para rede fixa nacional)

Email: geral@laboratoriotomaz.pt
www.laboratoriotomaz.pt

Beatriz Godinho Saúde

LABORATORIO TOMAZ

IPAC acreditação
L0274
ISO/IEC 17025
Ensaios

Relatório de Ensaio nº: 18057/2025 - Versão 1

Colhido por: Cliente
Produto: Água natural doce (consumo de aves)
Água - Captação Subterrânea A002370.2019

Zêzerovo-Produção Agrí. e Avíc. do Zêzere,S.A.
Rua Eduardo Mota n.º550

Data Colheita: 20/03/2025
Data Início Análise: 21/03/2025
Data de Emissão: 02/04/2025

Data Entrada Lab.: 21/03/2025
Data Fim Análise: 02/04/2025

Definitivo

Ensaio / Método	Resultado ± U	Unidade	V.R.	V.Máx
pH *NP 411:1966*	7,7 (19,7 ºC) ± 0,3	Escala de Sorensen	6,5 - 7,0	6,5 - 8,0
Sólidos Suspensos Totais (SST) *SMEWW 2540 D, 24ª Ed.*	<2,0	mg/l	---	---
Condutividade eléctrica *MI n.º 013 (19.04.2023)*	$1,4x10^{2}$ ± $0,7x10^{1}$	µS/cm a 20 ºC	1600	3100
Nitratos *ASTM D 4327:2017*	<3,0	mg/l NO3	---	200
Oxigénio dissolvido * *SMEWW 4500-O G, 24ª Ed.*	6,6	mg/l O2	---	---
Taxa de Saturação em Oxigénio * *SMEWW 4500-O G, 24ª Ed.*	73	% Saturação de O2	---	---
Azoto total *MI n.º 105 (23.02.2024)*	<3,0	mg/l N	---	---
Azoto amoniacal *MI n.º 102 (22.04.2022)*	<0,05	mg/l NH4	---	3
Fósforo total *MI n.º 104 (03.09.2021)*	2,6 ± 0,4	mg/l P	---	---
Fluoretos *ASTM D 4327:2017*	<0,30	mg/l F	---	1,5
Manganês * *ISO 11885:2007*	<0,0050	mg/l Mn	---	4
Fosfatos * *MI n.º 113 (09.06.2008)*	<0,30	mg/l P2O5	---	---
Sulfatos *ASTM D 4327:2017*	8,4 ± 1,0	mg/l SO4	---	500
Cloretos *ASTM D 4327:2017*	13 ± 2	mg/l Cl	---	250
Oxidabilidade (MnO4) *MI n.º 218 (18.02.2022) equivalente à ISO 8467:1993*	0,9 ± 0,2	mg/l O2	---	---

LABORATORIO TOMAZ

IPAC acreditação L0274 ISO/IEC 17025 Ensaios

Relatório de Ensaio nº: 18057/2025 - Versão 1

Colhido por: Cliente
Produto: Água natural doce (consumo de aves)
Água - Captação Subterrânea A002370.2019

Zêzerovo-Produção Agrí. e Avíc. do Zêzere,S.A.
Rua Eduardo Mota n.º550

Data Colheita: 20/03/2025
Data Início Análise: 21/03/2025
Data de Emissão: 02/04/2025
Data Entrada Lab.: 21/03/2025
Data Fim Análise: 02/04/2025

Definitivo

Ensaio / Método	Resultado ± U	Unidade	V.R.	V.Máx
Hidrocarbonetos Dissolvidos e Emulsionados *	<0,05	mg/l	---	---
SMEWW 5520 F, 24ª Ed.				
Carência Química de Oxigénio (CQO)	<15	mg/l O2	---	---
MI n.º 217 (03.09.2021)				
Carência Bioquímica de Oxigénio (CBO5, 20ºC) *	<2	mg/l O2	---	---
Det. O2 consumido após incub. 5 dias a 20º C				
Pesquisa e Quantificação de Bactérias Coliformes	0	NMP/100ml	---	---
ISO 9308-2:2012				
Pesquisa e Quantificação de Coliformes fecais	0	NMP/100 ml	---	---
MI n.º 224 (31.05.2017)				
Quantificação de Enterococos intestinais	0	ufc/100ml	---	0
ISO 7899-2:2000				

O(s) resultado(s) encontra(m)-se em conformidade com os valores de referência para alimentação animal.

Notas:
V. Máx - Valores de referência baseados no "Guia de Boas Práticas - Água de Qualidade Adequada para Alimentação Animal - DGAV", e em recomendações estrangeiras.

A colheita não está incluída no âmbito da acreditação do Laboratório Tomaz.
Os resultados aplicam-se à amostra conforme rececionada. As informações de identificação da amostra e data da colheita são da exclusiva responsabilidade do cliente.
* Ensaio não incluído no âmbito da acreditação do Laboratório Tomaz.

As opiniões / interpretações técnicas expressos neste relatório de ensaio não estão incluídos no âmbito da acreditação.

A regra de decisão usada na avaliação de conformidade, não tem em conta a incerteza, exceto se acordado com o cliente.
"MI" indica método interno do Laboratório; "SMEWW" indica "Standard Methods for the Examination of Water and Wastewater".
A acreditação segundo uma norma “NP EN ISO nnnnn” implica a acreditação para as respetivas normas “ISO nnnnn” e “EN ISO nnnnn” (ou respetiva norma nacional equivalente de outro país membro do CEN/CENELEC), quando existentes.
Os métodos de filtração por membrana não se aplicam a águas com elevadas cargas microbianas interferentes e matérias em suspensão.
Método interno equivalente é aquele que tem a mesma área de aplicação (parâmetros e matrizes) e que cumpre as características de desempenho, obtendo resultados comparáveis ao(s) método(s) normalizado(s) junto indicado(s).
"<X" inferior ao limite de quantificação do método de ensaio; Os resultados correspondem apenas às amostras ensaiadas.
Quando aplicável, é indicada a incerteza expandida, para um intervalo de confiança de 95%, com um fator de expansão de K = 2.
U: incerteza combinada, apresentada em valor absoluto, calculada ao resultado, para ensaios físico químicos; U: incerteza operacional relativa, calculada ao resultado, em valor absoluto, para ensaios microbiológicos de águas; U: incerteza técnica calculada ao resultado, apresentada em forma de intervalo de número de colónias, para ensaios microbiológicos de alimentos.
O cálculo da incerteza global é feito com recurso à fórmula Uan2+Uam2, sendo Uan a incerteza combinada e Uam a incerteza da amostragem.
A componente da incerteza da amostragem apenas é contabilizada quando a colheita é da responsabilidade do Laboratório Tomaz e está incluída no âmbito da acreditação.
A incerteza apresentada encontra-se dentro do âmbito da acreditação se o método de ensaio (componente incerteza da determinação) e de colheita (componente incerteza da amostragem) estiverem incluídos no âmbito da acreditação. A incerteza apresentada exclui-se do âmbito da acreditação quando o método de colheita ou o método de ensaio não são parte do âmbito da acreditação do Laboratório.
Este relatório de ensaio não pode ser reproduzido, a não ser na integra, sem o acordo escrito do Laboratório Tomaz.

R. da Fontinha, s/ n
2410-219 Leiria

T. 244 830 460
(chamada para rede fixa nacional)

Email: geral@laboratoriotomaz.pt
www.laboratoriotomaz.pt

Beatriz Godinho Saúde

LABORATORIO TOMAZ

IPAC acreditação
L0274
ISO/IEC 17025
Ensaios

Relatório de Ensaio nº: 18057/2025 - Versão 1

Colhido por: Cliente
Produto: Água natural doce (consumo de aves)
Água - Captação Subterrânea A002370.2019

Zêzerovo-Produção Agrí. e Avíc. do Zêzere,S.A.
Rua Eduardo Mota n.º550

Data Colheita: 20/03/2025
Data Início Análise: 21/03/2025
Data de Emissão: 02/04/2025

Data Entrada Lab.: 21/03/2025
Data Fim Análise: 02/04/2025

Definitivo

Ensaio / Método	Resultado ± U	Unidade	V.R.	V.Máx

Relatório autorizado por:

Pedro Timóteo

R. da Fontinha, s/ n
2410-219 Leiria

T. 244 830 460
(chamada para rede fixa nacional)

Email: geral@laboratoriotomaz.pt
www.laboratoriotomaz.pt

Beatriz Godinho Saúde

LABORATORIO TOMAZ

IPAC acreditação L0274 ISO/IEC 17025 Ensaios

Relatório de Ensaio nº: 64034/2025 - Versão 2

Este relatório anula e substitui a(s) versão(ões) anterior(es).

Colhido por: Cliente

Produto: Água natural doce (consumo de aves)

Água - Captação subterrânea - A002369.2019

Zêzerovo-Produção Agrí. e Avíc. do Zêzere,S.A.
Rua Eduardo Mota n.º550
Ferreira Zêzere
2240-518 Ferreira Zêzere

Data Colheita: 23/09/2025
Data Entrada Lab.: 23/09/2025
Data Início Análise: 23/09/2025
Data Fim Análise: 02/10/2025
Data de Emissão: 07/10/2025

Definitivo

Ensaio / Método	Resultado ± U	Unidade	V.R.	V.Máx
Pesquisa e Quantificação de Bactérias Coliformes *ISO 9308-2:2012*	83 ± 36	NMP/100ml	---	---
Pesquisa e Quantificação de Coliformes fecais *MI n.º 224 (31.05.2017)*	1 ± 1	NMP/100 ml	---	---
Quantificação de Enterococos intestinais *ISO 7899-2:2000*	**1 ± 2**	**ufc/100ml**	**---**	**0**
pH *NP 411:1966*	6,5 (19,8 ºC) ± 0,1	Escala de Sorensen	6,5 - 7,0	6,5 - 8,0
Condutividade eléctrica *MI n.º 013 (30.07.2025)*	$2,2x10^{2}$ ± $1,0x10^{1}$	µS/cm a 20 ºC	1600	3100
Carência Bioquímica de Oxigénio (CBO5, 20ºC) * *Det. O2 consumido após incub. 5 dias a 20º C*	3	mg/l O2	---	---
Sólidos Suspensos Totais (SST) *SMEWW 2540 D, 24ª Ed.*	<2,0	mg/l	---	---
Nitratos *ASTM D 4327:2017*	35 ± 4	mg/l NO3	---	200
Azoto amoniacal *MI n.º 102 (22.04.2022)*	<0,05	mg/l NH4	---	3
Sulfatos *ASTM D 4327:2017*	12 ± 1	mg/l SO4	---	500
Fosfatos * *MI n.º 113 (09.06.2008)*	<0,30	mg/l P2O5	---	---
Cloretos *ASTM D 4327:2017*	18 ± 2	mg/l Cl	---	250
Carência Química de Oxigénio (CQO) *MI n.º 217 (03.09.2021)*	<15	mg/l O2	---	---
Oxigénio dissolvido * *SMEWW 4500-O G, 24ª Ed.*	100	% Saturação de O2	---	---
Manganês * *ISO 11885:2007*	0,028 ± 0,004	mg/l Mn	---	4

LABORATORIO TOMAZ

IPAC acreditação L0274 ISO/IEC 17025 Ensaios

Relatório de Ensaio nº: 64034/2025 - Versão 2

Este relatório anula e substitui a(s) versão(ões) anterior(es).

Colhido por: Cliente

Produto: Água natural doce (consumo de aves)

Água - Captação subterrânea - A002369.2019

Zêzerovo-Produção Agrí. e Avíc. do Zêzere,S.A.
Rua Eduardo Mota n.º550
Ferreira Zêzere
2240-518 Ferreira Zêzere

Data Colheita: 23/09/2025
Data Entrada Lab.: 23/09/2025
Data Início Análise: 23/09/2025
Data Fim Análise: 02/10/2025
Data de Emissão: 07/10/2025

Definitivo

Ensaio / Método	Resultado ± U	Unidade	V.R.	V.Máx
Hidrocarbonetos Dissolvidos e Emulsionados *	<0,05	mg/l	---	---
SMEWW 5520 F, 24ª Ed.				
Azoto total	8,0 ± 1,4	mg/l N	---	---
MI n.º 105 (23.02.2024)				
Fósforo total	<2,0	mg/l P	---	---
MI n.º 104 (03.09.2021)				
Fluoretos	<0,10	mg/l F	---	1,5
ASTM D 4327:2017				
Oxidabilidade (MnO4)	0,8 ± 0,1	mg/l O2	---	---
MI n.º 218 (18.02.2022) equivalente à ISO 8467:1993				

O(s) resultado(s) a negrito não se encontra(m) em conformidade com os valores de referência para alimentação de aves.

 # Efeitos negativos na saúde das aves e na exploração

Enterococos intestinais - Indicadores de contaminação fecal. Probabilidade de contaminação da água da captação por resíduos da própria exploração. Pode indicar a coexistência de outros microrganismos patogénicos como vírus ou parasitas. Recomenda-se tratamento de desinfeção adequado para toda a rede predial da exploração. ***Nota***: *a eficiência dos desinfetantes para controlo da contaminação apenas se verifica se não existirem sólidos suspensos na água ou outros interferentes como elevada carga orgânica. Recomenda-se tratamento físico prévio* .

Notas:

V. Máx - Valores de referência baseados no "Guia de Boas Práticas - Água de Qualidade Adequada para Alimentação Animal - DGAV", e em recomendações estrangeiras.

Este Relatório de Ensaio anula e substitui a versão anterior por ter sido corrigido resultado e unidade do oxigénio dissolvido.

A colheita não está incluída no âmbito da acreditação do Laboratório Tomaz.
Os resultados aplicam-se à amostra conforme rececionada. As informações de identificação da amostra e data da colheita são da exclusiva responsabilidade do cliente.
* Ensaio não incluído no âmbito da acreditação do Laboratório Tomaz.

As opiniões / interpretações técnicas expressos neste relatório de ensaio não estão incluídos no âmbito da acreditação.

LABORATORIO TOMAZ

IPAC acreditação
L0274
ISO/IEC 17025
Ensaios

Relatório de Ensaio nº: 64034/2025 - Versão 2

Este relatório anula e substitui a(s) versão(ões) anterior(es).

Colhido por: Cliente

Produto: Água natural doce (consumo de aves)
Água - Captação subterrânea - A002369.2019

Zêzerovo-Produção Agrí. e Avíc. do Zêzere,S.A.
Rua Eduardo Mota n.º550
Ferreira Zêzere
2240-518 Ferreira Zêzere

Data Colheita: 23/09/2025
Data Entrada Lab.: 23/09/2025
Data Início Análise: 23/09/2025
Data Fim Análise: 02/10/2025
Data de Emissão: 07/10/2025

Definitivo

Ensaio / Método	Resultado ± U	Unidade	V.R.	V.Máx

A regra de decisão usada na avaliação de conformidade, não tem em conta a incerteza, exceto se acordado com o cliente.
"MI" indica método interno do Laboratório; "SMEWW" indica "Standard Methods for the Examination of Water and Wastewater".
A acreditação segundo uma norma “NP EN ISO nnnnn” implica a acreditação para as respetivas normas “ISO nnnnn” e “EN ISO nnnnn” (ou respetiva norma nacional equivalente de outro país membro do CEN/CENELEC), quando existentes.
Os métodos de filtração por membrana não se aplicam a águas com elevadas cargas microbianas interferentes e matérias em suspensão.
Método interno equivalente é aquele que tem a mesma área de aplicação (parâmetros e matrizes) e que cumpre as características de desempenho, obtendo resultados comparáveis ao(s) método(s) normalizado(s) junto indicado(s).
"<X" inferior ao limite de quantificação do método de ensaio; Os resultados correspondem apenas às amostras ensaiadas.
Quando aplicável, é indicada a incerteza expandida, para um intervalo de confiança de 95%, com um fator de expansão de K = 2.
U: incerteza combinada, apresentada em valor absoluto, calculada ao resultado, para ensaios físico químicos; U: incerteza operacional relativa, calculada ao resultado, em valor absoluto, para ensaios microbiológicos de águas; U: incerteza técnica calculada ao resultado, apresentada em forma de intervalo de número de colónias, para ensaios microbiológicos de alimentos.
O cálculo da incerteza global é feito com recurso à fórmula Uan2+Uam2, sendo Uan a incerteza combinada e Uam a incerteza da amostragem.
A componente da incerteza da amostragem apenas é contabilizada quando a colheita é da responsabilidade do Laboratório Tomaz e está incluída no âmbito da acreditação.
A incerteza apresentada encontra-se dentro do âmbito da acreditação se o método de ensaio (componente incerteza da determinação) e de colheita (componente incerteza da amostragem) estiverem incluídos no âmbito da acreditação. A incerteza apresentada exclui-se do âmbito da acreditação quando o método de colheita ou o método de ensaio não são parte do âmbito da acreditação do Laboratório.
Este relatório de ensaio não pode ser reproduzido, a não ser na integra, sem o acordo escrito do Laboratório Tomaz.

Relatório autorizado por:

Pedro Timóteo

R. da Fontinha, s/ n
2410-219 Leiria

T. 244 830 460
(chamada para rede fixa nacional)

Email: geral@laboratoriotomaz.pt
www.laboratoriotomaz.pt

Beatriz Godinho Saúde

LABORATORIO TOMAZ

IPAC acreditação L0274 ISO/IEC 17025 Ensaios

Relatório de Ensaio nº: 64035/2025 - Versão 2

Este relatório anula e substitui a(s) versão(ões) anterior(es).

Colhido por: Cliente

Produto: Água natural doce (consumo de aves)

Água - Captação subterrânea - A0133563.2014.RH5A

Zêzerovo-Produção Agrí. e Avíc. do Zêzere,S.A.
Rua Eduardo Mota n.º550
Ferreira Zêzere
2240-518 Ferreira Zêzere

Data Colheita: 23/09/2025
Data Entrada Lab.: 23/09/2025
Data Início Análise: 23/09/2025
Data Fim Análise: 02/10/2025
Data de Emissão: 07/10/2025

Definitivo

Ensaio / Método	Resultado ± U	Unidade	V.R.	V.Máx
Pesquisa e Quantificação de Bactérias Coliformes *ISO 9308-2:2012*	165 ± 84	NMP/100ml	---	---
Pesquisa e Quantificação de Coliformes fecais *MI n.º 224 (31.05.2017)*	2 ± 3	NMP/100 ml	---	---
Quantificação de Enterococos intestinais *ISO 7899-2:2000*	0	ufc/100ml	---	0
pH *NP 411:1966*	6,6 (20 ºC) ± 0,1	Escala de Sorensen	6,5 - 7,0	6,5 - 8,0
Condutividade eléctrica *MI n.º 013 (30.07.2025)*	$2{,}2\times10^{2}$ ± $1{,}0\times10^{1}$	µS/cm a 20 ºC	1600	3100
Carência Bioquímica de Oxigénio (CBO5, 20ºC) * *Det. O2 consumido após incub. 5 dias a 20º C*	<2	mg/l O2	---	---
Sólidos Suspensos Totais (SST) *SMEWW 2540 D, 24ª Ed.*	<2,0	mg/l	---	---
Nitratos *ASTM D 4327:2017*	34 ± 4	mg/l NO3	---	200
Azoto amoniacal *MI n.º 102 (22.04.2022)*	<0,05	mg/l NH4	---	3
Sulfatos *ASTM D 4327:2017*	12 ± 1	mg/l SO4	---	500
Fosfatos * *MI n.º 113 (09.06.2008)*	<0,30	mg/l P2O5	---	---
Cloretos *ASTM D 4327:2017*	18 ± 2	mg/l Cl	---	250
Carência Química de Oxigénio (CQO) *MI n.º 217 (03.09.2021)*	<15	mg/l O2	---	---
Oxigénio dissolvido * *SMEWW 4500-O G, 24ª Ed.*	96	% Saturação de O2	---	---
Manganês * *ISO 11885:2007*	0,028 ± 0,004	mg/l Mn	---	4

LABORATORIO TOMAZ

IPAC acreditação
L0274
ISO/IEC 17025
Ensaios

Relatório de Ensaio nº: 64035/2025 - Versão 2

Este relatório anula e substitui a(s) versão(ões) anterior(es).

Colhido por: Cliente

Produto: Água natural doce (consumo de aves)

Água - Captação subterrânea - A0133563.2014.RH5A

Zêzerovo-Produção Agrí. e Avíc. do Zêzere,S.A.
Rua Eduardo Mota n.º550
Ferreira Zêzere
2240-518 Ferreira Zêzere

Data Colheita: 23/09/2025
Data Entrada Lab.: 23/09/2025
Data Início Análise: 23/09/2025
Data Fim Análise: 02/10/2025
Data de Emissão: 07/10/2025

Definitivo

Ensaio / Método	Resultado ± U	Unidade	V.R.	V.Máx
Hidrocarbonetos Dissolvidos e Emulsionados *	0,12	mg/l	---	---
SMEWW 5520 F, 24ª Ed.				
Azoto total	7,4 ± 1,3	mg/l N	---	---
MI n.º 105 (23.02.2024)				
Fósforo total	<2,0	mg/l P	---	---
MI n.º 104 (03.09.2021)				
Fluoretos	<0,10	mg/l F	---	1,5
ASTM D 4327:2017				
Oxidabilidade (MnO4)	0,6 ± 0,1	mg/l O2	---	---
MI n.º 218 (18.02.2022) equivalente à ISO 8467:1993				

O(s) resultado(s) encontra(m)-se em conformidade com os valores de referência para alimentação animal.

Notas:

V. Máx - Valores de referência baseados no "Guia de Boas Práticas - Água de Qualidade Adequada para Alimentação Animal - DGAV", e em recomendações estrangeiras.

Este Relatório de Ensaio anula e substitui a versão anterior por ter sido corrigido resultado e unidade do oxigénio dissolvido.

A colheita não está incluída no âmbito da acreditação do Laboratório Tomaz.
Os resultados aplicam-se à amostra conforme rececionada. As informações de identificação da amostra e data da colheita são da exclusiva responsabilidade do cliente.
* Ensaio não incluído no âmbito da acreditação do Laboratório Tomaz.

As opiniões / interpretações técnicas expressos neste relatório de ensaio não estão incluídos no âmbito da acreditação.

A regra de decisão usada na avaliação de conformidade, não tem em conta a incerteza, exceto se acordado com o cliente.
"MI" indica método interno do Laboratório; "SMEWW" indica "Standard Methods for the Examination of Water and Wastewater".
A acreditação segundo uma norma “NP EN ISO nnnnn” implica a acreditação para as respetivas normas “ISO nnnnn” e “EN ISO nnnnn” (ou respetiva norma nacional equivalente de outro país membro do CEN/CENELEC), quando existentes.
Os métodos de filtração por membrana não se aplicam a águas com elevadas cargas microbianas interferentes e matérias em suspensão.
Método interno equivalente é aquele que tem a mesma área de aplicação (parâmetros e matrizes) e que cumpre as características de desempenho, obtendo resultados comparáveis ao(s) método(s) normalizado(s) junto indicado(s).
"<X" inferior ao limite de quantificação do método de ensaio; Os resultados correspondem apenas às amostras ensaiadas.
Quando aplicável, é indicada a incerteza expandida, para um intervalo de confiança de 95%, com um fator de expansão de K = 2.
U: incerteza combinada, apresentada em valor absoluto, calculada ao resultado, para ensaios físico químicos; U: incerteza operacional relativa, calculada ao resultado, em valor absoluto, para ensaios microbiológicos de águas; U: incerteza técnica calculada ao resultado, apresentada em forma de intervalo de número de colónias, para ensaios microbiológicos de alimentos.
O cálculo da incerteza global é feito com recurso à fórmula Uan2+Uam2, sendo Uan a incerteza combinada e Uam a incerteza da amostragem.
A componente da incerteza da amostragem apenas é contabilizada quando a colheita é da responsabilidade do Laboratório Tomaz e está incluída no âmbito da acreditação.
A incerteza apresentada encontra-se dentro do âmbito da acreditação se o método de ensaio (componente incerteza da determinação) e de colheita (componente incerteza da amostragem) estiverem incluídos no âmbito da acreditação. A incerteza apresentada exclui-se do âmbito da acreditação quando o método de colheita ou o método de ensaio não são parte do âmbito da acreditação do Laboratório.
Este relatório de ensaio não pode ser reproduzido, a não ser na integra, sem o acordo escrito do Laboratório Tomaz.

Relatório autorizado por:

Pedro Timóteo

R. da Fontinha, s/ n
2410-219 Leiria

T. 244 830 460
(chamada para rede fixa nacional)

Email: geral@laboratoriotomaz.pt
www.laboratoriotomaz.pt

Beatriz Godinho Saúde

LABORATORIO TOMAZ

IPAC acreditação L0274 ISO/IEC 17025 Ensaios

Relatório de Ensaio nº: 64040/2025 - Versão 2

Este relatório anula e substitui a(s) versão(ões) anterior(es).

Colhido por: Cliente

Produto: Água natural doce (consumo de aves)

Água - Captação subterrânea - A054391.2024.RH5A.V1

Zêzerovo-Produção Agrí. e Avíc. do Zêzere,S.A.
Rua Eduardo Mota n.º550
Ferreira Zêzere
2240-518 Ferreira Zêzere

Data Colheita: 23/09/2025
Data Entrada Lab.: 23/09/2025
Data Início Análise: 23/09/2025
Data Fim Análise: 02/10/2025
Data de Emissão: 07/10/2025

Definitivo

Ensaio / Método	Resultado ± U	Unidade	V.R.	V.Máx
Pesquisa e Quantificação de Bactérias Coliformes *ISO 9308-2:2012*	>200	NMP/100ml	---	---
Pesquisa e Quantificação de Coliformes fecais *MI n.º 224 (31.05.2017)*	12 ± 7	NMP/100 ml	---	---
Quantificação de Enterococos intestinais *ISO 7899-2:2000*	**1 ± 2**	**ufc/100ml**	**---**	**0**
pH *NP 411:1966*	6,5 (19,8 ºC) ± 0,1	Escala de Sorensen	6,5 - 7,0	6,5 - 8,0
Condutividade eléctrica *MI n.º 013 (30.07.2025)*	$2,2x10^{2}$ ± $1,0x10^{1}$	µS/cm a 20 ºC	1600	3100
Carência Bioquímica de Oxigénio (CBO5, 20ºC) * *Det. O2 consumido após incub. 5 dias a 20º C*	<2	mg/l O2	---	---
Sólidos Suspensos Totais (SST) *SMEWW 2540 D, 24ª Ed.*	2,0 ± 0,3	mg/l	---	---
Nitratos *ASTM D 4327:2017*	33 ± 4	mg/l NO3	---	200
Azoto amoniacal *MI n.º 102 (22.04.2022)*	<0,05	mg/l NH4	---	3
Sulfatos *ASTM D 4327:2017*	12 ± 1	mg/l SO4	---	500
Fosfatos * *MI n.º 113 (09.06.2008)*	<0,30	mg/l P2O5	---	---
Cloretos *ASTM D 4327:2017*	18 ± 2	mg/l Cl	---	250
Carência Química de Oxigénio (CQO) *MI n.º 217 (03.09.2021)*	<15	mg/l O2	---	---
Oxigénio dissolvido * *SMEWW 4500-O G, 24ª Ed.*	100	% Saturação de O2	---	---
Manganês * *ISO 11885:2007*	0,045 ± 0,006	mg/l Mn	---	4

LABORATORIO TOMAZ

IPAC acreditação L0274 ISO/IEC 17025 Ensaios

Relatório de Ensaio nº: 64040/2025 - Versão 2

Este relatório anula e substitui a(s) versão(ões) anterior(es).

Colhido por: Cliente

Produto: Água natural doce (consumo de aves)

Água - Captação subterrânea - A054391.2024.RH5A.V1

Zêzerovo-Produção Agrí. e Avíc. do Zêzere,S.A.
Rua Eduardo Mota n.º550
Ferreira Zêzere
2240-518 Ferreira Zêzere

Data Colheita: 23/09/2025
Data Entrada Lab.: 23/09/2025
Data Início Análise: 23/09/2025
Data Fim Análise: 02/10/2025
Data de Emissão: 07/10/2025

Definitivo

Ensaio / Método	Resultado ± U	Unidade	V.R.	V.Máx
Hidrocarbonetos Dissolvidos e Emulsionados *	<0,05	mg/l	---	---
SMEWW 5520 F, 24ª Ed.				
Azoto total	7,7 ± 1,4	mg/l N	---	---
MI n.º 105 (23.02.2024)				
Fósforo total	<2,0	mg/l P	---	---
MI n.º 104 (03.09.2021)				
Fluoretos	<0,10	mg/l F	---	1,5
ASTM D 4327:2017				
Oxidabilidade (MnO4)	<0,5	mg/l O2	---	---
MI n.º 218 (18.02.2022) equivalente à ISO 8467:1993				

O(s) resultado(s) a negrito não se encontra(m) em conformidade com os valores de referência para alimentação de aves.

 # Efeitos negativos na saúde das aves e na exploração

Enterococos intestinais - Indicadores de contaminação fecal. Probabilidade de contaminação da água da captação por resíduos da própria exploração. Pode indicar a coexistência de outros microrganismos patogénicos como vírus ou parasitas. Recomenda-se tratamento de desinfeção adequado para toda a rede predial da exploração. ***Nota***: *a eficiência dos desinfetantes para controlo da contaminação apenas se verifica se não existirem sólidos suspensos na água ou outros interferentes como elevada carga orgânica. Recomenda-se tratamento físico prévio* .

Notas:

V. Máx - Valores de referência baseados no "Guia de Boas Práticas - Água de Qualidade Adequada para Alimentação Animal - DGAV", e em recomendações estrangeiras.

Este Relatório de Ensaio anula e substitui a versão anterior por ter sido corrigido resultado e unidade do oxigénio dissolvido.

A colheita não está incluída no âmbito da acreditação do Laboratório Tomaz.
Os resultados aplicam-se à amostra conforme rececionada. As informações de identificação da amostra e data da colheita são da exclusiva responsabilidade do cliente.
* Ensaio não incluído no âmbito da acreditação do Laboratório Tomaz.

As opiniões / interpretações técnicas expressos neste relatório de ensaio não estão incluídos no âmbito da acreditação.

LABORATORIO TOMAZ

IPAC acreditação
L0274
ISO/IEC 17025
Ensaios

Relatório de Ensaio nº: 64040/2025 - Versão 2

Este relatório anula e substitui a(s) versão(ões) anterior(es).

Colhido por: Cliente

Produto: Água natural doce (consumo de aves)

Água - Captação subterrânea - A054391.2024.RH5A.V1

Zêzerovo-Produção Agrí. e Avíc. do Zêzere,S.A.
Rua Eduardo Mota n.º550
Ferreira Zêzere
2240-518 Ferreira Zêzere

Data Colheita: 23/09/2025
Data Entrada Lab.: 23/09/2025
Data Início Análise: 23/09/2025
Data Fim Análise: 02/10/2025
Data de Emissão: 07/10/2025

Definitivo

Ensaio / Método	Resultado ± U	Unidade	V.R.	V.Máx

A regra de decisão usada na avaliação de conformidade, não tem em conta a incerteza, exceto se acordado com o cliente.
"MI" indica método interno do Laboratório; "SMEWW" indica "Standard Methods for the Examination of Water and Wastewater".
A acreditação segundo uma norma “NP EN ISO nnnnn” implica a acreditação para as respetivas normas “ISO nnnnn” e “EN ISO nnnnn” (ou respetiva norma nacional equivalente de outro país membro do CEN/CENELEC), quando existentes.
Os métodos de filtração por membrana não se aplicam a águas com elevadas cargas microbianas interferentes e matérias em suspensão.
Método interno equivalente é aquele que tem a mesma área de aplicação (parâmetros e matrizes) e que cumpre as características de desempenho, obtendo resultados comparáveis ao(s) método(s) normalizado(s) junto indicado(s).
"<X" inferior ao limite de quantificação do método de ensaio; Os resultados correspondem apenas às amostras ensaiadas.
Quando aplicável, é indicada a incerteza expandida, para um intervalo de confiança de 95%, com um fator de expansão de K = 2.
U: incerteza combinada, apresentada em valor absoluto, calculada ao resultado, para ensaios físico químicos; U: incerteza operacional relativa, calculada ao resultado, em valor absoluto, para ensaios microbiológicos de águas; U: incerteza técnica calculada ao resultado, apresentada em forma de intervalo de número de colónias, para ensaios microbiológicos de alimentos.
O cálculo da incerteza global é feito com recurso à fórmula Uan2+Uam2, sendo Uan a incerteza combinada e Uam a incerteza da amostragem.
A componente da incerteza da amostragem apenas é contabilizada quando a colheita é da responsabilidade do Laboratório Tomaz e está incluída no âmbito da acreditação.
A incerteza apresentada encontra-se dentro do âmbito da acreditação se o método de ensaio (componente incerteza da determinação) e de colheita (componente incerteza da amostragem) estiverem incluídos no âmbito da acreditação. A incerteza apresentada exclui-se do âmbito da acreditação quando o método de colheita ou o método de ensaio não são parte do âmbito da acreditação do Laboratório.
Este relatório de ensaio não pode ser reproduzido, a não ser na integra, sem o acordo escrito do Laboratório Tomaz.

Relatório autorizado por:

Pedro Timóteo

R. da Fontinha, s/ n
2410-219 Leiria

T. 244 830 460
(chamada para rede fixa nacional)

Email: geral@laboratoriotomaz.pt
www.laboratoriotomaz.pt

Beatriz Godinho Saúde

LABORATORIO TOMAZ

IPAC acreditação L0274 ISO/IEC 17025 Ensaios

Relatório de Ensaio nº: 63541/2025 - Versão 2

Este relatório anula e substitui a(s) versão(ões) anterior(es).

Colhido por: Cliente

Produto: Água natural doce (consumo de aves)

Água - Captação - Colheita 250675513 – Captação Subterrânea A002388.2019

Zêzerovo-Produção Agrí. e Avíc. do Zêzere,S.A.
Rua Eduardo Mota n.º550
Ferreira Zêzere
2240-518 Ferreira Zêzere

Data Colheita: 21/09/2025
Data Entrada Lab.: 22/09/2025
Data Início Análise: 22/09/2025
Data Fim Análise: 29/09/2025
Data de Emissão: 07/10/2025

Definitivo

Ensaio / Método	Resultado ± U	Unidade	V.R.	V.Máx
Pesquisa e Quantificação de Bactérias Coliformes *ISO 9308-2:2012*	0	NMP/100ml	---	---
Pesquisa e Quantificação de Coliformes fecais *MI n.º 224 (31.05.2017)*	0	NMP/100 ml	---	---
Quantificação de Enterococos intestinais *ISO 7899-2:2000*	0	ufc/100ml	---	0
pH *NP 411:1966*	7,8 (19,8 ºC) ± 0,2	Escala de Sorensen	6,5 - 7,0	6,5 - 8,0
Condutividade eléctrica *MI n.º 013 (30.07.2025)*	$1,6x10^{2}$ ± $0,7x10^{1}$	µS/cm a 20 ºC	1600	3100
Carência Bioquímica de Oxigénio (CBO5, 20ºC) * *Det. O2 consumido após incub. 5 dias a 20º C*	<2	mg/l O2	---	---
Sólidos Suspensos Totais (SST) *SMEWW 2540 D, 24ª Ed.*	<2,0	mg/l	---	---
Nitratos *ASTM D 4327:2017*	<2,0	mg/l NO3	---	200
Azoto amoniacal *MI n.º 102 (22.04.2022)*	<0,05	mg/l NH4	---	3
Sulfatos *ASTM D 4327:2017*	7,8 ± 0,8	mg/l SO4	---	500
Fosfatos * *MI n.º 113 (09.06.2008)*	<0,30	mg/l P2O5	---	---
Cloretos *ASTM D 4327:2017*	12 ± 1	mg/l Cl	---	250
Carência Química de Oxigénio (CQO) *MI n.º 217 (03.09.2021)*	<15	mg/l O2	---	---
Oxigénio dissolvido * *SMEWW 4500-O G, 24ª Ed.*	97	% Saturação de O2	---	---
Manganês * *ISO 11885:2007*	<0,0050	mg/l Mn	---	4

LABORATORIO TOMAZ

IPAC acreditação L0274 ISO/IEC 17025 Ensaios

Relatório de Ensaio nº: 63541/2025 - Versão 2

Este relatório anula e substitui a(s) versão(ões) anterior(es).

Colhido por: Cliente

Produto: Água natural doce (consumo de aves)

Água - Captação - Colheita 250675513 – Captação Subterrânea A002388.2019

Zêzerovo-Produção Agrí. e Avíc. do Zêzere,S.A.
Rua Eduardo Mota n.º550
Ferreira Zêzere
2240-518 Ferreira Zêzere

Data Colheita: 21/09/2025 **Data Entrada Lab.:** 22/09/2025

Data Início Análise: 22/09/2025 **Data Fim Análise:** 29/09/2025

Data de Emissão: 07/10/2025

Definitivo

Ensaio / Método	Resultado ± U	Unidade	V.R.	V.Máx
Hidrocarbonetos Dissolvidos e Emulsionados *	<0,05	mg/l	---	---
SMEWW 5520 F, 24ª Ed.				
Azoto total	<3,0	mg/l N	---	---
MI n.º 105 (23.02.2024)				
Fósforo total	<2,0	mg/l P	---	---
MI n.º 104 (03.09.2021)				
Fluoretos	<0,10	mg/l F	---	1,5
ASTM D 4327:2017				
Oxidabilidade (MnO4)	0,6 ± 0,1	mg/l O2	---	---
MI n.º 218 (18.02.2022) equivalente à ISO 8467:1993				

O(s) resultado(s) encontra(m)-se em conformidade com os valores de referência para alimentação animal.

Notas:

V. Máx - Valores de referência baseados no "Guia de Boas Práticas - Água de Qualidade Adequada para Alimentação Animal - DGAV", e em recomendações estrangeiras.

Este Relatório de Ensaio anula e substitui a versão anterior por ter sido corrigido resultado e unidade do oxigénio dissolvido.

A colheita não está incluída no âmbito da acreditação do Laboratório Tomaz.
Os resultados aplicam-se à amostra conforme rececionada. As informações de identificação da amostra e data da colheita são da exclusiva responsabilidade do cliente.
* Ensaio não incluído no âmbito da acreditação do Laboratório Tomaz.

As opiniões / interpretações técnicas expressos neste relatório de ensaio não estão incluídos no âmbito da acreditação.

A regra de decisão usada na avaliação de conformidade, não tem em conta a incerteza, exceto se acordado com o cliente.
"MI" indica método interno do Laboratório; "SMEWW" indica "Standard Methods for the Examination of Water and Wastewater".
A acreditação segundo uma norma “NP EN ISO nnnnn” implica a acreditação para as respetivas normas “ISO nnnnn” e “EN ISO nnnnn” (ou respetiva norma nacional equivalente de outro país membro do CEN/CENELEC), quando existentes.
Os métodos de filtração por membrana não se aplicam a águas com elevadas cargas microbianas interferentes e matérias em suspensão.
Método interno equivalente é aquele que tem a mesma área de aplicação (parâmetros e matrizes) e que cumpre as características de desempenho, obtendo resultados comparáveis ao(s) método(s) normalizado(s) junto indicado(s).
"<X" inferior ao limite de quantificação do método de ensaio; Os resultados correspondem apenas às amostras ensaiadas.
Quando aplicável, é indicada a incerteza expandida, para um intervalo de confiança de 95%, com um fator de expansão de K = 2.
U: incerteza combinada, apresentada em valor absoluto, calculada ao resultado, para ensaios físico químicos; U: incerteza operacional relativa, calculada ao resultado, em valor absoluto, para ensaios microbiológicos de águas; U: incerteza técnica calculada ao resultado, apresentada em forma de intervalo de número de colónias, para ensaios microbiológicos de alimentos.
O cálculo da incerteza global é feito com recurso à fórmula Uan2+Uam2, sendo Uan a incerteza combinada e Uam a incerteza da amostragem.
A componente da incerteza da amostragem apenas é contabilizada quando a colheita é da responsabilidade do Laboratório Tomaz e está incluída no âmbito da acreditação.
A incerteza apresentada encontra-se dentro do âmbito da acreditação se o método de ensaio (componente incerteza da determinação) e de colheita (componente incerteza da amostragem) estiverem incluídos no âmbito da acreditação. A incerteza apresentada exclui-se do âmbito da acreditação quando o método de colheita ou o método de ensaio não são parte do âmbito da acreditação do Laboratório.
Este relatório de ensaio não pode ser reproduzido, a não ser na integra, sem o acordo escrito do Laboratório Tomaz.

Relatório autorizado por:

Pedro Timóteo

R. da Fontinha, s/ n
2410-219 Leiria

T. 244 830 460
(chamada para rede fixa nacional)

Email: geral@laboratoriotomaz.pt
www.laboratoriotomaz.pt

Beatriz Godinho Saúde

LABORATORIO TOMAZ

IPAC acreditação
L0274
ISO/IEC 17025
Ensaios

Relatório de Ensaio nº: 64032/2025 - Versão 2

Este relatório anula e substitui a(s) versão(ões) anterior(es).

Colhido por: Cliente

Produto: Água natural doce (consumo de aves)

Água - Captação subterrânea - A002370.2019

Zêzerovo-Produção Agrí. e Avíc. do Zêzere,S.A.
Rua Eduardo Mota n.º550
Ferreira Zêzere
2240-518 Ferreira Zêzere

Data Colheita: 23/09/2025
Data Entrada Lab.: 23/09/2025
Data Início Análise: 23/09/2025
Data Fim Análise: 02/10/2025
Data de Emissão: 07/10/2025

Definitivo

Ensaio / Método	Resultado ± U	Unidade	V.R.	V.Máx
Pesquisa e Quantificação de Bactérias Coliformes *ISO 9308-2:2012*	>200	NMP/100ml	---	---
Pesquisa e Quantificação de Coliformes fecais *MI n.º 224 (31.05.2017)*	10 ± 7	NMP/100 ml	---	---
Quantificação de Enterococos intestinais *ISO 7899-2:2000*	0	ufc/100ml	---	0
pH *NP 411:1966*	6,6 (20,4 ºC) ± 0,1	Escala de Sorensen	6,5 - 7,0	6,5 - 8,0
Condutividade eléctrica *MI n.º 013 (30.07.2025)*	$2,2x10^{2}$ ± $1,0x10^{1}$	µS/cm a 20 ºC	1600	3100
Carência Bioquímica de Oxigénio (CBO5, 20ºC) * *Det. O2 consumido após incub. 5 dias a 20º C*	3,2	mg/l O2	---	---
Sólidos Suspensos Totais (SST) *SMEWW 2540 D, 24ª Ed.*	<2,0	mg/l	---	---
Nitratos *ASTM D 4327:2017*	33 ± 4	mg/l NO3	---	200
Azoto amoniacal *MI n.º 102 (22.04.2022)*	<0,05	mg/l NH4	---	3
Sulfatos *ASTM D 4327:2017*	12 ± 1	mg/l SO4	---	500
Fosfatos * *MI n.º 113 (09.06.2008)*	<0,30	mg/l P2O5	---	---
Cloretos *ASTM D 4327:2017*	18 ± 2	mg/l Cl	---	250
Carência Química de Oxigénio (CQO) *MI n.º 217 (03.09.2021)*	<15	mg/l O2	---	---
Oxigénio dissolvido * *SMEWW 4500-O G, 24ª Ed.*	102	% Saturação de O2	---	---
Manganês * *ISO 11885:2007*	0,031 ± 0,004	mg/l Mn	---	4

LABORATORIO TOMAZ

IPAC acreditação
L0274
ISO/IEC 17025
Ensaios

Relatório de Ensaio nº: 64032/2025 - Versão 2

Este relatório anula e substitui a(s) versão(ões) anterior(es).

Colhido por: Cliente

Produto: Água natural doce (consumo de aves)
Água - Captação subterrânea - A002370.2019

Zêzerovo-Produção Agrí. e Avíc. do Zêzere,S.A.
Rua Eduardo Mota n.º550
Ferreira Zêzere
2240-518 Ferreira Zêzere

Data Colheita: 23/09/2025
Data Entrada Lab.: 23/09/2025
Data Início Análise: 23/09/2025
Data Fim Análise: 02/10/2025
Data de Emissão: 07/10/2025

Definitivo

Ensaio / Método	Resultado ± U	Unidade	V.R.	V.Máx
Hidrocarbonetos Dissolvidos e Emulsionados *	<0,05	mg/l	---	---
SMEWW 5520 F, 24ª Ed.				
Azoto total	6,1 ± 1,1	mg/l N	---	---
MI n.º 105 (23.02.2024)				
Fósforo total	<2,0	mg/l P	---	---
MI n.º 104 (03.09.2021)				
Fluoretos	<0,10	mg/l F	---	1,5
ASTM D 4327:2017				
Oxidabilidade (MnO4)	1,0 ± 0,2	mg/l O2	---	---
MI n.º 218 (18.02.2022) equivalente à ISO 8467:1993				

O(s) resultado(s) encontra(m)-se em conformidade com os valores de referência para alimentação animal.

Notas:
V. Máx - Valores de referência baseados no "Guia de Boas Práticas - Água de Qualidade Adequada para Alimentação Animal - DGAV", e em recomendações estrangeiras.

Este Relatório de Ensaio anula e substitui a versão anterior por ter sido corrigido resultado e unidade do oxigénio dissolvido.

A colheita não está incluída no âmbito da acreditação do Laboratório Tomaz.
Os resultados aplicam-se à amostra conforme rececionada. As informações de identificação da amostra e data da colheita são da exclusiva responsabilidade do cliente.
* Ensaio não incluído no âmbito da acreditação do Laboratório Tomaz.

As opiniões / interpretações técnicas expressos neste relatório de ensaio não estão incluídos no âmbito da acreditação.

A regra de decisão usada na avaliação de conformidade, não tem em conta a incerteza, exceto se acordado com o cliente.
"MI" indica método interno do Laboratório; "SMEWW" indica "Standard Methods for the Examination of Water and Wastewater".
A acreditação segundo uma norma “NP EN ISO nnnnn” implica a acreditação para as respetivas normas “ISO nnnnn” e “EN ISO nnnnn” (ou respetiva norma nacional equivalente de outro país membro do CEN/CENELEC), quando existentes.
Os métodos de filtração por membrana não se aplicam a águas com elevadas cargas microbianas interferentes e matérias em suspensão.
Método interno equivalente é aquele que tem a mesma área de aplicação (parâmetros e matrizes) e que cumpre as características de desempenho, obtendo resultados comparáveis ao(s) método(s) normalizado(s) junto indicado(s).
"<X" inferior ao limite de quantificação do método de ensaio; Os resultados correspondem apenas às amostras ensaiadas.
Quando aplicável, é indicada a incerteza expandida, para um intervalo de confiança de 95%, com um fator de expansão de K = 2.
U: incerteza combinada, apresentada em valor absoluto, calculada ao resultado, para ensaios físico químicos; U: incerteza operacional relativa, calculada ao resultado, em valor absoluto, para ensaios microbiológicos de águas; U: incerteza técnica calculada ao resultado, apresentada em forma de intervalo de número de colónias, para ensaios microbiológicos de alimentos.
O cálculo da incerteza global é feito com recurso à fórmula Uan2+Uam2, sendo Uan a incerteza combinada e Uam a incerteza da amostragem.
A componente da incerteza da amostragem apenas é contabilizada quando a colheita é da responsabilidade do Laboratório Tomaz e está incluída no âmbito da acreditação.
A incerteza apresentada encontra-se dentro do âmbito da acreditação se o método de ensaio (componente incerteza da determinação) e de colheita (componente incerteza da amostragem) estiverem incluídos no âmbito da acreditação. A incerteza apresentada exclui-se do âmbito da acreditação quando o método de colheita ou o método de ensaio não são parte do âmbito da acreditação do Laboratório.
Este relatório de ensaio não pode ser reproduzido, a não ser na integra, sem o acordo escrito do Laboratório Tomaz.

Relatório autorizado por:

Pedro Timóteo

R. da Fontinha, s/ n
2410-219 Leiria

T. 244 830 460
(chamada para rede fixa nacional)

Email: geral@laboratoriotomaz.pt
www.laboratoriotomaz.pt

Beatriz Godinho Saúde

LABORATORIO TOMAZ

IPAC acreditação L0274 ISO/IEC 17025 Ensaios

Relatório de Ensaio nº: 64033/2025 - Versão 2

Este relatório anula e substitui a(s) versão(ões) anterior(es).

Colhido por: Cliente

Produto: Água natural doce (consumo de aves)

Água - Captação subterrânea - A006468.2018.RH5A

Zêzerovo-Produção Agrí. e Avíc. do Zêzere,S.A.
Rua Eduardo Mota n.º550
Ferreira Zêzere
2240-518 Ferreira Zêzere

Data Colheita: 23/09/2025
Data Entrada Lab.: 23/09/2025
Data Início Análise: 23/09/2025
Data Fim Análise: 02/10/2025
Data de Emissão: 07/10/2025

Definitivo

Ensaio / Método	Resultado ± U	Unidade	V.R.	V.Máx
Pesquisa e Quantificação de Bactérias Coliformes *ISO 9308-2:2012*	>200	NMP/100ml	---	---
Pesquisa e Quantificação de Coliformes fecais *MI n.º 224 (31.05.2017)*	14 ± 8	NMP/100 ml	---	---
Quantificação de Enterococos intestinais *ISO 7899-2:2000*	0	ufc/100ml	---	0
pH *NP 411:1966*	6,6 (19,8 ºC) ± 0,1	Escala de Sorensen	6,5 - 7,0	6,5 - 8,0
Condutividade eléctrica *MI n.º 013 (30.07.2025)*	$2,2x10^{2}$ ± $1,0x10^{1}$	µS/cm a 20 ºC	1600	3100
Carência Bioquímica de Oxigénio (CBO5, 20ºC) * *Det. O2 consumido após incub. 5 dias a 20º C*	<2	mg/l O2	---	---
Sólidos Suspensos Totais (SST) *SMEWW 2540 D, 24ª Ed.*	<2,0	mg/l	---	---
Nitratos *ASTM D 4327:2017*	35 ± 4	mg/l NO3	---	200
Azoto amoniacal *MI n.º 102 (22.04.2022)*	<0,05	mg/l NH4	---	3
Sulfatos *ASTM D 4327:2017*	12 ± 1	mg/l SO4	---	500
Fosfatos * *MI n.º 113 (09.06.2008)*	<0,30	mg/l P2O5	---	---
Cloretos *ASTM D 4327:2017*	18 ± 2	mg/l Cl	---	250
Carência Química de Oxigénio (CQO) *MI n.º 217 (03.09.2021)*	<15	mg/l O2	---	---
Oxigénio dissolvido * *SMEWW 4500-O G, 24ª Ed.*	98	% Saturação de O2	---	---
Manganês * *ISO 11885:2007*	0,032 ± 0,004	mg/l Mn	---	4

LABORATORIO TOMAZ

IPAC acreditação L0274 ISO/IEC 17025 Ensaios

Relatório de Ensaio nº: 64033/2025 - Versão 2

Este relatório anula e substitui a(s) versão(ões) anterior(es).

Colhido por: Cliente

Produto: Água natural doce (consumo de aves)

Água - Captação subterrânea - A006468.2018.RH5A

Zêzerovo-Produção Agrí. e Avíc. do Zêzere,S.A.
Rua Eduardo Mota n.º550
Ferreira Zêzere
2240-518 Ferreira Zêzere

Data Colheita: 23/09/2025
Data Entrada Lab.: 23/09/2025
Data Início Análise: 23/09/2025
Data Fim Análise: 02/10/2025
Data de Emissão: 07/10/2025

Definitivo

Ensaio / Método	Resultado ± U	Unidade	V.R.	V.Máx
Hidrocarbonetos Dissolvidos e Emulsionados *	<0,05	mg/l	---	---
SMEWW 5520 F, 24ª Ed.				
Azoto total	6,4 ± 1,2	mg/l N	---	---
MI n.º 105 (23.02.2024)				
Fósforo total	<2,0	mg/l P	---	---
MI n.º 104 (03.09.2021)				
Fluoretos	<0,10	mg/l F	---	1,5
ASTM D 4327:2017				
Oxidabilidade (MnO4)	1,0 ± 0,2	mg/l O2	---	---
MI n.º 218 (18.02.2022) equivalente à ISO 8467:1993				

O(s) resultado(s) encontra(m)-se em conformidade com os valores de referência para alimentação animal.

Notas:

V. Máx - Valores de referência baseados no "Guia de Boas Práticas - Água de Qualidade Adequada para Alimentação Animal - DGAV", e em recomendações estrangeiras.

Este Relatório de Ensaio anula e substitui a versão anterior por ter sido corrigido resultado e unidade do oxigénio dissolvido.

A colheita não está incluída no âmbito da acreditação do Laboratório Tomaz.
Os resultados aplicam-se à amostra conforme rececionada. As informações de identificação da amostra e data da colheita são da exclusiva responsabilidade do cliente.
* Ensaio não incluído no âmbito da acreditação do Laboratório Tomaz.

As opiniões / interpretações técnicas expressos neste relatório de ensaio não estão incluídos no âmbito da acreditação.

A regra de decisão usada na avaliação de conformidade, não tem em conta a incerteza, exceto se acordado com o cliente.
"MI" indica método interno do Laboratório; "SMEWW" indica "Standard Methods for the Examination of Water and Wastewater".
A acreditação segundo uma norma “NP EN ISO nnnnn” implica a acreditação para as respetivas normas “ISO nnnnn” e “EN ISO nnnnn” (ou respetiva norma nacional equivalente de outro país membro do CEN/CENELEC), quando existentes.
Os métodos de filtração por membrana não se aplicam a águas com elevadas cargas microbianas interferentes e matérias em suspensão.
Método interno equivalente é aquele que tem a mesma área de aplicação (parâmetros e matrizes) e que cumpre as características de desempenho, obtendo resultados comparáveis ao(s) método(s) normalizado(s) junto indicado(s).
"<X" inferior ao limite de quantificação do método de ensaio; Os resultados correspondem apenas às amostras ensaiadas.
Quando aplicável, é indicada a incerteza expandida, para um intervalo de confiança de 95%, com um fator de expansão de K = 2.
U: incerteza combinada, apresentada em valor absoluto, calculada ao resultado, para ensaios físico químicos; U: incerteza operacional relativa, calculada ao resultado, em valor absoluto, para ensaios microbiológicos de águas; U: incerteza técnica calculada ao resultado, apresentada em forma de intervalo de número de colónias, para ensaios microbiológicos de alimentos.
O cálculo da incerteza global é feito com recurso à fórmula Uan2+Uam2, sendo Uan a incerteza combinada e Uam a incerteza da amostragem.
A componente da incerteza da amostragem apenas é contabilizada quando a colheita é da responsabilidade do Laboratório Tomaz e está incluída no âmbito da acreditação.
A incerteza apresentada encontra-se dentro do âmbito da acreditação se o método de ensaio (componente incerteza da determinação) e de colheita (componente incerteza da amostragem) estiverem incluídos no âmbito da acreditação. A incerteza apresentada exclui-se do âmbito da acreditação quando o método de colheita ou o método de ensaio não são parte do âmbito da acreditação do Laboratório.
Este relatório de ensaio não pode ser reproduzido, a não ser na integra, sem o acordo escrito do Laboratório Tomaz.

Relatório autorizado por:

Pedro Timóteo

R. da Fontinha, s/ n
2410-219 Leiria

T. 244 830 460
(chamada para rede fixa nacional)

Email: geral@laboratoriotomaz.pt
www.laboratoriotomaz.pt

Beatriz Godinho Saúde

Anexo VIII

CONTROLO DA QUALIDADE DA ÁGUA PARA CONSUMO HUMANO

Zona de Abastecimento

Rio Fundeiro

Em conformidade com o Decreto-Lei nº 306/2007, de 27 de agosto, na sua redação atual, procedeu-se à verificação da qualidade da água na rede pública, com a realização de análises periódicas segundo o Programa de Controlo da Qualidade da Água (PCQA) aprovado pela autoridade competente, a Entidade Reguladora dos Serviços de Água e Resíduos (ERSAR).

1º Trimestre de 2025
01 de janeiro a 31 de março

Parâmetros		Valor Paramétrico (VP)	Resultados Obtidos		Nº de análises Superiores ao VP	Cumprimento VP (%)	Nº de análises PCQA		
			Máximo	Mínimo			Previstas	Realizadas	Cumprimento (%)
Controlo de Rotina 1									
Escherichia Coli (E. coli) (N/100 ml)		0	0	0	0	100%	9	9	100%
Bactérias Coliformes (N/100 ml)		0	0	0	0	100%	9	9	100%
Desinfetante Residual (mg/l)		-	0,9	0,48	-	-	9	9	100%
Controlo de Rotina 2									
Cheiro a 25ºC (Fator de diluição)		3	<1	<1	0	100%	3	3	100%
Sabor a 25ºC (Fator de diluição)		3	<1	<1	0	100%	3	3	100%
pH (Unidades pH)		≥ 6,5 e ≤ 9,5	7,8	7,4	0	100%	3	3	100%
Condutividade (µS/cm a 20°C)		2500	160	140	0	100%	3	3	100%
Cor (mg/l PtCo)		20	<2	<2	0	100%	3	3	100%
Turvação (UNT)		4	<0,3	<0,3	0	100%	3	3	100%
Enterococos (N/100 ml)		0	0	0	0	100%	3	3	100%
Nº de Colónias a 22ºC (N/ml a 22°C)		Sem alteração anormal	4	0	0	100%	3	3	100%
Clostridium Perfringens (N/100 ml)	(2)	0	0	0	0	100%	3	3	100%
Alumínio (µg/l Al)	(2)	200	32	15,3	0	100%	3	3	100%
Ferro (µg/l Fe)	(2)	200	18	3,2	0	100%	3	3	100%
Controlo de Inspeção									
Amónio (mg/l NH4)		0,50	<0,040	<0,040	0	100%	1	1	100%
Antimónio (µg/l Sb)	(1)	5,0	<0,50	<0,50	0	100%	1	1	100%
Arsénio (µg/l As)	(1)	10	<0,50	<0,50	0	100%	1	1	100%
Benzeno (µg/l)	(1)	1,0	<0,30	<0,30	0	100%	1	1	100%
Benzo(a)pireno (µg/l)		0,010	<0,0030	<0,0030	0	100%	1	1	100%
Boro (mg/l B)	(1)	1	<0,020	<0,020	0	100%	1	1	100%
Bromatos (µg/l BrO3)	(1)	10	<3,00	<3,00	0	100%	1	1	100%
Cádmio (µg/l Cd)	(1)	5,0	<0,50	<0,50	0	100%	1	1	100%
Cálcio (mg/l Ca)		-	20,9	20,9	-	-	1	1	100%
Chumbo (µg/l Pb)		10	<1,00	<1,00	0	100%	1	1	100%
Cianetos (µg/l CN)	(1)	50	<5,00	<5,00	0	100%	1	1	100%
Cloratos (mg/l ClO3)		0,7	<0,008	<0,008	0	100%	1	1	100%
Cloretos (mg/l Cl)	(1)	250,0	12,2	12,2	0	100%	1	1	100%
Cloritos (mg/l ClO2)		0,7	<0,005	<0,005	0	100%	1	1	100%
Cobre (mg/l Cu)		2,0	0,0028	0,0028	0	100%	1	1	100%
Crómio (µg/l Cr)		50	<1,00	<1,00	0	100%	1	1	100%
1,2 – dicloroetano (µg/l)	(1)	3	<0,10	<0,10	0	100%	1	1	100%
Dureza Total (mg/l CaCO3)		-	61	61	-	-	1	1	100%
Fluoretos (mg/l F)	(1)	1,5	<0,10	<0,10	0	100%	1	1	100%
Magnésio (mg/l Mg)		-	2,15	2,15	-	-	1	1	100%
Manganês (µg/l Mn)		50	0,63	0,63	0	100%	1	1	100%
Mercúrio (µg/l Hg)	(1)	1,0	<0,200	<0,200	0	100%	1	1	100%
Níquel (µg/l Ni)		20	<2,0	<2,0	0	100%	1	1	100%
Nitratos (mg/l NO3)	(1)	50,0					0	0	-
Nitritos (mg/l NO2)		0,5	<0,040	<0,040	0	100%	1	1	100%
Oxidabilidade (mg/l O)		5	<1,0	<1,0	0	100%	1	1	100%
Potássio (mg/l K)		Sem alteração anormal	0,794	0,794	0	100%	1	1	100%
Selénio (µg/l Se)	(1)	10	<2,0	<2,0	0	100%	1	1	100%
Sódio (mg/l Na)	(1)	200	7,46	7,46	0	100%	1	1	100%
Sulfatos (mg/l SO4)	(1)	250	10	10	0	100%	1	1	100%
Hidrocarbonetos Aromáticos Policíclicos (HAP) (µg/l)		0,1	<0,0200	<0,0200	0	100%	1	1	100%
Benzo(b)fluoranteno ()			<0,0200	<0,0200	0	100%	1	1	100%
Benzo(ghi)perileno ()			<0,0200	<0,0200	0	100%	1	1	100%
Benzo(k)fluoranteno ()			<0,0200	<0,0200	0	100%	1	1	100%
Indeno(1,2,3-cd)pireno ()			<0,0200	<0,0200	0	100%	1	1	100%
Tetracloroeteno e tricloroeteno (Soma) (µg/l)	(1)	10	<1,0	<1,0	0	100%	1	1	100%
Tetracloroeteno (µg/l)	(1)	-	<0,10	<0,10	-	-	1	1	100%
Tricloroeteno (µg/l)	(1)	-	<1,0	<1,0	-	-	1	1	100%
Trihalometanos (µg/l)		100	37,4	37,4	0	100%	1	1	100%
Clorofórmio (µg/l)		-	25,7	25,7	-	-	1	1	100%
Bromofórmio (µg/l)		-	0,37	0,37	-	-	1	1	100%
Dibromoclorometano (µg/l)		-	2,04	2,04	-	-	1	1	100%
Bromodiclorometano (µg/l)		-	9,32	9,32	-	-	1	1	100%
Dose indicativa (mSv)	(1)	0,1	<0,10	<0,10	0	100%	1	1	100%
α - total (Bq/l)	(1)	-	<0,04	<0,04	-	-	1	1	100%
Radão (Bq/l)		500	<10,0	<10,0	0	100%	1	1	100%
Pesticidas - total (µg/l)	(1)	0,50	< maior dos L.Q.	< maior dos L.Q.	0	100%	1	1	100%
AMPA (µg/l)	(1)	0,10	<0,030	<0,030	0	100%	1	1	100%
Atrazina (µg/l)	(1)	0,10					0	0	-
Bentazona (µg/l)	(1)	0,10					0	0	-
Desetilatrazina (µg/l)	(1)	0,10					0	0	-
Desetilsimazina (µg/l)	(1)	0,10					0	0	-
Desetilterbutilazina (µg/l)	(1)	0,10					0	0	-
Dimetenamida-P (µg/l)	(1)	0,10					0	0	-
Dimetoato (µg/l)	(1)	0,10					0	0	-
Diurão (µg/l)	(1)	0,10					0	0	-
Glifosato (µg/l)	(1)	0,10	<0,030	<0,030	0	100%	1	1	100%
Imidaclopride (µg/l)	(1)	0,10					0	0	-
M656PH051 (µg/l)	(1)	0,10					0	0	-
MCPA (µg/l)	(1)	0,10					0	0	-
Metalaxil (µg/l)	(1)	0,10					0	0	-
Metolacloro (µg/l)	(1)	0,10					0	0	-
Metribuzina (µg/l)	(1)	0,10					0	0	-
Ometoato (µg/l)	(1)	0,10					0	0	-
Simazina (µg/l)	(1)	0,10					0	0	-
Terbutilazina (µg/l)	(1)	0,10					0	0	-
Tebuconazole (µg/l)	(1)	0,10					0	0	-

Notas:
(1) Parâmetro conservativo, controlo efetuado pela Entidade Gestora em Alta, Águas do Vale do Tejo, S.A.
(2) Parâmetro incluido no Controlo de Rotina 2.

Informação complementar relativa à averiguação das situações de incumprimento dos Valores Paramétricos
Durante o período em análise não se verificam incumprimentos.

Data: 12/06/2025

CONTROLO DA QUALIDADE DA ÁGUA PARA CONSUMO HUMANO

Zona de Abastecimento

Rio Fundeiro

Em conformidade com o Decreto-Lei nº 69/2023, de 21 de agosto, na sua redação atual, procedeu-se à verificação da qualidade da água na rede pública, com a realização de análises periódicas segundo o Programa de Controlo da Qualidade da Água (PCQA) aprovado pela autoridade competente, a Entidade Reguladora dos Serviços de Água e Resíduos (ERSAR).

2º Trimestre de 2025
01 de abril a 30 de junho

Parâmetros		Valor Paramétrico (VP)	Resultados Obtidos		Nº de análises Superiores ao VP	Cumprimento VP (%)	Nº de análises PCQA		
			Máximo	Mínimo			Previstas	Realizadas	Cumprimento (%)
Controlo de Rotina 1									
Escherichia Coli (E. coli) (N/100 ml)		0	0	0	0	100%	9	9	100%
Bactérias Coliformes (N/100 ml)		0	0	0	0	100%	9	9	100%
Desinfetante Residual (mg/l)		-	1,0	0,11	-	-	9	9	100%
Controlo de Rotina 2									
Cheiro a 25ºC (Fator de diluição)		3	<1	<1	0	100%	4	4	100%
Sabor a 25ºC (Fator de diluição)		3	<1	<1	0	100%	4	4	100%
pH (Unidades pH)		≥ 6,5 e ≤ 9,5	7,8	7,1	0	100%	4	4	100%
Condutividade (µS/cm a 20°C)		2500	150	120	0	100%	4	4	100%
Cor (mg/l PtCo)		20	<2,0	<2,0	0	100%	4	4	100%
Turvação (UNT)		4	0,44	<0,30	0	100%	4	4	100%
Enterococos (N/100 ml)	(3)	0	1	0	1	75%	4	4	100%
Nº de Colónias a 22ºC (N/ml a 22°C)		Sem alteração anormal	15	0	-	-	4	4	100%
Clostridium Perfringens (N/100 ml)	(2)	0	0	0	0	100%	4	4	100%
Alumínio (µg/l Al)	(2)	200	35	10	0	100%	4	4	100%
Ferro (µg/l Fe)	(2)	200	<20	<20	0	100%	4	4	100%
Controlo de Inspeção									
Amónio (mg/l NH4)		0,50					0	0	-
Antimónio (µg/l Sb)	(1)	5,0	<0,50	<0,50	0	100%	1	1	100%
Arsénio (µg/l As)	(1)	10	0,55	0,55	0	100%	1	1	100%
Benzeno (µg/l)	(1)	1,0	<0,30	<0,30	0	100%	1	1	100%
Benzo(a)pireno (µg/l)		0,010					0	0	-
Boro (mg/l B)	(1)	1	<0,0200	<0,0200	0	100%	1	1	100%
Bromatos (µg/l BrO3)	(1)	10	4,84	4,84	0	100%	1	1	100%
Cádmio (µg/l Cd)	(1)	5,0	<0,50	<0,50	0	100%	1	1	100%
Cálcio (mg/l Ca)		-					0	0	-
Chumbo (µg/l Pb)		10					0	0	-
Cianetos (µg/l CN)	(1)	50	<5,00	<5,00	0	100%	1	1	100%
Cloratos (mg/l ClO3)		0,7					0	0	-
Cloretos (mg/l Cl)	(1)	250,0	15	15	0	100%	1	1	100%
Cloritos (mg/l ClO2)		0,7					0	0	-
Cobre (mg/l Cu)		2,0					0	0	-
Crómio (µg/l Cr)		50					0	0	-
1,2 – dicloroetano (µg/l)	(1)	3	<0,10	<0,10	0	100%	1	1	100%
Dureza Total (mg/l CaCO3)		-					0	0	-
Fluoretos (mg/l F)	(1)	1,5	<0,10	<0,10	0	100%	1	1	100%
Magnésio (mg/l Mg)		-					0	0	-
Manganês (µg/l Mn)		50					0	0	-
Mercúrio (µg/l Hg)	(1)	1,0	<0,200	<0,200	0	100%	1	1	100%
Níquel (µg/l Ni)		20					0	0	-
Nitratos (mg/l NO3)	(1)	50,0	<1,00	<1,00	0	100%	1	1	100%
Nitritos (mg/l NO2)		0,5					0	0	-
Oxidabilidade (mg/l O)		5					0	0	-
Potássio (mg/l K)		Sem alteração anormal					0	0	-
Selénio (µg/l Se)	(1)	10	<2,00	<2,00	0	100%	1	1	100%
Sódio (mg/l Na)	(1)	200	7,94	7,94	0	100%	1	1	100%
Sulfatos (mg/l SO4)	(1)	250	<10,0	<10,0	0	100%	1	1	100%
Hidrocarbonetos Aromáticos Policíclicos (HAP) (µg/l)		0,1					0	0	-
Benzo(b)fluoranteno ()							0	0	-
Benzo(ghi)perileno ()							0	0	-
Benzo(k)fluoranteno ()							0	0	-
Indeno(1,2,3-cd)pireno ()							0	0	-
Tetracloroeteno e tricloroeteno (Soma) (µg/l)	(1)	10	<1,00	<1,00	0	100%	1	1	100%
Tetracloroeteno (µg/l)	(1)	-	<0,10	<0,10	-	-	1	1	100%
Tricloroeteno (µg/l)	(1)	-	<1,00	<1,00	-	-	1	1	100%
Trihalometanos (µg/l)		100					0	0	-
Clorofórmio (µg/l)		-					0	0	-
Bromofórmio (µg/l)		-					0	0	-
Dibromoclorometano (µg/l)		-					0	0	-
Bromodiclorometano (µg/l)		-					0	0	-
Dose indicativa (mSv)	(1)	0,1	<0,10	<0,10	0	100%	1	1	100%
α - total (Bq/l)	(1)	-	<0,04	<0,04	-	-	1	1	100%
Radão (Bq/l)		500					0	0	-
Pesticidas - total (µg/l)	(1)	0,50	< maior dos L.Q.	< maior dos L.Q.	0	100%	1	1	100%
AMPA (µg/l)	(1)	0,10	<0,030	<0,030	0	100%	1	1	100%
Atrazina (µg/l)	(1)	0,10					0	0	-
Bentazona (µg/l)	(1)	0,10					0	0	-
Desetilatrazina (µg/l)	(1)	0,10					0	0	-
Desetilsimazina (µg/l)	(1)	0,10					0	0	-
Desetilterbutilazina (µg/l)	(1)	0,10	<0,030	<0,030	0	100%	1	1	100%
Dimetenamida-P (µg/l)	(1)	0,10	<0,030	<0,030	0	100%	1	1	100%
Dimetoato (µg/l)	(1)	0,10					0	0	-
Diurão (µg/l)	(1)	0,10					0	0	-
Glifosato (µg/l)	(1)	0,10	<0,030	<0,030	0	100%	1	1	100%
Imidaclopride (µg/l)	(1)	0,10	<0,030	<0,030	0	100%	1	1	100%
M656PH051 (µg/l)	(1)	0,10	<0,030	<0,030	0	100%	1	1	100%
MCPA (µg/l)	(1)	0,10	<0,030	<0,030	0	100%	1	1	100%
Metalaxil (µg/l)	(1)	0,10					0	0	-
Metolacloro (µg/l)	(1)	0,10					0	0	-
Metribuzina (µg/l)	(1)	0,10					0	0	-
Ometoato (µg/l)	(1)	0,10					0	0	-
Simazina (µg/l)	(1)	0,10					0	0	-
Terbutilazina (µg/l)	(1)	0,10	<0,030	<0,030	0	100%	1	1	100%
Tebuconazole (µg/l)	(1)	0,10	<0,030	<0,030	0	100%	1	1	100%

Notas:
(1) Parâmetro conservativo, controlo efetuado pela Entidade Gestora em Alta, Águas do Vale do Tejo, S.A.
(2) Parâmetro incluido no Controlo de Rotina 2.

Informação complementar relativa à averiguação das situações de incumprimento dos Valores Paramétricos
(3) Durante o período em análise registou-se o incumprimento do parâmetro Enterococos, as análises posteriores efetuadas no âmbito do processo de investigação não confirmam o resultado.

Data: 04/09/2025

CONTROLO DA QUALIDADE DA ÁGUA PARA CONSUMO HUMANO

Zona de Abastecimento

Rio Fundeiro

Em conformidade com o Decreto-Lei nº 69/2023, de 21 de agosto, na sua redação atual, procedeu-se à verificação da qualidade da água na rede pública, com a realização de análises periódicas segundo o Programa de Controlo da Qualidade da Água (PCQA) aprovado pela autoridade competente, a Entidade Reguladora dos Serviços de Água e Resíduos (ERSAR).

3º Trimestre de 2025
01 de julho a 30 de setembro

Parâmetros		Valor Paramétrico (VP)	Resultados Obtidos		Nº de análises Superiores ao VP	Cumprimento VP (%)	Nº de análises PCQA		
			Máximo	Mínimo			Previstas	Realizadas	Cumprimento (%)
Controlo de Rotina 1									
Escherichia Coli (E. coli) (N/100 ml)		0	0	0	0	100%	9	9	100%
Bactérias Coliformes (N/100 ml)		0	0	0	0	100%	9	9	100%
Desinfetante Residual (mg/l)		-	1.1	0.1	-	-	9	9	100%
Controlo de Rotina 2									
Cheiro a 25ºC (Fator de diluição)		3	<1	<1	0	100%	3	3	100%
Sabor a 25ºC (Fator de diluição)		3	<1	<1	0	100%	3	3	100%
pH (Unidades pH)		≥ 6,5 e ≤ 9,5	7.8	7.4	0	100%	3	3	100%
Condutividade (µS/cm a 20°C)		2500	150	126	0	100%	3	3	100%
Cor (mg/l PtCo)		20	<2	<2	0	100%	3	3	100%
Turvação (UNT)		4	<0.30	<0.30	0	100%	3	3	100%
Enterococos (N/100 ml)		0	0	0	0	100%	3	3	100%
Nº de Colónias a 22ºC (N/ml a 22°C)		Sem alteração anormal	12	0	0	100%	3	3	100%
Clostridium Perfringens (N/100 ml)	(2)	0	0	0	0	100%	3	3	100%
Alumínio (µg/l Al)	(2)	200	98	35	0	100%	3	3	100%
Ferro (µg/l Fe)	(2)	200	<20	<20	0	100%	3	3	100%
Controlo de Inspeção									
Amónio (mg/l NH4)		0.50	<0.0400	<0.0400	0	100%	1	1	100%
Antimónio (µg/l Sb)	(1)	5.0					0	0	-
Arsénio (µg/l As)	(1)	10					0	0	-
Benzeno (µg/l)	(1)	1.0					0	0	-
Benzo(a)pireno (µg/l)		0.010	<0.0030	<0.0030	0	100%	1	1	100%
Boro (mg/l B)	(1)	1					0	0	-
Bromatos (µg/l BrO3)	(1)	10					0	0	-
Cádmio (µg/l Cd)	(1)	5.0					0	0	-
Cálcio (mg/l Ca)		-	25	25	-	-	1	1	100%
Chumbo (µg/l Pb)		10					1	1	100%
Cianetos (µg/l CN)	(1)	50					0	0	-
Cloratos (mg/l ClO3)		0.7	<0.0080	<0.0080	0	100%	1	1	100%
Cloretos (mg/l Cl)	(1)	250.0					0	0	-
Cloritos (mg/l ClO2)		0.7	<0.0050	<0.0050	0	100%	1	1	100%
Cobre (mg/l Cu)		2.0	<0.0010	<0.0010	0	100%	1	1	100%
Crómio (µg/l Cr)		50	<1.0	<1.0	0	100%	1	1	100%
1,2 – dicloroetano (µg/l)	(1)	3					0	0	-
Dureza Total (mg/l CaCO3)		-	74.0	74.0	-	-	1	1	100%
Fluoretos (mg/l F)	(1)	1.5					0	0	-
Magnésio (mg/l Mg)		-	2.8	2.8	-	-	1	1	100%
Manganês (µg/l Mn)		50	3.4	3.4	0	100%	1	1	100%
Mercúrio (µg/l Hg)	(1)	1.0					0	0	-
Níquel (µg/l Ni)		20	<2.0	<2.0	0	100%	1	1	100%
Nitratos (mg/l NO3)	(1)	50.0					0	0	-
Nitritos (mg/l NO2)		0.5	<0.040	<0.040	0	100%	1	1	100%
Oxidabilidade (mg/l O)		5	<1.0	<1.0	0	100%	1	1	100%
Potássio (mg/l K)		Sem alteração anormal	0.91	0.91	0	100%	1	1	100%
Selénio (µg/l Se)	(1)	10					0	0	-
Sódio (mg/l Na)	(1)	200					0	0	-
Sulfatos (mg/l SO4)	(1)	250					0	0	-
Hidrocarbonetos Aromáticos Policíclicos (HAP) (µg/l)		0.1	<0.0200	<0.0200	0	100%	1	1	100%
Benzo(b)fluoranteno ()			<0.0200	<0.0200	0	100%	1	1	100%
Benzo(ghi)perileno ()			<0.0200	<0.0200	0	100%	1	1	100%
Benzo(k)fluoranteno ()			<0.0200	<0.0200	0	100%	1	1	100%
Indeno(1,2,3-cd)pireno ()			<0.0200	<0.0200	0	100%	1	1	100%
Tetracloroeteno e tricloroeteno (Soma) (µg/l)	(1)	10					0	0	-
Tetracloroeteno (µg/l)	(1)	-					0	0	-
Tricloroeteno (µg/l)	(1)	-					0	0	-
Trihalometanos (µg/l)		100	62.0	62.0	0	100%	1	1	100%
Clorofórmio (µg/l)		-	40.8	40.8	-	-	1	1	100%
Bromofórmio (µg/l)		-	0.25	0.25	-	-	1	1	100%
Dibromoclorometano (µg/l)		-	4.02	4.02	-	-	1	1	100%
Bromodiclorometano (µg/l)		-	<0.10	<0.10	-	-	1	1	100%
Dose indicativa (mSv)	(1)	0.1					0	0	-
α - total (Bq/l)	(1)	-					0	0	-
Radão (Bq/l)		500	<10.0	<10.0	0	100%	1	1	100%
Pesticidas - total (µg/l)	(1)	0.50	< maior dos L.Q.	< maior dos L.Q.	0	100%	1	1	100%
AMPA (µg/l)	(1)	0.10					0	0	-
Atrazina (µg/l)	(1)	0.10					0	0	-
Bentazona (µg/l)	(1)	0.10					0	0	-
Desetilatrazina (µg/l)	(1)	0.10					0	0	-
Desetilsimazina (µg/l)	(1)	0.10					0	0	-
Desetilterbutilazina (µg/l)	(1)	0.10	<0.030	<0.030	0	100%	1	1	100%
Dimetenamida-P (µg/l)	(1)	0.10	<0.030	<0.030	0	100%	1	1	100%
Dimetoato (µg/l)	(1)	0.10					0	0	-
Diurão (µg/l)	(1)	0.10					0	0	-
Glifosato (µg/l)	(1)	0.10					0	0	-
Imidaclopride (µg/l)	(1)	0.10	<0.030	<0.030	0	100%	1	1	100%
M656PH051 (µg/l)	(1)	0.10	<0.030	<0.030	0	100%	1	1	100%
MCPA (µg/l)	(1)	0.10	<0.030	<0.030	0	100%	1	1	100%
Metalaxil (µg/l)	(1)	0.10					0	0	-
Metolacloro (µg/l)	(1)	0.10					0	0	-
Metribuzina (µg/l)	(1)	0.10					0	0	-
Ometoato (µg/l)	(1)	0.10					0	0	-
Simazina (µg/l)	(1)	0.10					0	0	-
Terbutilazina (µg/l)	(1)	0.10	<0.030	<0.030	0	100%	1	1	100%
Tebuconazole (µg/l)	(1)	0.10	<0.030	<0.030	0	100%	1	1	100%

Notas:
(1) Parâmetro conservativo, controlo efetuado pela Entidade Gestora em Alta, Águas do Vale do Tejo, S.A.
(2) Parâmetro incluido no Controlo de Rotina 2.

Informação complementar relativa à averiguação das situações de incumprimento dos Valores Paramétricos
Durante o período em análise não se verificam incumprimentos.

Data: 10/12/2025

CONTROLO DA QUALIDADE DA ÁGUA PARA CONSUMO HUMANO

Zona de Abastecimento

Rio Fundeiro

Em conformidade com o Decreto-Lei nº 69/2023, de 21 de agosto, na sua redação atual, procedeu-se à verificação da qualidade da água na rede pública, com a realização de análises periódicas segundo o Programa de Controlo da Qualidade da Água (PCQA) aprovado pela autoridade competente, a Entidade Reguladora dos Serviços de Água e Resíduos (ERSAR).

4º Trimestre de 2025
01 de outubro a 31 de dezembro

Parâmetros		Valor Paramétrico (VP)	Resultados Obtidos		Nº de análises Superiores ao VP	Cumprimento VP (%)	Nº de análises PCQA		
			Máximo	Mínimo			Presvistas	Realizadas	Cumprimento (%)
Controlo de Rotina 1									
Escherichia Coli (E. coli) (N/100 ml)		0	0	0	0	100%	9	9	100%
Bactérias Coliformes (N/100 ml)		0	0	0	0	100%	9	9	100%
Desinfetante Residual (mg/l)		-	0.9	0.2	-	-	9	9	100%
Controlo de Rotina 2									
Cheiro a 25ºC (Fator de diluição)		3	<1	<1	0	100%	3	3	100%
Sabor a 25ºC (Fator de diluição)		3	<1	<1	0	100%	3	3	100%
pH (Unidades pH)		≥ 6,5 e ≤ 9,5	7.4	7.1	0	100%	3	3	100%
Condutividade (µS/cm a 20°C)		2500	160	160	0	100%	3	3	100%
Cor (mg/l PtCo)		20	<2	<2.0	0	100%	3	3	100%
Turvação (UNT)		4	0.59	<0.30	0	100%	3	3	100%
Enterococos (N/100 ml)		0	0	0	0	100%	3	3	100%
Nº de Colónias a 22ºC (N/ml a 22°C)		Sem alteração anormal	0	0	0	100%	3	3	100%
Clostridium Perfringens (N/100 ml)	(2)	0	0	0	0	100%	3	3	100%
Alumínio (µg/l Al)	(2)	200	68	19	0	100%	3	3	100%
Ferro (µg/l Fe)	(2)	200	<20	<20	0	100%	3	3	100%
Controlo de Inspeção									
Amónio (mg/l NH4)		0.50					0	0	-
Antimónio (µg/l Sb)	(1)	5.0					0	0	-
Arsénio (µg/l As)	(1)	10					0	0	-
Benzeno (µg/l)	(1)	1.0					0	0	-
Benzo(a)pireno (µg/l)		0.010					0	0	-
Boro (mg/l B)	(1)	1					0	0	-
Bromatos (µg/l BrO3)	(1)	10					0	0	-
Cádmio (µg/l Cd)	(1)	5.0					0	0	-
Cálcio (mg/l Ca)		-					0	0	-
Chumbo (µg/l Pb)		10					0	0	-
Cianetos (µg/l CN)	(1)	50					0	0	-
Cloratos (mg/l ClO3)		0.7					0	0	-
Cloretos (mg/l Cl)	(1)	250.0					0	0	-
Cloritos (mg/l ClO2)		0.7					0	0	-
Cobre (mg/l Cu)		2.0					0	0	-
Crómio (µg/l Cr)		50					0	0	-
1,2 – dicloroetano (µg/l)	(1)	3					0	0	-
Dureza Total (mg/l CaCO3)		-					0	0	-
Fluoretos (mg/l F)	(1)	1.5					0	0	-
Magnésio (mg/l Mg)		-					0	0	-
Manganês (µg/l Mn)		50					0	0	-
Mercúrio (µg/l Hg)	(1)	1.0					0	0	-
Níquel (µg/l Ni)		20					0	0	-
Nitratos (mg/l NO3)	(1)	50.0					0	0	-
Nitritos (mg/l NO2)		0.5					0	0	-
Oxidabilidade (mg/l O)		5					0	0	-
Potássio (mg/l K)		Sem alteração anormal					0	0	-
Selénio (µg/l Se)	(1)	10					0	0	-
Sódio (mg/l Na)	(1)	200					0	0	-
Sulfatos (mg/l SO4)	(1)	250					0	0	-
Hidrocarbonetos Aromáticos Policíclicos (HAP) (µg/l)		0.1					0	0	-
Benzo(b)fluoranteno ()							0	0	-
Benzo(ghi)perileno ()							0	0	-
Benzo(k)fluoranteno ()							0	0	-
Indeno(1,2,3-cd)pireno ()							0	0	-
Tetracloroeteno e tricloroeteno (Soma) (µg/l)	(1)	10					0	0	-
Tetracloroeteno (µg/l)	(1)	-					0	0	-
Tricloroeteno (µg/l)	(1)	-					0	0	-
Trihalometanos (µg/l)		100					0	0	-
Clorofórmio (µg/l)		-					0	0	-
Bromofórmio (µg/l)		-					0	0	-
Dibromoclorometano (µg/l)		-					0	0	-
Bromodiclorometano (µg/l)		-					0	0	-
Dose indicativa (mSv)	(1)	0.1					0	0	-
α - total (Bq/l)	(1)	-					0	0	-
Radão (Bq/l)		500					0	0	-
Pesticidas - total (µg/l)	(1)	0.50	< maior dos L.Q.	< maior dos L.Q.	0	100%	1	1	100%
AMPA (µg/l)	(1)	0.10					0	0	-
Atrazina (µg/l)	(1)	0.10					0	0	-
Bentazona (µg/l)	(1)	0.10	<0.030	<0.030	0	100%	1	1	100%
Desetilatrazina (µg/l)	(1)	0.10					0	0	-
Desetilsimazina (µg/l)	(1)	0.10					0	0	-
Desetilterbutilazina (µg/l)	(1)	0.10					0	0	-
Dimetenamida-P (µg/l)	(1)	0.10					0	0	-
Dimetoato (µg/l)	(1)	0.10					0	0	-
Diurão (µg/l)	(1)	0.10					0	0	-
Glifosato (µg/l)	(1)	0.10					0	0	-
Imidaclopride (µg/l)	(1)	0.10					0	0	-
M656PH051 (µg/l)	(1)	0.10					0	0	-
MCPA (µg/l)	(1)	0.10					0	0	-
Metalaxil (µg/l)	(1)	0.10					0	0	-
Metolacloro (µg/l)	(1)	0.10					0	0	-
Metribuzina (µg/l)	(1)	0.10					0	0	-
Ometoato (µg/l)	(1)	0.10					0	0	-
Simazina (µg/l)	(1)	0.10					0	0	-
Terbutilazina (µg/l)	(1)	0.10					0	0	-
Tebuconazole (µg/l)	(1)	0.10					0	0	-

Notas:
(1) Parâmetro conservativo, controlo efetuado pela Entidade Gestora em Alta, Águas do Vale do Tejo, S.A.
(2) Parâmetro incluido no Controlo de Rotina 2.

Informação complementar relativa à averiguação das situações de incumprimento dos Valores Paramétricos
Durante o período em análise não se verificam incumprimentos.

Data: 26/02/2026

Anexo IX

DECLARAÇÃO

Francisco Manuel Cesário Marques, Diretor da Área de Projetos e Engenharia da Tejo Ambiente, Empresa Intermunicipal de Ambiente do Médio Tejo, S.A., declara, para os devidos efeitos e por ter sido solicitado, por ZÊZEREOVO, Produção Agrícola e Avícola do Zêzere, S.A., que na localização do imóvel designado por "Instalação avícola de Cabrala", sito em Cabrala, Freguesia de Nossa Senhora do Pranto, Concelho de Ferreira do Zêzere, NÃO se encontra disponível serviço público de saneamento de águas residuais domésticas através de meios fixos (rede de coletores), conforme o disposto no n. º2 do Artigo 59.º do Decreto-lei 194/2009 de 20 de Agosto.

Ourém, 26, janeiro, 2022

O Diretor da Área de Projetos e Engenharia

FRANCISCO MANUEL CESÁRIO MARQUES

Assinado de forma digital por FRANCISCO MANUEL CESÁRIO MARQUES
Dados: 2022.01.26 16:50:17 Z

Anexo X

Susana Fernandes

Processo n.º: 450.10.04.01.011706.2021.RH5A

Utilização n.º: L020761.2021.RH5A

Início: 2021/12/06

Validade: 2031/12/05

Licença de Utilização dos Recursos Hídricos - Rejeição de Águas Residuais

Identificação

Código APA	APA00017761
País*	Portugal
Número de Identificação Fiscal*	501686460
Nome/Denominação Social*	Zêzerovo - Produção Agrícola e Avícola do Zêzere, S.A.
Idioma	Português
Morada*	Rua Eduardo Mota nº550
Localidade*	PAIO MENDES
Código Postal	2240-518
Concelho*	Ferreira do Zêzere
Telefones	249360060
Fax	501686460
Obrigação de correcção de Dados de Perfil	|_|

Caracterização do(s) tratamento(s)

Descrição da atividade	Trata-se de uma fossa que recebe única e exclusivamente águas residuais provenientes das instalações sanitárias.
Tipo de tratamento	Fossa Séptica com Poço Absorvente
Nut III – Concelho – Freguesia	Médio Tejo / Ferreira do Zêzere / Nossa Senhora do Pranto
Longitude	-8.297350
Latitude	39.762433

Caracterização da rejeição

Origem das águas residuais

Domésticas	Instalações sociais

Designação do ponto de rejeição	Fossa Sética para receção de águas residuais provenientes das instalações sanitárias da Casa de Recolha de Ovos
Meio Recetor	Solo
Volume anual Descarregado (m3)	41.600
Sistema de Descarga	Órgão de infiltração
Nut III – Concelho – Freguesia	Médio Tejo / Ferreira do Zêzere / Nossa Senhora do Pranto
Longitude	-8.297310
Latitude	39.762455
Região Hidrográfica	Tejo e Ribeiras do Oeste
Bacia Hidrográfica	Zezere
Sub-Bacia Hidrográfica	PT05TEJ0914 :: Albufeira Castelo de Bode

Tipo de massa de água	SUBTERRANEA
Massa de água	PTA0X1RH5 :: MACIÇO ANTIGO INDIFERENCIADO DA BACIA DO TEJO
Classificação do estado/potencial ecológico (superficial) ou estado (subterrânea) da massa de água	Bom

Condições Gerais

1ª A rejeição de águas residuais domésticas será exclusivamente realizada no local e nas condições indicadas nesta licença, não estando autorizadas quaisquer outras descargas de efluentes, fim que não pode ser alterado sem prévia autorização da entidade licenciadora.

2ª O titular obriga-se a cumprir o disposto na presente licença, bem como todas as leis e regulamentos vigentes, na parte em que lhe for aplicável, e os que venham a ser publicados, quer as suas disposições se harmonizem ou não com os direitos e obrigações que à presente licença sejam aplicáveis.

3ª Para efeitos de fiscalização ou inspeção, o titular fica obrigado a facultar, às entidades competentes, esta licença, bem como o acesso à área, construções e equipamentos a ela associados.

4ª As despesas com vistorias extraordinárias inerentes à emissão desta licença, ou as que resultarem de reclamações justificadas, serão suportadas pelo seu titular.

5ª A presente licença pode ser revista ou revogada nos casos previstos nos artigos 28º e 32º do Decreto-Lei n.º 226-A/2007, de 31 de maio.

6ª A entidade licenciadora reserva o direito de restringir excecionalmente o regime de utilização dos recursos hídricos, por período a definir, em situações de emergência, nomeadamente secas, cheias e acidentes.

7ª A licença só poderá ser transmitida mediante autorização da entidade licenciadora de acordo com o disposto no artigo 26º do Decreto-Lei n.º 226-A/2007, de 31 de maio.

8ª A licença só poderá ser transacionada e temporariamente cedida mediante autorização da entidade licenciadora de acordo com o disposto no artigo 27º do Decreto-Lei n.º 226-A/2007, de 31 de maio.

9ª A licença caduca nas condições previstas no artigo 33º do Decreto-Lei n.º 226-A/2007, de 31 de maio.

10ª O titular obriga-se a solicitar a renovação desta licença, no prazo de 6 meses antes do seu termo, caso se mantenham as condições que determinaram a sua atribuição.

11ª Esta licença não confere direitos contra concessões que vierem a efetuar-se nos termos da legislação vigente.

12ª O titular fica obrigado a informar a entidade licenciadora, no prazo máximo de 24 horas, de qualquer acidente que afete o estado das águas.

13ª Em caso de incumprimento da presente licença, o seu titular fica sujeito às sanções previstas no Decreto-Lei n.º 226-A/2007, de 31 de maio.

14ª O titular deverá respeitar todas as leis e regulamentos aplicáveis e munir-se de quaisquer outras licenças exigíveis por outras Entidades.

Condições Específicas

1ª Qualquer alteração no funcionamento do sistema, mesmo que não prejudique as condições impostas nesta licença, deve ser comunicada à entidade licenciadora no prazo de cinco dias.

2ª O titular obriga-se a assumir a responsabilidade pela eficiência do processo de tratamento e/ou procedimentos que adotar, com vista a minimizar os efeitos decorrentes da descarga de efluentes, atendendo às necessidades de preservação do ambiente e de defesa da saúde pública.

3ª O titular obriga-se a garantir que os órgãos de tratamento, à exceção dos de infiltração no solo, são completamente estanques.

4ª O titular obriga-se a observar todos os preceitos legais no que concerne a segurança, gestão de resíduos e conservação da natureza e também a legislação e os regulamentos específicos das atividades complementares que simultaneamente venham a ser desenvolvidas no local.

5ª A descarga das águas residuais no solo não deve provocar alteração da qualidade das águas subterrâneas, ficando assim condicionada à natureza do terreno de infiltração, às suas condições de permeabilidade e à altura do nível freático, bem como a outros possíveis fatores decorrentes da necessidade de preservação do ambiente e de defesa da saúde pública, ficando a entidade gestora do sistema responsável pela tomada das medidas consideradas necessárias para a correção da situação.

6ª O sistema complementar de infiltração deve situar-se a uma distância mínima nunca inferior a 50 m de qualquer poço, furo, mina, nascente ou similar, existente no local.

7ª O titular obriga-se a manter o sistema de tratamento adotado em bom estado de funcionamento e conservação.

8ª O titular obriga-se a efetuar, quando necessário, a limpeza dos órgãos de tratamento, devendo guardar os comprovativos da sua realização, com indicação do destino final das lamas, para efeitos de inspeção ou fiscalização por parte das entidades competentes.

9ª O titular obriga-se a solicitar a ligação ao coletor municipal assim que a rede de saneamento exista e permita o encaminhamento dos efluentes ao sistema público, desativando o sistema individual de tratamento, o qual deverá ser demolido ou entulhado, e proceder à recuperação ambiental do local onde o mesmo se encontra atualmente instalado.

10ª O titular obriga-se a respeitar outras utilizações dos recursos hídricos devidamente tituladas, bem como quaisquer restrições de utilização local.

11ª Fazem parte integrante do presente título todos os anexos autenticados que o acompanham.

Administradora Regional da ARH Tejo e Oeste

Susana Fernandes

Susana Cristina Fernandes

ARH do Tejo e Oeste – Lisboa
Rua Artilharia Um, 107
1099 - 052 Lisboa | Portugal
Telefone: (+351) 21 472 82 00 | Fax: (+351) 21 471 90 74
e-mail: arht.geral@apambiente.pt
www.apambiente.pt

Localização da utilização

Peças desenhadas da localização



ARH do Tejo e Oeste – Lisboa
Rua Artilharia Um, 107
1099 - 052 Lisboa | Portugal
Telefone: (+351) 21 472 82 00 | Fax: (+351) 21 471 90 74
e-mail: arht.geral@apambiente.pt
www.apambiente.pt

Anexo XI

DRAP Centro
Direcção Regional
de Agricultura e Pescas
do Centro

CADERNO DE CAMPO

IDENTIFICAÇÃO DO PRODUTOR

NOME / DESIGNAÇÃO SOCIAL : ZÊZEROVO S.A.- INSTALAÇÃO AVÍCOLA DA CABRALA

NIF ou NIPC: 501686460 **NIFAP :** 4893391

ENDEREÇO: ZÊZEROVO S.A.

CÓDIGO POSTAL: 2240-518 **LOCALIDADE:** FERREIRA DO ZÊZERE

TELEFONE: 249 360 060 **FAX** _____ **TELEMOVEL:**

IDENTIFICAÇÃO DA UNIDADE DE PRODUÇÃO

NÚMERO DE PROCESSO REAP: 3578/02/LVT

DATA DE APROVAÇÃO DO PGEP:

NOME / DESIGNAÇÃO SOCIAL: INSTALAÇÃO AVÍCOLA CABRALA

ENDEREÇO: CABRALA

CÓDIGO POSTAL: 2240-518 **LOCALIDADE:** FERREIRA DO ZÊZERE

TELEFONE: 249361234 **FAX**_____ **TELEMOVEL:** 919734335

ORIGEM DO EFLUENTE PECUÁRIO

BOVINOS

SUÍNOS

OVINOS/CAPRINOS

AVES

EQUÍDEOS

LEPORIDEOS

OUTRAS ESPÉCIES

GOVERNO DE PORTUGAL | MINISTÉRIO DA AGRICULTURA, DO MAR, DO AMBIENTE E DO ORDENAMENTO DO TERRITÓRIO

DRAP Centro
Direcção Regional
de Agricultura e Pescas
do Centro

2. ENCAMINHAMENTO DE EFLUENTES PECUÁRIOS PARA O EXTERIOR

Data	N.º de Guia	Tipo de efluentes (Ton/m3)		Destino		
		Estrume	Chorume	Nome	NIF	N.º Parcela no iSIP
18/02/2025			29.56	Zêzerovo S.A.	501686460	1863104338002

GOVERNO DE PORTUGAL | MINISTÉRIO DA AGRICULTURA, DO MAR, DO AMBIENTE E DO ORDENAMENTO DO TERRITÓRIO

DRAP Centro
Direcção Regional
de Agricultura e Pescas
do Centro

3 - VALORIZAÇÃO AGRÍCOLA DE EFLUENTES PECUÁRIOS

Data de aplicação	N.º Parcela no iSIP	Área (ha)	Cultura	Tipo de efluente (m3/ton)			Método de aplicação do efluente				OBS
				Estrume	Chorume	SPOAT	Espalham.	Injecção	Fertirrig.	Outros	
18/02/2025	1863104338002		Prados temporários de sequeiro		29.56		X				

4 - FICHA DE FERTILIZAÇÃO

Cultura: Prados Temporários Sequeiro | Produção esperada: Prados Temporários Sequeiro | Área base: 6.14 ha

	Nutrientes (kg)		
	Azoto	Fósforo	Potássio
Necessidades da Cultura	30	75	100
Composição do Efluente Pecuário/ (m3/ton)	8.4	17	11

Fertelizantes Aplicados Orgânicos:	Quantidade			
Estrume (Ton)				
Chorume (m3)	29.56	248.304	502.52	325.16
SPOAT (Ton)				
Compostos (Kg)				
Lamas (Ton)				

Organico-Minerais					
Designação:	Unidade	Quantidade			
Total			248.304	502.52	325.16
Balanço			-64.104	-129.735	-83.919

GOVERNO DE PORTUGAL
MINISTÉRIO DA AGRICULTURA, DO MAR, DO AMBIENTE E DO ORDENAMENTO DO TERRITÓRIO

DRAP Centro
Direcção Regional
de Agricultura e Pescas
do Centro

CADERNO DE CAMPO

IDENTIFICAÇÃO DO PRODUTOR

NOME / DESIGNAÇÃO SOCIAL : ZÊZEROVO S.A.- INSTALAÇÃO AVÍCOLA DA CABRALA

NIF ou NIPC: 501686460 **NIFAP : 4893391**

ENDEREÇO: ZÊZEROVO S.A.

CÓDIGO POSTAL: 2240-518 **LOCALIDADE:** FERREIRA DO ZÊZERE

TELEFONE: 249 360 060 FAX _____TELEMOVEL:

IDENTIFICAÇÃO DA UNIDADE DE PRODUÇÃO

NÚMERO DE PROCESSO REAP: 3578/02/LVT

DATA DE APROVAÇÃO DO PGEP:

NOME / DESIGNAÇÃO SOCIAL: INSTALAÇÃO AVÍCOLA DA CABRALA

ENDEREÇO: CABRALA

CÓDIGO POSTAL: 2240-518 **LOCALIDADE:** FERREIRA DO ZÊZERE

TELEFONE: 249361234 **FAX**_____**TELEMOVEL:** 919734335

ORIGEM DO EFLUENTE PECUÁRIO

BOVINOS
SUÍNOS
OVINOS/CAPRINOS
AVES
EQUÍDEOS
LEPORIDEOS
OUTRAS ESPÉCIES

GOVERNO DE PORTUGAL | MINISTÉRIO DA AGRICULTURA, DO MAR, DO AMBIENTE E DO ORDENAMENTO DO TERRITÓRIO

DRAP Centro
Direcção Regional
de Agricultura e Pescas
do Centro

2. ENCAMINHAMENTO DE EFLUENTES PECUÁRIOS PARA O EXTERIOR

Data	N.º de Guia	Tipo de efluentes (Ton/m3)		Destino		
		Estrume	Chorume	Nome	NIF	N.º Parcela no iSIP
16/07/2025			74.86	Zêzerovo S.A.	501686460	1863104338002
10/09/2025			30.20	Zêzerovo S.A.	501686460	1863104338002

GOVERNO DE PORTUGAL | MINISTÉRIO DA AGRICULTURA, DO MAR, DO AMBIENTE E DO ORDENAMENTO DO TERRITÓRIO

DRAP Centro
Direcção Regional
de Agricultura e Pescas
do Centro

3 - VALORIZAÇÃO AGRÍCOLA DE EFLUENTES PECUÁRIOS

Data de aplicação	N.º Parcela no iSIP	Área (ha)	Cultura	Tipo de efluente (m3/ton)			Método de aplicação do efluente				OBS
				Estrume	Chorume	SPOAT	Espalham.	Injecção	Fertirrig.	Outros	
16/07/2025	1863104338002		Prados temporários de sequeiro		74.86		X				
10/09/2025	1863104338002		Prados temporários de sequeiro		30.20		X				

4 - FICHA DE FERTILIZAÇÃO					
Cultura: Prados Temporários Sequeiro		Produção esperada: Prados Temporários Sequeiro			Área base: 6.14 ha
			Nutrientes (kg)		
			Azoto	Fósforo	Potássio
Necessidades da Cultura			30	75	100
Composição do Efluente Pecuário/ (m3/ton)			8.4	17	11
Fertelizantes Aplicados Orgânicos:		Quantidade			
Estrume (Ton)					
Chorume (m3)		105.06	882.504	1786.02	1155.66
SPOAT (Ton)					
Compostos (Kg)					
Lamas (Ton)					
Organico-Minerais					
Designação:	Unidade	Quantidade			
Total			882.504	1786.02	1155.66
Balanço			-698.304	-1413.235	-914.446

Anexo XII

Agro Pecuária Cotrim & Silva, Lda.

• EXPLORAÇÃO DE SUÍNOS, OVINOS E CAPRINOS
• FABRICO DE QUEIJO TRADICIONAL
• LIMPEZA DE FOSSAS

2024 scoring TOP 5% MELHORES PME PORTUGAL

ATCUD:JFH3TWZW-2831

Fatura NFT FT01/2831
Data: **29/11/2025**
Original

Cod°Cliente: 22
Contribuinte: PT 501686460
Vencimento: 29/12/2025
Pagamento: 4 Pagamento A 30

ZEZEROVO, S.A.
Rua Eduardo Mota N° 550
Paio Mendes
2240-518 Ferreira do Zêzere

an+8 - Processado por programa certificado nº 278/AT

Referência	Descrição	Quantidade	Pr.Unitário	Desc.	SIRCA	Valor Iva
065	Serviço de Limpeza de Fossas de Águas Residuais do Centro PTV 2310	1,00 Un.	65,00		0,00	65,00 23
065	Serviço de Limpeza de Fossas de Águas Residuais do Núcleo Cabrala 2PT5-045	1,00 Un.	65,00		0,00	65,00 23

Obs: Vendedor: 1

Carga:	Rua Eduardo Mota N° 550	Paio Mendes	2240-518 Ferreira do Zêzere
Descarga:	ETAR - Ferreira do Zêzere	Ferreira do Zêzere	2240-335 Ferreira do Zêzere

Código AT:

	Valor	Taxa %	Valor IVA
	130,00	23,00	29,90

	Incidente	IVA	Total
Serviços:	130,00	29,90	159,90
Mercadorias:	0,00	0,00	0,00

0,00 %

PVP com IVA não incluído
Motivo de Isenção:

Ilíquido	130,00
Desconto	0,00
Descontos Linha	0,00
Portes/ SIRCA	
Líquido	130,00
Valor IVA	29,90
TOTAL	**159,90 €**
TOTAL A LIQUIDAR	**159,90**

Os artigos e/ou serviços facturados foram colocados à disposição do adquirente nesta data.

liliana.guimaraes@zezerovo.pt

De: david.henriques@zezerovo.pt
Enviado: 10 de dezembro de 2025 17:45
Para: liliana.guimaraes@zezerovo.pt
Assunto: FW: Limpeza de fossa 14-10-2025
Anexos: FAT. Zezerovo 29-11-2025.pdf

Com os melhores cumprimentos,

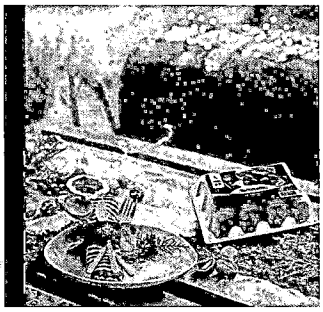



De: José Joaquim Conceição Silva <agro.cotrimesilva@gmail.com>
Enviada: 10 de dezembro de 2025 16:33
Para: david.henriques@zezerovo.pt
Assunto: Re: Limpeza de fossa 14-10-2025

Boa tarde Eng. David,
Segue em anexo a fatura referente aos serviços prestados no dia 25/10.
Grata pela atenção dispensada.
Com os melhores cumprimentos,
Marisa Silva

<david.henriques@zezerovo.pt> escreveu (terça, 2/12/2025 à(s) 14:48):

> Boa tarde,
>
> À data de 25/10, pode considerar estes dois locais:
>
> Centro PTV 2310
>
> Núcleo Cabrala – 2PT5-045
>
> Obrigado.

Com os melhores cumprimentos,



De: José Joaquim Conceição Silva <agro.cotrimesilva@gmail.com>
Enviada: 29 de novembro de 2025 17:17
Para: david.henriques@zezerovo.pt
Assunto: Re: Limpeza de fossa 14-10-2025

Boa tarde Eng. David,

Segue em anexo a fatura referente aos serviços prestados nos dias 14 e 17 de outubro.

Peço desculpa, mas adicionalmente no dia 25/10/2025 também foram realizados serviços de "limpeza de fossas da rampa" - 2 cargas.

Pode por favor indicar qual o local a colocar?

Caso seja necessário alguma informação adicional disponha.

Grata pela atenção dispensada.

Peço desculpa pela demora na resposta.

Com os melhores cumprimentos,

Marisa Silva

<david.henriques@zezerovo.pt> escreveu (segunda, 10/11/2025 à(s) 16:05):

Boa tarde Marisa,

Desculpe o atraso.

Solicito a emissão de duas faturas.

1 – Limpeza Fossa Exploração Souto da Ponte 14/10

2 – Limpeza Fossas Centro PT 087 17/10

Obrigado.

Com os melhores cumprimentos,

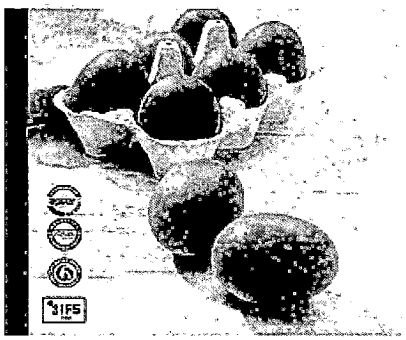

ZÊZEROVO

DAVID HENRIQUES

DEPARTAMENTO PRODUÇÃO _ 915 418 051

ZÊZEROVO, Produção Agrícola e Avícola do Zêzere, S.A.
Rua Eduardo Mata, 550 . 2240-518 Paio Mendes . Ferreira do Zêzere - PORTUGAL
(+351) 249 360 050 . zezerovo@zezerovo.pt . www.zezerovo.pt

De: José Joaquim Conceição Silva <agro.cotrimesilva@gmail.com>
Enviada: 4 de novembro de 2025 15:00
Para: david.henriques@zezerovo.pt
Assunto: Limpeza de fossa 14-10-2025

Boa tarde Eng. David,

Informo que no dia 14-10-2025 foi realizado serviço de limpeza de fossa situada atrás do armazém da manutenção (armazém utilizado pelo colaborador Diogo Carifas).

Adicionalmente no dia 17-10-2025 foram realizados trabalhos para desentupir caixas durante 3 horas.

Pode por favor indicar qual o descritivo/informação a indicar nas faturas?

Grata pela atenção dispensada.

Com os melhores cumprimentos,

Marisa Silva

Agro Pecuária Cotrim & Silva, Lda.

- EXPLORAÇÃO DE SUÍNOS, OVINOS E CAPRINOS
- FABRICO DE QUEIJO TRADICIONAL
- LIMPEZA DE FOSSAS

2024 scoring TOP 5% MELHORES PME PORTUGAL

ATCUD:JFH3TWZW-2857

Fatura NFT FT01/2857
Data: **30/12/2025**
Original

Cod°Cliente: 22
Contribuinte: PT 501686460
Vencimento: 29/01/2026
Pagamento: 4 Pagamento A 30

ZEZEROVO, S.A.

Rua Eduardo Mota N° 550
Paio Mendes
2240-518 Ferreira do Zêzere

BWzJ - Processado por programa certificado nº 278/AT

Referência	Descrição	Quantidade		Pr.Unitário	Desc.	SIRCA	Valor Iva
065	Serviço de Limpeza de Fossas de Águas Residuais em Cabrala 2PT5-045	1,0000	Un.	65,0000		0,00	65,00 23

Obs:

Vendedor: 1

Carga:	Rua Eduardo Mota N° 550	Paio Mendes	2240-518 Ferreira do Zêzere
Descarga:	ETAR - Ferreira do Zêzere	Ferreira do Zêzere	2240-335 Ferreira do Zêzere

Valor	Taxa %	Valor IVA
65,00	23,00	14,95

	Incidente	IVA	Total
Serviços:	65,00	14,95	79,95
Mercadorias:	0,00	0,00	0,00

Ilíquido	65,00
Desconto	0,00
Descontos Linha	0,00
Portes/ SIRCA	
Líquido	65,00
Valor IVA	14,95
TOTAL	**79,95 €**
TOTAL A LIQUIDAR	**79,95**

PVP com IVA não incluído
Motivo de Isenção:

Os artigos e/ou serviços facturados foram colocados à disposição do adquirente nesta data.

Agro Pecuária
Cotrim & Silva, Lda.

- EXPLORAÇÃO DE SUÍNOS, OVINOS E CAPRINOS
- FABRICO DE QUEIJO TRADICIONAL
- LIMPEZA DE FOSSAS

2024 scoring TOP 5% MELHORES PME PORTUGAL

ATCUD:JFH3TWZW-2858

Fatura NFT FT01/2858
Data: **30/12/2025**
Original

Cod°Cliente: 22
Contribuinte: PT 501686460
Vencimento: 29/01/2026
Pagamento: 4 Pagamento A 30

ZEZEROVO, S.A.
Rua Eduardo Mota N° 550
Paio Mendes
2240-518 Ferreira do Zêzere

bw7n - Processado por programa certificado nº 278/AT

Referência	Descrição	Quantidade	Pr.Unitário	Desc.	SIRCA	Valor Iva
065	Serviço de Limpeza de Fossas de Águas Residuais em Cabrala 3PT5-043	1,0000 Un.	65,0000		0,00	65,00 23

Obs:

Vendedor: 1

Carga:	Rua Eduardo Mota N° 550	Paio Mendes	2240-518 Ferreira do Zêzere
Descarga:	ETAR - Ferreira do Zêzere	Ferreira do Zêzere	2240-335 Ferreira do Zêzere

	Valor	Taxa %	Valor IVA
	65,00	23,00	14,95

	Incidente	IVA	Total
Serviços:	65,00	14,95	79,95
Mercadorias:	0,00	0,00	0,00

Ilíquido	65,00
Desconto	0,00
Descontos Linha	0,00
Portes/ SIRCA	
Líquido	65,00
Valor IVA	14,95
TOTAL	**79,95 €**
TOTAL A LIQUIDAR	**79,95**

PVP com IVA não incluído
Motivo de Isenção:

Os artigos e/ou serviços facturados foram colocados à disposição do adquirente nesta data.

Anexo XIII

ZEZEROVO - PRODUCAO AGRICOLA AVICOLA ZEZERE, S.A.

RUA EDUARDO MOTA, N.º 550

2240-518 PAIO MENDES

Contribuinte N.º: 501686460

NIB: 0033 0000 00005384079 17
IBAN: PT50 0033 0000 00005384079 17
SWIFT/BIC: BCOMPTPL

Chamada para a rede fixa nacional

ATCUD: JJ33Z7S8-289

Exmo.(s) Sr.(s)

ALMEIDA & CIA, LDA

Zona Industial, Lote 28

ALMEIRIM

2080-221 ALMEIRIM

2.ª Via

Fatura FT FA.2025/289

V/N.º Contrib.	V/Referência	Moeda	Câmbio	Data
500016330	PTRDS65-V Pav. P17	EUR	1,000000	21/01/2025

Desc. Comercial	Desc. Fin.	Vencimento	Condição Pagamento	Cliente
0,00	0,00	20/02/2025	Fact. 30 dias	10145

Artigo	Descrição	Lote	IVA	Qtd.	Un.	QTD Caixas	Pr. Unitário	Desc.	Total Líquido
GA02080003	Estrume de Aves Und - Subprodutos Categoria M2		6	1,00	UND	0,0 0	70,000	0,00	70,00
	Quantidade estimada 30m3								
	Destino:								
	Marco Loureiro, Sociedade Unipessoal Lda.								
	Paço dos Negros, 2080-640 Fazendas de Almeirim								
	Nif: 508758505								
	Número de registo do transportador: 21TRS448V								

"Sobre estes preços incidem ainda os pagamentos e/ou descontos e outras contrapartidas decorrentes de todos os contratos e acordos celebrados entre as partes, nos termos do decreto-lei nº 166/2013 de 27-12"

Bens colocados à disposição do adquirente em : 21/01/2025

Quadro Resumo de Impostos

Taxa/Valor	Incid./Qtd.	Total	Motivo Isenção
IVA (6,00)	70,00	4,20	

Mercadoria/Serviços	70,00
Descontos Comerciais	0,00
Desconto Financeiro	0,00
Portes	0,00
Outros Serviços	0,00
Adiantamentos	0,00
IVA	4,20
Ecovalor	0,00
IEC	0,00
Acerto	0,00
Total (EUR)	**74,20**

Carga	Descarga
Relvas - 2025-01-21 / 08:47	Paço dos Negros - 2025-01-21 / 15:01
Rua Eduardo Mota, nº 550	Zona Industial, Lote 28
Ferreira do Zêzere	ALMEIRIM
2240-518 Paio Mendes	2080-221 ALMEIRIM
Portugal (Santarém)	Portugal (Santarém)

Paletes LPR 66 (80x120) : 0
Paletes LPR 65 (80x60) : 0
Paletes Logifruit 81 (80x120) : 0
Paletes Logifruit 41 (80x60) : 0
Caixa Logifruit 618: 0

Após o vencimento, reservamos o direito de cobrar juros de mora, nos termos da lei

Elaborado por : Rosa Alcobia

U0Kw-Processado por Programa Certificado n.º 0030/AT / FT FA.2025/289 | Os bens e/ou serviços foram colocados à disposição na data 2025-01-21 / © Cegid /

N.º Registo Produtor PT01103451

ZEZEROVO - PRODUCAO AGRICOLA AVICOLA ZEZERE, S.A.

RUA EDUARDO MOTA, N.º 550

2240-518 PAIO MENDES

Contribuinte N.º: 501686460

NIB: 0033 0000 00005384079 17
IBAN: PT50 0033 0000 00005384079 17
SWIFT/BIC: BCOMPTPL

Chamada para a rede fixa nacional

ATCUD: JJ33Z7S8-290

Exmo.(s) Sr.(s)

ALMEIDA & CIA, LDA

Zona Industial, Lote 28

ALMEIRIM

2080-221 ALMEIRIM

2.ª Via

Fatura FT FA.2025/290

V/N.º Contrib.	V/Referência	Moeda	Câmbio	Data
500016330	PTRDS65-V Pav. P17	EUR	1,000000	21/01/2025

Desc. Comercial	Desc. Fin.	Vencimento	Condição Pagamento	Cliente
0,00	0,00	20/02/2025	Fact. 30 dias	10145

Artigo	Descrição	Lote	IVA	Qtd.	Un.	QTD Caixas	Pr. Unitário	Desc.	Total Líquido
GA02080003	Estrume de Aves Und - Subprodutos Categoria M2		6	1,00	UND	0,0 0	70,000	0,00	70,00
	Quantidade estimada 30m3								
	Destino:								
	Marco Loureiro, Sociedade Unipessoal Lda.								
	Paço dos Negros, 2080-640 Fazendas de Almeirim								
	Nif: 508758505								
	Número de registo do transportador: 21TRS448V								

"Sobre estes preços incidem ainda os pagamentos e/ou descontos e outras contrapartidas decorrentes de todos os contratos e acordos celebrados entre as partes, nos termos do decreto-lei nº 166/2013 de 27-12"

Bens colocados à disposição do adquirente em : 21/01/2025

Quadro Resumo de Impostos

Taxa/Valor	Incid./Qtd.	Total	Motivo Isenção
IVA (6,00)	70,00	4,20	

Mercadoria/Serviços	70,00
Descontos Comerciais	0,00
Desconto Financeiro	0,00
Portes	0,00
Outros Serviços	0,00
Adiantamentos	0,00
IVA	4,20
Ecovalor	0,00
IEC	0,00
Acerto	0,00
Total (EUR)	**74,20**

Carga	Descarga
Relvas - 2025-01-21 / 08:48	Paço dos Negros - 2025-01-21 / 16:01
Rua Eduardo Mota, nº 550	Zona Industial, Lote 28
Ferreira do Zêzere	ALMEIRIM
2240-518 Paio Mendes	2080-221 ALMEIRIM
Portugal (Santarém)	Portugal (Santarém)

Paletes LPR 66 (80x120) : 0
Paletes LPR 65 (80x60) : 0
Paletes Logifruit 81 (80x120) : 0
Paletes Logifruit 41 (80x60) : 0
Caixa Logifruit 618: 0

Após o vencimento, reservamos o direito de cobrar juros de mora, nos termos da lei

Elaborado por : Rosa Alcobia

AngK-Processado por Programa Certificado n.º 0030/AT / FT FA.2025/290 | Os bens e/ou serviços foram colocados à disposição na data 2025-01-21 / © Cegid /

N.º Registo Produtor PT01103451

ZEZEROVO - PRODUCAO AGRICOLA AVICOLA ZEZERE, S.A.

RUA EDUARDO MOTA, N.º 550

2240-518 PAIO MENDES

Contribuinte N.º: 501686460

NIB: 0033 0000 00005384079 17
IBAN: PT50 0033 0000 00005384079 17
SWIFT/BIC: BCOMPTPL

Chamada para a rede fixa nacional

ATCUD: JJ33Z7S8-291

Exmo.(s) Sr.(s)

ALMEIDA & CIA, LDA

Zona Industial, Lote 28

ALMEIRIM

2080-221 ALMEIRIM

2.ª Via

Fatura FT FA.2025/291

V/N.º Contrib.	V/Referência	Moeda	Câmbio	Data
500016330	PTRDS65-V Pav. P17	EUR	1,000000	21/01/2025

Desc. Comercial	Desc. Fin.	Vencimento	Condição Pagamento	Cliente
0,00	0,00	20/02/2025	Fact. 30 dias	10145

Artigo	Descrição	Lote	IVA	Qtd.	Un.	QTD Caixas	Pr. Unitário	Desc.	Total Líquido
GA02080003	Estrume de Aves Und - Subprodutos Categoria M2		6	1,00	UND	0,0 0	70,000	0,00	70,00
	Quantidade estimada 30m3								
	Destino:								
	Marco Loureiro, Sociedade Unipessoal Lda.								
	Paço dos Negros, 2080-640 Fazendas de Almeirim								
	Nif: 508758505								
	Número de registo do transportador: 21TRS448V								

"Sobre estes preços incidem ainda os pagamentos e/ou descontos e outras contrapartidas decorrentes de todos os contratos e acordos celebrados entre as partes, nos termos do decreto-lei nº 166/2013 de 27-12"

Bens colocados à disposição do adquirente em : 21/01/2025

Quadro Resumo de Impostos

Taxa/Valor	Incid./Qtd.	Total	Motivo Isenção
IVA (6,00)	70,00	4,20	

Mercadoria/Serviços	70,00
Descontos Comerciais	0,00
Desconto Financeiro	0,00
Portes	0,00
Outros Serviços	0,00
Adiantamentos	0,00
IVA	4,20
Ecovalor	0,00
IEC	0,00
Acerto	0,00
Total (EUR)	**74,20**

Carga

Relvas - 2025-01-21 / 08:49

Rua Eduardo Mota, nº 550

Ferreira do Zêzere

2240-518 Paio Mendes

Portugal (Santarém)

Descarga

Paço dos Negros - 2025-01-21 / 16:31

Zona Industial, Lote 28

ALMEIRIM

2080-221 ALMEIRIM

Portugal (Santarém)

Paletes LPR 66 (80x120) : 0
Paletes LPR 65 (80x60) : 0
Paletes Logifruit 81 (80x120) : 0
Paletes Logifruit 41 (80x60) : 0
Caixa Logifruit 618: 0

Após o vencimento, reservamos o direito de cobrar juros de mora, nos termos da lei

Elaborado por : Rosa Alcobia

ZdcB-Processado por Programa Certificado n.º 0030/AT / FT FA.2025/291 | Os bens e/ou serviços foram colocados à disposição na data 2025-01-21 / © Cegid /

N.º Registo Produtor PT01103451

ZEZEROVO - PRODUCAO AGRICOLA AVICOLA ZEZERE, S.A.

RUA EDUARDO MOTA, N.º 550

2240-518 PAIO MENDES

Contribuinte N.º: 501686460

NIB: 0033 0000 00005384079 17
IBAN: PT50 0033 0000 00005384079 17
SWIFT/BIC: BCOMPTPL

Chamada para a rede fixa nacional

ATCUD: JJ33Z7S8-293

Exmo.(s) Sr.(s)

ALMEIDA & CIA, LDA

Zona Industrial, Lote 28

ALMEIRIM

2080-221 ALMEIRIM

2.ª Via

Fatura FT FA.2025/293

V/N.º Contrib.	V/Referência	Moeda	Câmbio	Data
500016330	PTRDS65-V Pav. P17	EUR	1,000000	21/01/2025

Desc. Comercial	Desc. Fin.	Vencimento	Condição Pagamento	Cliente
0,00	0,00	20/02/2025	Fact. 30 dias	10145

Artigo	Descrição	Lote	IVA	Qtd.	Un.	QTD Caixas	Pr. Unitário	Desc.	Total Líquido
GA02080003	Estrume de Aves Und - Subprodutos Categoria M2		6	1,00	UND	0,0 0	70,000	0,00	70,00
	Quantidade estimada 30m3								
	Destino:								
	Eduardo Roque Marques da Costa Soc. Unipessoal Lda								
	Rua da Galhota, Marinhais - 2125-173 Marinhais								
	Nif: 507241967								
	Número de registo do transportador: 21TRS448V								

"Sobre estes preços incidem ainda os pagamentos e/ou descontos e outras contrapartidas decorrentes de todos os contratos e acordos celebrados entre as partes, nos termos do decreto-lei nº 166/2013 de 27-12"

Bens colocados à disposição do adquirente em : 21/01/2025

Quadro Resumo de Impostos

Taxa/Valor	Incid./Qtd.	Total	Motivo Isenção
IVA (6,00)	70,00	4,20	

Mercadoria/Serviços	70,00
Descontos Comerciais	0,00
Desconto Financeiro	0,00
Portes	0,00
Outros Serviços	0,00
Adiantamentos	0,00
IVA	4,20
Ecovalor	0,00
IEC	0,00
Acerto	0,00
Total (EUR)	**74,20**

Carga	Descarga
Relvas - 2025-01-21 / 08:50	Paço dos Negros - 2025-01-21 / 17:01
Rua Eduardo Mota, nº 550	Zona Industrial, Lote 28
Ferreira do Zêzere	ALMEIRIM
2240-518 Paio Mendes	2080-221 ALMEIRIM
Portugal (Santarém)	Portugal (Santarém)

Paletes LPR 66 (80x120) : 0
Paletes LPR 65 (80x60) : 0
Paletes Logifruit 81 (80x120) : 0
Paletes Logifruit 41 (80x60) : 0
Caixa Logifruit 618: 0

Após o vencimento, reservamos o direito de cobrar juros de mora, nos termos da lei

Elaborado por : Rosa Alcobia

OV0n-Processado por Programa Certificado n.º 0030/AT / FT FA.2025/293 | Os bens e/ou serviços foram colocados à disposição na data 2025-01-21 / © Cegid /

N.º Registo Produtor PT01103451

ZEZEROVO - PRODUCAO AGRICOLA AVICOLA ZEZERE, S.A.

RUA EDUARDO MOTA, N.º 550

2240-518 PAIO MENDES

Contribuinte N.º: 501686460

NIB: 0033 0000 00005384079 17
IBAN: PT50 0033 0000 00005384079 17
SWIFT/BIC: BCOMPTPL

Chamada para a rede fixa nacional

ATCUD: JJ33Z7S8-310

Exmo.(s) Sr.(s)

ALMEIDA & CIA, LDA

Zona Industial, Lote 28

ALMEIRIM

2080-221 ALMEIRIM

2.ª Via

Fatura FT FA.2025/310

V/N.º Contrib.	V/Referência	Moeda	Câmbio	Data
500016330	PTRDS65-V Pav. P17	EUR	1,000000	22/01/2025

Desc. Comercial	Desc. Fin.	Vencimento	Condição Pagamento	Cliente
0,00	0,00	21/02/2025	Fact. 30 dias	10145

Artigo	Descrição	Lote	IVA	Qtd.	Un.	QTD Caixas	Pr. Unitário	Desc.	Total Líquido
GA02080003	Estrume de Aves Und - Subprodutos Categoria M2		6	1,00	UND	0,0 0	70,000	0,00	70,00
	Quantidade estimada 30m3								
	Destino:								
	Marco Loureiro, Sociedade Unipessoal Lda.								
	Paço dos Negros, 2080-640 Fazendas de Almeirim								
	Nif: 508758505								
	Número de registo do transportador: 21TRS448V								

"Sobre estes preços incidem ainda os pagamentos e/ou descontos e outras contrapartidas decorrentes de todos os contratos e acordos celebrados entre as partes, nos termos do decreto-lei nº 166/2013 de 27-12"

Bens colocados à disposição do adquirente em : 22/01/2025

Quadro Resumo de Impostos

Taxa/Valor	Incid./Qtd.	Total	Motivo Isenção
IVA (6,00)	70,00	4,20	

Mercadoria/Serviços	70,00
Descontos Comerciais	0,00
Desconto Financeiro	0,00
Portes	0,00
Outros Serviços	0,00
Adiantamentos	0,00
IVA	4,20
Ecovalor	0,00
IEC	0,00
Acerto	0,00
Total (EUR)	**74,20**

Carga	Descarga
Relvas - 2025-01-22 / 08:14	Paço dos Negros - 2025-01-22 / 18:01
Rua Eduardo Mota, nº 550	Zona Industial, Lote 28
Ferreira do Zêzere	ALMEIRIM
2240-518 Paio Mendes	2080-221 ALMEIRIM
Portugal (Santarém)	Portugal (Santarém)

Paletes LPR 66 (80x120) : 0
Paletes LPR 65 (80x60) : 0
Paletes Logifruit 81 (80x120) : 0
Paletes Logifruit 41 (80x60) : 0
Caixa Logifruit 618: 0

Após o vencimento, reservamos o direito de cobrar juros de mora, nos termos da lei

Elaborado por : Sandra Silva

Vgma-Processado por Programa Certificado n.º 0030/AT / FT FA.2025/310 | Os bens e/ou serviços foram colocados à disposição na data 2025-01-22 / © Cegid /

N.º Registo Produtor PT01103451

ZEZEROVO - PRODUCAO AGRICOLA AVICOLA ZEZERE, S.A.

RUA EDUARDO MOTA, N.º 550

2240-518 PAIO MENDES

Contribuinte N.º: 501686460

NIB: 0033 0000 00005384079 17
IBAN: PT50 0033 0000 00005384079 17
SWIFT/BIC: BCOMPTPL

Chamada para a rede fixa nacional

ATCUD: JJ33Z7S8-311

Exmo.(s) Sr.(s)

ALMEIDA & CIA, LDA

Zona Industial, Lote 28

ALMEIRIM

2080-221 ALMEIRIM

2.ª Via

Fatura FT FA.2025/311

V/N.º Contrib.	V/Referência	Moeda	Câmbio	Data
500016330	PTRDS65-V Pav. P.17	EUR	1,000000	22/01/2025

Desc. Comercial	Desc. Fin.	Vencimento	Condição Pagamento	Cliente
0,00	0,00	21/02/2025	Fact. 30 dias	10145

Artigo	Descrição	Lote	IVA	Qtd.	Un.	QTD Caixas	Pr. Unitário	Desc.	Total Líquido
GA02080003	Estrume de Aves Und - Subprodutos Categoria M2		6	1,00	UND	0,0 0	70,000	0,00	70,00
	Quantidade estimada 30m3								
	Destino:								
	Marco Loureiro, Sociedade Unipessoal Lda.								
	Paço dos Negros, 2080-640 Fazendas de Almeirim								
	Nif: 508758505								
	Número de registo do transportador: 21TRS448V								

"Sobre estes preços incidem ainda os pagamentos e/ou descontos e outras contrapartidas decorrentes de todos os contratos e acordos celebrados entre as partes, nos termos do decreto-lei nº 166/2013 de 27-12"

Bens colocados à disposição do adquirente em : 22/01/2025

Quadro Resumo de Impostos

Taxa/Valor	Incid./Qtd.	Total	Motivo Isenção
IVA (6,00)	70,00	4,20	

Mercadoria/Serviços	70,00
Descontos Comerciais	0,00
Desconto Financeiro	0,00
Portes	0,00
Outros Serviços	0,00
Adiantamentos	0,00
IVA	4,20
Ecovalor	0,00
IEC	0,00
Acerto	0,00
Total (EUR)	**74,20**

Carga	Descarga
Relvas - 2025-01-22 / 08:15	Paço dos Negros - 2025-01-22 / 18:02
Rua Eduardo Mota, nº 550	Zona Industial, Lote 28
Ferreira do Zêzere	ALMEIRIM
2240-518 Paio Mendes	2080-221 ALMEIRIM
Portugal (Santarém)	Portugal (Santarém)

Paletes LPR 66 (80x120) : 0
Paletes LPR 65 (80x60) : 0
Paletes Logifruit 81 (80x120) : 0
Paletes Logifruit 41 (80x60) : 0
Caixa Logifruit 618: 0

Após o vencimento, reservamos o direito de cobrar juros de mora, nos termos da lei

Elaborado por : Sandra Silva

V9It-Processado por Programa Certificado n.º 0030/AT / FT FA.2025/311 | Os bens e/ou serviços foram colocados à disposição na data 2025-01-22 / © Cegid /

N.º Registo Produtor PT01103451

ZEZEROVO - PRODUCAO AGRICOLA AVICOLA ZEZERE, S.A.

RUA EDUARDO MOTA, N.º 550

2240-518 PAIO MENDES

Contribuinte N.º: 501686460

NIB: 0033 0000 00005384079 17
IBAN: PT50 0033 0000 00005384079 17
SWIFT/BIC: BCOMPTPL

Chamada para a rede fixa nacional

ATCUD: JJ33Z7S8-333

Exmo.(s) Sr.(s)

ALMEIDA & CIA, LDA

Zona Industial, Lote 28

ALMEIRIM

2080-221 ALMEIRIM

2.ª Via

Fatura FT FA.2025/333

V/N.º Contrib.	V/Referência	Moeda	Câmbio	Data
500016330	PTRDS65-V Pav. P.17	EUR	1,000000	23/01/2025

Desc. Comercial	Desc. Fin.	Vencimento	Condição Pagamento	Cliente
0,00	0,00	22/02/2025	Fact. 30 dias	10145

Artigo	Descrição	Lote	IVA	Qtd.	Un.	QTD Caixas	Pr. Unitário	Desc.	Total Líquido
GA02080003	Estrume de Aves Und - Subprodutos Categoria M2		6	1,00	UND	0,0 0	70,000	0,00	70,00
	Quantidade estimada 30m3								
	Destino:								
	Marco Loureiro, Sociedade Unipessoal Lda.								
	Paço dos Negros, 2080-640 Fazendas de Almeirim								
	Nif: 508758505								
	Número de registo do transportador: 21TRS448V								

"Sobre estes preços incidem ainda os pagamentos e/ou descontos e outras contrapartidas decorrentes de todos os contratos e acordos celebrados entre as partes, nos termos do decreto-lei nº 166/2013 de 27-12"

Bens colocados à disposição do adquirente em : 23/01/2025

Quadro Resumo de Impostos

Taxa/Valor	Incid./Qtd.	Total	Motivo Isenção
IVA (6,00)	70,00	4,20	

Mercadoria/Serviços	70,00
Descontos Comerciais	0,00
Desconto Financeiro	0,00
Portes	0,00
Outros Serviços	0,00
Adiantamentos	0,00
IVA	4,20
Ecovalor	0,00
IEC	0,00
Acerto	0,00
Total (EUR)	**74,20**

Carga	Descarga
Relvas - 2025-01-23 / 08:44	Paço dos Negros - 2025-01-23 / 15:01
Rua Eduardo Mota, nº 550	Zona Industial, Lote 28
Ferreira do Zêzere	ALMEIRIM
2240-518 Paio Mendes	2080-221 ALMEIRIM
Portugal (Santarém)	Portugal (Santarém)

Paletes LPR 66 (80x120) : 0
Paletes LPR 65 (80x60) : 0
Paletes Logifruit 81 (80x120) : 0
Paletes Logifruit 41 (80x60) : 0
Caixa Logifruit 618: 0

Após o vencimento, reservamos o direito de cobrar juros de mora, nos termos da lei

Elaborado por : Rosa Alcobia

NDxB-Processado por Programa Certificado n.º 0030/AT / FT FA.2025/333 | Os bens e/ou serviços foram colocados à disposição na data 2025-01-23 / © Cegid /

N.º Registo Produtor PT01103451

ZEZEROVO - PRODUCAO AGRICOLA AVICOLA ZEZERE, S.A.

RUA EDUARDO MOTA, N.º 550

2240-518 PAIO MENDES

Contribuinte N.º: 501686460

NIB: 0033 0000 00005384079 17
IBAN: PT50 0033 0000 00005384079 17
SWIFT/BIC: BCOMPTPL

Chamada para a rede fixa nacional

ATCUD: JJ33Z7S8-334

Exmo.(s) Sr.(s)

ALMEIDA & CIA, LDA

Zona Industial, Lote 28

ALMEIRIM

2080-221 ALMEIRIM

2.ª Via

Fatura FT FA.2025/334

V/N.º Contrib.	V/Referência	Moeda	Câmbio	Data
500016330	PTRDS65-V Pav. P.17	EUR	1,000000	23/01/2025

Desc. Comercial	Desc. Fin.	Vencimento	Condição Pagamento	Cliente
0,00	0,00	22/02/2025	Fact. 30 dias	10145

Artigo	Descrição	Lote	IVA	Qtd.	Un.	QTD Caixas	Pr. Unitário	Desc.	Total Líquido
GA02080003	Estrume de Aves Und - Subprodutos Categoria M2		6	1,00	UND	0,0 0	70,000	0,00	70,00
	Quantidade estimada 30m3								
	Destino:								
	Marco Loureiro, Sociedade Unipessoal Lda.								
	Paço dos Negros, 2080-640 Fazendas de Almeirim								
	Nif: 508758505								
	Número de registo do transportador: 21TRS448V								

"Sobre estes preços incidem ainda os pagamentos e/ou descontos e outras contrapartidas decorrentes de todos os contratos e acordos celebrados entre as partes, nos termos do decreto-lei nº 166/2013 de 27-12"

Bens colocados à disposição do adquirente em : 23/01/2025

Quadro Resumo de Impostos

Taxa/Valor	Incid./Qtd.	Total	Motivo Isenção
IVA (6,00)	70,00	4,20	

Mercadoria/Serviços	70,00
Descontos Comerciais	0,00
Desconto Financeiro	0,00
Portes	0,00
Outros Serviços	0,00
Adiantamentos	0,00
IVA	4,20
Ecovalor	0,00
IEC	0,00
Acerto	0,00
Total (EUR)	**74,20**

Carga	Descarga
Relvas - 2025-01-23 / 08:45	Paço dos Negros - 2025-01-23 / 15:31
Rua Eduardo Mota, nº 550	Zona Industial, Lote 28
Ferreira do Zêzere	ALMEIRIM
2240-518 Paio Mendes	2080-221 ALMEIRIM
Portugal (Santarém)	Portugal (Santarém)

Paletes LPR 66 (80x120) : 0
Paletes LPR 65 (80x60) : 0
Paletes Logifruit 81 (80x120) : 0
Paletes Logifruit 41 (80x60) : 0
Caixa Logifruit 618: 0

Após o vencimento, reservamos o direito de cobrar juros de mora, nos termos da lei

Elaborado por : Rosa Alcobia

f3CO-Processado por Programa Certificado n.º 0030/AT / FT FA.2025/334 | Os bens e/ou serviços foram colocados à disposição na data 2025-01-23 / © Cegid /

N.º Registo Produtor PT01103451

ZEZEROVO - PRODUCAO AGRICOLA AVICOLA ZEZERE, S.A.

RUA EDUARDO MOTA, N.º 550

2240-518 PAIO MENDES

Contribuinte N.º: 501686460

NIB: 0033 0000 00005384079 17
IBAN: PT50 0033 0000 00005384079 17
SWIFT/BIC: BCOMPTPL

Chamada para a rede fixa nacional

ATCUD: JJ33Z7S8-335

Exmo.(s) Sr.(s)

ALMEIDA & CIA, LDA

Zona Industial, Lote 28

ALMEIRIM

2080-221 ALMEIRIM

2.ª Via

Fatura FT FA.2025/335

V/N.º Contrib.	V/Referência	Moeda	Câmbio	Data
500016330	PTRDS65-V Pav. P.17	EUR	1,000000	23/01/2025

Desc. Comercial	Desc. Fin.	Vencimento	Condição Pagamento	Cliente
0,00	0,00	22/02/2025	Fact. 30 dias	10145

Artigo	Descrição	Lote	IVA	Qtd.	Un.	QTD Caixas	Pr. Unitário	Desc.	Total Líquido
GA02080003	Estrume de Aves Und - Subprodutos Categoria M2		6	1,00	UND	0,0 0	70,000	0,00	70,00
	Quantidade estimada 30m3								
	Destino:								
	Marco Loureiro, Sociedade Unipessoal Lda.								
	Paço dos Negros, 2080-640 Fazendas de Almeirim								
	Nif: 508758505								
	Número de registo do transportador: 21TRS448V								

"Sobre estes preços incidem ainda os pagamentos e/ou descontos e outras contrapartidas decorrentes de todos os contratos e acordos celebrados entre as partes, nos termos do decreto-lei nº 166/2013 de 27-12"

Bens colocados à disposição do adquirente em : 23/01/2025

Quadro Resumo de Impostos

Taxa/Valor	Incid./Qtd.	Total	Motivo Isenção
IVA (6,00)	70,00	4,20	

Mercadoria/Serviços	70,00
Descontos Comerciais	0,00
Desconto Financeiro	0,00
Portes	0,00
Outros Serviços	0,00
Adiantamentos	0,00
IVA	4,20
Ecovalor	0,00
IEC	0,00
Acerto	0,00
Total (EUR)	**74,20**

Carga	Descarga
Relvas - 2025-01-23 / 08:45	Paço dos Negros - 2025-01-23 / 16:01
Rua Eduardo Mota, nº 550	Zona Industial, Lote 28
Ferreira do Zêzere	ALMEIRIM
2240-518 Paio Mendes	2080-221 ALMEIRIM
Portugal (Santarém)	Portugal (Santarém)

Paletes LPR 66 (80x120) : 0
Paletes LPR 65 (80x60) : 0
Paletes Logifruit 81 (80x120) : 0
Paletes Logifruit 41 (80x60) : 0
Caixa Logifruit 618: 0

Após o vencimento, reservamos o direito de cobrar juros de mora, nos termos da lei

Elaborado por : Rosa Alcobia

Or2O-Processado por Programa Certificado n.º 0030/AT / FT FA.2025/335 | Os bens e/ou serviços foram colocados à disposição na data 2025-01-23 / © Cegid /

N.º Registo Produtor PT01103451

ZEZEROVO - PRODUCAO AGRICOLA AVICOLA ZEZERE, S.A.

RUA EDUARDO MOTA, N.º 550

2240-518 PAIO MENDES

Contribuinte N.º: 501686460

NIB: 0033 0000 00005384079 17
IBAN: PT50 0033 0000 00005384079 17
SWIFT/BIC: BCOMPTPL

Chamada para a rede fixa nacional

ATCUD: JJ33Z7S8-355

Exmo.(s) Sr.(s)

ALMEIDA & CIA, LDA

Zona Industial, Lote 28

ALMEIRIM

2080-221 ALMEIRIM

2.ª Via

Fatura FT FA.2025/355

V/N.º Contrib.	V/Referência	Moeda	Câmbio	Data
500016330	PTRDS65-V Pav. P.17	EUR	1,000000	24/01/2025

Desc. Comercial	Desc. Fin.	Vencimento	Condição Pagamento	Cliente
0,00	0,00	23/02/2025	Fact. 30 dias	10145

Artigo	Descrição	Lote	IVA	Qtd.	Un.	QTD Caixas	Pr. Unitário	Desc.	Total Líquido
GA02080003	Estrume de Aves Und - Subprodutos Categoria M2		6	1,00	UND	0,0 0	70,000	0,00	70,00
	Quantidade estimada 30m3								
	Destino:								
	Marco Loureiro, Sociedade Unipessoal Lda.								
	Paço dos Negros, 2080-640 Fazendas de Almeirim								
	Nif: 508758505								
	Número de registo do transportador: 21TRS448V								

"Sobre estes preços incidem ainda os pagamentos e/ou descontos e outras contrapartidas decorrentes de todos os contratos e acordos celebrados entre as partes, nos termos do decreto-lei nº 166/2013 de 27-12"

Bens colocados à disposição do adquirente em : 24/01/2025

Quadro Resumo de Impostos

Taxa/Valor	Incid./Qtd.	Total	Motivo Isenção
IVA (6,00)	70,00	4,20	

Mercadoria/Serviços	70,00
Descontos Comerciais	0,00
Desconto Financeiro	0,00
Portes	0,00
Outros Serviços	0,00
Adiantamentos	0,00
IVA	4,20
Ecovalor	0,00
IEC	0,00
Acerto	0,00
Total (EUR)	**74,20**

Carga	Descarga
Relvas - 2025-01-24 / 08:09	Paço dos Negros - 2025-01-24 / 15:01
Rua Eduardo Mota, nº 550	Zona Industial, Lote 28
Ferreira do Zêzere	ALMEIRIM
2240-518 Paio Mendes	2080-221 ALMEIRIM
Portugal (Santarém)	Portugal (Santarém)

Paletes LPR 66 (80x120) : 0
Paletes LPR 65 (80x60) : 0
Paletes Logifruit 81 (80x120) : 0
Paletes Logifruit 41 (80x60) : 0
Caixa Logifruit 618: 0

Após o vencimento, reservamos o direito de cobrar juros de mora, nos termos da lei

Elaborado por : Rosa Alcobia

Wyn0-Processado por Programa Certificado n.º 0030/AT / FT FA.2025/355 | Os bens e/ou serviços foram colocados à disposição na data 2025-01-24 / © Cegid /

N.º Registo Produtor PT01103451

ZEZEROVO - PRODUCAO AGRICOLA AVICOLA ZEZERE, S.A.

RUA EDUARDO MOTA, N.º 550

2240-518 PAIO MENDES

Contribuinte N.º: 501686460

NIB: 0033 0000 00005384079 17
IBAN: PT50 0033 0000 00005384079 17
SWIFT/BIC: BCOMPTPL

Chamada para a rede fixa nacional

ATCUD: JJ33Z7S8-1

Exmo.(s) Sr.(s)

ALMEIDA & CIA, LDA

Zona Industial, Lote 28

ALMEIRIM

2080-221 ALMEIRIM

2.ª Via

Fatura FT FA.2025/1

V/N.º Contrib.	V/Referência	Moeda	Câmbio	Data
500016330	PTRDS65-V Pav.17	EUR	1,000000	02/01/2025

Desc. Comercial	Desc. Fin.	Vencimento	Condição Pagamento	Cliente
0,00	0,00	01/02/2025	Fact. 30 dias	10145

Artigo	Descrição	Lote	IVA	Qtd.	Un.	QTD Caixas	Pr. Unitário	Desc.	Total Líquido
GA02080003	Estrume de Aves Und - Subprodutos Categoria M2		6	1,00	UND	0,0 0	70,000	0,00	70,00
	Quantidade estimada 30m3								
	Destino:								
	Marco Loureiro, Sociedade Unipessoal Lda.								
	Paço dos Negros, 2080-640 Fazendas de Almeirim								
	Nif: 508758505								
	Número de registo do transportador: 21TRS448V								

"Sobre estes preços incidem ainda os pagamentos e/ou descontos e outras contrapartidas decorrentes de todos os contratos e acordos celebrados entre as partes, nos termos do decreto-lei nº 166/2013 de 27-12"

Bens colocados à disposição do adquirente em : 02/01/2025

Quadro Resumo de Impostos

Taxa/Valor	Incid./Qtd.	Total	Motivo Isenção
IVA (6,00)	70,00	4,20	

Mercadoria/Serviços	70,00
Descontos Comerciais	0,00
Desconto Financeiro	0,00
Portes	0,00
Outros Serviços	0,00
Adiantamentos	0,00
IVA	4,20
Ecovalor	0,00
IEC	0,00
Acerto	0,00
Total (EUR)	**74,20**

Carga	Descarga
Relvas - 2025-01-02 / 08:51	Paços dos Negros - 2025-01-02 / 16:01
Rua Eduardo Mota, nº 550	Zona Industial, Lote 28
Ferreira do Zêzere	ALMEIRIM
2240-518 Paio Mendes	2080-221 ALMEIRIM
Portugal (Santarém)	Portugal (Santarém)

Paletes LPR 66 (80x120) : 0
Paletes LPR 65 (80x60) : 0
Paletes Logifruit 81 (80x120) : 0
Paletes Logifruit 41 (80x60) : 0
Caixa Logifruit 618: 0

Após o vencimento, reservamos o direito de cobrar juros de mora, nos termos da lei

Elaborado por : Rosa Alcobia

aiRL-Processado por Programa Certificado n.º 0030/AT / FT FA.2025/1 | Os bens e/ou serviços foram colocados à disposição na data 2025-01-02 / © Cegid /

N.º Registo Produtor PT01103451

ZEZEROVO - PRODUCAO AGRICOLA AVICOLA ZEZERE, S.A.

RUA EDUARDO MOTA, N.º 550

2240-518 PAIO MENDES

Contribuinte N.º: 501686460

NIB: 0033 0000 00005384079 17
IBAN: PT50 0033 0000 00005384079 17
SWIFT/BIC: BCOMPTPL

Chamada para a rede fixa nacional

ATCUD: JJ33Z7S8-2

Exmo.(s) Sr.(s)

ALMEIDA & CIA, LDA

Zona Industial, Lote 28

ALMEIRIM

2080-221 ALMEIRIM

2.ª Via

Fatura FT FA.2025/2

V/N.º Contrib.	V/Referência	Moeda	Câmbio	Data
500016330	PTRDS65-V Pav.17	EUR	1,000000	02/01/2025

Desc. Comercial	Desc. Fin.	Vencimento	Condição Pagamento	Cliente
0,00	0,00	01/02/2025	Fact. 30 dias	10145

Artigo	Descrição	Lote	IVA	Qtd.	Un.	QTD Caixas	Pr. Unitário	Desc.	Total Líquido
GA02080003	Estrume de Aves Und - Subprodutos Categoria M2		6	1,00	UND	0,0 0	70,000	0,00	70,00
	Quantidade estimada 30m3								
	Destino:								
	Marco Loureiro, Sociedade Unipessoal Lda.								
	Paço dos Negros, 2080-640 Fazendas de Almeirim								
	Nif: 508758505								
	Número de registo do transportador: 21TRS448V								

"Sobre estes preços incidem ainda os pagamentos e/ou descontos e outras contrapartidas decorrentes de todos os contratos e acordos celebrados entre as partes, nos termos do decreto-lei nº 166/2013 de 27-12"

Bens colocados à disposição do adquirente em : 02/01/2025

Quadro Resumo de Impostos

Taxa/Valor	Incid./Qtd.	Total	Motivo Isenção
IVA (6,00)	70,00	4,20	

Mercadoria/Serviços	70,00
Descontos Comerciais	0,00
Desconto Financeiro	0,00
Portes	0,00
Outros Serviços	0,00
Adiantamentos	0,00
IVA	4,20
Ecovalor	0,00
IEC	0,00
Acerto	0,00
Total (EUR)	**74,20**

Carga	Descarga
Relvas - 2025-01-02 / 08:53	Paços dos Negros - 2025-01-02 / 18:01
Rua Eduardo Mota, nº 550	Zona Industial, Lote 28
Ferreira do Zêzere	ALMEIRIM
2240-518 Paio Mendes	2080-221 ALMEIRIM
Portugal (Santarém)	Portugal (Santarém)

Paletes LPR 66 (80x120) : 0
Paletes LPR 65 (80x60) : 0
Paletes Logifruit 81 (80x120) : 0
Paletes Logifruit 41 (80x60) : 0
Caixa Logifruit 618: 0

Após o vencimento, reservamos o direito de cobrar juros de mora, nos termos da lei

Elaborado por : Rosa Alcobia

cocf-Processado por Programa Certificado n.º 0030/AT / FT FA.2025/2 | Os bens e/ou serviços foram colocados à disposição na data 2025-01-02 / © Cegid /

N.º Registo Produtor PT01103451

ZEZEROVO - PRODUCAO AGRICOLA AVICOLA ZEZERE, S.A.

RUA EDUARDO MOTA, N.º 550

2240-518 PAIO MENDES

Contribuinte N.º: 501686460

NIB: 0033 0000 00005384079 17
IBAN: PT50 0033 0000 00005384079 17
SWIFT/BIC: BCOMPTPL

Chamada para a rede fixa nacional

ATCUD: JJ33Z7S8-112

Exmo.(s) Sr.(s)

ALMEIDA & CIA, LDA

Zona Industial, Lote 28

ALMEIRIM

2080-221 ALMEIRIM

2.ª Via

Fatura FT FA.2025/112

V/N.º Contrib.	V/Referência	Moeda	Câmbio	Data
500016330	PTRDS65-V Pav. 17	EUR	1,000000	09/01/2025

Desc. Comercial	Desc. Fin.	Vencimento	Condição Pagamento	Cliente
0,00	0,00	08/02/2025	Fact. 30 dias	10145

Artigo	Descrição	Lote	IVA	Qtd.	Un.	QTD Caixas	Pr. Unitário	Desc.	Total Líquido
GA02080003	Estrume de Aves Und - Subprodutos Categoria M2		6	1,00	UND	0,0 0	70,000	0,00	70,00
	Quantidade estimada 30m3								
	Destino:								
	Marco Loureiro, Sociedade Unipessoal Lda.								
	Paço dos Negros, 2080-640 Fazendas de Almeirim								
	Nif: 508758505								
	Número de registo do transportador: 21TRS448V								

"Sobre estes preços incidem ainda os pagamentos e/ou descontos e outras contrapartidas decorrentes de todos os contratos e acordos celebrados entre as partes, nos termos do decreto-lei nº 166/2013 de 27-12"

Bens colocados à disposição do adquirente em : 09/01/2025

Quadro Resumo de Impostos

Taxa/Valor	Incid./Qtd.	Total	Motivo Isenção
IVA (6,00)	70,00	4,20	

Mercadoria/Serviços	70,00
Descontos Comerciais	0,00
Desconto Financeiro	0,00
Portes	0,00
Outros Serviços	0,00
Adiantamentos	0,00
IVA	4,20
Ecovalor	0,00
IEC	0,00
Acerto	0,00
Total (EUR)	**74,20**

Carga	Descarga
Relvas - 2025-01-09 / 09:23	Paços dos Negros - 2025-01-09 / 18:01
Rua Eduardo Mota, nº 550	Zona Industial, Lote 28
Ferreira do Zêzere	ALMEIRIM
2240-518 Paio Mendes	2080-221 ALMEIRIM
Portugal (Santarém)	Portugal (Santarém)

Paletes LPR 66 (80x120) : 0
Paletes LPR 65 (80x60) : 0
Paletes Logifruit 81 (80x120) : 0
Paletes Logifruit 41 (80x60) : 0
Caixa Logifruit 618: 0

Após o vencimento, reservamos o direito de cobrar juros de mora, nos termos da lei

Elaborado por : Sandra Silva

AzJm-Processado por Programa Certificado n.º 0030/AT / FT FA.2025/112 | Os bens e/ou serviços foram colocados à disposição na data 2025-01-09 / © Cegid /

N.º Registo Produtor PT01103451

ZEZEROVO - PRODUCAO AGRICOLA AVICOLA ZEZERE, S.A.

RUA EDUARDO MOTA, N.º 550

2240-518 PAIO MENDES

Contribuinte N.º: 501686460

NIB: 0033 0000 00005384079 17
IBAN: PT50 0033 0000 00005384079 17
SWIFT/BIC: BCOMPTPL

Chamada para a rede fixa nacional

ATCUD: JJ33Z7S8-113

Exmo.(s) Sr.(s)

ALMEIDA & CIA, LDA

Zona Industrial, Lote 28

ALMEIRIM

2080-221 ALMEIRIM

2.ª Via

Fatura FT FA.2025/113

V/N.º Contrib.	V/Referência	Moeda	Câmbio	Data
500016330	PTRDS65-V Pav. 17	EUR	1,000000	09/01/2025

Desc. Comercial	Desc. Fin.	Vencimento	Condição Pagamento	Cliente
0,00	0,00	08/02/2025	Fact. 30 dias	10145

Artigo	Descrição	Lote	IVA	Qtd.	Un.	QTD Caixas	Pr. Unitário	Desc.	Total Líquido
GA02080003	Estrume de Aves Und - Subprodutos Categoria M2		6	1,00	UND	0,0 0	70,000	0,00	70,00
	Quantidade estimada 30m3								
	Destino:								
	Eduardo Roque Marques da Costa Soc. Unipessoal Lda								
	Rua da Galhota, Marinhais - 2125-173 Marinhais								
	Nif: 507241967								
	Número de registo do transportador: 21TRS448V								

"Sobre estes preços incidem ainda os pagamentos e/ou descontos e outras contrapartidas decorrentes de todos os contratos e acordos celebrados entre as partes, nos termos do decreto-lei nº 166/2013 de 27-12"

Bens colocados à disposição do adquirente em : 09/01/2025

Quadro Resumo de Impostos

Taxa/Valor	Incid./Qtd.	Total	Motivo Isenção
IVA (6,00)	70,00	4,20	

Mercadoria/Serviços	70,00
Descontos Comerciais	0,00
Desconto Financeiro	0,00
Portes	0,00
Outros Serviços	0,00
Adiantamentos	0,00
IVA	4,20
Ecovalor	0,00
IEC	0,00
Acerto	0,00
Total (EUR)	**74,20**

Carga	Descarga
Relvas - 2025-01-09 / 09:25	Marinhais - 2025-01-09 / 18:02
Rua Eduardo Mota, nº 550	Zona Industrial, Lote 28
Ferreira do Zêzere	ALMEIRIM
2240-518 Paio Mendes	2080-221 ALMEIRIM
Portugal (Santarém)	Portugal (Santarém)

Paletes LPR 66 (80x120) : 0
Paletes LPR 65 (80x60) : 0
Paletes Logifruit 81 (80x120) : 0
Paletes Logifruit 41 (80x60) : 0
Caixa Logifruit 618: 0

Após o vencimento, reservamos o direito de cobrar juros de mora, nos termos da lei

Elaborado por : Sandra Silva

BMjC-Processado por Programa Certificado n.º 0030/AT / FT FA.2025/113 | Os bens e/ou serviços foram colocados à disposição na data 2025-01-09 / © Cegid /

N.º Registo Produtor PT01103451

ZEZEROVO - PRODUCAO AGRICOLA AVICOLA ZEZERE, S.A.

RUA EDUARDO MOTA, N.º 550

2240-518 PAIO MENDES

Contribuinte N.º: 501686460

NIB: 0033 0000 00005384079 17
IBAN: PT50 0033 0000 00005384079 17
SWIFT/BIC: BCOMPTPL

Chamada para a rede fixa nacional

ATCUD: JJ33Z7S8-157

Exmo.(s) Sr.(s)

ALMEIDA & CIA, LDA

Zona Industial, Lote 28

ALMEIRIM

2080-221 ALMEIRIM

2.ª Via

Fatura FT FA.2025/157

V/N.º Contrib.	V/Referência	Moeda	Câmbio	Data
500016330	PTRDS65-V Pav. 17	EUR	1,000000	13/01/2025

Desc. Comercial	Desc. Fin.	Vencimento	Condição Pagamento	Cliente
0,00	0,00	12/02/2025	Fact. 30 dias	10145

Artigo	Descrição	Lote	IVA	Qtd.	Un.	QTD Caixas	Pr. Unitário	Desc.	Total Líquido
GA02080003	Estrume de Aves Und - Subprodutos Categoria M2		6	1,00	UND	0,0 0	70,000	0,00	70,00
	Quantidade estimada 30m3								
	Destino:								
	Eduardo Roque Marques da Costa Soc. Unipessoal Lda								
	Rua da Galhota, Marinhais - 2125-173 Marinhais								
	Nif: 507241967								
	Número de registo do transportador: 21TRS448V								

"Sobre estes preços incidem ainda os pagamentos e/ou descontos e outras contrapartidas decorrentes de todos os contratos e acordos celebrados entre as partes, nos termos do decreto-lei nº 166/2013 de 27-12"

Bens colocados à disposição do adquirente em : 13/01/2025

Quadro Resumo de Impostos

Taxa/Valor	Incid./Qtd.	Total	Motivo Isenção
IVA (6,00)	70,00	4,20	

Mercadoria/Serviços	70,00
Descontos Comerciais	0,00
Desconto Financeiro	0,00
Portes	0,00
Outros Serviços	0,00
Adiantamentos	0,00
IVA	4,20
Ecovalor	0,00
IEC	0,00
Acerto	0,00
Total (EUR)	**74,20**

Carga	Descarga
Relvas - 2025-01-13 / 09:01	Marinhais - 2025-01-13 / 09:02
Rua Eduardo Mota, nº 550	Zona Industial, Lote 28
Ferreira do Zêzere	ALMEIRIM
2240-518 Paio Mendes	2080-221 ALMEIRIM
Portugal (Santarém)	Portugal (Santarém)

Paletes LPR 66 (80x120) : 0
Paletes LPR 65 (80x60) : 0
Paletes Logifruit 81 (80x120) : 0
Paletes Logifruit 41 (80x60) : 0
Caixa Logifruit 618: 0

Após o vencimento, reservamos o direito de cobrar juros de mora, nos termos da lei

Elaborado por : Sandra Silva

MuUo-Processado por Programa Certificado n.º 0030/AT / FT FA.2025/157 | Os bens e/ou serviços foram colocados à disposição na data 2025-01-13 / © Cegid /

N.º Registo Produtor PT01103451

ZEZEROVO - PRODUCAO AGRICOLA AVICOLA ZEZERE, S.A.

RUA EDUARDO MOTA, N.º 550

2240-518 PAIO MENDES

Contribuinte N.º: 501686460

NIB: 0033 0000 00005384079 17
IBAN: PT50 0033 0000 00005384079 17
SWIFT/BIC: BCOMPTPL

Chamada para a rede fixa nacional

ATCUD: JJ33Z7S8-158

Exmo.(s) Sr.(s)

ALMEIDA & CIA, LDA

Zona Industial, Lote 28

ALMEIRIM

2080-221 ALMEIRIM

2.ª Via

Fatura FT FA.2025/158

V/N.º Contrib.	V/Referência	Moeda	Câmbio	Data
500016330	PTRDS65-V Pav. 17	EUR	1,000000	13/01/2025

Desc. Comercial	Desc. Fin.	Vencimento	Condição Pagamento	Cliente
0,00	0,00	12/02/2025	Fact. 30 dias	10145

Artigo	Descrição	Lote	IVA	Qtd.	Un.	QTD Caixas	Pr. Unitário	Desc.	Total Líquido
GA02080003	Estrume de Aves Und - Subprodutos Categoria M2		6	1,00	UND	0,0 0	70,000	0,00	70,00
	Quantidade estimada 30m3								
	Destino:								
	Marco Loureiro, Sociedade Unipessoal Lda.								
	Paço dos Negros, 2080-640 Fazendas de Almeirim								
	Nif: 508758505								
	Número de registo do transportador: 21TRS448V								

"Sobre estes preços incidem ainda os pagamentos e/ou descontos e outras contrapartidas decorrentes de todos os contratos e acordos celebrados entre as partes, nos termos do decreto-lei nº 166/2013 de 27-12"

Bens colocados à disposição do adquirente em : 13/01/2025

Quadro Resumo de Impostos

Taxa/Valor	Incid./Qtd.	Total	Motivo Isenção
IVA (6,00)	70,00	4,20	

Mercadoria/Serviços	70,00
Descontos Comerciais	0,00
Desconto Financeiro	0,00
Portes	0,00
Outros Serviços	0,00
Adiantamentos	0,00
IVA	4,20
Ecovalor	0,00
IEC	0,00
Acerto	0,00
Total (EUR)	**74,20**

Carga	Descarga
Relvas - 2025-01-13 / 09:03	Marinhais - 2025-01-13 / 18:03
Rua Eduardo Mota, nº 550	Zona Industial, Lote 28
Ferreira do Zêzere	ALMEIRIM
2240-518 Paio Mendes	2080-221 ALMEIRIM
Portugal (Santarém)	Portugal (Santarém)

Paletes LPR 66 (80x120) : 0
Paletes LPR 65 (80x60) : 0
Paletes Logifruit 81 (80x120) : 0
Paletes Logifruit 41 (80x60) : 0
Caixa Logifruit 618: 0

Após o vencimento, reservamos o direito de cobrar juros de mora, nos termos da lei

Elaborado por : Sandra Silva

N.º Registo Produtor PT01103451

ZEZEROVO - PRODUCAO AGRICOLA AVICOLA ZEZERE, S.A.

RUA EDUARDO MOTA, N.º 550

2240-518 PAIO MENDES

Contribuinte N.º: 501686460

NIB: 0033 0000 00005384079 17
IBAN: PT50 0033 0000 00005384079 17
SWIFT/BIC: BCOMPTPL

Chamada para a rede fixa nacional

ATCUD: JJ33Z7S8-159

Exmo.(s) Sr.(s)

ALMEIDA & CIA, LDA

Zona Industial, Lote 28

ALMEIRIM

2080-221 ALMEIRIM

2.ª Via

Fatura FT FA.2025/159

V/N.º Contrib.	V/Referência	Moeda	Câmbio	Data
500016330	PTRDS65-V Pav. 17	EUR	1,000000	13/01/2025

Desc. Comercial	Desc. Fin.	Vencimento	Condição Pagamento	Cliente
0,00	0,00	12/02/2025	Fact. 30 dias	10145

Artigo	Descrição	Lote	IVA	Qtd.	Un.	QTD Caixas	Pr. Unitário	Desc.	Total Líquido
GA02080003	Estrume de Aves Und - Subprodutos Categoria M2		6	1,00	UND	0,0 0	70,000	0,00	70,00
	Quantidade estimada 30m3								
	Destino:								
	Marco Loureiro, Sociedade Unipessoal Lda.								
	Paço dos Negros, 2080-640 Fazendas de Almeirim								
	Nif: 508758505								
	Número de registo do transportador: 21TRS448V								

"Sobre estes preços incidem ainda os pagamentos e/ou descontos e outras contrapartidas decorrentes de todos os contratos e acordos celebrados entre as partes, nos termos do decreto-lei nº 166/2013 de 27-12"

Bens colocados à disposição do adquirente em : 13/01/2025

Quadro Resumo de Impostos

Taxa/Valor	Incid./Qtd.	Total	Motivo Isenção
IVA (6,00)	70,00	4,20	

Mercadoria/Serviços	70,00
Descontos Comerciais	0,00
Desconto Financeiro	0,00
Portes	0,00
Outros Serviços	0,00
Adiantamentos	0,00
IVA	4,20
Ecovalor	0,00
IEC	0,00
Acerto	0,00
Total (EUR)	**74,20**

Carga	Descarga
Relvas - 2025-01-13 / 09:04	Marinhais - 2025-01-13 / 18:04
Rua Eduardo Mota, nº 550	Zona Industial, Lote 28
Ferreira do Zêzere	ALMEIRIM
2240-518 Paio Mendes	2080-221 ALMEIRIM
Portugal (Santarém)	Portugal (Santarém)

Paletes LPR 66 (80x120) : 0
Paletes LPR 65 (80x60) : 0
Paletes Logifruit 81 (80x120) : 0
Paletes Logifruit 41 (80x60) : 0
Caixa Logifruit 618: 0

Após o vencimento, reservamos o direito de cobrar juros de mora, nos termos da lei

Elaborado por : Sandra Silva

LVyT-Processado por Programa Certificado n.º 0030/AT / FT FA.2025/159 | Os bens e/ou serviços foram colocados à disposição na data 2025-01-13 / © Cegid /

N.º Registo Produtor PT01103451

ZEZEROVO - PRODUCAO AGRICOLA AVICOLA ZEZERE, S.A.

RUA EDUARDO MOTA, N.º 550

2240-518 PAIO MENDES

Contribuinte N.º: 501686460

NIB: 0033 0000 00005384079 17
IBAN: PT50 0033 0000 00005384079 17
SWIFT/BIC: BCOMPTPL

Chamada para a rede fixa nacional

ATCUD: JJ33Z7S8-160

Exmo.(s) Sr.(s)

ALMEIDA & CIA, LDA

Zona Industial, Lote 28

ALMEIRIM

2080-221 ALMEIRIM

2.ª Via

Fatura FT FA.2025/160

V/N.º Contrib.	V/Referência	Moeda	Câmbio	Data
500016330	PTRDS65-V Pav. 17	EUR	1,000000	13/01/2025

Desc. Comercial	Desc. Fin.	Vencimento	Condição Pagamento	Cliente
0,00	0,00	12/02/2025	Fact. 30 dias	10145

Artigo	Descrição	Lote	IVA	Qtd.	Un.	QTD Caixas	Pr. Unitário	Desc.	Total Líquido
GA02080003	Estrume de Aves Und - Subprodutos Categoria M2		6	1,00	UND	0,0 0	70,000	0,00	70,00
	Quantidade estimada 30m3								
	Destino:								
	Foros de Santa Marta - Agricultura, Lda								
	Rua do Moinho nº 38, Foros de Benfica - 2080-400 Benfica do Ribatejo								
	Nif: 510461506								
	Número de registo do transportador: 21TRS448V								

"Sobre estes preços incidem ainda os pagamentos e/ou descontos e outras contrapartidas decorrentes de todos os contratos e acordos celebrados entre as partes, nos termos do decreto-lei nº 166/2013 de 27-12"

Bens colocados à disposição do adquirente em : 13/01/2025

Quadro Resumo de Impostos

Taxa/Valor	Incid./Qtd.	Total	Motivo Isenção
IVA (6,00)	70,00	4,20	

Mercadoria/Serviços	70,00
Descontos Comerciais	0,00
Desconto Financeiro	0,00
Portes	0,00
Outros Serviços	0,00
Adiantamentos	0,00
IVA	4,20
Ecovalor	0,00
IEC	0,00
Acerto	0,00
Total (EUR)	**74,20**

Carga	Descarga
Relvas - 2025-01-13 / 09:06	Marinhais - 2025-01-13 / 18:05
Rua Eduardo Mota, nº 550	Zona Industial, Lote 28
Ferreira do Zêzere	ALMEIRIM
2240-518 Paio Mendes	2080-221 ALMEIRIM
Portugal (Santarém)	Portugal (Santarém)

Paletes LPR 66 (80x120) : 0
Paletes LPR 65 (80x60) : 0
Paletes Logifruit 81 (80x120) : 0
Paletes Logifruit 41 (80x60) : 0
Caixa Logifruit 618: 0

Após o vencimento, reservamos o direito de cobrar juros de mora, nos termos da lei

Elaborado por : Sandra Silva

YsdM-Processado por Programa Certificado n.º 0030/AT / FT FA.2025/160 | Os bens e/ou serviços foram colocados à disposição na data 2025-01-13 / © Cegid /

N.º Registo Produtor PT01103451

ZEZEROVO - PRODUCAO AGRICOLA AVICOLA ZEZERE, S.A.

RUA EDUARDO MOTA, N.º 550

2240-518 PAIO MENDES

Contribuinte N.º: 501686460

NIB: 0033 0000 00005384079 17
IBAN: PT50 0033 0000 00005384079 17
SWIFT/BIC: BCOMPTPL

Chamada para a rede fixa nacional

ATCUD: JJ33Z7S8-180

Exmo.(s) Sr.(s)

ALMEIDA & CIA, LDA

Zona Industial, Lote 28

ALMEIRIM

2080-221 ALMEIRIM

2.ª Via

Fatura FT FA.2025/180

V/N.º Contrib.	V/Referência	Moeda	Câmbio	Data
500016330	PTRDS65-V Pav. 17	EUR	1,000000	14/01/2025

Desc. Comercial	Desc. Fin.	Vencimento	Condição Pagamento	Cliente
0,00	0,00	13/02/2025	Fact. 30 dias	10145

Artigo	Descrição	Lote	IVA	Qtd.	Un.	QTD Caixas	Pr. Unitário	Desc.	Total Líquido
GA02080003	Estrume de Aves Und - Subprodutos Categoria M2		6	1,00	UND	0,0 0	70,000	0,00	70,00
	Quantidade estimada 30m3								
	Destino:								
	Marco Loureiro, Sociedade Unipessoal Lda.								
	Paço dos Negros, 2080-640 Fazendas de Almeirim								
	Nif: 508758505								
	Número de registo do transportador: 21TRS448V								

"Sobre estes preços incidem ainda os pagamentos e/ou descontos e outras contrapartidas decorrentes de todos os contratos e acordos celebrados entre as partes, nos termos do decreto-lei nº 166/2013 de 27-12"

Bens colocados à disposição do adquirente em : 14/01/2025

Quadro Resumo de Impostos

Taxa/Valor	Incid./Qtd.	Total	Motivo Isenção
IVA (6,00)	70,00	4,20	

Mercadoria/Serviços	70,00
Descontos Comerciais	0,00
Desconto Financeiro	0,00
Portes	0,00
Outros Serviços	0,00
Adiantamentos	0,00
IVA	4,20
Ecovalor	0,00
IEC	0,00
Acerto	0,00
Total (EUR)	**74,20**

Carga

Relvas - 2025-01-14 / 08:43

Rua Eduardo Mota, nº 550

Ferreira do Zêzere

2240-518 Paio Mendes

Portugal (Santarém)

Descarga

Paço dos Negros - 2025-01-14 / 18:01

Zona Industial, Lote 28

ALMEIRIM

2080-221 ALMEIRIM

Portugal (Santarém)

Paletes LPR 66 (80x120) : 0
Paletes LPR 65 (80x60) : 0
Paletes Logifruit 81 (80x120) : 0
Paletes Logifruit 41 (80x60) : 0
Caixa Logifruit 618: 0

Após o vencimento, reservamos o direito de cobrar juros de mora, nos termos da lei

Elaborado por : Sandra Silva

PWRO-Processado por Programa Certificado n.º 0030/AT / FT FA.2025/180 | Os bens e/ou serviços foram colocados à disposição na data 2025-01-14 / © Cegid /

N.º Registo Produtor PT01103451

ZEZEROVO - PRODUCAO AGRICOLA AVICOLA ZEZERE, S.A.

RUA EDUARDO MOTA, N.º 550

2240-518 PAIO MENDES

Contribuinte N.º: 501686460

NIB: 0033 0000 00005384079 17
IBAN: PT50 0033 0000 00005384079 17
SWIFT/BIC: BCOMPTPL

Chamada para a rede fixa nacional

ATCUD: JJ33Z7S8-181

Exmo.(s) Sr.(s)

ALMEIDA & CIA, LDA

Zona Industial, Lote 28

ALMEIRIM

2080-221 ALMEIRIM

2.ª Via

Fatura FT FA.2025/181

V/N.º Contrib.	V/Referência	Moeda	Câmbio	Data
500016330	PTRDS65-V Pav. 17	EUR	1,000000	14/01/2025

Desc. Comercial	Desc. Fin.	Vencimento	Condição Pagamento	Cliente
0,00	0,00	13/02/2025	Fact. 30 dias	10145

Artigo	Descrição	Lote	IVA	Qtd.	Un.	QTD Caixas	Pr. Unitário	Desc.	Total Líquido
GA02080003	Estrume de Aves Und - Subprodutos Categoria M2		6	1,00	UND	0,0 0	70,000	0,00	70,00
	Quantidade estimada 30m3								
	Destino:								
	Marco Loureiro, Sociedade Unipessoal Lda.								
	Paço dos Negros, 2080-640 Fazendas de Almeirim								
	Nif: 508758505								
	Número de registo do transportador: 21TRS448V								

"Sobre estes preços incidem ainda os pagamentos e/ou descontos e outras contrapartidas decorrentes de todos os contratos e acordos celebrados entre as partes, nos termos do decreto-lei nº 166/2013 de 27-12"

Bens colocados à disposição do adquirente em : 14/01/2025

Quadro Resumo de Impostos

Taxa/Valor	Incid./Qtd.	Total	Motivo Isenção
IVA (6,00)	70,00	4,20	

Mercadoria/Serviços	70,00
Descontos Comerciais	0,00
Desconto Financeiro	0,00
Portes	0,00
Outros Serviços	0,00
Adiantamentos	0,00
IVA	4,20
Ecovalor	0,00
IEC	0,00
Acerto	0,00
Total (EUR)	**74,20**

Carga	Descarga
Relvas - 2025-01-14 / 08:44	Paço dos Negros - 2025-01-14 / 18:02
Rua Eduardo Mota, nº 550	Zona Industial, Lote 28
Ferreira do Zêzere	ALMEIRIM
2240-518 Paio Mendes	2080-221 ALMEIRIM
Portugal (Santarém)	Portugal (Santarém)

Paletes LPR 66 (80x120) : 0
Paletes LPR 65 (80x60) : 0
Paletes Logifruit 81 (80x120) : 0
Paletes Logifruit 41 (80x60) : 0
Caixa Logifruit 618: 0

Após o vencimento, reservamos o direito de cobrar juros de mora, nos termos da lei

Elaborado por : Sandra Silva

Su/o-Processado por Programa Certificado n.º 0030/AT / FT FA.2025/181 | Os bens e/ou serviços foram colocados à disposição na data 2025-01-14 / © Cegid /

N.º Registo Produtor PT01103451

ZEZEROVO - PRODUCAO AGRICOLA AVICOLA ZEZERE, S.A.

RUA EDUARDO MOTA, N.º 550

2240-518 PAIO MENDES

Contribuinte N.º: 501686460

NIB: 0033 0000 00005384079 17
IBAN: PT50 0033 0000 00005384079 17
SWIFT/BIC: BCOMPTPL

Chamada para a rede fixa nacional

ATCUD: JJ33Z7S8-182

Exmo.(s) Sr.(s)

ALMEIDA & CIA, LDA

Zona Industial, Lote 28

ALMEIRIM

2080-221 ALMEIRIM

2.ª Via

Fatura FT FA.2025/182

V/N.º Contrib.	V/Referência	Moeda	Câmbio	Data
500016330	PTRDS65-V Pav. 17	EUR	1,000000	14/01/2025

Desc. Comercial	Desc. Fin.	Vencimento	Condição Pagamento	Cliente
0,00	0,00	13/02/2025	Fact. 30 dias	10145

Artigo	Descrição	Lote	IVA	Qtd.	Un.	QTD Caixas	Pr. Unitário	Desc.	Total Líquido
GA02080003	Estrume de Aves Und - Subprodutos Categoria M2		6	1,00	UND	0,0 0	70,000	0,00	70,00
	Quantidade estimada 30m3								
	Destino:								
	Quinta da Amantela,Sociedade Agricola Lda								
	Rua Daniel Dias Castelo lote nº 1 2080-377 Fazendas De Almeirim								
	Nif: 507695968								
	Número de registo do transportador: 21TRS448V								

"Sobre estes preços incidem ainda os pagamentos e/ou descontos e outras contrapartidas decorrentes de todos os contratos e acordos celebrados entre as partes, nos termos do decreto-lei nº 166/2013 de 27-12"

Bens colocados à disposição do adquirente em : 14/01/2025

Quadro Resumo de Impostos

Taxa/Valor	Incid./Qtd.	Total	Motivo Isenção
IVA (6,00)	70,00	4,20	

Mercadoria/Serviços	70,00
Descontos Comerciais	0,00
Desconto Financeiro	0,00
Portes	0,00
Outros Serviços	0,00
Adiantamentos	0,00
IVA	4,20
Ecovalor	0,00
IEC	0,00
Acerto	0,00
Total (EUR)	**74,20**

Carga	Descarga
Relvas - 2025-01-14 / 08:45	Benfica do Ribatejo - 2025-01-14 / 18:03
Rua Eduardo Mota, nº 550	Zona Industial, Lote 28
Ferreira do Zêzere	ALMEIRIM
2240-518 Paio Mendes	2080-221 ALMEIRIM
Portugal (Santarém)	Portugal (Santarém)

Paletes LPR 66 (80x120) : 0
Paletes LPR 65 (80x60) : 0
Paletes Logifruit 81 (80x120) : 0
Paletes Logifruit 41 (80x60) : 0
Caixa Logifruit 618: 0

Após o vencimento, reservamos o direito de cobrar juros de mora, nos termos da lei

Elaborado por : Sandra Silva

Q9Kj-Processado por Programa Certificado n.º 0030/AT / FT FA.2025/182 | Os bens e/ou serviços foram colocados à disposição na data 2025-01-14 / © Cegid /

N.º Registo Produtor PT01103451

ZEZEROVO - PRODUCAO AGRICOLA AVICOLA ZEZERE, S.A.

RUA EDUARDO MOTA, N.º 550

2240-518 PAIO MENDES

Contribuinte N.º: 501686460

NIB: 0033 0000 00005384079 17
IBAN: PT50 0033 0000 00005384079 17
SWIFT/BIC: BCOMPTPL

Chamada para a rede fixa nacional

ATCUD: JJ33Z7S8-200

Exmo.(s) Sr.(s)

ALMEIDA & CIA, LDA

Zona Industial, Lote 28

ALMEIRIM

2080-221 ALMEIRIM

2.ª Via

Fatura FT FA.2025/200

V/N.º Contrib.	V/Referência	Moeda	Câmbio	Data
500016330	PTRDS65-V Pav. 17	EUR	1,000000	15/01/2025

Desc. Comercial	Desc. Fin.	Vencimento	Condição Pagamento	Cliente
0,00	0,00	14/02/2025	Fact. 30 dias	10145

Artigo	Descrição	Lote	IVA	Qtd.	Un.	QTD Caixas	Pr. Unitário	Desc.	Total Líquido
GA02080003	Estrume de Aves Und - Subprodutos Categoria M2		6	1,00	UND	0,0 0	70,000	0,00	70,00
	Quantidade estimada 30m3								
	Destino:								
	Marco Loureiro, Sociedade Unipessoal Lda.								
	Paço dos Negros, 2080-640 Fazendas de Almeirim								
	Nif: 508758505								
	Número de registo do transportador: 21TRS448V								

"Sobre estes preços incidem ainda os pagamentos e/ou descontos e outras contrapartidas decorrentes de todos os contratos e acordos celebrados entre as partes, nos termos do decreto-lei nº 166/2013 de 27-12"

Bens colocados à disposição do adquirente em : 15/01/2025

Quadro Resumo de Impostos

Taxa/Valor	Incid./Qtd.	Total	Motivo Isenção
IVA (6,00)	70,00	4,20	

Mercadoria/Serviços	70,00
Descontos Comerciais	0,00
Desconto Financeiro	0,00
Portes	0,00
Outros Serviços	0,00
Adiantamentos	0,00
IVA	4,20
Ecovalor	0,00
IEC	0,00
Acerto	0,00
Total (EUR)	**74,20**

Carga	Descarga
Relvas - 2025-01-15 / 08:44	Paço dos Negros - 2025-01-15 / 18:02
Rua Eduardo Mota, nº 550	Zona Industial, Lote 28
Ferreira do Zêzere	ALMEIRIM
2240-518 Paio Mendes	2080-221 ALMEIRIM
Portugal (Santarém)	Portugal (Santarém)

Paletes LPR 66 (80x120) : 0
Paletes LPR 65 (80x60) : 0
Paletes Logifruit 81 (80x120) : 0
Paletes Logifruit 41 (80x60) : 0
Caixa Logifruit 618: 0

Após o vencimento, reservamos o direito de cobrar juros de mora, nos termos da lei

Elaborado por : Sandra Silva

FMQ4-Processado por Programa Certificado n.º 0030/AT / FT FA.2025/200 | Os bens e/ou serviços foram colocados à disposição na data 2025-01-15 / © Cegid /

N.º Registo Produtor PT01103451

ZEZEROVO - PRODUCAO AGRICOLA AVICOLA ZEZERE, S.A.

RUA EDUARDO MOTA, N.º 550

2240-518 PAIO MENDES

Contribuinte N.º: 501686460

NIB: 0033 0000 00005384079 17
IBAN: PT50 0033 0000 00005384079 17
SWIFT/BIC: BCOMPTPL

Chamada para a rede fixa nacional

ATCUD: JJ33Z7S8-201

Exmo.(s) Sr.(s)

ALMEIDA & CIA, LDA

Zona Industial, Lote 28

ALMEIRIM

2080-221 ALMEIRIM

2.ª Via

Fatura FT FA.2025/201

V/N.º Contrib.	V/Referência	Moeda	Câmbio	Data
500016330	PTRDS65-V Pav. 17	EUR	1,000000	15/01/2025

Desc. Comercial	Desc. Fin.	Vencimento	Condição Pagamento	Cliente
0,00	0,00	14/02/2025	Fact. 30 dias	10145

Artigo	Descrição	Lote	IVA	Qtd.	Un.	QTD Caixas	Pr. Unitário	Desc.	Total Líquido
GA02080003	Estrume de Aves Und - Subprodutos Categoria M2		6	1,00	UND	0,0 0	70,000	0,00	70,00
	Quantidade estimada 30m3								
	Destino:								
	Marco Loureiro, Sociedade Unipessoal Lda.								
	Paço dos Negros, 2080-640 Fazendas de Almeirim								
	Nif: 508758505								
	Número de registo do transportador: 21TRS448V								

"Sobre estes preços incidem ainda os pagamentos e/ou descontos e outras contrapartidas decorrentes de todos os contratos e acordos celebrados entre as partes, nos termos do decreto-lei nº 166/2013 de 27-12"

Bens colocados à disposição do adquirente em : 15/01/2025

Quadro Resumo de Impostos

Taxa/Valor	Incid./Qtd.	Total	Motivo Isenção
IVA (6,00)	70,00	4,20	

Mercadoria/Serviços	70,00
Descontos Comerciais	0,00
Desconto Financeiro	0,00
Portes	0,00
Outros Serviços	0,00
Adiantamentos	0,00
IVA	4,20
Ecovalor	0,00
IEC	0,00
Acerto	0,00
Total (EUR)	**74,20**

Carga	Descarga
Relvas - 2025-01-15 / 08:44	Paço dos Negros - 2025-01-15 / 18:01
Rua Eduardo Mota, nº 550	Zona Industial, Lote 28
Ferreira do Zêzere	ALMEIRIM
2240-518 Paio Mendes	2080-221 ALMEIRIM
Portugal (Santarém)	Portugal (Santarém)

Paletes LPR 66 (80x120) : 0
Paletes LPR 65 (80x60) : 0
Paletes Logifruit 81 (80x120) : 0
Paletes Logifruit 41 (80x60) : 0
Caixa Logifruit 618: 0

Após o vencimento, reservamos o direito de cobrar juros de mora, nos termos da lei

Elaborado por : Sandra Silva

bwm5-Processado por Programa Certificado n.º 0030/AT / FT FA.2025/201 | Os bens e/ou serviços foram colocados à disposição na data 2025-01-15 / © Cegid /

N.º Registo Produtor PT01103451

ZEZEROVO - PRODUCAO AGRICOLA AVICOLA ZEZERE, S.A.

RUA EDUARDO MOTA, N.º 550

2240-518 PAIO MENDES

Contribuinte N.º: 501686460

NIB: 0033 0000 00005384079 17
IBAN: PT50 0033 0000 00005384079 17
SWIFT/BIC: BCOMPTPL

Chamada para a rede fixa nacional

ATCUD: JJ33Z7S8-202

Exmo.(s) Sr.(s)

ALMEIDA & CIA, LDA

Zona Industial, Lote 28

ALMEIRIM

2080-221 ALMEIRIM

2.ª Via

Fatura FT FA.2025/202

V/N.º Contrib.	V/Referência	Moeda	Câmbio	Data
500016330	PTRDS65-V Pav. 17	EUR	1,000000	15/01/2025

Desc. Comercial	Desc. Fin.	Vencimento	Condição Pagamento	Cliente
0,00	0,00	14/02/2025	Fact. 30 dias	10145

Artigo	Descrição	Lote	IVA	Qtd.	Un.	QTD Caixas	Pr. Unitário	Desc.	Total Líquido
GA02080003	Estrume de Aves Und - Subprodutos Categoria M2		6	1,00	UND	0,0 0	70,000	0,00	70,00
	Quantidade estimada 30m3								
	Destino:								
	Quinta da Amantela,Sociedade Agricola Lda								
	Rua Daniel Dias Castelo lote nº 1 2080-377 Fazendas De Almeirim								
	Nif: 507695968								
	Número de registo do transportador: 21TRS448V								

"Sobre estes preços incidem ainda os pagamentos e/ou descontos e outras contrapartidas decorrentes de todos os contratos e acordos celebrados entre as partes, nos termos do decreto-lei nº 166/2013 de 27-12"

Bens colocados à disposição do adquirente em : 15/01/2025

Quadro Resumo de Impostos

Taxa/Valor	Incid./Qtd.	Total	Motivo Isenção
IVA (6,00)	70,00	4,20	

Mercadoria/Serviços	70,00
Descontos Comerciais	0,00
Desconto Financeiro	0,00
Portes	0,00
Outros Serviços	0,00
Adiantamentos	0,00
IVA	4,20
Ecovalor	0,00
IEC	0,00
Acerto	0,00
Total (EUR)	**74,20**

Carga	Descarga
Relvas - 2025-01-15 / 08:46	Benfica do Ribatejo - 2025-01-15 / 17:01
Rua Eduardo Mota, nº 550	Zona Industial, Lote 28
Ferreira do Zêzere	ALMEIRIM
2240-518 Paio Mendes	2080-221 ALMEIRIM
Portugal (Santarém)	Portugal (Santarém)

Paletes LPR 66 (80x120) : 0
Paletes LPR 65 (80x60) : 0
Paletes Logifruit 81 (80x120) : 0
Paletes Logifruit 41 (80x60) : 0
Caixa Logifruit 618: 0

Após o vencimento, reservamos o direito de cobrar juros de mora, nos termos da lei

Elaborado por : Sandra Silva

DAzK-Processado por Programa Certificado n.º 0030/AT / FT FA.2025/202 | Os bens e/ou serviços foram colocados à disposição na data 2025-01-15 / © Cegid /

N.º Registo Produtor PT01103451

ZEZEROVO - PRODUCAO AGRICOLA AVICOLA ZEZERE, S.A.

RUA EDUARDO MOTA, N.º 550

2240-518 PAIO MENDES

Contribuinte N.º: 501686460

NIB: 0033 0000 00005384079 17
IBAN: PT50 0033 0000 00005384079 17
SWIFT/BIC: BCOMPTPL

Chamada para a rede fixa nacional

ATCUD: JJ33Z7S8-1557

Exmo.(s) Sr.(s)

ALMEIDA & CIA, LDA

Zona Industrial, Lote 28

ALMEIRIM

2080-221 ALMEIRIM

2.ª Via

Fatura FT FA.2025/1557

V/N.º Contrib.	V/Referência	Moeda	Câmbio	Data
500016330	PTRDS65-V -Pav.18	EUR	1,000000	11/04/2025

Desc. Comercial	Desc. Fin.	Vencimento	Condição Pagamento	Cliente
0,00	0,00	11/05/2025	Fact. 30 dias	10145

Artigo	Descrição	Lote	IVA	Qtd.	Un.	QTD Caixas	Pr. Unitário	Desc.	Total Líquido
GA02080003	Estrume de Aves Und - Subprodutos Categoria M2		6	1,00	UND	0,0 0	70,000	0,00	70,00
	Quantidade estimada 30m3								
	Destino:								
	António Leandro & Isabel LDA								
	Frade de Baixo 2090-000 Alpiarça								
	Nif: 510969658								
	Número de registo do transportador: 21TRS448V								

"Sobre estes preços incidem ainda os pagamentos e/ou descontos e outras contrapartidas decorrentes de todos os contratos e acordos celebrados entre as partes, nos termos do decreto-lei nº 166/2013 de 27-12"

Bens colocados à disposição do adquirente em : 11/04/2025

Quadro Resumo de Impostos

Taxa/Valor	Incid./Qtd.	Total	Motivo Isenção
IVA (6,00)	70,00	4,20	

Mercadoria/Serviços	70,00
Descontos Comerciais	0,00
Desconto Financeiro	0,00
Portes	0,00
Outros Serviços	0,00
Adiantamentos	0,00
IVA	4,20
Ecovalor	0,00
IEC	0,00
Acerto	0,00
Total (EUR)	**74,20**

Carga	Descarga
Relvas - 2025-04-11 / 08:17	Santarem - 2025-04-11 / 15:01
Rua Eduardo Mota, nº 550	Zona Industial, Lote 28
Ferreira do Zêzere	ALMEIRIM
2240-518 Paio Mendes	2080-221 ALMEIRIM
Portugal (Santarém)	Portugal (Santarém)

Paletes LPR 66 (80x120) : 0
Paletes LPR 65 (80x60) : 0
Paletes Logifruit 81 (80x120) : 0
Paletes Logifruit 41 (80x60) : 0
Caixa Logifruit 618: 0

Após o vencimento, reservamos o direito de cobrar juros de mora, nos termos da lei

Elaborado por : Rosa Alcobia

h2BV-Processado por Programa Certificado n.º 0030/AT / FT FA.2025/1557 | Os bens e/ou serviços foram colocados à disposição na data 2025-04-11 / © Cegid /

N.º Registo Produtor PT01103451

ZEZEROVO - PRODUCAO AGRICOLA AVICOLA ZEZERE, S.A.

RUA EDUARDO MOTA, N.º 550

2240-518 PAIO MENDES

Contribuinte N.º: 501686460

NIB: 0033 0000 00005384079 17
IBAN: PT50 0033 0000 00005384079 17
SWIFT/BIC: BCOMPTPL

Chamada para a rede fixa nacional

ATCUD: JJ33Z7S8-1558

Exmo.(s) Sr.(s)

ALMEIDA & CIA, LDA

Zona Industial, Lote 28

ALMEIRIM

2080-221 ALMEIRIM

2.ª Via

Fatura FT FA.2025/1558

V/N.º Contrib.	V/Referência	Moeda	Câmbio	Data
500016330	PTRDS65-V -Pav.18	EUR	1,000000	11/04/2025

Desc. Comercial	Desc. Fin.	Vencimento	Condição Pagamento	Cliente
0,00	0,00	11/05/2025	Fact. 30 dias	10145

Artigo	Descrição	Lote	IVA	Qtd.	Un.	QTD Caixas	Pr. Unitário	Desc.	Total Líquido
GA02080003	Estrume de Aves Und - Subprodutos Categoria M2		6	1,00	UND	0,0 0	70,000	0,00	70,00
	Quantidade estimada 30m3								
	Destino:								
	António Leandro & Isabel LDA								
	Frade de Baixo 2090-000 Alpiarça								
	Nif: 510969658								
	Número de registo do transportador: 21TRS448V								

"Sobre estes preços incidem ainda os pagamentos e/ou descontos e outras contrapartidas decorrentes de todos os contratos e acordos celebrados entre as partes, nos termos do decreto-lei nº 166/2013 de 27-12"

Bens colocados à disposição do adquirente em : 11/04/2025

Quadro Resumo de Impostos

Taxa/Valor	Incid./Qtd.	Total	Motivo Isenção
IVA (6,00)	70,00	4,20	

Mercadoria/Serviços	70,00
Descontos Comerciais	0,00
Desconto Financeiro	0,00
Portes	0,00
Outros Serviços	0,00
Adiantamentos	0,00
IVA	4,20
Ecovalor	0,00
IEC	0,00
Acerto	0,00
Total (EUR)	**74,20**

Carga	Descarga
Relvas - 2025-04-11 / 08:19	Santarem - 2025-04-11 / 16:01
Rua Eduardo Mota, nº 550	Zona Industial, Lote 28
Ferreira do Zêzere	ALMEIRIM
2240-518 Paio Mendes	2080-221 ALMEIRIM
Portugal (Santarém)	Portugal (Santarém)

Paletes LPR 66 (80x120) : 0
Paletes LPR 65 (80x60) : 0
Paletes Logifruit 81 (80x120) : 0
Paletes Logifruit 41 (80x60) : 0
Caixa Logifruit 618: 0

Após o vencimento, reservamos o direito de cobrar juros de mora, nos termos da lei

Elaborado por : Rosa Alcobia

cmSI-Processado por Programa Certificado n.º 0030/AT / FT FA.2025/1558 | Os bens e/ou serviços foram colocados à disposição na data 2025-04-11 / © Cegid /

N.º Registo Produtor PT01103451

ZEZEROVO - PRODUCAO AGRICOLA AVICOLA ZEZERE, S.A.

RUA EDUARDO MOTA, N.º 550

2240-518 PAIO MENDES

Contribuinte N.º: 501686460

NIB: 0033 0000 00005384079 17
IBAN: PT50 0033 0000 00005384079 17
SWIFT/BIC: BCOMPTPL

Chamada para a rede fixa nacional

ATCUD: JJ33Z7S8-1559

Exmo.(s) Sr.(s)

ALMEIDA & CIA, LDA

Zona Industial, Lote 28

ALMEIRIM

2080-221 ALMEIRIM

2.ª Via

Fatura FT FA.2025/1559

V/N.º Contrib.	V/Referência	Moeda	Câmbio	Data
500016330	PTRDS65-V -Pav.17	EUR	1,000000	11/04/2025

Desc. Comercial	Desc. Fin.	Vencimento	Condição Pagamento	Cliente
0,00	0,00	11/05/2025	Fact. 30 dias	10145

Artigo	Descrição	Lote	IVA	Qtd.	Un.	QTD Caixas	Pr. Unitário	Desc.	Total Líquido
GA02080003	Estrume de Aves Und - Subprodutos Categoria M2		6	1,00	UND	0,0 0	70,000	0,00	70,00
	Quantidade estimada 30m3								
	Destino:								
	António Leandro & Isabel LDA								
	Frade de Baixo 2090-000 Alpiarça								
	Nif: 510969658								
	Número de registo do transportador: 21TRS448V								

"Sobre estes preços incidem ainda os pagamentos e/ou descontos e outras contrapartidas decorrentes de todos os contratos e acordos celebrados entre as partes, nos termos do decreto-lei nº 166/2013 de 27-12"

Bens colocados à disposição do adquirente em : 11/04/2025

Quadro Resumo de Impostos

Taxa/Valor	Incid./Qtd.	Total	Motivo Isenção
IVA (6,00)	70,00	4,20	

Mercadoria/Serviços	70,00
Descontos Comerciais	0,00
Desconto Financeiro	0,00
Portes	0,00
Outros Serviços	0,00
Adiantamentos	0,00
IVA	4,20
Ecovalor	0,00
IEC	0,00
Acerto	0,00
Total (EUR)	**74,20**

Carga	Descarga
Relvas - 2025-04-11 / 08:19	Santarem - 2025-04-11 / 18:01
Rua Eduardo Mota, nº 550	Zona Industial, Lote 28
Ferreira do Zêzere	ALMEIRIM
2240-518 Paio Mendes	2080-221 ALMEIRIM
Portugal (Santarém)	Portugal (Santarém)

Paletes LPR 66 (80x120) : 0
Paletes LPR 65 (80x60) : 0
Paletes Logifruit 81 (80x120) : 0
Paletes Logifruit 41 (80x60) : 0
Caixa Logifruit 618: 0

Após o vencimento, reservamos o direito de cobrar juros de mora, nos termos da lei

Elaborado por : Rosa Alcobia

BR/d-Processado por Programa Certificado n.º 0030/AT / FT FA.2025/1559 | Os bens e/ou serviços foram colocados à disposição na data 2025-04-11 / © Cegid /

N.º Registo Produtor PT01103451

ZEZEROVO - PRODUCAO AGRICOLA AVICOLA ZEZERE, S.A.

RUA EDUARDO MOTA, N.º 550

2240-518 PAIO MENDES

Contribuinte N.º: 501686460

NIB: 0033 0000 00005384079 17
IBAN: PT50 0033 0000 00005384079 17
SWIFT/BIC: BCOMPTPL

Chamada para a rede fixa nacional

ATCUD: JJ33Z7S8-1560

Exmo.(s) Sr.(s)

ALMEIDA & CIA, LDA

Zona Industial, Lote 28

ALMEIRIM

2080-221 ALMEIRIM

2.ª Via

Fatura FT FA.2025/1560

V/N.º Contrib.	V/Referência	Moeda	Câmbio	Data
500016330	PTRDS65-V -Pav.17	EUR	1,000000	11/04/2025

Desc. Comercial	Desc. Fin.	Vencimento	Condição Pagamento	Cliente
0,00	0,00	11/05/2025	Fact. 30 dias	10145

Artigo	Descrição	Lote	IVA	Qtd.	Un.	QTD Caixas	Pr. Unitário	Desc.	Total Líquido
GA02080003	Estrume de Aves Und - Subprodutos Categoria M2		6	1,00	UND	0,0 0	70,000	0,00	70,00
	Quantidade estimada 30m3								
	Destino:								
	António Leandro & Isabel LDA								
	Frade de Baixo 2090-000 Alpiarça								
	Nif: 510969658								
	Número de registo do transportador: 21TRS448V								

"Sobre estes preços incidem ainda os pagamentos e/ou descontos e outras contrapartidas decorrentes de todos os contratos e acordos celebrados entre as partes, nos termos do decreto-lei nº 166/2013 de 27-12"

Bens colocados à disposição do adquirente em : 11/04/2025

Quadro Resumo de Impostos

Taxa/Valor	Incid./Qtd.	Total	Motivo Isenção
IVA (6,00)	70,00	4,20	

Mercadoria/Serviços	70,00
Descontos Comerciais	0,00
Desconto Financeiro	0,00
Portes	0,00
Outros Serviços	0,00
Adiantamentos	0,00
IVA	4,20
Ecovalor	0,00
IEC	0,00
Acerto	0,00
Total (EUR)	**74,20**

Carga	Descarga
Relvas - 2025-04-11 / 08:20	Santarem - 2025-04-11 / 19:01
Rua Eduardo Mota, nº 550	Zona Industial, Lote 28
Ferreira do Zêzere	ALMEIRIM
2240-518 Paio Mendes	2080-221 ALMEIRIM
Portugal (Santarém)	Portugal (Santarém)

Paletes LPR 66 (80x120) : 0
Paletes LPR 65 (80x60) : 0
Paletes Logifruit 81 (80x120) : 0
Paletes Logifruit 41 (80x60) : 0
Caixa Logifruit 618: 0

Após o vencimento, reservamos o direito de cobrar juros de mora, nos termos da lei

Elaborado por : Rosa Alcobia

OsdT-Processado por Programa Certificado n.º 0030/AT / FT FA.2025/1560 | Os bens e/ou serviços foram colocados à disposição na data 2025-04-11 / © Cegid /

N.º Registo Produtor PT01103451

ZEZEROVO - PRODUCAO AGRICOLA AVICOLA ZEZERE, S.A.

RUA EDUARDO MOTA, N.º 550

2240-518 PAIO MENDES

Contribuinte N.º: 501686460

NIB: 0033 0000 00005384079 17
IBAN: PT50 0033 0000 00005384079 17
SWIFT/BIC: BCOMPTPL

Chamada para a rede fixa nacional

ATCUD: JJ33Z7S8-1583

Exmo.(s) Sr.(s)

ALMEIDA & CIA, LDA

Zona Industial, Lote 28

ALMEIRIM

2080-221 ALMEIRIM

2.ª Via

Fatura FT FA.2025/1583

V/N.º Contrib.	V/Referência	Moeda	Câmbio	Data
500016330	PTRDS65-V -Pav.17	EUR	1,000000	14/04/2025

Desc. Comercial	Desc. Fin.	Vencimento	Condição Pagamento	Cliente
0,00	0,00	14/05/2025	Fact. 30 dias	10145

Artigo	Descrição	Lote	IVA	Qtd.	Un.	QTD Caixas	Pr. Unitário	Desc.	Total Líquido
GA02080003	Estrume de Aves Und - Subprodutos Categoria M2		6	1,00	UND	0,0 0	70,000	0,00	70,00
	Quantidade estimada 30m3								
	Destino:								
	António Leandro & Isabel LDA								
	Frade de Baixo 2090-000 Alpiarça								
	Nif: 510969658								
	Número de registo do transportador: 21TRS448V								

"Sobre estes preços incidem ainda os pagamentos e/ou descontos e outras contrapartidas decorrentes de todos os contratos e acordos celebrados entre as partes, nos termos do decreto-lei nº 166/2013 de 27-12"

Bens colocados à disposição do adquirente em : 14/04/2025

Quadro Resumo de Impostos

Taxa/Valor	Incid./Qtd.	Total	Motivo Isenção
IVA (6,00)	70,00	4,20	

Mercadoria/Serviços	70,00
Descontos Comerciais	0,00
Desconto Financeiro	0,00
Portes	0,00
Outros Serviços	0,00
Adiantamentos	0,00
IVA	4,20
Ecovalor	0,00
IEC	0,00
Acerto	0,00
Total (EUR)	**74,20**

Carga	Descarga
Relvas - 2025-04-14 / 09:07	Santarem - 2025-04-14 / 18:01
Rua Eduardo Mota, nº 550	Zona Industial, Lote 28
Ferreira do Zêzere	ALMEIRIM
2240-518 Paio Mendes	2080-221 ALMEIRIM
Portugal (Santarém)	Portugal (Santarém)

Paletes LPR 66 (80x120) : 0
Paletes LPR 65 (80x60) : 0
Paletes Logifruit 81 (80x120) : 0
Paletes Logifruit 41 (80x60) : 0
Caixa Logifruit 618: 0

Após o vencimento, reservamos o direito de cobrar juros de mora, nos termos da lei

Elaborado por : Rosa Alcobia

E7rj-Processado por Programa Certificado n.º 0030/AT / FT FA.2025/1583 | Os bens e/ou serviços foram colocados à disposição na data 2025-04-14 / © Cegid /

N.º Registo Produtor PT01103451

ZEZEROVO - PRODUCAO AGRICOLA AVICOLA ZEZERE, S.A.

RUA EDUARDO MOTA, N.º 550

2240-518 PAIO MENDES

Contribuinte N.º: 501686460

NIB: 0033 0000 00005384079 17
IBAN: PT50 0033 0000 00005384079 17
SWIFT/BIC: BCOMPTPL

Chamada para a rede fixa nacional

ATCUD: JJ33Z7S8-1682

Exmo.(s) Sr.(s)

ALMEIDA & CIA, LDA

Zona Industial, Lote 28

ALMEIRIM

2080-221 ALMEIRIM

2.ª Via

Fatura FT FA.2025/1682

V/N.º Contrib.	V/Referência	Moeda	Câmbio	Data
500016330	PTRDS65-V -Pav.17	EUR	1,000000	22/04/2025

Desc. Comercial	Desc. Fin.	Vencimento	Condição Pagamento	Cliente
0,00	0,00	22/05/2025	Fact. 30 dias	10145

Artigo	Descrição	Lote	IVA	Qtd.	Un.	QTD Caixas	Pr. Unitário	Desc.	Total Líquido
GA02080003	Estrume de Aves Und - Subprodutos Categoria M2		6	1,00	UND	0,0 0	70,000	0,00	70,00
	Quantidade estimada 30m3								
	Destino:								
	Luis Miguel Caniço dos Santos, Unipessoal Lda.								
	Estrada dos Paços, 2080-517 Fazendas de Almeirim								
	NIF.509685722								
	Número de registo do transportador: 21TRS448V								

"Sobre estes preços incidem ainda os pagamentos e/ou descontos e outras contrapartidas decorrentes de todos os contratos e acordos celebrados entre as partes, nos termos do decreto-lei nº 166/2013 de 27-12"

Bens colocados à disposição do adquirente em : 22/04/2025

Quadro Resumo de Impostos

Taxa/Valor	Incid./Qtd.	Total	Motivo Isenção
IVA (6,00)	70,00	4,20	

Mercadoria/Serviços	70,00
Descontos Comerciais	0,00
Desconto Financeiro	0,00
Portes	0,00
Outros Serviços	0,00
Adiantamentos	0,00
IVA	4,20
Ecovalor	0,00
IEC	0,00
Acerto	0,00
Total (EUR)	**74,20**

Carga	Descarga
Relvas - 2025-04-22 / 08:42	Santarem
Rua Eduardo Mota, nº 550	Zona Industial, Lote 28
Ferreira do Zêzere	ALMEIRIM
2240-518 Paio Mendes	2080-221 ALMEIRIM
Portugal (Santarém)	Portugal (Santarém)

Paletes LPR 66 (80x120) : 0
Paletes LPR 65 (80x60) : 0
Paletes Logifruit 81 (80x120) : 0
Paletes Logifruit 41 (80x60) : 0
Caixa Logifruit 618: 0

Após o vencimento, reservamos o direito de cobrar juros de mora, nos termos da lei

Elaborado por : Virginia Oliveira

BANW-Processado por Programa Certificado n.º 0030/AT / FT FA.2025/1682 | Os bens e/ou serviços foram colocados à disposição na data 2025-04-22 / © Cegid /

N.º Registo Produtor PT01103451

ZEZEROVO - PRODUCAO AGRICOLA AVICOLA ZEZERE, S.A.

RUA EDUARDO MOTA, N.º 550

2240-518 PAIO MENDES

Contribuinte N.º: 501686460

NIB: 0033 0000 00005384079 17
IBAN: PT50 0033 0000 00005384079 17
SWIFT/BIC: BCOMPTPL

Chamada para a rede fixa nacional

ATCUD: JJ33Z7S8-1683

Exmo.(s) Sr.(s)

ALMEIDA & CIA, LDA

Zona Industial, Lote 28

ALMEIRIM

2080-221 ALMEIRIM

2.ª Via

Fatura FT FA.2025/1683

V/N.º Contrib.	V/Referência	Moeda	Câmbio	Data
500016330	PTRDS65-V -Pav.17	EUR	1,000000	22/04/2025

Desc. Comercial	Desc. Fin.	Vencimento	Condição Pagamento	Cliente
0,00	0,00	22/05/2025	Fact. 30 dias	10145

Artigo	Descrição	Lote	IVA	Qtd.	Un.	QTD Caixas	Pr. Unitário	Desc.	Total Líquido
GA02080003	Estrume de Aves Und - Subprodutos Categoria M2		6	1,00	UND	0,0 0	70,000	0,00	70,00
	Quantidade estimada 30m3								
	Destino:								
	Luis Miguel Caniço dos Santos, Unipessoal Lda.								
	Estrada dos Paços, 2080-517 Fazendas de Almeirim								
	NIF.509685722								
	Número de registo do transportador: 21TRS448V								

"Sobre estes preços incidem ainda os pagamentos e/ou descontos e outras contrapartidas decorrentes de todos os contratos e acordos celebrados entre as partes, nos termos do decreto-lei nº 166/2013 de 27-12"

Bens colocados à disposição do adquirente em : 22/04/2025

Quadro Resumo de Impostos

Taxa/Valor	Incid./Qtd.	Total	Motivo Isenção
IVA (6,00)	70,00	4,20	

Mercadoria/Serviços	70,00
Descontos Comerciais	0,00
Desconto Financeiro	0,00
Portes	0,00
Outros Serviços	0,00
Adiantamentos	0,00
IVA	4,20
Ecovalor	0,00
IEC	0,00
Acerto	0,00
Total (EUR)	**74,20**

Carga	Descarga
Relvas - 2025-04-22 / 08:42	Santarem - 2025-04-22 / 20:01
Rua Eduardo Mota, nº 550	Zona Industial, Lote 28
Ferreira do Zêzere	ALMEIRIM
2240-518 Paio Mendes	2080-221 ALMEIRIM
Portugal (Santarém)	Portugal (Santarém)

Paletes LPR 66 (80x120) : 0
Paletes LPR 65 (80x60) : 0
Paletes Logifruit 81 (80x120) : 0
Paletes Logifruit 41 (80x60) : 0
Caixa Logifruit 618: 0

Após o vencimento, reservamos o direito de cobrar juros de mora, nos termos da lei

Elaborado por : Virginia Oliveira

ftQw-Processado por Programa Certificado n.º 0030/AT / FT FA.2025/1683 | Os bens e/ou serviços foram colocados à disposição na data 2025-04-22 / © Cegid /

N.º Registo Produtor PT01103451

ZEZEROVO - PRODUCAO AGRICOLA AVICOLA ZEZERE, S.A.

RUA EDUARDO MOTA, N.º 550

2240-518 PAIO MENDES

Contribuinte N.º: 501686460

NIB: 0033 0000 00005384079 17
IBAN: PT50 0033 0000 00005384079 17
SWIFT/BIC: BCOMPTPL

Chamada para a rede fixa nacional

ATCUD: JJ33Z7S8-1705

Exmo.(s) Sr.(s)

ALMEIDA & CIA, LDA

Zona Industial, Lote 28

ALMEIRIM

2080-221 ALMEIRIM

2.ª Via

Fatura FT FA.2025/1705

V/N.º Contrib.	V/Referência	Moeda	Câmbio	Data
500016330	PTRDS64 V -Pav.4	EUR	1,000000	23/04/2025

Desc. Comercial	Desc. Fin.	Vencimento	Condição Pagamento	Cliente
0,00	0,00	23/05/2025	Fact. 30 dias	10145

Artigo	Descrição	Lote	IVA	Qtd.	Un.	QTD Caixas	Pr. Unitário	Desc.	Total Líquido
GA02080003	Estrume de Aves Und - Subprodutos Categoria M2		6	1,00	UND	0,0 0	70,000	0,00	70,00
	Quantidade estimada 30m3								
	Destino:								
	Luis Miguel Caniço dos Santos, Unipessoal Lda.								
	Estrada dos Paços, 2080-517 Fazendas de Almeirim								
	NIF.509685722								
	Número de registo do transportador: 21TRS448V								

"Sobre estes preços incidem ainda os pagamentos e/ou descontos e outras contrapartidas decorrentes de todos os contratos e acordos celebrados entre as partes, nos termos do decreto-lei nº 166/2013 de 27-12"

Bens colocados à disposição do adquirente em : 23/04/2025

Quadro Resumo de Impostos

Taxa/Valor	Incid./Qtd.	Total	Motivo Isenção
IVA (6,00)	70,00	4,20	

Mercadoria/Serviços	70,00
Descontos Comerciais	0,00
Desconto Financeiro	0,00
Portes	0,00
Outros Serviços	0,00
Adiantamentos	0,00
IVA	4,20
Ecovalor	0,00
IEC	0,00
Acerto	0,00
Total (EUR)	**74,20**

Carga	Descarga
Relvas - 2025-04-23 / 08:42	Santarem - 2025-04-23 / 20:04
Rua Eduardo Mota, nº 550	Zona Industial, Lote 28
Ferreira do Zêzere	ALMEIRIM
2240-518 Paio Mendes	2080-221 ALMEIRIM
Portugal (Santarém)	Portugal (Santarém)

Paletes LPR 66 (80x120) : 0
Paletes LPR 65 (80x60) : 0
Paletes Logifruit 81 (80x120) : 0
Paletes Logifruit 41 (80x60) : 0
Caixa Logifruit 618: 0

Após o vencimento, reservamos o direito de cobrar juros de mora, nos termos da lei

Elaborado por : Virginia Oliveira

gLV5-Processado por Programa Certificado n.º 0030/AT / FT FA.2025/1705 | Os bens e/ou serviços foram colocados à disposição na data 2025-04-23 / © Cegid /

N.º Registo Produtor PT01103451

ZEZEROVO - PRODUCAO AGRICOLA AVICOLA ZEZERE, S.A.

RUA EDUARDO MOTA, N.º 550

2240-518 PAIO MENDES

Contribuinte N.º: 501686460

NIB: 0033 0000 00005384079 17
IBAN: PT50 0033 0000 00005384079 17
SWIFT/BIC: BCOMPTPL

Chamada para a rede fixa nacional

ATCUD: JJ33Z7S8-1720

Exmo.(s) Sr.(s)

ALMEIDA & CIA, LDA

Zona Industial, Lote 28

ALMEIRIM

2080-221 ALMEIRIM

2.ª Via

Fatura FT FA.2025/1720

V/N.º Contrib.	V/Referência	Moeda	Câmbio	Data
500016330	PTRDS65-V -Pav.17	EUR	1,000000	24/04/2025

Desc. Comercial	Desc. Fin.	Vencimento	Condição Pagamento	Cliente
0,00	0,00	24/05/2025	Fact. 30 dias	10145

Artigo	Descrição	Lote	IVA	Qtd.	Un.	QTD Caixas	Pr. Unitário	Desc.	Total Líquido
GA02080003	Estrume de Aves Und - Subprodutos Categoria M2		6	1,00	UND	0,0 0	70,000	0,00	70,00
	Quantidade estimada 30m3								
	Destino:								
	Luis Miguel Caniço dos Santos, Unipessoal Lda.								
	Estrada dos Paços, 2080-517 Fazendas de Almeirim								
	NIF.509685722								
	Número de registo do transportador: 21TRS448V								

"Sobre estes preços incidem ainda os pagamentos e/ou descontos e outras contrapartidas decorrentes de todos os contratos e acordos celebrados entre as partes, nos termos do decreto-lei nº 166/2013 de 27-12"

Bens colocados à disposição do adquirente em : 24/04/2025

Quadro Resumo de Impostos

Taxa/Valor	Incid./Qtd.	Total	Motivo Isenção
IVA (6,00)	70,00	4,20	

Mercadoria/Serviços	70,00
Descontos Comerciais	0,00
Desconto Financeiro	0,00
Portes	0,00
Outros Serviços	0,00
Adiantamentos	0,00
IVA	4,20
Ecovalor	0,00
IEC	0,00
Acerto	0,00
Total (EUR)	**74,20**

Carga

Relvas - 2025-04-24 / 08:33

Rua Eduardo Mota, nº 550

Ferreira do Zêzere

2240-518 Paio Mendes

Portugal (Santarém)

Descarga

Santarem - 2025-04-24 / 20:01

Zona Industial, Lote 28

ALMEIRIM

2080-221 ALMEIRIM

Portugal (Santarém)

Paletes LPR 66 (80x120) : 0
Paletes LPR 65 (80x60) : 0
Paletes Logifruit 81 (80x120) : 0
Paletes Logifruit 41 (80x60) : 0
Caixa Logifruit 618: 0

Após o vencimento, reservamos o direito de cobrar juros de mora, nos termos da lei

Elaborado por : Virginia Oliveira

O6YV-Processado por Programa Certificado n.º 0030/AT / FT FA.2025/1720 | Os bens e/ou serviços foram colocados à disposição na data 2025-04-24 / © Cegid /

N.º Registo Produtor PT01103451

ZEZEROVO - PRODUCAO AGRICOLA AVICOLA ZEZERE, S.A.

RUA EDUARDO MOTA, N.º 550

2240-518 PAIO MENDES

Contribuinte N.º: 501686460

NIB: 0033 0000 00005384079 17
IBAN: PT50 0033 0000 00005384079 17
SWIFT/BIC: BCOMPTPL

Chamada para a rede fixa nacional

ATCUD: JJ33Z7S8-1721

Exmo.(s) Sr.(s)

ALMEIDA & CIA, LDA

Zona Industial, Lote 28

ALMEIRIM

2080-221 ALMEIRIM

2.ª Via

Fatura FT FA.2025/1721

V/N.º Contrib.	V/Referência	Moeda	Câmbio	Data
500016330	PTRDS65-V -Pav.17	EUR	1,000000	24/04/2025

Desc. Comercial	Desc. Fin.	Vencimento	Condição Pagamento	Cliente
0,00	0,00	24/05/2025	Fact. 30 dias	10145

Artigo	Descrição	Lote	IVA	Qtd.	Un.	QTD Caixas	Pr. Unitário	Desc.	Total Líquido
GA02080003	Estrume de Aves Und - Subprodutos Categoria M2		6	1,00	UND	0,0 0	70,000	0,00	70,00
	Quantidade estimada 30m3								
	Destino:								
	Luis Miguel Caniço dos Santos, Unipessoal Lda.								
	Estrada dos Paços, 2080-517 Fazendas de Almeirim								
	NIF.509685722								
	Número de registo do transportador: 21TRS448V								

"Sobre estes preços incidem ainda os pagamentos e/ou descontos e outras contrapartidas decorrentes de todos os contratos e acordos celebrados entre as partes, nos termos do decreto-lei nº 166/2013 de 27-12"

Bens colocados à disposição do adquirente em : 24/04/2025

Quadro Resumo de Impostos

Taxa/Valor	Incid./Qtd.	Total	Motivo Isenção
IVA (6,00)	70,00	4,20	

Mercadoria/Serviços	70,00
Descontos Comerciais	0,00
Desconto Financeiro	0,00
Portes	0,00
Outros Serviços	0,00
Adiantamentos	0,00
IVA	4,20
Ecovalor	0,00
IEC	0,00
Acerto	0,00
Total (EUR)	**74,20**

Carga	Descarga
Relvas - 2025-04-24 / 08:34	Santarem - 2025-04-24 / 20:02
Rua Eduardo Mota, nº 550	Zona Industial, Lote 28
Ferreira do Zêzere	ALMEIRIM
2240-518 Paio Mendes	2080-221 ALMEIRIM
Portugal (Santarém)	Portugal (Santarém)

Paletes LPR 66 (80x120) : 0
Paletes LPR 65 (80x60) : 0
Paletes Logifruit 81 (80x120) : 0
Paletes Logifruit 41 (80x60) : 0
Caixa Logifruit 618: 0

Após o vencimento, reservamos o direito de cobrar juros de mora, nos termos da lei

Elaborado por : Virginia Oliveira

EcWL-Processado por Programa Certificado n.º 0030/AT / FT FA.2025/1721 | Os bens e/ou serviços foram colocados à disposição na data 2025-04-24 / © Cegid /

N.º Registo Produtor PT01103451

ZEZEROVO - PRODUCAO AGRICOLA AVICOLA ZEZERE, S.A.

RUA EDUARDO MOTA, N.º 550

2240-518 PAIO MENDES

Contribuinte N.º: 501686460

NIB: 0033 0000 00005384079 17
IBAN: PT50 0033 0000 00005384079 17
SWIFT/BIC: BCOMPTPL

Chamada para a rede fixa nacional

ATCUD: JJ33Z7S8-1722

Exmo.(s) Sr.(s)

ALMEIDA & CIA, LDA

Zona Industial, Lote 28

ALMEIRIM

2080-221 ALMEIRIM

2.ª Via

Fatura FT FA.2025/1722

V/N.º Contrib.	V/Referência	Moeda	Câmbio	Data
500016330	PTRDS65-V -Pav.17	EUR	1,000000	24/04/2025

Desc. Comercial	Desc. Fin.	Vencimento	Condição Pagamento	Cliente
0,00	0,00	24/05/2025	Fact. 30 dias	10145

Artigo	Descrição	Lote	IVA	Qtd.	Un.	QTD Caixas	Pr. Unitário	Desc.	Total Líquido
GA02080003	Estrume de Aves Und - Subprodutos Categoria M2		6	1,00	UND	0,0 0	70,000	0,00	70,00
	Quantidade estimada 30m3								
	Destino:								
	Luis Miguel Caniço dos Santos, Unipessoal Lda.								
	Estrada dos Paços, 2080-517 Fazendas de Almeirim								
	NIF.509685722								
	Número de registo do transportador: 21TRS448V								

"Sobre estes preços incidem ainda os pagamentos e/ou descontos e outras contrapartidas decorrentes de todos os contratos e acordos celebrados entre as partes, nos termos do decreto-lei nº 166/2013 de 27-12"

Bens colocados à disposição do adquirente em : 24/04/2025

Quadro Resumo de Impostos

Taxa/Valor	Incid./Qtd.	Total	Motivo Isenção
IVA (6,00)	70,00	4,20	

Mercadoria/Serviços	70,00
Descontos Comerciais	0,00
Desconto Financeiro	0,00
Portes	0,00
Outros Serviços	0,00
Adiantamentos	0,00
IVA	4,20
Ecovalor	0,00
IEC	0,00
Acerto	0,00
Total (EUR)	**74,20**

Carga	Descarga
Relvas - 2025-04-24 / 08:35	Santarem - 2025-04-24 / 20:03
Rua Eduardo Mota, nº 550	Zona Industial, Lote 28
Ferreira do Zêzere	ALMEIRIM
2240-518 Paio Mendes	2080-221 ALMEIRIM
Portugal (Santarém)	Portugal (Santarém)

Paletes LPR 66 (80x120) : 0
Paletes LPR 65 (80x60) : 0
Paletes Logifruit 81 (80x120) : 0
Paletes Logifruit 41 (80x60) : 0
Caixa Logifruit 618: 0

Após o vencimento, reservamos o direito de cobrar juros de mora, nos termos da lei

Elaborado por : Virginia Oliveira

PjMp-Processado por Programa Certificado n.º 0030/AT / FT FA.2025/1722 | Os bens e/ou serviços foram colocados à disposição na data 2025-04-24 / © Cegid /

N.º Registo Produtor PT01103451

ZEZEROVO - PRODUCAO AGRICOLA AVICOLA ZEZERE, S.A.

RUA EDUARDO MOTA, N.º 550

2240-518 PAIO MENDES

Contribuinte N.º: 501686460

NIB: 0033 0000 00005384079 17
IBAN: PT50 0033 0000 00005384079 17
SWIFT/BIC: BCOMPTPL

Chamada para a rede fixa nacional

ATCUD: JJ33Z7S8-1723

Exmo.(s) Sr.(s)

ALMEIDA & CIA, LDA

Zona Industrial, Lote 28

ALMEIRIM

2080-221 ALMEIRIM

2.ª Via

Fatura FT FA.2025/1723

V/N.º Contrib.	V/Referência	Moeda	Câmbio	Data
500016330	PTRDS65-V -Pav.17	EUR	1,000000	24/04/2025

Desc. Comercial	Desc. Fin.	Vencimento	Condição Pagamento	Cliente
0,00	0,00	24/05/2025	Fact. 30 dias	10145

Artigo	Descrição	Lote	IVA	Qtd.	Un.	QTD Caixas	Pr. Unitário	Desc.	Total Líquido
GA02080003	Estrume de Aves Und - Subprodutos Categoria M2		6	1,00	UND	0,0 0	70,000	0,00	70,00
	Quantidade estimada 30m3								
	Destino:								
	Luis Miguel Caniço dos Santos, Unipessoal Lda.								
	Estrada dos Paços, 2080-517 Fazendas de Almeirim								
	NIF.509685722								
	Número de registo do transportador: 21TRS448V								

"Sobre estes preços incidem ainda os pagamentos e/ou descontos e outras contrapartidas decorrentes de todos os contratos e acordos celebrados entre as partes, nos termos do decreto-lei nº 166/2013 de 27-12"

Bens colocados à disposição do adquirente em : 24/04/2025

Quadro Resumo de Impostos

Taxa/Valor	Incid./Qtd.	Total	Motivo Isenção
IVA (6,00)	70,00	4,20	

Mercadoria/Serviços	70,00
Descontos Comerciais	0,00
Desconto Financeiro	0,00
Portes	0,00
Outros Serviços	0,00
Adiantamentos	0,00
IVA	4,20
Ecovalor	0,00
IEC	0,00
Acerto	0,00
Total (EUR)	**74,20**

Carga	Descarga
Relvas - 2025-04-24 / 08:35	Santarem - 2025-04-24 / 20:04
Rua Eduardo Mota, nº 550	Zona Industial, Lote 28
Ferreira do Zêzere	ALMEIRIM
2240-518 Paio Mendes	2080-221 ALMEIRIM
Portugal (Santarém)	Portugal (Santarém)

Paletes LPR 66 (80x120) : 0
Paletes LPR 65 (80x60) : 0
Paletes Logifruit 81 (80x120) : 0
Paletes Logifruit 41 (80x60) : 0
Caixa Logifruit 618: 0

Após o vencimento, reservamos o direito de cobrar juros de mora, nos termos da lei

Elaborado por : Virginia Oliveira

d6Lu-Processado por Programa Certificado n.º 0030/AT / FT FA.2025/1723 | Os bens e/ou serviços foram colocados à disposição na data 2025-04-24 / © Cegid /

N.º Registo Produtor PT01103451

ZEZEROVO - PRODUCAO AGRICOLA AVICOLA ZEZERE, S.A.

RUA EDUARDO MOTA, N.º 550

2240-518 PAIO MENDES

Contribuinte N.º: 501686460

NIB: 0033 0000 00005384079 17
IBAN: PT50 0033 0000 00005384079 17
SWIFT/BIC: BCOMPTPL

Chamada para a rede fixa nacional

ATCUD: JJ33Z7S8-356

Exmo.(s) Sr.(s)

ALMEIDA & CIA, LDA

Zona Industial, Lote 28

ALMEIRIM

2080-221 ALMEIRIM

2.ª Via

Fatura FT FA.2025/356

V/N.º Contrib.	V/Referência	Moeda	Câmbio	Data
500016330	PTRDS65-V Pav. P.17	EUR	1,000000	24/01/2025

Desc. Comercial	Desc. Fin.	Vencimento	Condição Pagamento	Cliente
0,00	0,00	23/02/2025	Fact. 30 dias	10145

Artigo	Descrição	Lote	IVA	Qtd.	Un.	QTD Caixas	Pr. Unitário	Desc.	Total Líquido
GA02080003	Estrume de Aves Und - Subprodutos Categoria M2		6	1,00	UND	0,0 0	70,000	0,00	70,00
	Quantidade estimada 30m3								
	Destino:								
	Marco Loureiro, Sociedade Unipessoal Lda.								
	Paço dos Negros, 2080-640 Fazendas de Almeirim								
	Nif: 508758505								
	Número de registo do transportador: 21TRS448V								

"Sobre estes preços incidem ainda os pagamentos e/ou descontos e outras contrapartidas decorrentes de todos os contratos e acordos celebrados entre as partes, nos termos do decreto-lei nº 166/2013 de 27-12"

Bens colocados à disposição do adquirente em : 24/01/2025

Quadro Resumo de Impostos

Taxa/Valor	Incid./Qtd.	Total	Motivo Isenção
IVA (6,00)	70,00	4,20	

Mercadoria/Serviços	70,00
Descontos Comerciais	0,00
Desconto Financeiro	0,00
Portes	0,00
Outros Serviços	0,00
Adiantamentos	0,00
IVA	4,20
Ecovalor	0,00
IEC	0,00
Acerto	0,00
Total (EUR)	**74,20**

Carga	Descarga
Relvas - 2025-01-24 / 08:10	Paço dos Negros - 2025-01-24 / 15:31
Rua Eduardo Mota, nº 550	Zona Industial, Lote 28
Ferreira do Zêzere	ALMEIRIM
2240-518 Paio Mendes	2080-221 ALMEIRIM
Portugal (Santarém)	Portugal (Santarém)

Paletes LPR 66 (80x120) : 0
Paletes LPR 65 (80x60) : 0
Paletes Logifruit 81 (80x120) : 0
Paletes Logifruit 41 (80x60) : 0
Caixa Logifruit 618: 0

Após o vencimento, reservamos o direito de cobrar juros de mora, nos termos da lei

Elaborado por : Rosa Alcobia

Thfm-Processado por Programa Certificado n.º 0030/AT / FT FA.2025/356 | Os bens e/ou serviços foram colocados à disposição na data 2025-01-24 / © Cegid /

N.º Registo Produtor PT01103451

ZEZEROVO - PRODUCAO AGRICOLA AVICOLA ZEZERE, S.A.

RUA EDUARDO MOTA, N.º 550

2240-518 PAIO MENDES

Contribuinte N.º: 501686460

NIB: 0033 0000 00005384079 17
IBAN: PT50 0033 0000 00005384079 17
SWIFT/BIC: BCOMPTPL

Chamada para a rede fixa nacional

ATCUD: JJ33Z7S8-357

Exmo.(s) Sr.(s)

ALMEIDA & CIA, LDA

Zona Industial, Lote 28

ALMEIRIM

2080-221 ALMEIRIM

2.ª Via

Fatura FT FA.2025/357

V/N.º Contrib.	V/Referência	Moeda	Câmbio	Data
500016330	PTRDS65-V Pav. P.17	EUR	1,000000	24/01/2025

Desc. Comercial	Desc. Fin.	Vencimento	Condição Pagamento	Cliente
0,00	0,00	23/02/2025	Fact. 30 dias	10145

Artigo	Descrição	Lote	IVA	Qtd.	Un.	QTD Caixas	Pr. Unitário	Desc.	Total Líquido
GA02080003	Estrume de Aves Und - Subprodutos Categoria M2		6	1,00	UND	0,0 0	70,000	0,00	70,00
	Quantidade estimada 30m3								
	Destino:								
	Marco Loureiro, Sociedade Unipessoal Lda.								
	Paço dos Negros, 2080-640 Fazendas de Almeirim								
	Nif: 508758505								
	Número de registo do transportador: 21TRS448V								

"Sobre estes preços incidem ainda os pagamentos e/ou descontos e outras contrapartidas decorrentes de todos os contratos e acordos celebrados entre as partes, nos termos do decreto-lei nº 166/2013 de 27-12"

Bens colocados à disposição do adquirente em : 24/01/2025

Quadro Resumo de Impostos

Taxa/Valor	Incid./Qtd.	Total	Motivo Isenção
IVA (6,00)	70,00	4,20	

Mercadoria/Serviços	70,00
Descontos Comerciais	0,00
Desconto Financeiro	0,00
Portes	0,00
Outros Serviços	0,00
Adiantamentos	0,00
IVA	4,20
Ecovalor	0,00
IEC	0,00
Acerto	0,00
Total (EUR)	**74,20**

Carga	Descarga
Relvas - 2025-01-24 / 08:11	Paço dos Negros - 2025-01-24 / 16:01
Rua Eduardo Mota, nº 550	Zona Industial, Lote 28
Ferreira do Zêzere	ALMEIRIM
2240-518 Paio Mendes	2080-221 ALMEIRIM
Portugal (Santarém)	Portugal (Santarém)

Paletes LPR 66 (80x120) : 0
Paletes LPR 65 (80x60) : 0
Paletes Logifruit 81 (80x120) : 0
Paletes Logifruit 41 (80x60) : 0
Caixa Logifruit 618: 0

Após o vencimento, reservamos o direito de cobrar juros de mora, nos termos da lei

Elaborado por : Rosa Alcobia

HINe-Processado por Programa Certificado n.º 0030/AT / FT FA.2025/357 | Os bens e/ou serviços foram colocados à disposição na data 2025-01-24 / © Cegid /

N.º Registo Produtor PT01103451

ZEZEROVO - PRODUCAO AGRICOLA AVICOLA ZEZERE, S.A.

RUA EDUARDO MOTA, N.º 550

2240-518 PAIO MENDES

Contribuinte N.º: 501686460

NIB: 0033 0000 00005384079 17
IBAN: PT50 0033 0000 00005384079 17
SWIFT/BIC: BCOMPTPL

Chamada para a rede fixa nacional

ATCUD: JJ33Z7S8-358

Exmo.(s) Sr.(s)

ALMEIDA & CIA, LDA

Zona Industrial, Lote 28

ALMEIRIM

2080-221 ALMEIRIM

2.ª Via

Fatura FT FA.2025/358

V/N.º Contrib.	V/Referência	Moeda	Câmbio	Data
500016330	PTRDS65-V Pav. P.17	EUR	1,000000	24/01/2025

Desc. Comercial	Desc. Fin.	Vencimento	Condição Pagamento	Cliente
0,00	0,00	23/02/2025	Fact. 30 dias	10145

Artigo	Descrição	Lote	IVA	Qtd.	Un.	QTD Caixas	Pr. Unitário	Desc.	Total Líquido
GA02080003	Estrume de Aves Und - Subprodutos Categoria M2		6	1,00	UND	0,0 0	70,000	0,00	70,00
	Quantidade estimada 30m3								
	Destino:								
	Marco Loureiro, Sociedade Unipessoal Lda.								
	Paço dos Negros, 2080-640 Fazendas de Almeirim								
	Nif: 508758505								
	Número de registo do transportador: 21TRS448V								

"Sobre estes preços incidem ainda os pagamentos e/ou descontos e outras contrapartidas decorrentes de todos os contratos e acordos celebrados entre as partes, nos termos do decreto-lei nº 166/2013 de 27-12"

Bens colocados à disposição do adquirente em : 24/01/2025

Quadro Resumo de Impostos

Taxa/Valor	Incid./Qtd.	Total	Motivo Isenção
IVA (6,00)	70,00	4,20	

Mercadoria/Serviços	70,00
Descontos Comerciais	0,00
Desconto Financeiro	0,00
Portes	0,00
Outros Serviços	0,00
Adiantamentos	0,00
IVA	4,20
Ecovalor	0,00
IEC	0,00
Acerto	0,00
Total (EUR)	**74,20**

Carga

Relvas - 2025-01-24 / 08:12

Rua Eduardo Mota, nº 550

Ferreira do Zêzere

2240-518 Paio Mendes

Portugal (Santarém)

Descarga

Paço dos Negros - 2025-01-24 / 16:31

Zona Industrial, Lote 28

ALMEIRIM

2080-221 ALMEIRIM

Portugal (Santarém)

Paletes LPR 66 (80x120) : 0
Paletes LPR 65 (80x60) : 0
Paletes Logifruit 81 (80x120) : 0
Paletes Logifruit 41 (80x60) : 0
Caixa Logifruit 618: 0

Após o vencimento, reservamos o direito de cobrar juros de mora, nos termos da lei

Elaborado por : Rosa Alcobia

Z/BY-Processado por Programa Certificado n.º 0030/AT / FT FA.2025/358 | Os bens e/ou serviços foram colocados à disposição na data 2025-01-24 / © Cegid /

N.º Registo Produtor PT01103451

ZEZEROVO - PRODUCAO AGRICOLA AVICOLA ZEZERE, S.A.

RUA EDUARDO MOTA, N.º 550

2240-518 PAIO MENDES

Contribuinte N.º: 501686460

NIB: 0033 0000 00005384079 17
IBAN: PT50 0033 0000 00005384079 17
SWIFT/BIC: BCOMPTPL

Chamada para a rede fixa nacional

ATCUD: JJ33Z7S8-383

Exmo.(s) Sr.(s)

ALMEIDA & CIA, LDA

Zona Industial, Lote 28

ALMEIRIM

2080-221 ALMEIRIM

2.ª Via

Fatura FT FA.2025/383

V/N.º Contrib.	V/Referência	Moeda	Câmbio	Data
500016330	PTRDS65-V Pav. P.17	EUR	1,000000	27/01/2025

Desc. Comercial	Desc. Fin.	Vencimento	Condição Pagamento	Cliente
0,00	0,00	26/02/2025	Fact. 30 dias	10145

Artigo	Descrição	Lote	IVA	Qtd.	Un.	QTD Caixas	Pr. Unitário	Desc.	Total Líquido
GA02080003	Estrume de Aves Und - Subprodutos Categoria M2		6	1,00	UND	0,0 0	70,000	0,00	70,00
	Quantidade estimada 30m3								
	Destino:								
	Marco Loureiro, Sociedade Unipessoal Lda.								
	Paço dos Negros, 2080-640 Fazendas de Almeirim								
	Nif: 508758505								
	Número de registo do transportador: 21TRS448V								

"Sobre estes preços incidem ainda os pagamentos e/ou descontos e outras contrapartidas decorrentes de todos os contratos e acordos celebrados entre as partes, nos termos do decreto-lei nº 166/2013 de 27-12"

Bens colocados à disposição do adquirente em : 27/01/2025

Quadro Resumo de Impostos

Taxa/Valor	Incid./Qtd.	Total	Motivo Isenção
IVA (6,00)	70,00	4,20	

Mercadoria/Serviços	70,00
Descontos Comerciais	0,00
Desconto Financeiro	0,00
Portes	0,00
Outros Serviços	0,00
Adiantamentos	0,00
IVA	4,20
Ecovalor	0,00
IEC	0,00
Acerto	0,00
Total (EUR)	**74,20**

Carga	Descarga
Relvas - 2025-01-27 / 09:02	Paço dos Negros - 2025-01-27 / 15:01
Rua Eduardo Mota, nº 550	Zona Industial, Lote 28
Ferreira do Zêzere	ALMEIRIM
2240-518 Paio Mendes	2080-221 ALMEIRIM
Portugal (Santarém)	Portugal (Santarém)

Paletes LPR 66 (80x120) : 0
Paletes LPR 65 (80x60) : 0
Paletes Logifruit 81 (80x120) : 0
Paletes Logifruit 41 (80x60) : 0
Caixa Logifruit 618: 0

Após o vencimento, reservamos o direito de cobrar juros de mora, nos termos da lei

Elaborado por : Rosa Alcobia

aPzl-Processado por Programa Certificado n.º 0030/AT / FT FA.2025/383 | Os bens e/ou serviços foram colocados à disposição na data 2025-01-27 / © Cegid /

N.º Registo Produtor PT01103451

ZEZEROVO - PRODUCAO AGRICOLA AVICOLA ZEZERE, S.A.

RUA EDUARDO MOTA, N.º 550

2240-518 PAIO MENDES

Contribuinte N.º: 501686460

NIB: 0033 0000 00005384079 17
IBAN: PT50 0033 0000 00005384079 17
SWIFT/BIC: BCOMPTPL

Chamada para a rede fixa nacional

ATCUD: JJ33Z7S8-384

Exmo.(s) Sr.(s)

ALMEIDA & CIA, LDA

Zona Industrial, Lote 28

ALMEIRIM

2080-221 ALMEIRIM

2.ª Via

Fatura FT FA.2025/384

V/N.º Contrib.	V/Referência	Moeda	Câmbio	Data
500016330	PTRDS65-V Pav. P.17	EUR	1,000000	27/01/2025

Desc. Comercial	Desc. Fin.	Vencimento	Condição Pagamento	Cliente
0,00	0,00	26/02/2025	Fact. 30 dias	10145

Artigo	Descrição	Lote	IVA	Qtd.	Un.	QTD Caixas	Pr. Unitário	Desc.	Total Líquido
GA02080003	Estrume de Aves Und - Subprodutos Categoria M2		6	1,00	UND	0,0 0	70,000	0,00	70,00
	Quantidade estimada 30m3								
	Destino:								
	Marco Loureiro, Sociedade Unipessoal Lda.								
	Paço dos Negros, 2080-640 Fazendas de Almeirim								
	Nif: 508758505								
	Número de registo do transportador: 21TRS448V								

"Sobre estes preços incidem ainda os pagamentos e/ou descontos e outras contrapartidas decorrentes de todos os contratos e acordos celebrados entre as partes, nos termos do decreto-lei nº 166/2013 de 27-12"

Bens colocados à disposição do adquirente em : 27/01/2025

Quadro Resumo de Impostos

Taxa/Valor	Incid./Qtd.	Total	Motivo Isenção
IVA (6,00)	70,00	4,20	

Mercadoria/Serviços	70,00
Descontos Comerciais	0,00
Desconto Financeiro	0,00
Portes	0,00
Outros Serviços	0,00
Adiantamentos	0,00
IVA	4,20
Ecovalor	0,00
IEC	0,00
Acerto	0,00
Total (EUR)	**74,20**

Carga

Relvas - 2025-01-27 / 09:03

Rua Eduardo Mota, nº 550

Ferreira do Zêzere

2240-518 Paio Mendes

Portugal (Santarém)

Descarga

Paço dos Negros - 2025-01-27 / 16:01

Zona Industrial, Lote 28

ALMEIRIM

2080-221 ALMEIRIM

Portugal (Santarém)

Paletes LPR 66 (80x120) : 0
Paletes LPR 65 (80x60) : 0
Paletes Logifruit 81 (80x120) : 0
Paletes Logifruit 41 (80x60) : 0
Caixa Logifruit 618: 0

Após o vencimento, reservamos o direito de cobrar juros de mora, nos termos da lei

Elaborado por : Rosa Alcobia

g6RJ-Processado por Programa Certificado n.º 0030/AT / FT FA.2025/384 | Os bens e/ou serviços foram colocados à disposição na data 2025-01-27 / © Cegid /

N.º Registo Produtor PT01103451

ZEZEROVO - PRODUCAO AGRICOLA AVICOLA ZEZERE, S.A.

RUA EDUARDO MOTA, N.º 550

2240-518 PAIO MENDES

Contribuinte N.º: 501686460

NIB: 0033 0000 00005384079 17
IBAN: PT50 0033 0000 00005384079 17
SWIFT/BIC: BCOMPTPL

Chamada para a rede fixa nacional

ATCUD: JJ33Z7S8-392

Exmo.(s) Sr.(s)

ALMEIDA & CIA, LDA

Zona Industial, Lote 28

ALMEIRIM

2080-221 ALMEIRIM

2.ª Via

Fatura FT FA.2025/392

V/N.º Contrib.	V/Referência	Moeda	Câmbio	Data
500016330	PTRDS65-V Pav. P.17	EUR	1,000000	27/01/2025

Desc. Comercial	Desc. Fin.	Vencimento	Condição Pagamento	Cliente
0,00	0,00	26/02/2025	Fact. 30 dias	10145

Artigo	Descrição	Lote	IVA	Qtd.	Un.	QTD Caixas	Pr. Unitário	Desc.	Total Líquido
GA02080003	Estrume de Aves Und - Subprodutos Categoria M2		6	1,00	UND	0,0 0	70,000	0,00	70,00
	Quantidade estimada 30m3								
	Destino:								
	Marco Loureiro, Sociedade Unipessoal Lda.								
	Paço dos Negros, 2080-640 Fazendas de Almeirim								
	Nif: 508758505								
	Número de registo do transportador: 21TRS448V								

"Sobre estes preços incidem ainda os pagamentos e/ou descontos e outras contrapartidas decorrentes de todos os contratos e acordos celebrados entre as partes, nos termos do decreto-lei nº 166/2013 de 27-12"

Bens colocados à disposição do adquirente em : 27/01/2025

Quadro Resumo de Impostos

Taxa/Valor	Incid./Qtd.	Total	Motivo Isenção
IVA (6,00)	70,00	4,20	

Mercadoria/Serviços	70,00
Descontos Comerciais	0,00
Desconto Financeiro	0,00
Portes	0,00
Outros Serviços	0,00
Adiantamentos	0,00
IVA	4,20
Ecovalor	0,00
IEC	0,00
Acerto	0,00
Total (EUR)	**74,20**

Carga

Relvas - 2025-01-27 / 13:17

Rua Eduardo Mota, nº 550

Ferreira do Zêzere

2240-518 Paio Mendes

Portugal (Santarém)

Descarga

Paço dos Negros - 2025-01-27 / 18:01

Zona Industial, Lote 28

ALMEIRIM

2080-221 ALMEIRIM

Portugal (Santarém)

Paletes LPR 66 (80x120) : 0
Paletes LPR 65 (80x60) : 0
Paletes Logifruit 81 (80x120) : 0
Paletes Logifruit 41 (80x60) : 0
Caixa Logifruit 618: 0

Após o vencimento, reservamos o direito de cobrar juros de mora, nos termos da lei

Elaborado por : Rosa Alcobia

G8T3-Processado por Programa Certificado n.º 0030/AT / FT FA.2025/392 | Os bens e/ou serviços foram colocados à disposição na data 2025-01-27 / © Cegid /

N.º Registo Produtor PT01103451

ZEZEROVO - PRODUCAO AGRICOLA AVICOLA ZEZERE, S.A.

RUA EDUARDO MOTA, N.º 550

2240-518 PAIO MENDES

Contribuinte N.º: 501686460

NIB: 0033 0000 00005384079 17
IBAN: PT50 0033 0000 00005384079 17
SWIFT/BIC: BCOMPTPL

Chamada para a rede fixa nacional

ATCUD: JJ33Z7S8-393

Exmo.(s) Sr.(s)

ALMEIDA & CIA, LDA

Zona Industial, Lote 28

ALMEIRIM

2080-221 ALMEIRIM

2.ª Via

Fatura FT FA.2025/393

V/N.º Contrib.	V/Referência	Moeda	Câmbio	Data
500016330	PTRDS65-V Pav. P.17	EUR	1,000000	27/01/2025

Desc. Comercial	Desc. Fin.	Vencimento	Condição Pagamento	Cliente
0,00	0,00	26/02/2025	Fact. 30 dias	10145

Artigo	Descrição	Lote	IVA	Qtd.	Un.	QTD Caixas	Pr. Unitário	Desc.	Total Líquido
GA02080003	Estrume de Aves Und - Subprodutos Categoria M2		6	1,00	UND	0,0 0	70,000	0,00	70,00
	Quantidade estimada 30m3								
	Destino:								
	Marco Loureiro, Sociedade Unipessoal Lda.								
	Paço dos Negros, 2080-640 Fazendas de Almeirim								
	Nif: 508758505								
	Número de registo do transportador: 21TRS448V								

"Sobre estes preços incidem ainda os pagamentos e/ou descontos e outras contrapartidas decorrentes de todos os contratos e acordos celebrados entre as partes, nos termos do decreto-lei nº 166/2013 de 27-12"

Bens colocados à disposição do adquirente em : 27/01/2025

Quadro Resumo de Impostos

Taxa/Valor	Incid./Qtd.	Total	Motivo Isenção
IVA (6,00)	70,00	4,20	

Mercadoria/Serviços	70,00
Descontos Comerciais	0,00
Desconto Financeiro	0,00
Portes	0,00
Outros Serviços	0,00
Adiantamentos	0,00
IVA	4,20
Ecovalor	0,00
IEC	0,00
Acerto	0,00
Total (EUR)	**74,20**

Carga

Relvas - 2025-01-27 / 13:18

Rua Eduardo Mota, nº 550

Ferreira do Zêzere

2240-518 Paio Mendes

Portugal (Santarém)

Descarga

Paço dos Negros - 2025-01-27 / 19:01

Zona Industial, Lote 28

ALMEIRIM

2080-221 ALMEIRIM

Portugal (Santarém)

Paletes LPR 66 (80x120) : 0
Paletes LPR 65 (80x60) : 0
Paletes Logifruit 81 (80x120) : 0
Paletes Logifruit 41 (80x60) : 0
Caixa Logifruit 618: 0

Após o vencimento, reservamos o direito de cobrar juros de mora, nos termos da lei

Elaborado por : Rosa Alcobia

SZrR-Processado por Programa Certificado n.º 0030/AT / FT FA.2025/393 | Os bens e/ou serviços foram colocados à disposição na data 2025-01-27 / © Cegid /

N.º Registo Produtor PT01103451

ZEZEROVO - PRODUCAO AGRICOLA AVICOLA ZEZERE, S.A.

RUA EDUARDO MOTA, N.º 550

2240-518 PAIO MENDES

Contribuinte N.º: 501686460

NIB: 0033 0000 00005384079 17
IBAN: PT50 0033 0000 00005384079 17
SWIFT/BIC: BCOMPTPL

Chamada para a rede fixa nacional

ATCUD: JJ33Z7S8-1533

Exmo.(s) Sr.(s)

ALMEIDA & CIA, LDA

Zona Industial, Lote 28

ALMEIRIM

2080-221 ALMEIRIM

2.ª Via

Fatura FT FA.2025/1533

V/N.º Contrib.	V/Referência	Moeda	Câmbio	Data
500016330	PTRDS65-V -Pav.18	EUR	1,000000	10/04/2025

Desc. Comercial	Desc. Fin.	Vencimento	Condição Pagamento	Cliente
0,00	0,00	10/05/2025	Fact. 30 dias	10145

Artigo	Descrição	Lote	IVA	Qtd.	Un.	QTD Caixas	Pr. Unitário	Desc.	Total Líquido
GA02080003	Estrume de Aves Und - Subprodutos Categoria M2		6	1,00	UND	0,0 0	70,000	0,00	70,00
	Quantidade estimada 30m3								
	Destino:								
	António Leandro & Isabel LDA								
	Frade de Baixo 2090-000 Alpiarça								
	Nif: 510969658								
	Número de registo do transportador: 21TRS448V								

"Sobre estes preços incidem ainda os pagamentos e/ou descontos e outras contrapartidas decorrentes de todos os contratos e acordos celebrados entre as partes, nos termos do decreto-lei nº 166/2013 de 27-12"

Bens colocados à disposição do adquirente em : 10/04/2025

Quadro Resumo de Impostos

Taxa/Valor	Incid./Qtd.	Total	Motivo Isenção
IVA (6,00)	70,00	4,20	

Mercadoria/Serviços	70,00
Descontos Comerciais	0,00
Desconto Financeiro	0,00
Portes	0,00
Outros Serviços	0,00
Adiantamentos	0,00
IVA	4,20
Ecovalor	0,00
IEC	0,00
Acerto	0,00
Total (EUR)	**74,20**

Carga	Descarga
Relvas - 2025-04-10 / 08:08	Santarem - 2025-04-10 / 15:01
Rua Eduardo Mota, nº 550	Zona Industial, Lote 28
Ferreira do Zêzere	ALMEIRIM
2240-518 Paio Mendes	2080-221 ALMEIRIM
Portugal (Santarém)	Portugal (Santarém)

Paletes LPR 66 (80x120) : 0
Paletes LPR 65 (80x60) : 0
Paletes Logifruit 81 (80x120) : 0
Paletes Logifruit 41 (80x60) : 0
Caixa Logifruit 618: 0

Após o vencimento, reservamos o direito de cobrar juros de mora, nos termos da lei

Elaborado por : Rosa Alcobia

g1go-Processado por Programa Certificado n.º 0030/AT / FT FA.2025/1533 | Os bens e/ou serviços foram colocados à disposição na data 2025-04-10 / © Cegid /

N.º Registo Produtor PT01103451

ZEZEROVO - PRODUCAO AGRICOLA AVICOLA ZEZERE, S.A.

RUA EDUARDO MOTA, N.º 550

2240-518 PAIO MENDES

Contribuinte N.º: 501686460

NIB: 0033 0000 00005384079 17
IBAN: PT50 0033 0000 00005384079 17
SWIFT/BIC: BCOMPTPL

Chamada para a rede fixa nacional

ATCUD: JJ33Z7S8-1534

Exmo.(s) Sr.(s)

ALMEIDA & CIA, LDA

Zona Industial, Lote 28

ALMEIRIM

2080-221 ALMEIRIM

2.ª Via

Fatura FT FA.2025/1534

V/N.º Contrib.	V/Referência	Moeda	Câmbio	Data
500016330	PTRDS65-V -Pav.18	EUR	1,000000	10/04/2025

Desc. Comercial	Desc. Fin.	Vencimento	Condição Pagamento	Cliente
0,00	0,00	10/05/2025	Fact. 30 dias	10145

Artigo	Descrição	Lote	IVA	Qtd.	Un.	QTD Caixas	Pr. Unitário	Desc.	Total Líquido
GA02080003	Estrume de Aves Und - Subprodutos Categoria M2		6	1,00	UND	0,0 0	70,000	0,00	70,00
	Quantidade estimada 30m3								
	Destino:								
	António Leandro & Isabel LDA								
	Frade de Baixo 2090-000 Alpiarça								
	Nif: 510969658								
	Número de registo do transportador: 21TRS448V								

"Sobre estes preços incidem ainda os pagamentos e/ou descontos e outras contrapartidas decorrentes de todos os contratos e acordos celebrados entre as partes, nos termos do decreto-lei nº 166/2013 de 27-12"

Bens colocados à disposição do adquirente em : 10/04/2025

Quadro Resumo de Impostos

Taxa/Valor	Incid./Qtd.	Total	Motivo Isenção
IVA (6,00)	70,00	4,20	

Mercadoria/Serviços	70,00
Descontos Comerciais	0,00
Desconto Financeiro	0,00
Portes	0,00
Outros Serviços	0,00
Adiantamentos	0,00
IVA	4,20
Ecovalor	0,00
IEC	0,00
Acerto	0,00
Total (EUR)	**74,20**

Carga	Descarga
Relvas - 2025-04-10 / 08:10	Santarem - 2025-04-10 / 16:01
Rua Eduardo Mota, nº 550	Zona Industial, Lote 28
Ferreira do Zêzere	ALMEIRIM
2240-518 Paio Mendes	2080-221 ALMEIRIM
Portugal (Santarém)	Portugal (Santarém)

Paletes LPR 66 (80x120) : 0
Paletes LPR 65 (80x60) : 0
Paletes Logifruit 81 (80x120) : 0
Paletes Logifruit 41 (80x60) : 0
Caixa Logifruit 618: 0

Após o vencimento, reservamos o direito de cobrar juros de mora, nos termos da lei

Elaborado por : Rosa Alcobia

Fulm-Processado por Programa Certificado n.º 0030/AT / FT FA.2025/1534 | Os bens e/ou serviços foram colocados à disposição na data 2025-04-10 / © Cegid /

N.º Registo Produtor PT01103451

ZEZEROVO - PRODUCAO AGRICOLA AVICOLA ZEZERE, S.A.

RUA EDUARDO MOTA, N.º 550

2240-518 PAIO MENDES

Contribuinte N.º: 501686460

NIB: 0033 0000 00005384079 17
IBAN: PT50 0033 0000 00005384079 17
SWIFT/BIC: BCOMPTPL

Chamada para a rede fixa nacional

ATCUD: JJ33Z7S8-1535

Exmo.(s) Sr.(s)

ALMEIDA & CIA, LDA

Zona Industial, Lote 28

ALMEIRIM

2080-221 ALMEIRIM

2.ª Via

Fatura FT FA.2025/1535

V/N.º Contrib.	V/Referência	Moeda	Câmbio	Data
500016330	PTRDS65-V -Pav.18	EUR	1,000000	10/04/2025

Desc. Comercial	Desc. Fin.	Vencimento	Condição Pagamento	Cliente
0,00	0,00	10/05/2025	Fact. 30 dias	10145

Artigo	Descrição	Lote	IVA	Qtd.	Un.	QTD Caixas	Pr. Unitário	Desc.	Total Líquido
GA02080003	Estrume de Aves Und - Subprodutos Categoria M2		6	1,00	UND	0,0 0	70,000	0,00	70,00
	Quantidade estimada 30m3								
	Destino:								
	António Leandro & Isabel LDA								
	Frade de Baixo 2090-000 Alpiarça								
	Nif: 510969658								
	Número de registo do transportador: 21TRS448V								

"Sobre estes preços incidem ainda os pagamentos e/ou descontos e outras contrapartidas decorrentes de todos os contratos e acordos celebrados entre as partes, nos termos do decreto-lei nº 166/2013 de 27-12"

Bens colocados à disposição do adquirente em : 10/04/2025

Quadro Resumo de Impostos

Taxa/Valor	Incid./Qtd.	Total	Motivo Isenção
IVA (6,00)	70,00	4,20	

Mercadoria/Serviços	70,00
Descontos Comerciais	0,00
Desconto Financeiro	0,00
Portes	0,00
Outros Serviços	0,00
Adiantamentos	0,00
IVA	4,20
Ecovalor	0,00
IEC	0,00
Acerto	0,00
Total (EUR)	**74,20**

Carga	Descarga
Relvas - 2025-04-10 / 08:11	Santarem - 2025-04-10 / 18:01
Rua Eduardo Mota, nº 550	Zona Industial, Lote 28
Ferreira do Zêzere	ALMEIRIM
2240-518 Paio Mendes	2080-221 ALMEIRIM
Portugal (Santarém)	Portugal (Santarém)

Paletes LPR 66 (80x120) : 0
Paletes LPR 65 (80x60) : 0
Paletes Logifruit 81 (80x120) : 0
Paletes Logifruit 41 (80x60) : 0
Caixa Logifruit 618: 0

Após o vencimento, reservamos o direito de cobrar juros de mora, nos termos da lei

Elaborado por : Rosa Alcobia

gwR9-Processado por Programa Certificado n.º 0030/AT / FT FA.2025/1535 | Os bens e/ou serviços foram colocados à disposição na data 2025-04-10 / © Cegid /

N.º Registo Produtor PT01103451

ZEZEROVO - PRODUCAO AGRICOLA AVICOLA ZEZERE, S.A.

RUA EDUARDO MOTA, N.º 550

2240-518 PAIO MENDES

Contribuinte N.º: 501686460

NIB: 0033 0000 00005384079 17
IBAN: PT50 0033 0000 00005384079 17
SWIFT/BIC: BCOMPTPL

Chamada para a rede fixa nacional

ATCUD: JJ33Z7S8-1536

Exmo.(s) Sr.(s)

ALMEIDA & CIA, LDA

Zona Industial, Lote 28

ALMEIRIM

2080-221 ALMEIRIM

2.ª Via

Fatura FT FA.2025/1536

V/N.º Contrib.	V/Referência	Moeda	Câmbio	Data
500016330	PTRDS65-V -Pav.18	EUR	1,000000	10/04/2025

Desc. Comercial	Desc. Fin.	Vencimento	Condição Pagamento	Cliente
0,00	0,00	10/05/2025	Fact. 30 dias	10145

Artigo	Descrição	Lote	IVA	Qtd.	Un.	QTD Caixas	Pr. Unitário	Desc.	Total Líquido
GA02080003	Estrume de Aves Und - Subprodutos Categoria M2		6	1,00	UND	0,0 0	70,000	0,00	70,00
	Quantidade estimada 30m3								
	Destino:								
	António Leandro & Isabel LDA								
	Frade de Baixo 2090-000 Alpiarça								
	Nif: 510969658								
	Número de registo do transportador: 21TRS448V								

"Sobre estes preços incidem ainda os pagamentos e/ou descontos e outras contrapartidas decorrentes de todos os contratos e acordos celebrados entre as partes, nos termos do decreto-lei nº 166/2013 de 27-12"

Bens colocados à disposição do adquirente em : 10/04/2025

Quadro Resumo de Impostos

Taxa/Valor	Incid./Qtd.	Total	Motivo Isenção
IVA (6,00)	70,00	4,20	

Mercadoria/Serviços	70,00
Descontos Comerciais	0,00
Desconto Financeiro	0,00
Portes	0,00
Outros Serviços	0,00
Adiantamentos	0,00
IVA	4,20
Ecovalor	0,00
IEC	0,00
Acerto	0,00
Total (EUR)	**74,20**

Carga	Descarga
Relvas - 2025-04-10 / 08:12	Santarem - 2025-04-10 / 19:01
Rua Eduardo Mota, nº 550	Zona Industial, Lote 28
Ferreira do Zêzere	ALMEIRIM
2240-518 Paio Mendes	2080-221 ALMEIRIM
Portugal (Santarém)	Portugal (Santarém)

Paletes LPR 66 (80x120) : 0
Paletes LPR 65 (80x60) : 0
Paletes Logifruit 81 (80x120) : 0
Paletes Logifruit 41 (80x60) : 0
Caixa Logifruit 618: 0

Após o vencimento, reservamos o direito de cobrar juros de mora, nos termos da lei

Elaborado por : Rosa Alcobia

T4BD-Processado por Programa Certificado n.º 0030/AT / FT FA.2025/1536 | Os bens e/ou serviços foram colocados à disposição na data 2025-04-10 / © Cegid /

N.º Registo Produtor PT01103451

ZEZEROVO - PRODUCAO AGRICOLA AVICOLA ZEZERE, S.A.

RUA EDUARDO MOTA, N.º 550

2240-518 PAIO MENDES

Contribuinte N.º: 501686460

NIB: 0033 0000 00005384079 17
IBAN: PT50 0033 0000 00005384079 17
SWIFT/BIC: BCOMPTPL

Chamada para a rede fixa nacional

ATCUD: JJ33Z7S8-3562

Exmo.(s) Sr.(s)

BIOCOMPOST - COMPOSTOS ORGANICOS, LDA.

Rua General Humberto Delgado, nº 384

Ferreira do Zêzere

Ferreira do Zêzere

2240-037 Aguas Belas Fzz

Telf.: +351 249070026

2.ª Via

Fatura FT FA.2025/3562

V/N.º Contrib.	V/Referência	Moeda	Câmbio	Data
509672256	PTRDS65-V Pav.17	EUR	1,000000	22/08/2025

Desc. Comercial	Desc. Fin.	Vencimento	Condição Pagamento	Cliente
0,00	0,00	21/09/2025	Fact. 30 dias	1500

Artigo	Descrição	Lote	IVA	Qtd.	Un.	QTD Caixas	Pr. Unitário	Desc.	Total Líquido
	Quantidade estimada 40 m3								
	PT20250822288504								
GA02080003	Estrume de Aves Und - Subprodutos Categoria M2		6	1,00	UND	0,0 0	59,000	0,00	59,00

"Sobre estes preços incidem ainda os pagamentos e/ou descontos e outras contrapartidas decorrentes de todos os contratos e acordos celebrados entre as partes, nos termos do decreto-lei nº 166/2013 de 27-12"

Bens colocados à disposição do adquirente em : 22/08/2025

Quadro Resumo de Impostos

Taxa/Valor	Incid./Qtd.	Total	Motivo Isenção
IVA (6,00)	59,00	3,54	

Mercadoria/Serviços	59,00
Descontos Comerciais	0,00
Desconto Financeiro	0,00
Portes	0,00
Outros Serviços	0,00
Adiantamentos	0,00
IVA	3,54
Ecovalor	0,00
IEC	0,00
Acerto	0,00
Total (EUR)	**62,54**

Carga - V/Carro

Relvas - 2025-08-22 / 13:16
Rua Eduardo Mota, nº 550

Ferreira do Zêzere
2240-518 Paio Mendes
Portugal (Santarém)

Descarga

Cabrieira - 2025-08-22 / 19:01
Cabrieira, s/n
Aguas Belas
Ferreira do Zêzere
2240-000 Aguas Belas Fzz

Paletes LPR 66 (80x120) : 0
Paletes LPR 65 (80x60) : 0
Paletes Logifruit 81 (80x120) : 0
Paletes Logifruit 41 (80x60) : 0
Caixa Logifruit 618: 0

Após o vencimento, reservamos o direito de cobrar juros de mora, nos termos da lei

Elaborado por : Rosa Alcobia

IIYP-Processado por Programa Certificado n.º 0030/AT / FT FA.2025/3562 | Os bens e/ou serviços foram colocados à disposição na data 2025-08-22 / © Cegid /

N.º Registo Produtor PT01103451

ZEZEROVO - PRODUCAO AGRICOLA AVICOLA ZEZERE, S.A.

RUA EDUARDO MOTA, N.º 550

2240-518 PAIO MENDES

Contribuinte N.º: 501686460

NIB: 0033 0000 00005384079 17
IBAN: PT50 0033 0000 00005384079 17
SWIFT/BIC: BCOMPTPL

Chamada para a rede fixa nacional

ATCUD: JJ33Z7S8-3587

Exmo.(s) Sr.(s)

BIOCOMPOST - COMPOSTOS ORGANICOS, LDA.

Rua General Humberto Delgado, nº 384

Ferreira do Zêzere

Ferreira do Zêzere

2240-037 Aguas Belas Fzz

Telf.: +351 249070026

2.ª Via

Fatura FT FA.2025/3587

V/N.º Contrib.	V/Referência	Moeda	Câmbio	Data
509672256	PTRDS65-V Pav.17	EUR	1,000000	25/08/2025

Desc. Comercial	Desc. Fin.	Vencimento	Condição Pagamento	Cliente
0,00	0,00	24/09/2025	Fact. 30 dias	1500

Artigo	Descrição	Lote	IVA	Qtd.	Un.	QTD Caixas	Pr. Unitário	Desc.	Total Líquido
	Quantidade estimada 40 m3								
	PT20250825304093								
GA02080003	Estrume de Aves Und - Subprodutos Categoria M2		6	1,00	UND	0,0 0	59,000	0,00	59,00

"Sobre estes preços incidem ainda os pagamentos e/ou descontos e outras contrapartidas decorrentes de todos os contratos e acordos celebrados entre as partes, nos termos do decreto-lei nº 166/2013 de 27-12"

Bens colocados à disposição do adquirente em : 25/08/2025

Quadro Resumo de Impostos

Taxa/Valor	Incid./Qtd.	Total	Motivo Isenção
IVA (6,00)	59,00	3,54	

Mercadoria/Serviços	59,00
Descontos Comerciais	0,00
Desconto Financeiro	0,00
Portes	0,00
Outros Serviços	0,00
Adiantamentos	0,00
IVA	3,54
Ecovalor	0,00
IEC	0,00
Acerto	0,00
Total (EUR)	**62,54**

Carga - V/Carro

Relvas - 2025-08-25 / 10:17
Rua Eduardo Mota, nº 550

Ferreira do Zêzere
2240-518 Paio Mendes
Portugal (Santarém)

Descarga

Cabrieira - 2025-08-25 / 15:01
Cabrieira, s/n
Aguas Belas
Ferreira do Zêzere
2240-000 Aguas Belas Fzz

Paletes LPR 66 (80x120) : 0
Paletes LPR 65 (80x60) : 0
Paletes Logifruit 81 (80x120) : 0
Paletes Logifruit 41 (80x60) : 0
Caixa Logifruit 618: 0

Após o vencimento, reservamos o direito de cobrar juros de mora, nos termos da lei

Elaborado por : Rosa Alcobia

AN/a-Processado por Programa Certificado n.º 0030/AT / FT FA.2025/3587 | Os bens e/ou serviços foram colocados à disposição na data 2025-08-25 / © Cegid /

N.º Registo Produtor PT01103451

ZEZEROVO - PRODUCAO AGRICOLA AVICOLA ZEZERE, S.A.

RUA EDUARDO MOTA, N.º 550

2240-518 PAIO MENDES

Contribuinte N.º: 501686460

NIB: 0033 0000 00005384079 17
IBAN: PT50 0033 0000 00005384079 17
SWIFT/BIC: BCOMPTPL

Chamada para a rede fixa nacional

ATCUD: JJ33Z7S8-3588

Exmo.(s) Sr.(s)

BIOCOMPOST - COMPOSTOS ORGANICOS, LDA.

Rua General Humberto Delgado, nº 384

Ferreira do Zêzere

Ferreira do Zêzere

2240-037 Aguas Belas Fzz

Telf.: +351 249070026

2.ª Via

Fatura FT FA.2025/3588

V/N.º Contrib.	V/Referência	Moeda	Câmbio	Data
509672256	PTRDS65-V Pav.17	EUR	1,000000	25/08/2025

Desc. Comercial	Desc. Fin.	Vencimento	Condição Pagamento	Cliente
0,00	0,00	24/09/2025	Fact. 30 dias	1500

Artigo	Descrição	Lote	IVA	Qtd.	Un.	QTD Caixas	Pr. Unitário	Desc.	Total Líquido
	Quantidade estimada 40 m3								
	PT20250825304279								
GA02080003	Estrume de Aves Und - Subprodutos Categoria M2		6	1,00	UND	0,0 0	59,000	0,00	59,00

"Sobre estes preços incidem ainda os pagamentos e/ou descontos e outras contrapartidas decorrentes de todos os contratos e acordos celebrados entre as partes, nos termos do decreto-lei nº 166/2013 de 27-12"

Bens colocados à disposição do adquirente em : 25/08/2025

Quadro Resumo de Impostos

Taxa/Valor	Incid./Qtd.	Total	Motivo Isenção
IVA (6,00)	59,00	3,54	

Mercadoria/Serviços	59,00
Descontos Comerciais	0,00
Desconto Financeiro	0,00
Portes	0,00
Outros Serviços	0,00
Adiantamentos	0,00
IVA	3,54
Ecovalor	0,00
IEC	0,00
Acerto	0,00
Total (EUR)	**62,54**

Carga - V/Carro

Relvas - 2025-08-25 / 10:19
Rua Eduardo Mota, nº 550

Ferreira do Zêzere
2240-518 Paio Mendes
Portugal (Santarém)

Descarga

Cabrieira - 2025-08-25 / 16:01
Cabrieira, s/n
Aguas Belas
Ferreira do Zêzere
2240-000 Aguas Belas Fzz

Paletes LPR 66 (80x120) : 0
Paletes LPR 65 (80x60) : 0
Paletes Logifruit 81 (80x120) : 0
Paletes Logifruit 41 (80x60) : 0
Caixa Logifruit 618: 0

Após o vencimento, reservamos o direito de cobrar juros de mora, nos termos da lei

Elaborado por : Rosa Alcobia

K2S+-Processado por Programa Certificado n.º 0030/AT / FT FA.2025/3588 | Os bens e/ou serviços foram colocados à disposição na data 2025-08-25 / © Cegid /

N.º Registo Produtor PT01103451

ZEZEROVO - PRODUCAO AGRICOLA AVICOLA ZEZERE, S.A.

RUA EDUARDO MOTA, N.º 550

2240-518 PAIO MENDES

Contribuinte N.º: 501686460

NIB: 0033 0000 00005384079 17
IBAN: PT50 0033 0000 00005384079 17
SWIFT/BIC: BCOMPTPL

Chamada para a rede fixa nacional

ATCUD: JJ33Z7S8-3841

Exmo.(s) Sr.(s)

BIOCOMPOST - COMPOSTOS ORGANICOS, LDA.

Rua General Humberto Delgado, nº 384

Ferreira do Zêzere

Ferreira do Zêzere

2240-037 Aguas Belas Fzz

Telf.: +351 249070026

2.ª Via

Fatura FT FA.2025/3841

V/N.º Contrib.	V/Referência	Moeda	Câmbio	Data
509672256	PTRDS65-V Pav.17	EUR	1,000000	10/09/2025

Desc. Comercial	Desc. Fin.	Vencimento	Condição Pagamento	Cliente
0,00	0,00	10/10/2025	Fact. 30 dias	1500

Artigo	Descrição	Lote	IVA	Qtd.	Un.	QTD Caixas	Pr. Unitário	Desc.	Total Líquido
	Quantidade estimada 40 m3								
	PT20250910163088								
GA02080003	Estrume de Aves Und - Subprodutos Categoria M2		6	1,00	UND	0,0 0	59,000	0,00	59,00

"Sobre estes preços incidem ainda os pagamentos e/ou descontos e outras contrapartidas decorrentes de todos os contratos e acordos celebrados entre as partes, nos termos do decreto-lei nº 166/2013 de 27-12"

Bens colocados à disposição do adquirente em : 10/09/2025

Quadro Resumo de Impostos

Taxa/Valor	Incid./Qtd.	Total	Motivo Isenção
IVA (6,00)	59,00	3,54	

Mercadoria/Serviços	59,00
Descontos Comerciais	0,00
Desconto Financeiro	0,00
Portes	0,00
Outros Serviços	0,00
Adiantamentos	0,00
IVA	3,54
Ecovalor	0,00
IEC	0,00
Acerto	0,00
Total (EUR)	**62,54**

Carga - V/Carro

Relvas - 2025-09-10 / 14:19
Rua Eduardo Mota, nº 550

Ferreira do Zêzere
2240-518 Paio Mendes
Portugal (Santarém)

Descarga

Cabrieira - 2025-09-10 / 14:20
Cabrieira, s/n
Aguas Belas
Ferreira do Zêzere
2240-000 Aguas Belas Fzz

Paletes LPR 66 (80x120) : 0
Paletes LPR 65 (80x60) : 0
Paletes Logifruit 81 (80x120) : 0
Paletes Logifruit 41 (80x60) : 0
Caixa Logifruit 618: 0

Após o vencimento, reservamos o direito de cobrar juros de mora, nos termos da lei

Elaborado por : Sandra Silva

H/d4-Processado por Programa Certificado n.º 0030/AT / FT FA.2025/3841 | Os bens e/ou serviços foram colocados à disposição na data 2025-09-10 / © Cegid /

N.º Registo Produtor PT01103451

ZEZEROVO - PRODUCAO AGRICOLA AVICOLA ZEZERE, S.A.

RUA EDUARDO MOTA, N.º 550

2240-518 PAIO MENDES

Contribuinte N.º: 501686460

NIB: 0033 0000 00005384079 17
IBAN: PT50 0033 0000 00005384079 17
SWIFT/BIC: BCOMPTPL

Chamada para a rede fixa nacional

ATCUD: JJ33Z7S8-3851

Exmo.(s) Sr.(s)

BIOCOMPOST - COMPOSTOS ORGANICOS, LDA.

Rua General Humberto Delgado, nº 384

Ferreira do Zêzere

Ferreira do Zêzere

2240-037 Aguas Belas Fzz

Telf.: +351 249070026

2.ª Via

Fatura FT FA.2025/3851

V/N.º Contrib.	V/Referência	Moeda	Câmbio	Data
509672256	PTRDS65-V Pav.17	EUR	1,000000	11/09/2025

Desc. Comercial	Desc. Fin.	Vencimento	Condição Pagamento	Cliente
0,00	0,00	11/10/2025	Fact. 30 dias	1500

Artigo	Descrição	Lote	IVA	Qtd.	Un.	QTD Caixas	Pr. Unitário	Desc.	Total Líquido
	Quantidade estimada 40 m3								
	PT20250911174586								
GA02080003	Estrume de Aves Und - Subprodutos Categoria M2		6	1,00	UND	0,0 0	59,000	0,00	59,00

"Sobre estes preços incidem ainda os pagamentos e/ou descontos e outras contrapartidas decorrentes de todos os contratos e acordos celebrados entre as partes, nos termos do decreto-lei nº 166/2013 de 27-12"

Bens colocados à disposição do adquirente em : 11/09/2025

Quadro Resumo de Impostos

Taxa/Valor	Incid./Qtd.	Total	Motivo Isenção
IVA (6,00)	59,00	3,54	

Mercadoria/Serviços	59,00
Descontos Comerciais	0,00
Desconto Financeiro	0,00
Portes	0,00
Outros Serviços	0,00
Adiantamentos	0,00
IVA	3,54
Ecovalor	0,00
IEC	0,00
Acerto	0,00
Total (EUR)	**62,54**

Carga - V/Carro

Relvas - 2025-09-11 / 09:41
Rua Eduardo Mota, nº 550

Ferreira do Zêzere
2240-518 Paio Mendes
Portugal (Santarém)

Descarga

Cabrieira - 2025-09-11 / 15:01
Cabrieira, s/n
Aguas Belas
Ferreira do Zêzere
2240-000 Aguas Belas Fzz

Paletes LPR 66 (80x120) : 0
Paletes LPR 65 (80x60) : 0
Paletes Logifruit 81 (80x120) : 0
Paletes Logifruit 41 (80x60) : 0
Caixa Logifruit 618: 0

Após o vencimento, reservamos o direito de cobrar juros de mora, nos termos da lei

Elaborado por : Rosa Alcobia

N.º Registo Produtor PT01103451

ZEZEROVO - PRODUCAO AGRICOLA AVICOLA ZEZERE, S.A.

RUA EDUARDO MOTA, N.º 550

2240-518 PAIO MENDES

Contribuinte N.º: 501686460

NIB: 0033 0000 00005384079 17
IBAN: PT50 0033 0000 00005384079 17
SWIFT/BIC: BCOMPTPL

Chamada para a rede fixa nacional

ATCUD: JJ33Z7S8-3855

Exmo.(s) Sr.(s)

BIOCOMPOST - COMPOSTOS ORGANICOS, LDA.

Rua General Humberto Delgado, nº 384

Ferreira do Zêzere

Ferreira do Zêzere

2240-037 Aguas Belas Fzz

Telf.: +351 249070026

2.ª Via

Fatura FT FA.2025/3855

V/N.º Contrib.	V/Referência	Moeda	Câmbio	Data
509672256	PTRDS65-V Pav.17	EUR	1,000000	11/09/2025

Desc. Comercial	Desc. Fin.	Vencimento	Condição Pagamento	Cliente
0,00	0,00	11/10/2025	Fact. 30 dias	1500

Artigo	Descrição	Lote	IVA	Qtd.	Un.	QTD Caixas	Pr. Unitário	Desc.	Total Líquido
	Quantidade estimada 40 m3								
	PT20250911183449								
GA02080003	Estrume de Aves Und - Subprodutos Categoria M2		6	1,00	UND	0,0 0	59,000	0,00	59,00

"Sobre estes preços incidem ainda os pagamentos e/ou descontos e outras contrapartidas decorrentes de todos os contratos e acordos celebrados entre as partes, nos termos do decreto-lei nº 166/2013 de 27-12"

Bens colocados à disposição do adquirente em : 11/09/2025

Quadro Resumo de Impostos

Taxa/Valor	Incid./Qtd.	Total	Motivo Isenção
IVA (6,00)	59,00	3,54	

Mercadoria/Serviços	59,00
Descontos Comerciais	0,00
Desconto Financeiro	0,00
Portes	0,00
Outros Serviços	0,00
Adiantamentos	0,00
IVA	3,54
Ecovalor	0,00
IEC	0,00
Acerto	0,00
Total (EUR)	**62,54**

Carga - V/Carro

Relvas - 2025-09-11 / 14:11
Rua Eduardo Mota, nº 550

Ferreira do Zêzere
2240-518 Paio Mendes
Portugal (Santarém)

Descarga

Cabrieira - 2025-09-11 / 18:01
Cabrieira, s/n
Aguas Belas
Ferreira do Zêzere
2240-000 Aguas Belas Fzz

Paletes LPR 66 (80x120) : 0
Paletes LPR 65 (80x60) : 0
Paletes Logifruit 81 (80x120) : 0
Paletes Logifruit 41 (80x60) : 0
Caixa Logifruit 618: 0

Após o vencimento, reservamos o direito de cobrar juros de mora, nos termos da lei

Elaborado por : Sandra Silva

SOsW-Processado por Programa Certificado n.º 0030/AT / FT FA.2025/3855 | Os bens e/ou serviços foram colocados à disposição na data 2025-09-11 / © Cegid /

N.º Registo Produtor PT01103451

ZEZEROVO - PRODUCAO AGRICOLA AVICOLA ZEZERE, S.A.

RUA EDUARDO MOTA, N.º 550

2240-518 PAIO MENDES

Contribuinte N.º: 501686460

NIB: 0033 0000 00005384079 17
IBAN: PT50 0033 0000 00005384079 17
SWIFT/BIC: BCOMPTPL

Chamada para a rede fixa nacional

ATCUD: JJ33Z7S8-3856

Exmo.(s) Sr.(s)

BIOCOMPOST - COMPOSTOS ORGANICOS, LDA.

Rua General Humberto Delgado, nº 384

Ferreira do Zêzere

Ferreira do Zêzere

2240-037 Aguas Belas Fzz

Telf.: +351 249070026

2.ª Via

Fatura FT FA.2025/3856

V/N.º Contrib.	V/Referência	Moeda	Câmbio	Data
509672256	PTRDS65-V Pav.17	EUR	1,000000	11/09/2025

Desc. Comercial	Desc. Fin.	Vencimento	Condição Pagamento	Cliente
0,00	0,00	11/10/2025	Fact. 30 dias	1500

Artigo	Descrição	Lote	IVA	Qtd.	Un.	QTD Caixas	Pr. Unitário	Desc.	Total Líquido
	Quantidade estimada 40 m3								
	PT20250911185310								
GA02080003	Estrume de Aves Und - Subprodutos Categoria M2		6	1,00	UND	0,0 0	59,000	0,00	59,00

"Sobre estes preços incidem ainda os pagamentos e/ou descontos e outras contrapartidas decorrentes de todos os contratos e acordos celebrados entre as partes, nos termos do decreto-lei nº 166/2013 de 27-12"

Bens colocados à disposição do adquirente em : 11/09/2025

Quadro Resumo de Impostos

Taxa/Valor	Incid./Qtd.	Total	Motivo Isenção
IVA (6,00)	59,00	3,54	

Mercadoria/Serviços	59,00
Descontos Comerciais	0,00
Desconto Financeiro	0,00
Portes	0,00
Outros Serviços	0,00
Adiantamentos	0,00
IVA	3,54
Ecovalor	0,00
IEC	0,00
Acerto	0,00
Total (EUR)	**62,54**

Carga - V/Carro

Relvas - 2025-09-11 / 15:02
Rua Eduardo Mota, nº 550

Ferreira do Zêzere
2240-518 Paio Mendes
Portugal (Santarém)

Descarga

Cabrieira - 2025-09-11 / 18:01
Cabrieira, s/n
Aguas Belas
Ferreira do Zêzere
2240-000 Aguas Belas Fzz

Paletes LPR 66 (80x120) : 0
Paletes LPR 65 (80x60) : 0
Paletes Logifruit 81 (80x120) : 0
Paletes Logifruit 41 (80x60) : 0
Caixa Logifruit 618: 0

Após o vencimento, reservamos o direito de cobrar juros de mora, nos termos da lei

Elaborado por : Sandra Silva

ZUDE-Processado por Programa Certificado n.º 0030/AT / FT FA.2025/3856 | Os bens e/ou serviços foram colocados à disposição na data 2025-09-11 / © Cegid /

N.º Registo Produtor PT01103451

ZEZEROVO - PRODUCAO AGRICOLA AVICOLA ZEZERE, S.A.

RUA EDUARDO MOTA, N.º 550

2240-518 PAIO MENDES

Contribuinte N.º: 501686460

NIB: 0033 0000 00005384079 17
IBAN: PT50 0033 0000 00005384079 17
SWIFT/BIC: BCOMPTPL

Chamada para a rede fixa nacional

ATCUD: JJ33Z7S8-3868

Exmo.(s) Sr.(s)

BIOCOMPOST - COMPOSTOS ORGANICOS, LDA.

Rua General Humberto Delgado, nº 384

Ferreira do Zêzere

Ferreira do Zêzere

2240-037 Aguas Belas Fzz

Telf.: +351 249070026

2.ª Via

Fatura FT FA.2025/3868

V/N.º Contrib.	V/Referência	Moeda	Câmbio	Data
509672256	PTRDS65-V Pav.17	EUR	1,000000	12/09/2025

Desc. Comercial	Desc. Fin.	Vencimento	Condição Pagamento	Cliente
0,00	0,00	12/10/2025	Fact. 30 dias	1500

Artigo	Descrição	Lote	IVA	Qtd.	Un.	QTD Caixas	Pr. Unitário	Desc.	Total Líquido
	Quantidade estimada 40 m3								
	PT20250912193697								
GA02080003	Estrume de Aves Und - Subprodutos Categoria M2		6	1,00	UND	0,0 0	59,000	0,00	59,00

"Sobre estes preços incidem ainda os pagamentos e/ou descontos e outras contrapartidas decorrentes de todos os contratos e acordos celebrados entre as partes, nos termos do decreto-lei nº 166/2013 de 27-12"

Bens colocados à disposição do adquirente em : 12/09/2025

Quadro Resumo de Impostos

Taxa/Valor	Incid./Qtd.	Total	Motivo Isenção
IVA (6,00)	59,00	3,54	

Mercadoria/Serviços	59,00
Descontos Comerciais	0,00
Desconto Financeiro	0,00
Portes	0,00
Outros Serviços	0,00
Adiantamentos	0,00
IVA	3,54
Ecovalor	0,00
IEC	0,00
Acerto	0,00
Total (EUR)	**62,54**

Carga - V/Carro

Relvas - 2025-09-12 / 08:30
Rua Eduardo Mota, nº 550

Ferreira do Zêzere
2240-518 Paio Mendes
Portugal (Santarém)

Descarga

Cabrieira - 2025-09-12 / 08:31
Cabrieira, s/n
Aguas Belas
Ferreira do Zêzere
2240-000 Aguas Belas Fzz

Paletes LPR 66 (80x120) : 0
Paletes LPR 65 (80x60) : 0
Paletes Logifruit 81 (80x120) : 0
Paletes Logifruit 41 (80x60) : 0
Caixa Logifruit 618: 0

Após o vencimento, reservamos o direito de cobrar juros de mora, nos termos da lei

Elaborado por : Sandra Silva

ejiy-Processado por Programa Certificado n.º 0030/AT / FT FA.2025/3868 | Os bens e/ou serviços foram colocados à disposição na data 2025-09-12 / © Cegid /

N.º Registo Produtor PT01103451

ZEZEROVO - PRODUCAO AGRICOLA AVICOLA ZEZERE, S.A.

RUA EDUARDO MOTA, N.º 550

2240-518 PAIO MENDES

Contribuinte N.º: 501686460

NIB: 0033 0000 00005384079 17
IBAN: PT50 0033 0000 00005384079 17
SWIFT/BIC: BCOMPTPL

Chamada para a rede fixa nacional

ATCUD: JJ33Z7S8-2749

Exmo.(s) Sr.(s)

BIOCOMPOST - COMPOSTOS ORGANICOS, LDA.

Rua General Humberto Delgado, nº 384

Ferreira do Zêzere

Ferreira do Zêzere

2240-037 Aguas Belas Fzz

Telf.: +351 249070026

2.ª Via

Fatura FT FA.2025/2749

V/N.º Contrib.	V/Referência	Moeda	Câmbio	Data
509672256	PTRDS65-V Pav.17	EUR	1,000000	04/07/2025

Desc. Comercial	Desc. Fin.	Vencimento	Condição Pagamento	Cliente
0,00	0,00	03/08/2025	Fact. 30 dias	1500

Artigo	Descrição	Lote	IVA	Qtd.	Un.	QTD Caixas	Pr. Unitário	Desc.	Total Líquido
	Quantidade estimada 40 m3								
	PT20250704069253								
GA02080003	Estrume de Aves Und - Subprodutos Categoria M2		6	1,00	UND	0,0 0	59,000	0,00	59,00

"Sobre estes preços incidem ainda os pagamentos e/ou descontos e outras contrapartidas decorrentes de todos os contratos e acordos celebrados entre as partes, nos termos do decreto-lei nº 166/2013 de 27-12"

Bens colocados à disposição do adquirente em : 04/07/2025

Quadro Resumo de Impostos

Taxa/Valor	Incid./Qtd.	Total	Motivo Isenção
IVA (6,00)	59,00	3,54	

Mercadoria/Serviços	59,00
Descontos Comerciais	0,00
Desconto Financeiro	0,00
Portes	0,00
Outros Serviços	0,00
Adiantamentos	0,00
IVA	3,54
Ecovalor	0,00
IEC	0,00
Acerto	0,00
Total (EUR)	**62,54**

Carga - V/Carro

Relvas - 2025-07-04 / 10:15
Rua Eduardo Mota, nº 550

Ferreira do Zêzere
2240-518 Paio Mendes
Portugal (Santarém)

Descarga

Cabrieira - 2025-07-04 / 10:16
Cabrieira, s/n
Aguas Belas
Ferreira do Zêzere
2240-000 Aguas Belas Fzz

Paletes LPR 66 (80x120) : 0
Paletes LPR 65 (80x60) : 0
Paletes Logifruit 81 (80x120) : 0
Paletes Logifruit 41 (80x60) : 0
Caixa Logifruit 618: 0

Após o vencimento, reservamos o direito de cobrar juros de mora, nos termos da lei

Elaborado por : Rosa Alcobia

fibQ-Processado por Programa Certificado n.º 0030/AT / FT FA.2025/2749 | Os bens e/ou serviços foram colocados à disposição na data 2025-07-04 / © Cegid /

N.º Registo Produtor PT01103451

ZEZEROVO - PRODUCAO AGRICOLA AVICOLA ZEZERE, S.A.

RUA EDUARDO MOTA, N.º 550

2240-518 PAIO MENDES

Contribuinte N.º: 501686460

NIB: 0033 0000 00005384079 17
IBAN: PT50 0033 0000 00005384079 17
SWIFT/BIC: BCOMPTPL

Chamada para a rede fixa nacional

ATCUD: JJ33Z7S8-2801

Exmo.(s) Sr.(s)

BIOCOMPOST - COMPOSTOS ORGANICOS, LDA.

Rua General Humberto Delgado, nº 384

Ferreira do Zêzere

Ferreira do Zêzere

2240-037 Aguas Belas Fzz

Telf.: +351 249070026

2.ª Via

Fatura FT FA.2025/2801

V/N.º Contrib.	V/Referência	Moeda	Câmbio	Data
509672256	PTRDS65-V Pav.17	EUR	1,000000	08/07/2025

Desc. Comercial	Desc. Fin.	Vencimento	Condição Pagamento	Cliente
0,00	0,00	07/08/2025	Fact. 30 dias	1500

Artigo	Descrição	Lote	IVA	Qtd.	Un.	QTD Caixas	Pr. Unitário	Desc.	Total Líquido
	Quantidade estimada 40 m3								
	PT20250708128105								
GA02080003	Estrume de Aves Und - Subprodutos Categoria M2		6	1,00	UND	0,0 0	59,000	0,00	59,00

"Sobre estes preços incidem ainda os pagamentos e/ou descontos e outras contrapartidas decorrentes de todos os contratos e acordos celebrados entre as partes, nos termos do decreto-lei nº 166/2013 de 27-12"

Bens colocados à disposição do adquirente em : 04/07/2025

Quadro Resumo de Impostos

Taxa/Valor	Incid./Qtd.	Total	Motivo Isenção
IVA (6,00)	59,00	3,54	

Mercadoria/Serviços	59,00
Descontos Comerciais	0,00
Desconto Financeiro	0,00
Portes	0,00
Outros Serviços	0,00
Adiantamentos	0,00
IVA	3,54
Ecovalor	0,00
IEC	0,00
Acerto	0,00
Total (EUR)	**62,54**

Carga - V/Carro

Relvas - 2025-07-08 / 15:45
Rua Eduardo Mota, nº 550

Ferreira do Zêzere
2240-518 Paio Mendes
Portugal (Santarém)

Descarga

Cabrieira - 2025-07-08 / 19:01
Cabrieira, s/n
Aguas Belas
Ferreira do Zêzere
2240-000 Aguas Belas Fzz

Paletes LPR 66 (80x120) : 0
Paletes LPR 65 (80x60) : 0
Paletes Logifruit 81 (80x120) : 0
Paletes Logifruit 41 (80x60) : 0
Caixa Logifruit 618: 0

Após o vencimento, reservamos o direito de cobrar juros de mora, nos termos da lei

Elaborado por : Rosa Alcobia

XSV3-Processado por Programa Certificado n.º 0030/AT / FT FA.2025/2801 | Os bens e/ou serviços foram colocados à disposição na data 2025-07-08 / © Cegid /

N.º Registo Produtor PT01103451

ZEZEROVO - PRODUCAO AGRICOLA AVICOLA ZEZERE, S.A.

RUA EDUARDO MOTA, N.º 550

2240-518 PAIO MENDES

Contribuinte N.º: 501686460

NIB: 0033 0000 00005384079 17
IBAN: PT50 0033 0000 00005384079 17
SWIFT/BIC: BCOMPTPL

Chamada para a rede fixa nacional

ATCUD: JJ33Z7S8-2811

Exmo.(s) Sr.(s)

BIOCOMPOST - COMPOSTOS ORGANICOS, LDA.

Rua General Humberto Delgado, nº 384

Ferreira do Zêzere

Ferreira do Zêzere

2240-037 Aguas Belas Fzz

Telf.: +351 249070026

2.ª Via

Fatura FT FA.2025/2811

V/N.º Contrib.	V/Referência	Moeda	Câmbio	Data
509672256	PTRDS65-V Pav.17	EUR	1,000000	09/07/2025

Desc. Comercial	Desc. Fin.	Vencimento	Condição Pagamento	Cliente
0,00	0,00	08/08/2025	Fact. 30 dias	1500

Artigo	Descrição	Lote	IVA	Qtd.	Un.	QTD Caixas	Pr. Unitário	Desc.	Total Líquido
	Quantidade estimada 40 m3								
	PT20250709139235								
GA02080003	Estrume de Aves Und - Subprodutos Categoria M2		6	1,00	UND	0,0 0	59,000	0,00	59,00

"Sobre estes preços incidem ainda os pagamentos e/ou descontos e outras contrapartidas decorrentes de todos os contratos e acordos celebrados entre as partes, nos termos do decreto-lei nº 166/2013 de 27-12"

Bens colocados à disposição do adquirente em : 09/07/2025

Quadro Resumo de Impostos

Taxa/Valor	Incid./Qtd.	Total	Motivo Isenção
IVA (6,00)	59,00	3,54	

Mercadoria/Serviços	59,00
Descontos Comerciais	0,00
Desconto Financeiro	0,00
Portes	0,00
Outros Serviços	0,00
Adiantamentos	0,00
IVA	3,54
Ecovalor	0,00
IEC	0,00
Acerto	0,00
Total (EUR)	**62,54**

Carga - V/Carro

Relvas - 2025-07-09 / 10:27
Rua Eduardo Mota, nº 550

Ferreira do Zêzere
2240-518 Paio Mendes
Portugal (Santarém)

Descarga

Cabrieira - 2025-07-09 / 18:01
Cabrieira, s/n
Aguas Belas
Ferreira do Zêzere
2240-000 Aguas Belas Fzz

Paletes LPR 66 (80x120) : 0
Paletes LPR 65 (80x60) : 0
Paletes Logifruit 81 (80x120) : 0
Paletes Logifruit 41 (80x60) : 0
Caixa Logifruit 618: 0

Após o vencimento, reservamos o direito de cobrar juros de mora, nos termos da lei

Elaborado por : Sandra Silva

Y6u1-Processado por Programa Certificado n.º 0030/AT / FT FA.2025/2811 | Os bens e/ou serviços foram colocados à disposição na data 2025-07-09 / © Cegid /

N.º Registo Produtor PT01103451

ZEZEROVO - PRODUCAO AGRICOLA AVICOLA ZEZERE, S.A.

RUA EDUARDO MOTA, N.º 550

2240-518 PAIO MENDES

Contribuinte N.º: 501686460

NIB: 0033 0000 00005384079 17
IBAN: PT50 0033 0000 00005384079 17
SWIFT/BIC: BCOMPTPL

Chamada para a rede fixa nacional

ATCUD: JJ33Z7S8-2812

Exmo.(s) Sr.(s)

BIOCOMPOST - COMPOSTOS ORGANICOS, LDA.

Rua General Humberto Delgado, nº 384

Ferreira do Zêzere

Ferreira do Zêzere

2240-037 Aguas Belas Fzz

Telf.: +351 249070026

2.ª Via

Fatura FT FA.2025/2812

V/N.º Contrib.	V/Referência	Moeda	Câmbio	Data
509672256	PTRDS65-V Pav.17	EUR	1,000000	09/07/2025

Desc. Comercial	Desc. Fin.	Vencimento	Condição Pagamento	Cliente
0,00	0,00	08/08/2025	Fact. 30 dias	1500

Artigo	Descrição	Lote	IVA	Qtd.	Un.	QTD Caixas	Pr. Unitário	Desc.	Total Líquido
	Quantidade estimada 40 m3								
	PT20250709139345								
GA02080003	Estrume de Aves Und - Subprodutos Categoria M2		6	1,00	UND	0,0 0	59,000	0,00	59,00

"Sobre estes preços incidem ainda os pagamentos e/ou descontos e outras contrapartidas decorrentes de todos os contratos e acordos celebrados entre as partes, nos termos do decreto-lei nº 166/2013 de 27-12"

Bens colocados à disposição do adquirente em : 09/07/2025

Quadro Resumo de Impostos

Taxa/Valor	Incid./Qtd.	Total	Motivo Isenção
IVA (6,00)	59,00	3,54	

Mercadoria/Serviços	59,00
Descontos Comerciais	0,00
Desconto Financeiro	0,00
Portes	0,00
Outros Serviços	0,00
Adiantamentos	0,00
IVA	3,54
Ecovalor	0,00
IEC	0,00
Acerto	0,00
Total (EUR)	**62,54**

Carga - V/Carro

Relvas - 2025-07-09 / 10:28
Rua Eduardo Mota, nº 550

Ferreira do Zêzere
2240-518 Paio Mendes
Portugal (Santarém)

Descarga

Cabrieira - 2025-07-09 / 18:02
Cabrieira, s/n
Aguas Belas
Ferreira do Zêzere
2240-000 Aguas Belas Fzz

Paletes LPR 66 (80x120) : 0
Paletes LPR 65 (80x60) : 0
Paletes Logifruit 81 (80x120) : 0
Paletes Logifruit 41 (80x60) : 0
Caixa Logifruit 618: 0

Após o vencimento, reservamos o direito de cobrar juros de mora, nos termos da lei

Elaborado por : Sandra Silva

JqbB-Processado por Programa Certificado n.º 0030/AT / FT FA.2025/2812 | Os bens e/ou serviços foram colocados à disposição na data 2025-07-09 / © Cegid /

N.º Registo Produtor PT01103451

ZEZEROVO - PRODUCAO AGRICOLA AVICOLA ZEZERE, S.A.

RUA EDUARDO MOTA, N.º 550

2240-518 PAIO MENDES

Contribuinte N.º: 501686460

NIB: 0033 0000 00005384079 17
IBAN: PT50 0033 0000 00005384079 17
SWIFT/BIC: BCOMPTPL

Chamada para a rede fixa nacional

ATCUD: JJ33Z7S8-2823

Exmo.(s) Sr.(s)

BIOCOMPOST - COMPOSTOS ORGANICOS, LDA.

Rua General Humberto Delgado, nº 384

Ferreira do Zêzere

Ferreira do Zêzere

2240-037 Aguas Belas Fzz

Telf.: +351 249070026

2.ª Via

Fatura FT FA.2025/2823

V/N.º Contrib.	V/Referência	Moeda	Câmbio	Data
509672256	PTRDS65-V Pav.17	EUR	1,000000	09/07/2025

Desc. Comercial	Desc. Fin.	Vencimento	Condição Pagamento	Cliente
0,00	0,00	08/08/2025	Fact. 30 dias	1500

Artigo	Descrição	Lote	IVA	Qtd.	Un.	QTD Caixas	Pr. Unitário	Desc.	Total Líquido
	Quantidade estimada 40 m3								
	PT20250709147242								
GA02080003	Estrume de Aves Und - Subprodutos Categoria M2		6	1,00	UND	0,0 0	59,000	0,00	59,00

"Sobre estes preços incidem ainda os pagamentos e/ou descontos e outras contrapartidas decorrentes de todos os contratos e acordos celebrados entre as partes, nos termos do decreto-lei nº 166/2013 de 27-12"

Bens colocados à disposição do adquirente em : 09/07/2025

Quadro Resumo de Impostos

Taxa/Valor	Incid./Qtd.	Total	Motivo Isenção
IVA (6,00)	59,00	3,54	

Mercadoria/Serviços	59,00
Descontos Comerciais	0,00
Desconto Financeiro	0,00
Portes	0,00
Outros Serviços	0,00
Adiantamentos	0,00
IVA	3,54
Ecovalor	0,00
IEC	0,00
Acerto	0,00
Total (EUR)	**62,54**

Carga - V/Carro

Relvas - 2025-07-09 / 14:36
Rua Eduardo Mota, nº 550

Ferreira do Zêzere
2240-518 Paio Mendes
Portugal (Santarém)

Descarga

Cabrieira - 2025-07-09 / 14:37
Cabrieira, s/n
Aguas Belas
Ferreira do Zêzere
2240-000 Aguas Belas Fzz

Paletes LPR 66 (80x120) : 0
Paletes LPR 65 (80x60) : 0
Paletes Logifruit 81 (80x120) : 0
Paletes Logifruit 41 (80x60) : 0
Caixa Logifruit 618: 0

Após o vencimento, reservamos o direito de cobrar juros de mora, nos termos da lei

Elaborado por : Sandra Silva

Y5OZ-Processado por Programa Certificado n.º 0030/AT / FT FA.2025/2823 | Os bens e/ou serviços foram colocados à disposição na data 2025-07-09 / © Cegid /

N.º Registo Produtor PT01103451

ZEZEROVO - PRODUCAO AGRICOLA AVICOLA ZEZERE, S.A.

RUA EDUARDO MOTA, N.º 550

2240-518 PAIO MENDES

Contribuinte N.º: 501686460

NIB: 0033 0000 00005384079 17
IBAN: PT50 0033 0000 00005384079 17
SWIFT/BIC: BCOMPTPL

Chamada para a rede fixa nacional

ATCUD: JJ33Z7S8-2827

Exmo.(s) Sr.(s)

BIOCOMPOST - COMPOSTOS ORGANICOS, LDA.

Rua General Humberto Delgado, nº 384

Ferreira do Zêzere

Ferreira do Zêzere

2240-037 Aguas Belas Fzz

Telf.: +351 249070026

2.ª Via

Fatura FT FA.2025/2827

V/N.º Contrib.	V/Referência	Moeda	Câmbio	Data
509672256	PTRDS65-V Pav.17	EUR	1,000000	09/07/2025

Desc. Comercial	Desc. Fin.	Vencimento	Condição Pagamento	Cliente
0,00	0,00	08/08/2025	Fact. 30 dias	1500

Artigo	Descrição	Lote	IVA	Qtd.	Un.	QTD Caixas	Pr. Unitário	Desc.	Total Líquido
	Quantidade estimada 40 m3								
	PT20250709152337								
GA02080003	Estrume de Aves Und - Subprodutos Categoria M2		6	1,00	UND	0,0 0	59,000	0,00	59,00

"Sobre estes preços incidem ainda os pagamentos e/ou descontos e outras contrapartidas decorrentes de todos os contratos e acordos celebrados entre as partes, nos termos do decreto-lei nº 166/2013 de 27-12"

Bens colocados à disposição do adquirente em : 09/07/2025

Quadro Resumo de Impostos

Taxa/Valor	Incid./Qtd.	Total	Motivo Isenção
IVA (6,00)	59,00	3,54	

Mercadoria/Serviços	59,00
Descontos Comerciais	0,00
Desconto Financeiro	0,00
Portes	0,00
Outros Serviços	0,00
Adiantamentos	0,00
IVA	3,54
Ecovalor	0,00
IEC	0,00
Acerto	0,00
Total (EUR)	**62,54**

Carga - V/Carro

Relvas - 2025-07-09 / 16:56
Rua Eduardo Mota, nº 550

Ferreira do Zêzere
2240-518 Paio Mendes
Portugal (Santarém)

Descarga

Cabrieira - 2025-07-09 / 18:01
Cabrieira, s/n
Aguas Belas
Ferreira do Zêzere
2240-000 Aguas Belas Fzz

Paletes LPR 66 (80x120) : 0
Paletes LPR 65 (80x60) : 0
Paletes Logifruit 81 (80x120) : 0
Paletes Logifruit 41 (80x60) : 0
Caixa Logifruit 618: 0

Após o vencimento, reservamos o direito de cobrar juros de mora, nos termos da lei

Elaborado por : Rosa Alcobia

gToG-Processado por Programa Certificado n.º 0030/AT / FT FA.2025/2827 | Os bens e/ou serviços foram colocados à disposição na data 2025-07-09 / © Cegid /

N.º Registo Produtor PT01103451

ZEZEROVO - PRODUCAO AGRICOLA AVICOLA ZEZERE, S.A.

RUA EDUARDO MOTA, N.º 550

2240-518 PAIO MENDES

Contribuinte N.º: 501686460

NIB: 0033 0000 00005384079 17
IBAN: PT50 0033 0000 00005384079 17
SWIFT/BIC: BCOMPTPL

Chamada para a rede fixa nacional

ATCUD: JJ33Z7S8-2831

Exmo.(s) Sr.(s)

BIOCOMPOST - COMPOSTOS ORGANICOS, LDA.

Rua General Humberto Delgado, nº 384

Ferreira do Zêzere

Ferreira do Zêzere

2240-037 Aguas Belas Fzz

Telf.: +351 249070026

2.ª Via

Fatura FT FA.2025/2831

V/N.º Contrib.	V/Referência	Moeda	Câmbio	Data
509672256	PTRDS65-V Pav.17	EUR	1,000000	10/07/2025

Desc. Comercial	Desc. Fin.	Vencimento	Condição Pagamento	Cliente
0,00	0,00	09/08/2025	Fact. 30 dias	1500

Artigo	Descrição	Lote	IVA	Qtd.	Un.	QTD Caixas	Pr. Unitário	Desc.	Total Líquido
	Quantidade estimada 40 m3								
	PT20250710158487								
GA02080003	Estrume de Aves Und - Subprodutos Categoria M2		6	1,00	UND	0,0 0	59,000	0,00	59,00

"Sobre estes preços incidem ainda os pagamentos e/ou descontos e outras contrapartidas decorrentes de todos os contratos e acordos celebrados entre as partes, nos termos do decreto-lei nº 166/2013 de 27-12"

Bens colocados à disposição do adquirente em : 10/07/2025

Quadro Resumo de Impostos

Taxa/Valor	Incid./Qtd.	Total	Motivo Isenção
IVA (6,00)	59,00	3,54	

Mercadoria/Serviços	59,00
Descontos Comerciais	0,00
Desconto Financeiro	0,00
Portes	0,00
Outros Serviços	0,00
Adiantamentos	0,00
IVA	3,54
Ecovalor	0,00
IEC	0,00
Acerto	0,00
Total (EUR)	**62,54**

Carga - V/Carro

Relvas - 2025-07-10 / 09:28
Rua Eduardo Mota, nº 550

Ferreira do Zêzere
2240-518 Paio Mendes
Portugal (Santarém)

Descarga

Cabrieira - 2025-07-10 / 18:02
Cabrieira, s/n
Aguas Belas
Ferreira do Zêzere
2240-000 Aguas Belas Fzz

Paletes LPR 66 (80x120) : 0
Paletes LPR 65 (80x60) : 0
Paletes Logifruit 81 (80x120) : 0
Paletes Logifruit 41 (80x60) : 0
Caixa Logifruit 618: 0

Após o vencimento, reservamos o direito de cobrar juros de mora, nos termos da lei

Elaborado por : Sandra Silva

Knne-Processado por Programa Certificado n.º 0030/AT / FT FA.2025/2831 | Os bens e/ou serviços foram colocados à disposição na data 2025-07-10 / © Cegid /

N.º Registo Produtor PT01103451

ZEZEROVO - PRODUCAO AGRICOLA AVICOLA ZEZERE, S.A.

RUA EDUARDO MOTA, N.º 550

2240-518 PAIO MENDES

Contribuinte N.º: 501686460

NIB: 0033 0000 00005384079 17
IBAN: PT50 0033 0000 00005384079 17
SWIFT/BIC: BCOMPTPL

Chamada para a rede fixa nacional

ATCUD: JJ33Z7S8-2832

Exmo.(s) Sr.(s)

BIOCOMPOST - COMPOSTOS ORGANICOS, LDA.

Rua General Humberto Delgado, nº 384

Ferreira do Zêzere

Ferreira do Zêzere

2240-037 Aguas Belas Fzz

Telf.: +351 249070026

2.ª Via

Fatura FT FA.2025/2832

V/N.º Contrib.	V/Referência	Moeda	Câmbio	Data
509672256	PTRDS65-V Pav.17	EUR	1,000000	10/07/2025

Desc. Comercial	Desc. Fin.	Vencimento	Condição Pagamento	Cliente
0,00	0,00	09/08/2025	Fact. 30 dias	1500

Artigo	Descrição	Lote	IVA	Qtd.	Un.	QTD Caixas	Pr. Unitário	Desc.	Total Líquido
	Quantidade estimada 40 m3								
	PT20250710158552								
GA02080003	Estrume de Aves Und - Subprodutos Categoria M2		6	1,00	UND	0,0 0	59,000	0,00	59,00

"Sobre estes preços incidem ainda os pagamentos e/ou descontos e outras contrapartidas decorrentes de todos os contratos e acordos celebrados entre as partes, nos termos do decreto-lei nº 166/2013 de 27-12"

Bens colocados à disposição do adquirente em : 10/07/2025

Quadro Resumo de Impostos

Taxa/Valor	Incid./Qtd.	Total	Motivo Isenção
IVA (6,00)	59,00	3,54	

Mercadoria/Serviços	59,00
Descontos Comerciais	0,00
Desconto Financeiro	0,00
Portes	0,00
Outros Serviços	0,00
Adiantamentos	0,00
IVA	3,54
Ecovalor	0,00
IEC	0,00
Acerto	0,00
Total (EUR)	**62,54**

Carga - V/Carro

Relvas - 2025-07-10 / 09:30

Rua Eduardo Mota, nº 550

Ferreira do Zêzere

2240-518 Paio Mendes

Portugal (Santarém)

Descarga

Cabrieira - 2025-07-10 / 18:03

Cabrieira, s/n

Aguas Belas

Ferreira do Zêzere

2240-000 Aguas Belas Fzz

Paletes LPR 66 (80x120) : 0
Paletes LPR 65 (80x60) : 0
Paletes Logifruit 81 (80x120) : 0
Paletes Logifruit 41 (80x60) : 0
Caixa Logifruit 618: 0

Após o vencimento, reservamos o direito de cobrar juros de mora, nos termos da lei

Elaborado por : Sandra Silva

IaQw-Processado por Programa Certificado n.º 0030/AT / FT FA.2025/2832 | Os bens e/ou serviços foram colocados à disposição na data 2025-07-10 / © Cegid /

N.º Registo Produtor PT01103451

ZEZEROVO - PRODUCAO AGRICOLA AVICOLA ZEZERE, S.A.

RUA EDUARDO MOTA, N.º 550

2240-518 PAIO MENDES

Contribuinte N.º: 501686460

NIB: 0033 0000 00005384079 17
IBAN: PT50 0033 0000 00005384079 17
SWIFT/BIC: BCOMPTPL

Chamada para a rede fixa nacional

ATCUD: JJ33Z7S8-2833

Exmo.(s) Sr.(s)

BIOCOMPOST - COMPOSTOS ORGANICOS, LDA.

Rua General Humberto Delgado, nº 384

Ferreira do Zêzere

Ferreira do Zêzere

2240-037 Aguas Belas Fzz

Telf.: +351 249070026

2.ª Via

Fatura FT FA.2025/2833

V/N.º Contrib.	V/Referência	Moeda	Câmbio	Data
509672256	PTRDS65-V Pav.17	EUR	1,000000	10/07/2025

Desc. Comercial	Desc. Fin.	Vencimento	Condição Pagamento	Cliente
0,00	0,00	09/08/2025	Fact. 30 dias	1500

Artigo	Descrição	Lote	IVA	Qtd.	Un.	QTD Caixas	Pr. Unitário	Desc.	Total Líquido
	Quantidade estimada 40 m3								
	PT20250710162114								
GA02080003	Estrume de Aves Und - Subprodutos Categoria M2		6	1,00	UND	0,0 0	59,000	0,00	59,00

"Sobre estes preços incidem ainda os pagamentos e/ou descontos e outras contrapartidas decorrentes de todos os contratos e acordos celebrados entre as partes, nos termos do decreto-lei nº 166/2013 de 27-12"

Bens colocados à disposição do adquirente em : 10/07/2025

Quadro Resumo de Impostos

Taxa/Valor	Incid./Qtd.	Total	Motivo Isenção
IVA (6,00)	59,00	3,54	

Mercadoria/Serviços	59,00
Descontos Comerciais	0,00
Desconto Financeiro	0,00
Portes	0,00
Outros Serviços	0,00
Adiantamentos	0,00
IVA	3,54
Ecovalor	0,00
IEC	0,00
Acerto	0,00
Total (EUR)	**62,54**

Carga - V/Carro

Relvas - 2025-07-10 / 10:50
Rua Eduardo Mota, nº 550

Ferreira do Zêzere
2240-518 Paio Mendes
Portugal (Santarém)

Descarga

Cabrieira - 2025-07-10 / 18:04
Cabrieira, s/n
Aguas Belas
Ferreira do Zêzere
2240-000 Aguas Belas Fzz

Paletes LPR 66 (80x120) : 0
Paletes LPR 65 (80x60) : 0
Paletes Logifruit 81 (80x120) : 0
Paletes Logifruit 41 (80x60) : 0
Caixa Logifruit 618: 0

Após o vencimento, reservamos o direito de cobrar juros de mora, nos termos da lei

Elaborado por : Sandra Silva

Yw9x-Processado por Programa Certificado n.º 0030/AT / FT FA.2025/2833 | Os bens e/ou serviços foram colocados à disposição na data 2025-07-10 / © Cegid /

N.º Registo Produtor PT01103451

ZEZEROVO - PRODUCAO AGRICOLA AVICOLA ZEZERE, S.A.

RUA EDUARDO MOTA, N.º 550

2240-518 PAIO MENDES

Contribuinte N.º: 501686460

NIB: 0033 0000 00005384079 17
IBAN: PT50 0033 0000 00005384079 17
SWIFT/BIC: BCOMPTPL

Chamada para a rede fixa nacional

ATCUD: JJ33Z7S8-2834

Exmo.(s) Sr.(s)

BIOCOMPOST - COMPOSTOS ORGANICOS, LDA.

Rua General Humberto Delgado, nº 384

Ferreira do Zêzere

Ferreira do Zêzere

2240-037 Aguas Belas Fzz

Telf.: +351 249070026

2.ª Via

Fatura FT FA.2025/2834

V/N.º Contrib.	V/Referência	Moeda	Câmbio	Data
509672256	PTRDS65-V Pav.17	EUR	1,000000	10/07/2025

Desc. Comercial	Desc. Fin.	Vencimento	Condição Pagamento	Cliente
0,00	0,00	09/08/2025	Fact. 30 dias	1500

Artigo	Descrição	Lote	IVA	Qtd.	Un.	QTD Caixas	Pr. Unitário	Desc.	Total Líquido
	Quantidade estimada 40 m3								
	PT20250710162157								
GA02080003	Estrume de Aves Und - Subprodutos Categoria M2		6	1,00	UND	0,0 0	59,000	0,00	59,00

"Sobre estes preços incidem ainda os pagamentos e/ou descontos e outras contrapartidas decorrentes de todos os contratos e acordos celebrados entre as partes, nos termos do decreto-lei nº 166/2013 de 27-12"

Bens colocados à disposição do adquirente em : 10/07/2025

Quadro Resumo de Impostos

Taxa/Valor	Incid./Qtd.	Total	Motivo Isenção
IVA (6,00)	59,00	3,54	

Mercadoria/Serviços	59,00
Descontos Comerciais	0,00
Desconto Financeiro	0,00
Portes	0,00
Outros Serviços	0,00
Adiantamentos	0,00
IVA	3,54
Ecovalor	0,00
IEC	0,00
Acerto	0,00
Total (EUR)	**62,54**

Carga - V/Carro

Relvas - 2025-07-10 / 10:51
Rua Eduardo Mota, nº 550

Ferreira do Zêzere
2240-518 Paio Mendes
Portugal (Santarém)

Descarga

Cabrieira - 2025-07-10 / 18:05
Cabrieira, s/n
Aguas Belas
Ferreira do Zêzere
2240-000 Aguas Belas Fzz

Paletes LPR 66 (80x120) : 0
Paletes LPR 65 (80x60) : 0
Paletes Logifruit 81 (80x120) : 0
Paletes Logifruit 41 (80x60) : 0
Caixa Logifruit 618: 0

Após o vencimento, reservamos o direito de cobrar juros de mora, nos termos da lei

Elaborado por : Sandra Silva

N.º Registo Produtor PT01103451

ZEZEROVO - PRODUCAO AGRICOLA AVICOLA ZEZERE, S.A.

RUA EDUARDO MOTA, N.º 550

2240-518 PAIO MENDES

Contribuinte N.º: 501686460

NIB: 0033 0000 00005384079 17
IBAN: PT50 0033 0000 00005384079 17
SWIFT/BIC: BCOMPTPL

Chamada para a rede fixa nacional

ATCUD: JJ33Z7S8-2842

Exmo.(s) Sr.(s)

BIOCOMPOST - COMPOSTOS ORGANICOS, LDA.

Rua General Humberto Delgado, nº 384

Ferreira do Zêzere

Ferreira do Zêzere

2240-037 Aguas Belas Fzz

Telf.: +351 249070026

2.ª Via

Fatura FT FA.2025/2842

V/N.º Contrib.	V/Referência	Moeda	Câmbio	Data
509672256	PTRDS65-V Pav.17	EUR	1,000000	10/07/2025

Desc. Comercial	Desc. Fin.	Vencimento	Condição Pagamento	Cliente
0,00	0,00	09/08/2025	Fact. 30 dias	1500

Artigo	Descrição	Lote	IVA	Qtd.	Un.	QTD Caixas	Pr. Unitário	Desc.	Total Líquido
	Quantidade estimada 40 m3								
	PT20250710167355								
GA02080003	Estrume de Aves Und - Subprodutos Categoria M2		6	1,00	UND	0,0 0	59,000	0,00	59,00

"Sobre estes preços incidem ainda os pagamentos e/ou descontos e outras contrapartidas decorrentes de todos os contratos e acordos celebrados entre as partes, nos termos do decreto-lei nº 166/2013 de 27-12"

Bens colocados à disposição do adquirente em : 10/07/2025

Quadro Resumo de Impostos

Taxa/Valor	Incid./Qtd.	Total	Motivo Isenção
IVA (6,00)	59,00	3,54	

Mercadoria/Serviços	59,00
Descontos Comerciais	0,00
Desconto Financeiro	0,00
Portes	0,00
Outros Serviços	0,00
Adiantamentos	0,00
IVA	3,54
Ecovalor	0,00
IEC	0,00
Acerto	0,00
Total (EUR)	**62,54**

Carga - V/Carro

Relvas - 2025-07-10 / 13:41
Rua Eduardo Mota, nº 550

Ferreira do Zêzere
2240-518 Paio Mendes
Portugal (Santarém)

Descarga

Cabrieira - 2025-07-10 / 18:06
Cabrieira, s/n
Aguas Belas
Ferreira do Zêzere
2240-000 Aguas Belas Fzz

Paletes LPR 66 (80x120) : 0
Paletes LPR 65 (80x60) : 0
Paletes Logifruit 81 (80x120) : 0
Paletes Logifruit 41 (80x60) : 0
Caixa Logifruit 618: 0

Após o vencimento, reservamos o direito de cobrar juros de mora, nos termos da lei

Elaborado por : Sandra Silva

Mmly-Processado por Programa Certificado n.º 0030/AT / FT FA.2025/2842 | Os bens e/ou serviços foram colocados à disposição na data 2025-07-10 / © Cegid /

N.º Registo Produtor PT01103451

ZEZEROVO - PRODUCAO AGRICOLA AVICOLA ZEZERE, S.A.

RUA EDUARDO MOTA, N.º 550

2240-518 PAIO MENDES

Contribuinte N.º: 501686460

NIB: 0033 0000 00005384079 17
IBAN: PT50 0033 0000 00005384079 17
SWIFT/BIC: BCOMPTPL

Chamada para a rede fixa nacional

ATCUD: JJ33Z7S8-2843

Exmo.(s) Sr.(s)

BIOCOMPOST - COMPOSTOS ORGANICOS, LDA.

Rua General Humberto Delgado, nº 384

Ferreira do Zêzere

Ferreira do Zêzere

2240-037 Aguas Belas Fzz

Telf.: +351 249070026

2.ª Via

Fatura FT FA.2025/2843

V/N.º Contrib.	V/Referência	Moeda	Câmbio	Data
509672256	PTRDS65-V Pav.17	EUR	1,000000	10/07/2025

Desc. Comercial	Desc. Fin.	Vencimento	Condição Pagamento	Cliente
0,00	0,00	09/08/2025	Fact. 30 dias	1500

Artigo	Descrição	Lote	IVA	Qtd.	Un.	QTD Caixas	Pr. Unitário	Desc.	Total Líquido
	Quantidade estimada 40 m3								
	PT20250710168987								
GA02080003	Estrume de Aves Und - Subprodutos Categoria M2		6	1,00	UND	0,0 0	59,000	0,00	59,00

"Sobre estes preços incidem ainda os pagamentos e/ou descontos e outras contrapartidas decorrentes de todos os contratos e acordos celebrados entre as partes, nos termos do decreto-lei nº 166/2013 de 27-12"

Bens colocados à disposição do adquirente em : 10/07/2025

Quadro Resumo de Impostos

Taxa/Valor	Incid./Qtd.	Total	Motivo Isenção
IVA (6,00)	59,00	3,54	

Mercadoria/Serviços	59,00
Descontos Comerciais	0,00
Desconto Financeiro	0,00
Portes	0,00
Outros Serviços	0,00
Adiantamentos	0,00
IVA	3,54
Ecovalor	0,00
IEC	0,00
Acerto	0,00
Total (EUR)	**62,54**

Carga - V/Carro

Relvas - 2025-07-10 / 14:39
Rua Eduardo Mota, nº 550

Ferreira do Zêzere
2240-518 Paio Mendes
Portugal (Santarém)

Descarga

Cabrieira - 2025-07-10 / 18:07
Cabrieira, s/n
Aguas Belas
Ferreira do Zêzere
2240-000 Aguas Belas Fzz

Paletes LPR 66 (80x120) : 0
Paletes LPR 65 (80x60) : 0
Paletes Logifruit 81 (80x120) : 0
Paletes Logifruit 41 (80x60) : 0
Caixa Logifruit 618: 0

Após o vencimento, reservamos o direito de cobrar juros de mora, nos termos da lei

Elaborado por : Sandra Silva

dS2v-Processado por Programa Certificado n.º 0030/AT / FT FA.2025/2843 | Os bens e/ou serviços foram colocados à disposição na data 2025-07-10 / © Cegid /

N.º Registo Produtor PT01103451

ZEZEROVO - PRODUCAO AGRICOLA AVICOLA ZEZERE, S.A.

RUA EDUARDO MOTA, N.º 550

2240-518 PAIO MENDES

Contribuinte N.º: 501686460

NIB: 0033 0000 00005384079 17
IBAN: PT50 0033 0000 00005384079 17
SWIFT/BIC: BCOMPTPL

Chamada para a rede fixa nacional

ATCUD: JJ33Z7S8-3481

Exmo.(s) Sr.(s)

BIOCOMPOST - COMPOSTOS ORGANICOS, LDA.

Rua General Humberto Delgado, nº 384

Ferreira do Zêzere

Ferreira do Zêzere

2240-037 Aguas Belas Fzz

Telf.: +351 249070026

2.ª Via

Fatura FT FA.2025/3481

V/N.º Contrib.	V/Referência	Moeda	Câmbio	Data
509672256	PTRDS65-V Pav.18	EUR	1,000000	19/08/2025

Desc. Comercial	Desc. Fin.	Vencimento	Condição Pagamento	Cliente
0,00	0,00	18/09/2025	Fact. 30 dias	1500

Artigo	Descrição	Lote	IVA	Qtd.	Un.	QTD Caixas	Pr. Unitário	Desc.	Total Líquido
	Quantidade estimada 40 m3								
	PT20250819237619								
GA02080003	Estrume de Aves Und - Subprodutos Categoria M2		6	1,00	UND	0,0 0	59,000	0,00	59,00

"Sobre estes preços incidem ainda os pagamentos e/ou descontos e outras contrapartidas decorrentes de todos os contratos e acordos celebrados entre as partes, nos termos do decreto-lei nº 166/2013 de 27-12"

Bens colocados à disposição do adquirente em : 14/08/2025

Quadro Resumo de Impostos

Taxa/Valor	Incid./Qtd.	Total	Motivo Isenção
IVA (6,00)	59,00	3,54	

Mercadoria/Serviços	59,00
Descontos Comerciais	0,00
Desconto Financeiro	0,00
Portes	0,00
Outros Serviços	0,00
Adiantamentos	0,00
IVA	3,54
Ecovalor	0,00
IEC	0,00
Acerto	0,00
Total (EUR)	**62,54**

Carga - V/Carro

Relvas - 2025-08-19 / 14:37
Rua Eduardo Mota, nº 550

Ferreira do Zêzere
2240-518 Paio Mendes
Portugal (Santarém)

Descarga

Cabrieira - 2025-08-19 / 15:01
Cabrieira, s/n
Aguas Belas
Ferreira do Zêzere
2240-000 Aguas Belas Fzz

Paletes LPR 66 (80x120) : 0
Paletes LPR 65 (80x60) : 0
Paletes Logifruit 81 (80x120) : 0
Paletes Logifruit 41 (80x60) : 0
Caixa Logifruit 618: 0

Após o vencimento, reservamos o direito de cobrar juros de mora, nos termos da lei

Elaborado por : Rosa Alcobia

Ypcj-Processado por Programa Certificado n.º 0030/AT / FT FA.2025/3481 | Os bens e/ou serviços foram colocados à disposição na data 2025-08-19 / © Cegid /

N.º Registo Produtor PT01103451

ZEZEROVO - PRODUCAO AGRICOLA AVICOLA ZEZERE, S.A.

RUA EDUARDO MOTA, N.º 550

2240-518 PAIO MENDES

Contribuinte N.º: 501686460

NIB: 0033 0000 00005384079 17
IBAN: PT50 0033 0000 00005384079 17
SWIFT/BIC: BCOMPTPL

Chamada para a rede fixa nacional

ATCUD: JJ33Z7S8-3524

Exmo.(s) Sr.(s)

BIOCOMPOST - COMPOSTOS ORGANICOS, LDA.

Rua General Humberto Delgado, nº 384

Ferreira do Zêzere

Ferreira do Zêzere

2240-037 Aguas Belas Fzz

Telf.: +351 249070026

2.ª Via

Fatura FT FA.2025/3524

V/N.º Contrib.	V/Referência	Moeda	Câmbio	Data
509672256	PTRDS65-V Pav.18	EUR	1,000000	20/08/2025

Desc. Comercial	Desc. Fin.	Vencimento	Condição Pagamento	Cliente
0,00	0,00	19/09/2025	Fact. 30 dias	1500

Artigo	Descrição	Lote	IVA	Qtd.	Un.	QTD Caixas	Pr. Unitário	Desc.	Total Líquido
	Quantidade estimada 40 m3								
	PT20250820253825								
GA02080003	Estrume de Aves Und - Subprodutos Categoria M2		6	1,00	UND	0,0 0	59,000	0,00	59,00

"Sobre estes preços incidem ainda os pagamentos e/ou descontos e outras contrapartidas decorrentes de todos os contratos e acordos celebrados entre as partes, nos termos do decreto-lei nº 166/2013 de 27-12"

Bens colocados à disposição do adquirente em : 20/08/2025

Quadro Resumo de Impostos

Taxa/Valor	Incid./Qtd.	Total	Motivo Isenção
IVA (6,00)	59,00	3,54	

Mercadoria/Serviços	59,00
Descontos Comerciais	0,00
Desconto Financeiro	0,00
Portes	0,00
Outros Serviços	0,00
Adiantamentos	0,00
IVA	3,54
Ecovalor	0,00
IEC	0,00
Acerto	0,00
Total (EUR)	**62,54**

Carga - V/Carro

Relvas - 2025-08-20 / 13:54
Rua Eduardo Mota, nº 550

Ferreira do Zêzere
2240-518 Paio Mendes
Portugal (Santarém)

Descarga

Cabrieira - 2025-08-20 / 16:01
Cabrieira, s/n
Aguas Belas
Ferreira do Zêzere
2240-000 Aguas Belas Fzz

Paletes LPR 66 (80x120) : 0
Paletes LPR 65 (80x60) : 0
Paletes Logifruit 81 (80x120) : 0
Paletes Logifruit 41 (80x60) : 0
Caixa Logifruit 618: 0

Após o vencimento, reservamos o direito de cobrar juros de mora, nos termos da lei

Elaborado por : Rosa Alcobia

Ltrc-Processado por Programa Certificado n.º 0030/AT / FT FA.2025/3524 | Os bens e/ou serviços foram colocados à disposição na data 2025-08-20 / © Cegid /

N.º Registo Produtor PT01103451

ZEZEROVO - PRODUCAO AGRICOLA AVICOLA ZEZERE, S.A.

RUA EDUARDO MOTA, N.º 550

2240-518 PAIO MENDES

Contribuinte N.º: 501686460

NIB: 0033 0000 00005384079 17
IBAN: PT50 0033 0000 00005384079 17
SWIFT/BIC: BCOMPTPL

Chamada para a rede fixa nacional

ATCUD: JJ33Z7S8-3538

Exmo.(s) Sr.(s)

BIOCOMPOST - COMPOSTOS ORGANICOS, LDA.

Rua General Humberto Delgado, nº 384

Ferreira do Zêzere

Ferreira do Zêzere

2240-037 Aguas Belas Fzz

Telf.: +351 249070026

2.ª Via

Fatura FT FA.2025/3538

V/N.º Contrib.	V/Referência	Moeda	Câmbio	Data
509672256	PTRDS65-V Pav.17	EUR	1,000000	21/08/2025

Desc. Comercial	Desc. Fin.	Vencimento	Condição Pagamento	Cliente
0,00	0,00	20/09/2025	Fact. 30 dias	1500

Artigo	Descrição	Lote	IVA	Qtd.	Un.	QTD Caixas	Pr. Unitário	Desc.	Total Líquido
	Quantidade estimada 40 m3								
	PT20250821270443								
GA02080003	Estrume de Aves Und - Subprodutos Categoria M2		6	1,00	UND	0,0 0	59,000	0,00	59,00

"Sobre estes preços incidem ainda os pagamentos e/ou descontos e outras contrapartidas decorrentes de todos os contratos e acordos celebrados entre as partes, nos termos do decreto-lei nº 166/2013 de 27-12"

Bens colocados à disposição do adquirente em : 20/08/2025

Quadro Resumo de Impostos

Taxa/Valor	Incid./Qtd.	Total	Motivo Isenção
IVA (6,00)	59,00	3,54	

Mercadoria/Serviços	59,00
Descontos Comerciais	0,00
Desconto Financeiro	0,00
Portes	0,00
Outros Serviços	0,00
Adiantamentos	0,00
IVA	3,54
Ecovalor	0,00
IEC	0,00
Acerto	0,00
Total (EUR)	**62,54**

Carga - V/Carro

Relvas - 2025-08-21 / 13:17
Rua Eduardo Mota, nº 550

Ferreira do Zêzere
2240-518 Paio Mendes
Portugal (Santarém)

Descarga

Cabrieira - 2025-08-21 / 16:02
Cabrieira, s/n
Aguas Belas
Ferreira do Zêzere
2240-000 Aguas Belas Fzz

Paletes LPR 66 (80x120) : 0
Paletes LPR 65 (80x60) : 0
Paletes Logifruit 81 (80x120) : 0
Paletes Logifruit 41 (80x60) : 0
Caixa Logifruit 618: 0

Após o vencimento, reservamos o direito de cobrar juros de mora, nos termos da lei

Elaborado por : Rosa Alcobia

cgwk-Processado por Programa Certificado n.º 0030/AT / FT FA.2025/3538 | Os bens e/ou serviços foram colocados à disposição na data 2025-08-21 / © Cegid /

N.º Registo Produtor PT01103451

ZEZEROVO - PRODUCAO AGRICOLA AVICOLA ZEZERE, S.A.

RUA EDUARDO MOTA, N.º 550

2240-518 PAIO MENDES

Contribuinte N.º: 501686460

NIB: 0033 0000 00005384079 17
IBAN: PT50 0033 0000 00005384079 17
SWIFT/BIC: BCOMPTPL

Chamada para a rede fixa nacional

ATCUD: JJ33Z7S8-3555

Exmo.(s) Sr.(s)

BIOCOMPOST - COMPOSTOS ORGANICOS, LDA.

Rua General Humberto Delgado, nº 384

Ferreira do Zêzere

Ferreira do Zêzere

2240-037 Aguas Belas Fzz

Telf.: +351 249070026

2.ª Via

Fatura FT FA.2025/3555

V/N.º Contrib.	V/Referência	Moeda	Câmbio	Data
509672256	PTRDS65-V Pav.17	EUR	1,000000	22/08/2025

Desc. Comercial	Desc. Fin.	Vencimento	Condição Pagamento	Cliente
0,00	0,00	21/09/2025	Fact. 30 dias	1500

Artigo	Descrição	Lote	IVA	Qtd.	Un.	QTD Caixas	Pr. Unitário	Desc.	Total Líquido
	Quantidade estimada 40 m3								
	PT20250822280357								
GA02080003	Estrume de Aves Und - Subprodutos Categoria M2		6	1,00	UND	0,0 0	59,000	0,00	59,00

"Sobre estes preços incidem ainda os pagamentos e/ou descontos e outras contrapartidas decorrentes de todos os contratos e acordos celebrados entre as partes, nos termos do decreto-lei nº 166/2013 de 27-12"

Bens colocados à disposição do adquirente em : 22/08/2025

Quadro Resumo de Impostos

Taxa/Valor	Incid./Qtd.	Total	Motivo Isenção
IVA (6,00)	59,00	3,54	

Mercadoria/Serviços	59,00
Descontos Comerciais	0,00
Desconto Financeiro	0,00
Portes	0,00
Outros Serviços	0,00
Adiantamentos	0,00
IVA	3,54
Ecovalor	0,00
IEC	0,00
Acerto	0,00
Total (EUR)	**62,54**

Carga - V/Carro

Relvas - 2025-08-22 / 09:10
Rua Eduardo Mota, nº 550

Ferreira do Zêzere
2240-518 Paio Mendes
Portugal (Santarém)

Descarga

Cabrieira - 2025-08-22 / 15:01
Cabrieira, s/n
Aguas Belas
Ferreira do Zêzere
2240-000 Aguas Belas Fzz

Paletes LPR 66 (80x120) : 0
Paletes LPR 65 (80x60) : 0
Paletes Logifruit 81 (80x120) : 0
Paletes Logifruit 41 (80x60) : 0
Caixa Logifruit 618: 0

Após o vencimento, reservamos o direito de cobrar juros de mora, nos termos da lei

Elaborado por : Rosa Alcobia

O231-Processado por Programa Certificado n.º 0030/AT / FT FA.2025/3555 | Os bens e/ou serviços foram colocados à disposição na data 2025-08-22 / © Cegid /

N.º Registo Produtor PT01103451

ZEZEROVO - PRODUCAO AGRICOLA AVICOLA ZEZERE, S.A.

RUA EDUARDO MOTA, N.º 550

2240-518 PAIO MENDES

Contribuinte N.º: 501686460

NIB: 0033 0000 00005384079 17
IBAN: PT50 0033 0000 00005384079 17
SWIFT/BIC: BCOMPTPL

Chamada para a rede fixa nacional

ATCUD: JJ33Z7S8-579

Exmo.(s) Sr.(s)

BIOCOMPOST - COMPOSTOS ORGANICOS, LDA.

Rua General Humberto Delgado, nº 384

Ferreira do Zêzere

Ferreira do Zêzere

2240-037 Aguas Belas Fzz

Telf.: +351 249070026

2.ª Via

Fatura FT FA.2025/579

V/N.º Contrib.	V/Referência	Moeda	Câmbio	Data
509672256	PTRDS65-V Pav.17	EUR	1,000000	06/02/2025

Desc. Comercial	Desc. Fin.	Vencimento	Condição Pagamento	Cliente
0,00	0,00	08/03/2025	Fact. 30 dias	1500

Artigo	Descrição	Lote	IVA	Qtd.	Un.	QTD Caixas	Pr. Unitário	Desc.	Total Líquido
GA02080003	Estrume de Aves Und - Subprodutos Categoria M2		6	1,00	UND	0,0 0	59,000	0,00	59,00
	Quantidade estimada 40 m3								
	PT20250206069802								

"Sobre estes preços incidem ainda os pagamentos e/ou descontos e outras contrapartidas decorrentes de todos os contratos e acordos celebrados entre as partes, nos termos do decreto-lei nº 166/2013 de 27-12"

Bens colocados à disposição do adquirente em : 06/02/2025

Quadro Resumo de Impostos

Taxa/Valor	Incid./Qtd.	Total	Motivo Isenção
IVA (6,00)	59,00	3,54	

Mercadoria/Serviços	59,00
Descontos Comerciais	0,00
Desconto Financeiro	0,00
Portes	0,00
Outros Serviços	0,00
Adiantamentos	0,00
IVA	3,54
Ecovalor	0,00
IEC	0,00
Acerto	0,00
Total (EUR)	**62,54**

Carga - V/Carro

Relvas - 2025-02-06 / 08:50
Rua Eduardo Mota, nº 550

Ferreira do Zêzere
2240-518 Paio Mendes
Portugal (Santarém)

Descarga

Cabrieira - 2025-02-06 / 19:04
Cabrieira, s/n
Aguas Belas
Ferreira do Zêzere
2240-000 Aguas Belas Fzz

Paletes LPR 66 (80x120) : 0
Paletes LPR 65 (80x60) : 0
Paletes Logifruit 81 (80x120) : 0
Paletes Logifruit 41 (80x60) : 0
Caixa Logifruit 618: 0

Após o vencimento, reservamos o direito de cobrar juros de mora, nos termos da lei

Elaborado por : Sandra Silva

HI6e-Processado por Programa Certificado n.º 0030/AT / FT FA.2025/579 | Os bens e/ou serviços foram colocados à disposição na data 2025-02-06 / © Cegid /

N.º Registo Produtor PT01103451

ZEZEROVO - PRODUCAO AGRICOLA AVICOLA ZEZERE, S.A.

RUA EDUARDO MOTA, N.º 550

2240-518 PAIO MENDES

Contribuinte N.º: 501686460

NIB: 0033 0000 00005384079 17
IBAN: PT50 0033 0000 00005384079 17
SWIFT/BIC: BCOMPTPL

Chamada para a rede fixa nacional

ATCUD: JJ33Z7S8-581

Exmo.(s) Sr.(s)

BIOCOMPOST - COMPOSTOS ORGANICOS, LDA.

Rua General Humberto Delgado, nº 384

Ferreira do Zêzere

Ferreira do Zêzere

2240-037 Aguas Belas Fzz

Telf.: +351 249070026

2.ª Via

Fatura FT FA.2025/581

V/N.º Contrib.	V/Referência	Moeda	Câmbio	Data
509672256	PTRDS65-V Pav.17	EUR	1,000000	06/02/2025

Desc. Comercial	Desc. Fin.	Vencimento	Condição Pagamento	Cliente
0,00	0,00	08/03/2025	Fact. 30 dias	1500

Artigo	Descrição	Lote	IVA	Qtd.	Un.	QTD Caixas	Pr. Unitário	Desc.	Total Líquido
GA02080003	Estrume de Aves Und - Subprodutos Categoria M2		6	1,00	UND	0,0 0	30,000	0,00	30,00
	Quantidade estimada 24 m3								
	PT20250206073978								

"Sobre estes preços incidem ainda os pagamentos e/ou descontos e outras contrapartidas decorrentes de todos os contratos e acordos celebrados entre as partes, nos termos do decreto-lei nº 166/2013 de 27-12"

Bens colocados à disposição do adquirente em : 06/02/2025

Quadro Resumo de Impostos

Taxa/Valor	Incid./Qtd.	Total	Motivo Isenção
IVA (6,00)	30,00	1,80	

Mercadoria/Serviços	30,00
Descontos Comerciais	0,00
Desconto Financeiro	0,00
Portes	0,00
Outros Serviços	0,00
Adiantamentos	0,00
IVA	1,80
Ecovalor	0,00
IEC	0,00
Acerto	0,00
Total (EUR)	**31,80**

Carga - V/Carro

Relvas - 2025-02-06 / 10:29
Rua Eduardo Mota, nº 550

Ferreira do Zêzere
2240-518 Paio Mendes
Portugal (Santarém)

Descarga

Cabrieira - 2025-02-06 / 17:01
Cabrieira, s/n
Aguas Belas
Ferreira do Zêzere
2240-000 Aguas Belas Fzz

Paletes LPR 66 (80x120) : 0
Paletes LPR 65 (80x60) : 0
Paletes Logifruit 81 (80x120) : 0
Paletes Logifruit 41 (80x60) : 0
Caixa Logifruit 618: 0

Após o vencimento, reservamos o direito de cobrar juros de mora, nos termos da lei

Elaborado por : Sandra Silva

K1Sx-Processado por Programa Certificado n.º 0030/AT / FT FA.2025/581 | Os bens e/ou serviços foram colocados à disposição na data 2025-02-06 / © Cegid /

N.º Registo Produtor PT01103451

ZEZEROVO - PRODUCAO AGRICOLA AVICOLA ZEZERE, S.A.

RUA EDUARDO MOTA, N.º 550

2240-518 PAIO MENDES

Contribuinte N.º: 501686460

NIB: 0033 0000 00005384079 17
IBAN: PT50 0033 0000 00005384079 17
SWIFT/BIC: BCOMPTPL

Chamada para a rede fixa nacional

ATCUD: JJ33Z7S8-584

Exmo.(s) Sr.(s)

BIOCOMPOST - COMPOSTOS ORGANICOS, LDA.

Rua General Humberto Delgado, nº 384

Ferreira do Zêzere

Ferreira do Zêzere

2240-037 Aguas Belas Fzz

Telf.: +351 249070026

2.ª Via

Fatura FT FA.2025/584

V/N.º Contrib.	V/Referência	Moeda	Câmbio	Data
509672256	PTRDS65-V Pav.17	EUR	1,000000	06/02/2025

Desc. Comercial	Desc. Fin.	Vencimento	Condição Pagamento	Cliente
0,00	0,00	08/03/2025	Fact. 30 dias	1500

Artigo	Descrição	Lote	IVA	Qtd.	Un.	QTD Caixas	Pr. Unitário	Desc.	Total Líquido
GA02080003	Estrume de Aves Und - Subprodutos Categoria M2		6	1,00	UND	0,0 0	30,000	0,00	30,00
	Quantidade estimada 24 m3								
	PT20250206076919								

"Sobre estes preços incidem ainda os pagamentos e/ou descontos e outras contrapartidas decorrentes de todos os contratos e acordos celebrados entre as partes, nos termos do decreto-lei nº 166/2013 de 27-12"

Bens colocados à disposição do adquirente em : 06/02/2025

Quadro Resumo de Impostos

Taxa/Valor	Incid./Qtd.	Total	Motivo Isenção
IVA (6,00)	30,00	1,80	

Mercadoria/Serviços	30,00
Descontos Comerciais	0,00
Desconto Financeiro	0,00
Portes	0,00
Outros Serviços	0,00
Adiantamentos	0,00
IVA	1,80
Ecovalor	0,00
IEC	0,00
Acerto	0,00
Total (EUR)	**31,80**

Carga - V/Carro

Relvas - 2025-02-06 / 11:38
Rua Eduardo Mota, nº 550

Ferreira do Zêzere
2240-518 Paio Mendes
Portugal (Santarém)

Descarga

Cabrieira - 2025-02-06 / 12:31
Cabrieira, s/n
Aguas Belas
Ferreira do Zêzere
2240-000 Aguas Belas Fzz

Paletes LPR 66 (80x120) : 0
Paletes LPR 65 (80x60) : 0
Paletes Logifruit 81 (80x120) : 0
Paletes Logifruit 41 (80x60) : 0
Caixa Logifruit 618: 0

Após o vencimento, reservamos o direito de cobrar juros de mora, nos termos da lei

Elaborado por : Rosa Alcobia

IZOV-Processado por Programa Certificado n.º 0030/AT / FT FA.2025/584 | Os bens e/ou serviços foram colocados à disposição na data 2025-02-06 / © Cegid /

N.º Registo Produtor PT01103451

ZEZEROVO - PRODUCAO AGRICOLA AVICOLA ZEZERE, S.A.

RUA EDUARDO MOTA, N.º 550

2240-518 PAIO MENDES

Contribuinte N.º: 501686460

NIB: 0033 0000 00005384079 17
IBAN: PT50 0033 0000 00005384079 17
SWIFT/BIC: BCOMPTPL

Chamada para a rede fixa nacional

ATCUD: JJ33Z7S8-587

Exmo.(s) Sr.(s)

BIOCOMPOST - COMPOSTOS ORGANICOS, LDA.

Rua General Humberto Delgado, nº 384

Ferreira do Zêzere

Ferreira do Zêzere

2240-037 Aguas Belas Fzz

Telf.: +351 249070026

2.ª Via

Fatura FT FA.2025/587

V/N.º Contrib.	V/Referência	Moeda	Câmbio	Data
509672256	PTRDS65-V Pav.17	EUR	1,000000	06/02/2025

Desc. Comercial	Desc. Fin.	Vencimento	Condição Pagamento	Cliente
0,00	0,00	08/03/2025	Fact. 30 dias	1500

Artigo	Descrição	Lote	IVA	Qtd.	Un.	QTD Caixas	Pr. Unitário	Desc.	Total Líquido
GA02080003	Estrume de Aves Und - Subprodutos Categoria M2		6	1,00	UND	0,0 0	30,000	0,00	30,00
	Quantidade estimada 24 m3								
	PT20250206080460								

"Sobre estes preços incidem ainda os pagamentos e/ou descontos e outras contrapartidas decorrentes de todos os contratos e acordos celebrados entre as partes, nos termos do decreto-lei nº 166/2013 de 27-12"

Bens colocados à disposição do adquirente em : 06/02/2025

Quadro Resumo de Impostos

Taxa/Valor	Incid./Qtd.	Total	Motivo Isenção
IVA (6,00)	30,00	1,80	

Mercadoria/Serviços	30,00
Descontos Comerciais	0,00
Desconto Financeiro	0,00
Portes	0,00
Outros Serviços	0,00
Adiantamentos	0,00
IVA	1,80
Ecovalor	0,00
IEC	0,00
Acerto	0,00
Total (EUR)	**31,80**

Carga - V/Carro

Relvas - 2025-02-06 / 14:00
Rua Eduardo Mota, nº 550

Ferreira do Zêzere
2240-518 Paio Mendes
Portugal (Santarém)

Descarga

Cabrieira - 2025-02-06 / 18:01
Cabrieira, s/n
Aguas Belas
Ferreira do Zêzere
2240-000 Aguas Belas Fzz

Paletes LPR 66 (80x120) : 0
Paletes LPR 65 (80x60) : 0
Paletes Logifruit 81 (80x120) : 0
Paletes Logifruit 41 (80x60) : 0
Caixa Logifruit 618: 0

Após o vencimento, reservamos o direito de cobrar juros de mora, nos termos da lei

Elaborado por : Sandra Silva

OW6N-Processado por Programa Certificado n.º 0030/AT / FT FA.2025/587 | Os bens e/ou serviços foram colocados à disposição na data 2025-02-06 / © Cegid /

N.º Registo Produtor PT01103451

ZEZEROVO - PRODUCAO AGRICOLA AVICOLA ZEZERE, S.A.

RUA EDUARDO MOTA, N.º 550

2240-518 PAIO MENDES

Contribuinte N.º: 501686460

NIB: 0033 0000 00005384079 17
IBAN: PT50 0033 0000 00005384079 17
SWIFT/BIC: BCOMPTPL

Chamada para a rede fixa nacional

ATCUD: JJ33Z7S8-590

Exmo.(s) Sr.(s)

BIOCOMPOST - COMPOSTOS ORGANICOS, LDA.

Rua General Humberto Delgado, nº 384

Ferreira do Zêzere

Ferreira do Zêzere

2240-037 Aguas Belas Fzz

Telf.: +351 249070026

2.ª Via

Fatura FT FA.2025/590

V/N.º Contrib.	V/Referência	Moeda	Câmbio	Data
509672256	PTRDS65-V Pav.17	EUR	1,000000	06/02/2025

Desc. Comercial	Desc. Fin.	Vencimento	Condição Pagamento	Cliente
0,00	0,00	08/03/2025	Fact. 30 dias	1500

Artigo	Descrição	Lote	IVA	Qtd.	Un.	QTD Caixas	Pr. Unitário	Desc.	Total Líquido
GA02080003	Estrume de Aves Und - Subprodutos Categoria M2		6	1,00	UND	0,0 0	30,000	0,00	30,00
	Quantidade estimada 24 m3								
	PT20250206082206								

"Sobre estes preços incidem ainda os pagamentos e/ou descontos e outras contrapartidas decorrentes de todos os contratos e acordos celebrados entre as partes, nos termos do decreto-lei nº 166/2013 de 27-12"

Bens colocados à disposição do adquirente em : 06/02/2025

Quadro Resumo de Impostos

Taxa/Valor	Incid./Qtd.	Total	Motivo Isenção
IVA (6,00)	30,00	1,80	

Mercadoria/Serviços	30,00
Descontos Comerciais	0,00
Desconto Financeiro	0,00
Portes	0,00
Outros Serviços	0,00
Adiantamentos	0,00
IVA	1,80
Ecovalor	0,00
IEC	0,00
Acerto	0,00
Total (EUR)	**31,80**

Carga - V/Carro

Relvas - 2025-02-06 / 14:43
Rua Eduardo Mota, nº 550

Ferreira do Zêzere
2240-518 Paio Mendes
Portugal (Santarém)

Descarga

Cabrieira - 2025-02-06 / 18:01
Cabrieira, s/n
Aguas Belas
Ferreira do Zêzere
2240-000 Aguas Belas Fzz

Paletes LPR 66 (80x120) : 0
Paletes LPR 65 (80x60) : 0
Paletes Logifruit 81 (80x120) : 0
Paletes Logifruit 41 (80x60) : 0
Caixa Logifruit 618: 0

Após o vencimento, reservamos o direito de cobrar juros de mora, nos termos da lei

Elaborado por : Sandra Silva

bW6E-Processado por Programa Certificado n.º 0030/AT / FT FA.2025/590 | Os bens e/ou serviços foram colocados à disposição na data 2025-02-06 / © Cegid /

N.º Registo Produtor PT01103451

ZEZEROVO - PRODUCAO AGRICOLA AVICOLA ZEZERE, S.A.

RUA EDUARDO MOTA, N.º 550

2240-518 PAIO MENDES

Contribuinte N.º: 501686460

NIB: 0033 0000 00005384079 17
IBAN: PT50 0033 0000 00005384079 17
SWIFT/BIC: BCOMPTPL

Chamada para a rede fixa nacional

ATCUD: JJ33Z7S8-593

Exmo.(s) Sr.(s)

BIOCOMPOST - COMPOSTOS ORGANICOS, LDA.

Rua General Humberto Delgado, nº 384

Ferreira do Zêzere

Ferreira do Zêzere

2240-037 Aguas Belas Fzz

Telf.: +351 249070026

2.ª Via

Fatura FT FA.2025/593

V/N.º Contrib.	V/Referência	Moeda	Câmbio	Data
509672256	PTRD4AT-V Pav.17	EUR	1,000000	06/02/2025

Desc. Comercial	Desc. Fin.	Vencimento	Condição Pagamento	Cliente
0,00	0,00	08/03/2025	Fact. 30 dias	1500

Artigo	Descrição	Lote	IVA	Qtd.	Un.	QTD Caixas	Pr. Unitário	Desc.	Total Líquido
GA02080003	Estrume de Aves Und - Subprodutos Categoria M2		6	1,00	UND	0,0 0	30,000	0,00	30,00
	Quantidade estimada 24 m3								
	PT20250206084568								

"Sobre estes preços incidem ainda os pagamentos e/ou descontos e outras contrapartidas decorrentes de todos os contratos e acordos celebrados entre as partes, nos termos do decreto-lei nº 166/2013 de 27-12"

Bens colocados à disposição do adquirente em : 06/02/2025

Quadro Resumo de Impostos

Taxa/Valor	Incid./Qtd.	Total	Motivo Isenção
IVA (6,00)	30,00	1,80	

Mercadoria/Serviços	30,00
Descontos Comerciais	0,00
Desconto Financeiro	0,00
Portes	0,00
Outros Serviços	0,00
Adiantamentos	0,00
IVA	1,80
Ecovalor	0,00
IEC	0,00
Acerto	0,00
Total (EUR)	**31,80**

Carga - V/Carro

Relvas - 2025-02-06 / 16:00
Rua Eduardo Mota, nº 550

Ferreira do Zêzere
2240-518 Paio Mendes
Portugal (Santarém)

Descarga

Cabrieira - 2025-02-06 / 18:02
Cabrieira, s/n
Aguas Belas
Ferreira do Zêzere
2240-000 Aguas Belas Fzz

Paletes LPR 66 (80x120) : 0
Paletes LPR 65 (80x60) : 0
Paletes Logifruit 81 (80x120) : 0
Paletes Logifruit 41 (80x60) : 0
Caixa Logifruit 618: 0

Após o vencimento, reservamos o direito de cobrar juros de mora, nos termos da lei

Elaborado por : Rosa Alcobia

Jpmv-Processado por Programa Certificado n.º 0030/AT / FT FA.2025/593 | Os bens e/ou serviços foram colocados à disposição na data 2025-02-06 / © Cegid /

N.º Registo Produtor PT01103451

ZEZEROVO - PRODUCAO AGRICOLA AVICOLA ZEZERE, S.A.

RUA EDUARDO MOTA, N.º 550

2240-518 PAIO MENDES

Contribuinte N.º: 501686460

NIB: 0033 0000 00005384079 17
IBAN: PT50 0033 0000 00005384079 17
SWIFT/BIC: BCOMPTPL

Chamada para a rede fixa nacional

ATCUD: JJ33Z7S8-594

Exmo.(s) Sr.(s)

BIOCOMPOST - COMPOSTOS ORGANICOS, LDA.

Rua General Humberto Delgado, nº 384

Ferreira do Zêzere

Ferreira do Zêzere

2240-037 Aguas Belas Fzz

Telf.: +351 249070026

2.ª Via

Fatura FT FA.2025/594

V/N.º Contrib.	V/Referência	Moeda	Câmbio	Data
509672256	PTRD4AT-V Pav.17	EUR	1,000000	06/02/2025

Desc. Comercial	Desc. Fin.	Vencimento	Condição Pagamento	Cliente
0,00	0,00	08/03/2025	Fact. 30 dias	1500

Artigo	Descrição	Lote	IVA	Qtd.	Un.	QTD Caixas	Pr. Unitário	Desc.	Total Líquido
GA02080003	Estrume de Aves Und - Subprodutos Categoria M2		6	1,00	UND	0,0 0	30,000	0,00	30,00
	Quantidade estimada 24 m3								
	PT20250206084735								

"Sobre estes preços incidem ainda os pagamentos e/ou descontos e outras contrapartidas decorrentes de todos os contratos e acordos celebrados entre as partes, nos termos do decreto-lei nº 166/2013 de 27-12"

Bens colocados à disposição do adquirente em : 06/02/2025

Quadro Resumo de Impostos

Taxa/Valor	Incid./Qtd.	Total	Motivo Isenção
IVA (6,00)	30,00	1,80	

Mercadoria/Serviços	30,00
Descontos Comerciais	0,00
Desconto Financeiro	0,00
Portes	0,00
Outros Serviços	0,00
Adiantamentos	0,00
IVA	1,80
Ecovalor	0,00
IEC	0,00
Acerto	0,00
Total (EUR)	**31,80**

Carga - V/Carro

Relvas - 2025-02-06 / 15:49
Rua Eduardo Mota, nº 550

Ferreira do Zêzere
2240-518 Paio Mendes
Portugal (Santarém)

Descarga

Cabrieira - 2025-02-06 / 18:01
Cabrieira, s/n
Aguas Belas
Ferreira do Zêzere
2240-000 Aguas Belas Fzz

Paletes LPR 66 (80x120) : 0
Paletes LPR 65 (80x60) : 0
Paletes Logifruit 81 (80x120) : 0
Paletes Logifruit 41 (80x60) : 0
Caixa Logifruit 618: 0

Após o vencimento, reservamos o direito de cobrar juros de mora, nos termos da lei

Elaborado por : Rosa Alcobia

dHxk-Processado por Programa Certificado n.º 0030/AT / FT FA.2025/594 | Os bens e/ou serviços foram colocados à disposição na data 2025-02-06 / © Cegid /

N.º Registo Produtor PT01103451

ZEZEROVO - PRODUCAO AGRICOLA AVICOLA ZEZERE, S.A.

RUA EDUARDO MOTA, N.º 550

2240-518 PAIO MENDES

Contribuinte N.º: 501686460

NIB: 0033 0000 00005384079 17
IBAN: PT50 0033 0000 00005384079 17
SWIFT/BIC: BCOMPTPL

Chamada para a rede fixa nacional

ATCUD: JJ33Z7S8-691

Exmo.(s) Sr.(s)

BIOCOMPOST - COMPOSTOS ORGANICOS, LDA.

Rua General Humberto Delgado, nº 384

Ferreira do Zêzere

Ferreira do Zêzere

2240-037 Aguas Belas Fzz

Telf.: +351 249070026

2.ª Via

Fatura FT FA.2025/691

V/N.º Contrib.	V/Referência	Moeda	Câmbio	Data
509672256	PTRDS65-V 17	EUR	1,000000	12/02/2025

Desc. Comercial	Desc. Fin.	Vencimento	Condição Pagamento	Cliente
0,00	0,00	14/03/2025	Fact. 30 dias	1500

Artigo	Descrição	Lote	IVA	Qtd.	Un.	QTD Caixas	Pr. Unitário	Desc.	Total Líquido
GA02080003	Estrume de Aves Und - Subprodutos Categoria M2		6	1,00	UND	0,0 0	59,000	0,00	59,00
	Quantidade estimada 40 m3								
	PT20250212173473								

"Sobre estes preços incidem ainda os pagamentos e/ou descontos e outras contrapartidas decorrentes de todos os contratos e acordos celebrados entre as partes, nos termos do decreto-lei nº 166/2013 de 27-12"

Bens colocados à disposição do adquirente em : 12/02/2025

Quadro Resumo de Impostos

Taxa/Valor	Incid./Qtd.	Total	Motivo Isenção
IVA (6,00)	59,00	3,54	

Mercadoria/Serviços	59,00
Descontos Comerciais	0,00
Desconto Financeiro	0,00
Portes	0,00
Outros Serviços	0,00
Adiantamentos	0,00
IVA	3,54
Ecovalor	0,00
IEC	0,00
Acerto	0,00
Total (EUR)	**62,54**

Carga - V/Carro

Relvas - 2025-02-12 / 15:08
Rua Eduardo Mota, nº 550

Ferreira do Zêzere
2240-518 Paio Mendes
Portugal (Santarém)

Descarga

Cabrieira - 2025-02-12 / 18:01
Cabrieira, s/n
Aguas Belas
Ferreira do Zêzere
2240-000 Aguas Belas Fzz

Paletes LPR 66 (80x120) : 0
Paletes LPR 65 (80x60) : 0
Paletes Logifruit 81 (80x120) : 0
Paletes Logifruit 41 (80x60) : 0
Caixa Logifruit 618: 0

Após o vencimento, reservamos o direito de cobrar juros de mora, nos termos da lei

Elaborado por : Rosa Alcobia

CKau-Processado por Programa Certificado n.º 0030/AT / FT FA.2025/691 | Os bens e/ou serviços foram colocados à disposição na data 2025-02-12 / © Cegid /

N.º Registo Produtor PT01103451

ZEZEROVO - PRODUCAO AGRICOLA AVICOLA ZEZERE, S.A.

RUA EDUARDO MOTA, N.º 550

2240-518 PAIO MENDES

Contribuinte N.º: 501686460

NIB: 0033 0000 00005384079 17
IBAN: PT50 0033 0000 00005384079 17
SWIFT/BIC: BCOMPTPL

Chamada para a rede fixa nacional

ATCUD: JJ33Z7S8-692

Exmo.(s) Sr.(s)

BIOCOMPOST - COMPOSTOS ORGANICOS, LDA.

Rua General Humberto Delgado, nº 384

Ferreira do Zêzere

Ferreira do Zêzere

2240-037 Aguas Belas Fzz

Telf.: +351 249070026

2.ª Via

Fatura FT FA.2025/692

V/N.º Contrib.	V/Referência	Moeda	Câmbio	Data
509672256	PTRDS65-V 17	EUR	1,000000	12/02/2025

Desc. Comercial	Desc. Fin.	Vencimento	Condição Pagamento	Cliente
0,00	0,00	14/03/2025	Fact. 30 dias	1500

Artigo	Descrição	Lote	IVA	Qtd.	Un.	QTD Caixas	Pr. Unitário	Desc.	Total Líquido
GA02080003	Estrume de Aves Und - Subprodutos Categoria M2		6	1,00	UND	0,0 0	59,000	0,00	59,00
	Quantidade estimada 40 m3								
	PT20250212173627								

"Sobre estes preços incidem ainda os pagamentos e/ou descontos e outras contrapartidas decorrentes de todos os contratos e acordos celebrados entre as partes, nos termos do decreto-lei nº 166/2013 de 27-12"

Bens colocados à disposição do adquirente em : 12/02/2025

Quadro Resumo de Impostos

Taxa/Valor	Incid./Qtd.	Total	Motivo Isenção
IVA (6,00)	59,00	3,54	

Mercadoria/Serviços	59,00
Descontos Comerciais	0,00
Desconto Financeiro	0,00
Portes	0,00
Outros Serviços	0,00
Adiantamentos	0,00
IVA	3,54
Ecovalor	0,00
IEC	0,00
Acerto	0,00
Total (EUR)	**62,54**

Carga - V/Carro

Relvas - 2025-02-12 / 15:11
Rua Eduardo Mota, nº 550

Ferreira do Zêzere
2240-518 Paio Mendes
Portugal (Santarém)

Descarga

Cabrieira - 2025-02-12 / 18:02
Cabrieira, s/n
Aguas Belas
Ferreira do Zêzere
2240-000 Aguas Belas Fzz

Paletes LPR 66 (80x120) : 0
Paletes LPR 65 (80x60) : 0
Paletes Logifruit 81 (80x120) : 0
Paletes Logifruit 41 (80x60) : 0
Caixa Logifruit 618: 0

Após o vencimento, reservamos o direito de cobrar juros de mora, nos termos da lei

Elaborado por : Rosa Alcobia

YmUn-Processado por Programa Certificado n.º 0030/AT / FT FA.2025/692 | Os bens e/ou serviços foram colocados à disposição na data 2025-02-12 / © Cegid /

N.º Registo Produtor PT01103451

ZEZEROVO - PRODUCAO AGRICOLA AVICOLA ZEZERE, S.A.

RUA EDUARDO MOTA, N.º 550

2240-518 PAIO MENDES

Contribuinte N.º: 501686460

NIB: 0033 0000 00005384079 17
IBAN: PT50 0033 0000 00005384079 17
SWIFT/BIC: BCOMPTPL

Chamada para a rede fixa nacional

ATCUD: JJ33Z7S8-729

Exmo.(s) Sr.(s)

BIOCOMPOST - COMPOSTOS ORGANICOS, LDA.

Rua General Humberto Delgado, nº 384

Ferreira do Zêzere

Ferreira do Zêzere

2240-037 Aguas Belas Fzz

Telf.: +351 249070026

2.ª Via

Fatura FT FA.2025/729

V/N.º Contrib.	V/Referência	Moeda	Câmbio	Data
509672256	PTRDS65-V 17	EUR	1,000000	14/02/2025

Desc. Comercial	Desc. Fin.	Vencimento	Condição Pagamento	Cliente
0,00	0,00	16/03/2025	Fact. 30 dias	1500

Artigo	Descrição	Lote	IVA	Qtd.	Un.	QTD Caixas	Pr. Unitário	Desc.	Total Líquido
GA02080003	Estrume de Aves Und - Subprodutos Categoria M2		6	1,00	UND	0,0 0	59,000	0,00	59,00
	Quantidade estimada 40 m3								
	PT20250214223825								

"Sobre estes preços incidem ainda os pagamentos e/ou descontos e outras contrapartidas decorrentes de todos os contratos e acordos celebrados entre as partes, nos termos do decreto-lei nº 166/2013 de 27-12"

Bens colocados à disposição do adquirente em :
Quadro Resumo de Impostos

Taxa/Valor	Incid./Qtd.	Total	Motivo Isenção
IVA (6,00)	59,00	3,54	

Mercadoria/Serviços	59,00
Descontos Comerciais	0,00
Desconto Financeiro	0,00
Portes	0,00
Outros Serviços	0,00
Adiantamentos	0,00
IVA	3,54
Ecovalor	0,00
IEC	0,00
Acerto	0,00
Total (EUR)	**62,54**

Carga - V/Carro

Relvas - 2025-02-14 / 18:28
Rua Eduardo Mota, nº 550

Ferreira do Zêzere
2240-518 Paio Mendes
Portugal (Santarém)

Descarga

Cabrieira - 2025-02-14 / 18:29
Cabrieira, s/n
Aguas Belas
Ferreira do Zêzere
2240-000 Aguas Belas Fzz

Paletes LPR 66 (80x120) : 0
Paletes LPR 65 (80x60) : 0
Paletes Logifruit 81 (80x120) : 0
Paletes Logifruit 41 (80x60) : 0
Caixa Logifruit 618: 0

Após o vencimento, reservamos o direito de cobrar juros de mora, nos termos da lei

Elaborado por : Virginia Oliveira

GdXW-Processado por Programa Certificado n.º 0030/AT / FT FA.2025/729 | Os bens e/ou serviços foram colocados à disposição na data 2025-02-14 / © Cegid /

N.º Registo Produtor PT01103451

ZEZEROVO - PRODUCAO AGRICOLA AVICOLA ZEZERE, S.A.

RUA EDUARDO MOTA, N.º 550

2240-518 PAIO MENDES

Contribuinte N.º: 501686460

NIB: 0033 0000 00005384079 17
IBAN: PT50 0033 0000 00005384079 17
SWIFT/BIC: BCOMPTPL

Chamada para a rede fixa nacional

ATCUD: JJ33Z7S8-730

Exmo.(s) Sr.(s)

BIOCOMPOST - COMPOSTOS ORGANICOS, LDA.

Rua General Humberto Delgado, nº 384

Ferreira do Zêzere

Ferreira do Zêzere

2240-037 Aguas Belas Fzz

Telf.: +351 249070026

2.ª Via

Fatura FT FA.2025/730

V/N.º Contrib.	V/Referência	Moeda	Câmbio	Data
509672256	PTRDS65-V 17	EUR	1,000000	14/02/2025

Desc. Comercial	Desc. Fin.	Vencimento	Condição Pagamento	Cliente
0,00	0,00	16/03/2025	Fact. 30 dias	1500

Artigo	Descrição	Lote	IVA	Qtd.	Un.	QTD Caixas	Pr. Unitário	Desc.	Total Líquido
GA02080003	Estrume de Aves Und - Subprodutos Categoria M2		6	1,00	UND	0,0 0	59,000	0,00	59,00
	Quantidade estimada 40 m3								
	PT20250214223845								

"Sobre estes preços incidem ainda os pagamentos e/ou descontos e outras contrapartidas decorrentes de todos os contratos e acordos celebrados entre as partes, nos termos do decreto-lei nº 166/2013 de 27-12"

Bens colocados à disposição do adquirente em :
Quadro Resumo de Impostos

Taxa/Valor	Incid./Qtd.	Total	Motivo Isenção
IVA (6,00)	59,00	3,54	

Mercadoria/Serviços	59,00
Descontos Comerciais	0,00
Desconto Financeiro	0,00
Portes	0,00
Outros Serviços	0,00
Adiantamentos	0,00
IVA	3,54
Ecovalor	0,00
IEC	0,00
Acerto	0,00
Total (EUR)	**62,54**

Carga - V/Carro

Relvas - 2025-02-14 / 18:32
Rua Eduardo Mota, nº 550

Ferreira do Zêzere
2240-518 Paio Mendes
Portugal (Santarém)

Descarga

Cabrieira - 2025-02-14 / 18:33
Cabrieira, s/n
Aguas Belas
Ferreira do Zêzere
2240-000 Aguas Belas Fzz

Paletes LPR 66 (80x120) : 0
Paletes LPR 65 (80x60) : 0
Paletes Logifruit 81 (80x120) : 0
Paletes Logifruit 41 (80x60) : 0
Caixa Logifruit 618: 0

Após o vencimento, reservamos o direito de cobrar juros de mora, nos termos da lei

Elaborado por : Virginia Oliveira

O6NL-Processado por Programa Certificado n.º 0030/AT / FT FA.2025/730 | Os bens e/ou serviços foram colocados à disposição na data 2025-02-14 / © Cegid /

N.º Registo Produtor PT01103451

ZEZEROVO - PRODUCAO AGRICOLA AVICOLA ZEZERE, S.A.

RUA EDUARDO MOTA, N.º 550

2240-518 PAIO MENDES

Contribuinte N.º: 501686460

NIB: 0033 0000 00005384079 17
IBAN: PT50 0033 0000 00005384079 17
SWIFT/BIC: BCOMPTPL

Chamada para a rede fixa nacional

ATCUD: JJ33Z7S8-3869

Exmo.(s) Sr.(s)

BIOCOMPOST - COMPOSTOS ORGANICOS, LDA.

Rua General Humberto Delgado, nº 384

Ferreira do Zêzere

Ferreira do Zêzere

2240-037 Aguas Belas Fzz

Telf.: +351 249070026

2.ª Via

Fatura FT FA.2025/3869

V/N.º Contrib.	V/Referência	Moeda	Câmbio	Data
509672256	PTRDS65-V Pav.17	EUR	1,000000	12/09/2025

Desc. Comercial	Desc. Fin.	Vencimento	Condição Pagamento	Cliente
0,00	0,00	12/10/2025	Fact. 30 dias	1500

Artigo	Descrição	Lote	IVA	Qtd.	Un.	QTD Caixas	Pr. Unitário	Desc.	Total Líquido
	Quantidade estimada 40 m3								
	PT20250912193744								
GA02080003	Estrume de Aves Und - Subprodutos Categoria M2		6	1,00	UND	0,0 0	59,000	0,00	59,00

"Sobre estes preços incidem ainda os pagamentos e/ou descontos e outras contrapartidas decorrentes de todos os contratos e acordos celebrados entre as partes, nos termos do decreto-lei nº 166/2013 de 27-12"

Bens colocados à disposição do adquirente em : 12/09/2025

Quadro Resumo de Impostos

Taxa/Valor	Incid./Qtd.	Total	Motivo Isenção
IVA (6,00)	59,00	3,54	

Mercadoria/Serviços	59,00
Descontos Comerciais	0,00
Desconto Financeiro	0,00
Portes	0,00
Outros Serviços	0,00
Adiantamentos	0,00
IVA	3,54
Ecovalor	0,00
IEC	0,00
Acerto	0,00
Total (EUR)	**62,54**

Carga - V/Carro

Relvas - 2025-09-12 / 08:22
Rua Eduardo Mota, nº 550

Ferreira do Zêzere
2240-518 Paio Mendes
Portugal (Santarém)

Descarga

Cabrieira - 2025-09-12 / 08:32
Cabrieira, s/n
Aguas Belas
Ferreira do Zêzere
2240-000 Aguas Belas Fzz

Paletes LPR 66 (80x120) : 0
Paletes LPR 65 (80x60) : 0
Paletes Logifruit 81 (80x120) : 0
Paletes Logifruit 41 (80x60) : 0
Caixa Logifruit 618: 0

Após o vencimento, reservamos o direito de cobrar juros de mora, nos termos da lei

Elaborado por : Sandra Silva

VbEZ-Processado por Programa Certificado n.º 0030/AT / FT FA.2025/3869 | Os bens e/ou serviços foram colocados à disposição na data 2025-09-12 / © Cegid /

N.º Registo Produtor PT01103451

ZEZEROVO - PRODUCAO AGRICOLA AVICOLA ZEZERE, S.A.

RUA EDUARDO MOTA, N.º 550

2240-518 PAIO MENDES

Contribuinte N.º: 501686460

NIB: 0033 0000 00005384079 17
IBAN: PT50 0033 0000 00005384079 17
SWIFT/BIC: BCOMPTPL

Chamada para a rede fixa nacional

ATCUD: JJ33Z7S8-3870

Exmo.(s) Sr.(s)

BIOCOMPOST - COMPOSTOS ORGANICOS, LDA.

Rua General Humberto Delgado, nº 384

Ferreira do Zêzere

Ferreira do Zêzere

2240-037 Aguas Belas Fzz

Telf.: +351 249070026

2.ª Via

Fatura FT FA.2025/3870

V/N.º Contrib.	V/Referência	Moeda	Câmbio	Data
509672256	PTRDS65-V Pav.17	EUR	1,000000	12/09/2025

Desc. Comercial	Desc. Fin.	Vencimento	Condição Pagamento	Cliente
0,00	0,00	12/10/2025	Fact. 30 dias	1500

Artigo	Descrição	Lote	IVA	Qtd.	Un.	QTD Caixas	Pr. Unitário	Desc.	Total Líquido
	Quantidade estimada 40 m3								
	PT20250912193765								
GA02080003	Estrume de Aves Und - Subprodutos Categoria M2		6	1,00	UND	0,0 0	59,000	0,00	59,00

"Sobre estes preços incidem ainda os pagamentos e/ou descontos e outras contrapartidas decorrentes de todos os contratos e acordos celebrados entre as partes, nos termos do decreto-lei nº 166/2013 de 27-12"

Bens colocados à disposição do adquirente em : 12/09/2025

Quadro Resumo de Impostos

Taxa/Valor	Incid./Qtd.	Total	Motivo Isenção
IVA (6,00)	59,00	3,54	

Mercadoria/Serviços	59,00
Descontos Comerciais	0,00
Desconto Financeiro	0,00
Portes	0,00
Outros Serviços	0,00
Adiantamentos	0,00
IVA	3,54
Ecovalor	0,00
IEC	0,00
Acerto	0,00
Total (EUR)	**62,54**

Carga - V/Carro

Relvas - 2025-09-12 / 08:22
Rua Eduardo Mota, nº 550

Ferreira do Zêzere
2240-518 Paio Mendes
Portugal (Santarém)

Descarga

Cabrieira - 2025-09-12 / 08:23
Cabrieira, s/n
Aguas Belas
Ferreira do Zêzere
2240-000 Aguas Belas Fzz

Paletes LPR 66 (80x120) : 0
Paletes LPR 65 (80x60) : 0
Paletes Logifruit 81 (80x120) : 0
Paletes Logifruit 41 (80x60) : 0
Caixa Logifruit 618: 0

Após o vencimento, reservamos o direito de cobrar juros de mora, nos termos da lei

Elaborado por : Sandra Silva

VPjm-Processado por Programa Certificado n.º 0030/AT / FT FA.2025/3870 | Os bens e/ou serviços foram colocados à disposição na data 2025-09-12 / © Cegid /

N.º Registo Produtor PT01103451

ZEZEROVO - PRODUCAO AGRICOLA AVICOLA ZEZERE, S.A.

RUA EDUARDO MOTA, N.º 550

2240-518 PAIO MENDES

Contribuinte N.º: 501686460

NIB: 0033 0000 00005384079 17
IBAN: PT50 0033 0000 00005384079 17
SWIFT/BIC: BCOMPTPL

Chamada para a rede fixa nacional

ATCUD: JJ33Z7S8-3874

Exmo.(s) Sr.(s)

BIOCOMPOST - COMPOSTOS ORGANICOS, LDA.

Rua General Humberto Delgado, nº 384

Ferreira do Zêzere

Ferreira do Zêzere

2240-037 Aguas Belas Fzz

Telf.: +351 249070026

2.ª Via

Fatura FT FA.2025/3874

V/N.º Contrib.	V/Referência	Moeda	Câmbio	Data
509672256	PTRDS65-V Pav.17	EUR	1,000000	12/09/2025

Desc. Comercial	Desc. Fin.	Vencimento	Condição Pagamento	Cliente
0,00	0,00	12/10/2025	Fact. 30 dias	1500

Artigo	Descrição	Lote	IVA	Qtd.	Un.	QTD Caixas	Pr. Unitário	Desc.	Total Líquido
	Quantidade estimada 40 m3								
	PT20250912200550								
GA02080003	Estrume de Aves Und - Subprodutos Categoria M2		6	1,00	UND	0,0 0	59,000	0,00	59,00

"Sobre estes preços incidem ainda os pagamentos e/ou descontos e outras contrapartidas decorrentes de todos os contratos e acordos celebrados entre as partes, nos termos do decreto-lei nº 166/2013 de 27-12"

Bens colocados à disposição do adquirente em : 12/09/2025

Quadro Resumo de Impostos

Taxa/Valor	Incid./Qtd.	Total	Motivo Isenção
IVA (6,00)	59,00	3,54	

Mercadoria/Serviços	59,00
Descontos Comerciais	0,00
Desconto Financeiro	0,00
Portes	0,00
Outros Serviços	0,00
Adiantamentos	0,00
IVA	3,54
Ecovalor	0,00
IEC	0,00
Acerto	0,00
Total (EUR)	**62,54**

Carga - V/Carro

Relvas - 2025-09-12 / 11:11

Rua Eduardo Mota, nº 550

Ferreira do Zêzere

2240-518 Paio Mendes

Portugal (Santarém)

Descarga

Cabrieira - 2025-09-12 / 15:01

Cabrieira, s/n

Aguas Belas

Ferreira do Zêzere

2240-000 Aguas Belas Fzz

Paletes LPR 66 (80x120) : 0
Paletes LPR 65 (80x60) : 0
Paletes Logifruit 81 (80x120) : 0
Paletes Logifruit 41 (80x60) : 0
Caixa Logifruit 618: 0

Após o vencimento, reservamos o direito de cobrar juros de mora, nos termos da lei

Elaborado por : Rosa Alcobia

UUNY-Processado por Programa Certificado n.º 0030/AT / FT FA.2025/3874 | Os bens e/ou serviços foram colocados à disposição na data 2025-09-12 / © Cegid /

N.º Registo Produtor PT01103451

ZEZEROVO - PRODUCAO AGRICOLA AVICOLA ZEZERE, S.A.

RUA EDUARDO MOTA, N.º 550

2240-518 PAIO MENDES

Contribuinte N.º: 501686460

NIB: 0033 0000 00005384079 17
IBAN: PT50 0033 0000 00005384079 17
SWIFT/BIC: BCOMPTPL

Chamada para a rede fixa nacional

ATCUD: JJ33Z7S8-3919

Exmo.(s) Sr.(s)

BIOCOMPOST - COMPOSTOS ORGANICOS, LDA.

Rua General Humberto Delgado, nº 384

Ferreira do Zêzere

Ferreira do Zêzere

2240-037 Aguas Belas Fzz

Telf.: +351 249070026

2.ª Via

Fatura FT FA.2025/3919

V/N.º Contrib.	V/Referência	Moeda	Câmbio	Data
509672256	PTRDS65-V Pav.17	EUR	1,000000	16/09/2025

Desc. Comercial	Desc. Fin.	Vencimento	Condição Pagamento	Cliente
0,00	0,00	16/10/2025	Fact. 30 dias	1500

Artigo	Descrição	Lote	IVA	Qtd.	Un.	QTD Caixas	Pr. Unitário	Desc.	Total Líquido
	Quantidade estimada 40 m3								
	PT20250916246195								
GA02080003	Estrume de Aves Und - Subprodutos Categoria M2		6	1,00	UND	0,0 0	59,000	0,00	59,00

"Sobre estes preços incidem ainda os pagamentos e/ou descontos e outras contrapartidas decorrentes de todos os contratos e acordos celebrados entre as partes, nos termos do decreto-lei nº 166/2013 de 27-12"

Bens colocados à disposição do adquirente em : 12/09/2025

Quadro Resumo de Impostos

Taxa/Valor	Incid./Qtd.	Total	Motivo Isenção
IVA (6,00)	59,00	3,54	

Mercadoria/Serviços	59,00
Descontos Comerciais	0,00
Desconto Financeiro	0,00
Portes	0,00
Outros Serviços	0,00
Adiantamentos	0,00
IVA	3,54
Ecovalor	0,00
IEC	0,00
Acerto	0,00
Total (EUR)	**62,54**

Carga - V/Carro

Relvas - 2025-09-16 / 10:54
Rua Eduardo Mota, nº 550

Ferreira do Zêzere
2240-518 Paio Mendes
Portugal (Santarém)

Descarga

Cabrieira - 2025-09-16 / 16:01
Cabrieira, s/n
Aguas Belas
Ferreira do Zêzere
2240-000 Aguas Belas Fzz

Paletes LPR 66 (80x120) : 0
Paletes LPR 65 (80x60) : 0
Paletes Logifruit 81 (80x120) : 0
Paletes Logifruit 41 (80x60) : 0
Caixa Logifruit 618: 0

Após o vencimento, reservamos o direito de cobrar juros de mora, nos termos da lei

Elaborado por : Rosa Alcobia

a+91-Processado por Programa Certificado n.º 0030/AT / FT FA.2025/3919 | Os bens e/ou serviços foram colocados à disposição na data 2025-09-16 / © Cegid /

N.º Registo Produtor PT01103451

ZEZEROVO - PRODUCAO AGRICOLA AVICOLA ZEZERE, S.A.

RUA EDUARDO MOTA, N.º 550

2240-518 PAIO MENDES

Contribuinte N.º: 501686460

NIB: 0033 0000 00005384079 17
IBAN: PT50 0033 0000 00005384079 17
SWIFT/BIC: BCOMPTPL

Chamada para a rede fixa nacional

ATCUD: JJ33Z7S8-3958

Exmo.(s) Sr.(s)

BIOCOMPOST - COMPOSTOS ORGANICOS, LDA.

Rua General Humberto Delgado, nº 384

Ferreira do Zêzere

Ferreira do Zêzere

2240-037 Aguas Belas Fzz

Telf.: +351 249070026

2.ª Via

Fatura FT FA.2025/3958

V/N.º Contrib.	V/Referência	Moeda	Câmbio	Data
509672256	PTRDS65-V Pav.17	EUR	1,000000	18/09/2025

Desc. Comercial	Desc. Fin.	Vencimento	Condição Pagamento	Cliente
0,00	0,00	18/10/2025	Fact. 30 dias	1500

Artigo	Descrição	Lote	IVA	Qtd.	Un.	QTD Caixas	Pr. Unitário	Desc.	Total Líquido
	Quantidade estimada 40 m3								
	PT20250918288581								
GA02080003	Estrume de Aves Und - Subprodutos Categoria M2		6	1,00	UND	0,0 0	59,000	0,00	59,00

"Sobre estes preços incidem ainda os pagamentos e/ou descontos e outras contrapartidas decorrentes de todos os contratos e acordos celebrados entre as partes, nos termos do decreto-lei nº 166/2013 de 27-12"

Bens colocados à disposição do adquirente em : 18/09/2025

Quadro Resumo de Impostos

Taxa/Valor	Incid./Qtd.	Total	Motivo Isenção
IVA (6,00)	59,00	3,54	

Mercadoria/Serviços	59,00
Descontos Comerciais	0,00
Desconto Financeiro	0,00
Portes	0,00
Outros Serviços	0,00
Adiantamentos	0,00
IVA	3,54
Ecovalor	0,00
IEC	0,00
Acerto	0,00
Total (EUR)	**62,54**

Carga - V/Carro

Relvas - 2025-09-18 / 09:48
Rua Eduardo Mota, nº 550

Ferreira do Zêzere
2240-518 Paio Mendes
Portugal (Santarém)

Descarga

Cabrieira - 2025-09-18 / 18:02
Cabrieira, s/n
Aguas Belas
Ferreira do Zêzere
2240-000 Aguas Belas Fzz

Paletes LPR 66 (80x120) : 0
Paletes LPR 65 (80x60) : 0
Paletes Logifruit 81 (80x120) : 0
Paletes Logifruit 41 (80x60) : 0
Caixa Logifruit 618: 0

Após o vencimento, reservamos o direito de cobrar juros de mora, nos termos da lei

Elaborado por : Sandra Silva

D+Ci-Processado por Programa Certificado n.º 0030/AT / FT FA.2025/3958 | Os bens e/ou serviços foram colocados à disposição na data 2025-09-18 / © Cegid /

N.º Registo Produtor PT01103451

ZEZEROVO - PRODUCAO AGRICOLA AVICOLA ZEZERE, S.A.

RUA EDUARDO MOTA, N.º 550

2240-518 PAIO MENDES

Contribuinte N.º: 501686460

NIB: 0033 0000 00005384079 17
IBAN: PT50 0033 0000 00005384079 17
SWIFT/BIC: BCOMPTPL

Chamada para a rede fixa nacional

ATCUD: JJ33Z7S8-528

Exmo.(s) Sr.(s)

BIOCOMPOST - COMPOSTOS ORGANICOS, LDA.

Rua General Humberto Delgado, nº 384

Ferreira do Zêzere

Ferreira do Zêzere

2240-037 Aguas Belas Fzz

Telf.: +351 249070026

2.ª Via

Fatura FT FA.2025/528

V/N.º Contrib.	V/Referência	Moeda	Câmbio	Data
509672256	PTRDS65-V Pav.17	EUR	1,000000	04/02/2025

Desc. Comercial	Desc. Fin.	Vencimento	Condição Pagamento	Cliente
0,00	0,00	06/03/2025	Fact. 30 dias	1500

Artigo	Descrição	Lote	IVA	Qtd.	Un.	QTD Caixas	Pr. Unitário	Desc.	Total Líquido
GA02080003	Estrume de Aves Und - Subprodutos Categoria M2		6	1,00	UND	0,0 0	30,000	0,00	30,00
	Quantidade estimada 24 m3								
	PT20250204031817								

"Sobre estes preços incidem ainda os pagamentos e/ou descontos e outras contrapartidas decorrentes de todos os contratos e acordos celebrados entre as partes, nos termos do decreto-lei nº 166/2013 de 27-12"

Bens colocados à disposição do adquirente em : 04/02/2025

Quadro Resumo de Impostos

Taxa/Valor	Incid./Qtd.	Total	Motivo Isenção
IVA (6,00)	30,00	1,80	

Mercadoria/Serviços	30,00
Descontos Comerciais	0,00
Desconto Financeiro	0,00
Portes	0,00
Outros Serviços	0,00
Adiantamentos	0,00
IVA	1,80
Ecovalor	0,00
IEC	0,00
Acerto	0,00
Total (EUR)	**31,80**

Carga - V/Carro

Relvas - 2025-02-04 / 10:38
Rua Eduardo Mota, nº 550

Ferreira do Zêzere
2240-518 Paio Mendes
Portugal (Santarém)

Descarga

Cabrieira - 2025-02-04 / 18:01
Cabrieira, s/n
Aguas Belas
Ferreira do Zêzere
2240-000 Aguas Belas Fzz

Paletes LPR 66 (80x120) : 0
Paletes LPR 65 (80x60) : 0
Paletes Logifruit 81 (80x120) : 0
Paletes Logifruit 41 (80x60) : 0
Caixa Logifruit 618: 0

Após o vencimento, reservamos o direito de cobrar juros de mora, nos termos da lei

Elaborado por : Sandra Silva

Gqu5-Processado por Programa Certificado n.º 0030/AT / FT FA.2025/528 | Os bens e/ou serviços foram colocados à disposição na data 2025-02-04 / © Cegid /

N.º Registo Produtor PT01103451

ZEZEROVO - PRODUCAO AGRICOLA AVICOLA ZEZERE, S.A.

RUA EDUARDO MOTA, N.º 550

2240-518 PAIO MENDES

Contribuinte N.º: 501686460

NIB: 0033 0000 00005384079 17
IBAN: PT50 0033 0000 00005384079 17
SWIFT/BIC: BCOMPTPL

Chamada para a rede fixa nacional

ATCUD: JJ33Z7S8-529

Exmo.(s) Sr.(s)

BIOCOMPOST - COMPOSTOS ORGANICOS, LDA.

Rua General Humberto Delgado, nº 384

Ferreira do Zêzere

Ferreira do Zêzere

2240-037 Aguas Belas Fzz

Telf.: +351 249070026

2.ª Via

Fatura FT FA.2025/529

V/N.º Contrib.	V/Referência	Moeda	Câmbio	Data
509672256	PTRDS65-V Pav.17	EUR	1,000000	04/02/2025

Desc. Comercial	Desc. Fin.	Vencimento	Condição Pagamento	Cliente
0,00	0,00	06/03/2025	Fact. 30 dias	1500

Artigo	Descrição	Lote	IVA	Qtd.	Un.	QTD Caixas	Pr. Unitário	Desc.	Total Líquido
GA02080003	Estrume de Aves Und - Subprodutos Categoria M2		6	1,00	UND	0,0 0	30,000	0,00	30,00
	Quantidade estimada 24 m3								
	PT20250204037562								

"Sobre estes preços incidem ainda os pagamentos e/ou descontos e outras contrapartidas decorrentes de todos os contratos e acordos celebrados entre as partes, nos termos do decreto-lei nº 166/2013 de 27-12"

Bens colocados à disposição do adquirente em : 04/02/2025

Quadro Resumo de Impostos

Taxa/Valor	Incid./Qtd.	Total	Motivo Isenção
IVA (6,00)	30,00	1,80	

Mercadoria/Serviços	30,00
Descontos Comerciais	0,00
Desconto Financeiro	0,00
Portes	0,00
Outros Serviços	0,00
Adiantamentos	0,00
IVA	1,80
Ecovalor	0,00
IEC	0,00
Acerto	0,00
Total (EUR)	**31,80**

Carga - V/Carro

Relvas - 2025-02-04 / 13:35
Rua Eduardo Mota, nº 550

Ferreira do Zêzere
2240-518 Paio Mendes
Portugal (Santarém)

Descarga

Cabrieira - 2025-02-04 / 18:01
Cabrieira, s/n
Aguas Belas
Ferreira do Zêzere
2240-000 Aguas Belas Fzz

Paletes LPR 66 (80x120) : 0
Paletes LPR 65 (80x60) : 0
Paletes Logifruit 81 (80x120) : 0
Paletes Logifruit 41 (80x60) : 0
Caixa Logifruit 618: 0

Após o vencimento, reservamos o direito de cobrar juros de mora, nos termos da lei

Elaborado por : Sandra Silva

dg+j-Processado por Programa Certificado n.º 0030/AT / FT FA.2025/529 | Os bens e/ou serviços foram colocados à disposição na data 2025-02-04 / © Cegid /

N.º Registo Produtor PT01103451

ZEZEROVO - PRODUCAO AGRICOLA AVICOLA ZEZERE, S.A.

RUA EDUARDO MOTA, N.º 550

2240-518 PAIO MENDES

Contribuinte N.º: 501686460

NIB: 0033 0000 00005384079 17
IBAN: PT50 0033 0000 00005384079 17
SWIFT/BIC: BCOMPTPL

Chamada para a rede fixa nacional

ATCUD: JJ33Z7S8-533

Exmo.(s) Sr.(s)

BIOCOMPOST - COMPOSTOS ORGANICOS, LDA.

Rua General Humberto Delgado, nº 384

Ferreira do Zêzere

Ferreira do Zêzere

2240-037 Aguas Belas Fzz

Telf.: +351 249070026

2.ª Via

Fatura FT FA.2025/533

V/N.º Contrib.	V/Referência	Moeda	Câmbio	Data
509672256	PTRDS65-V Pav.17	EUR	1,000000	04/02/2025

Desc. Comercial	Desc. Fin.	Vencimento	Condição Pagamento	Cliente
0,00	0,00	06/03/2025	Fact. 30 dias	1500

Artigo	Descrição	Lote	IVA	Qtd.	Un.	QTD Caixas	Pr. Unitário	Desc.	Total Líquido
GA02080003	Estrume de Aves Und - Subprodutos Categoria M2		6	1,00	UND	0,0 0	30,000	0,00	30,00
	Quantidade estimada 24 m3								
	PT20250204041585								

"Sobre estes preços incidem ainda os pagamentos e/ou descontos e outras contrapartidas decorrentes de todos os contratos e acordos celebrados entre as partes, nos termos do decreto-lei nº 166/2013 de 27-12"

Bens colocados à disposição do adquirente em : 04/02/2025

Quadro Resumo de Impostos

Taxa/Valor	Incid./Qtd.	Total	Motivo Isenção
IVA (6,00)	30,00	1,80	

Mercadoria/Serviços	30,00
Descontos Comerciais	0,00
Desconto Financeiro	0,00
Portes	0,00
Outros Serviços	0,00
Adiantamentos	0,00
IVA	1,80
Ecovalor	0,00
IEC	0,00
Acerto	0,00
Total (EUR)	**31,80**

Carga - V/Carro

Relvas - 2025-02-04 / 15:34
Rua Eduardo Mota, nº 550

Ferreira do Zêzere
2240-518 Paio Mendes
Portugal (Santarém)

Descarga

Cabrieira - 2025-02-04 / 18:02
Cabrieira, s/n
Aguas Belas
Ferreira do Zêzere
2240-000 Aguas Belas Fzz

Paletes LPR 66 (80x120) : 0
Paletes LPR 65 (80x60) : 0
Paletes Logifruit 81 (80x120) : 0
Paletes Logifruit 41 (80x60) : 0
Caixa Logifruit 618: 0

Após o vencimento, reservamos o direito de cobrar juros de mora, nos termos da lei

Elaborado por : Sandra Silva

Mz8o-Processado por Programa Certificado n.º 0030/AT / FT FA.2025/533 | Os bens e/ou serviços foram colocados à disposição na data 2025-02-04 / © Cegid /

N.º Registo Produtor PT01103451

ZEZEROVO - PRODUCAO AGRICOLA AVICOLA ZEZERE, S.A.

RUA EDUARDO MOTA, N.º 550

2240-518 PAIO MENDES

Contribuinte N.º: 501686460

NIB: 0033 0000 00005384079 17
IBAN: PT50 0033 0000 00005384079 17
SWIFT/BIC: BCOMPTPL

Chamada para a rede fixa nacional

ATCUD: JJ33Z7S8-534

Exmo.(s) Sr.(s)

BIOCOMPOST - COMPOSTOS ORGANICOS, LDA.

Rua General Humberto Delgado, nº 384

Ferreira do Zêzere

Ferreira do Zêzere

2240-037 Aguas Belas Fzz

Telf.: +351 249070026

2.ª Via

Fatura FT FA.2025/534

V/N.º Contrib.	V/Referência	Moeda	Câmbio	Data
509672256	PTRDS65-V Pav.17	EUR	1,000000	04/02/2025

Desc. Comercial	Desc. Fin.	Vencimento	Condição Pagamento	Cliente
0,00	0,00	06/03/2025	Fact. 30 dias	1500

Artigo	Descrição	Lote	IVA	Qtd.	Un.	QTD Caixas	Pr. Unitário	Desc.	Total Líquido
GA02080003	Estrume de Aves Und - Subprodutos Categoria M2		6	1,00	UND	0,0 0	30,000	0,00	30,00
	Quantidade estimada 24 m3								
	PT20250204041624								

"Sobre estes preços incidem ainda os pagamentos e/ou descontos e outras contrapartidas decorrentes de todos os contratos e acordos celebrados entre as partes, nos termos do decreto-lei nº 166/2013 de 27-12"

Bens colocados à disposição do adquirente em : 04/02/2025

Quadro Resumo de Impostos

Taxa/Valor	Incid./Qtd.	Total	Motivo Isenção
IVA (6,00)	30,00	1,80	

Mercadoria/Serviços	30,00
Descontos Comerciais	0,00
Desconto Financeiro	0,00
Portes	0,00
Outros Serviços	0,00
Adiantamentos	0,00
IVA	1,80
Ecovalor	0,00
IEC	0,00
Acerto	0,00
Total (EUR)	**31,80**

Carga - V/Carro

Relvas - 2025-02-04 / 15:35
Rua Eduardo Mota, nº 550

Ferreira do Zêzere
2240-518 Paio Mendes
Portugal (Santarém)

Descarga

Cabrieira - 2025-02-04 / 18:03
Cabrieira, s/n
Aguas Belas
Ferreira do Zêzere
2240-000 Aguas Belas Fzz

Paletes LPR 66 (80x120) : 0
Paletes LPR 65 (80x60) : 0
Paletes Logifruit 81 (80x120) : 0
Paletes Logifruit 41 (80x60) : 0
Caixa Logifruit 618: 0

Após o vencimento, reservamos o direito de cobrar juros de mora, nos termos da lei

Elaborado por : Sandra Silva

RKID-Processado por Programa Certificado n.º 0030/AT / FT FA.2025/534 | Os bens e/ou serviços foram colocados à disposição na data 2025-02-04 / © Cegid /

N.º Registo Produtor PT01103451

ZEZEROVO - PRODUCAO AGRICOLA AVICOLA ZEZERE, S.A.

RUA EDUARDO MOTA, N.º 550

2240-518 PAIO MENDES

Contribuinte N.º: 501686460

NIB: 0033 0000 00005384079 17
IBAN: PT50 0033 0000 00005384079 17
SWIFT/BIC: BCOMPTPL

Chamada para a rede fixa nacional

ATCUD: JJ33Z7S8-558

Exmo.(s) Sr.(s)

BIOCOMPOST - COMPOSTOS ORGANICOS, LDA.

Rua General Humberto Delgado, nº 384

Ferreira do Zêzere

Ferreira do Zêzere

2240-037 Aguas Belas Fzz

Telf.: +351 249070026

2.ª Via

Fatura FT FA.2025/558

V/N.º Contrib.	V/Referência	Moeda	Câmbio	Data
509672256	PTRDS65-V Pav.17	EUR	1,000000	05/02/2025

Desc. Comercial	Desc. Fin.	Vencimento	Condição Pagamento	Cliente
0,00	0,00	07/03/2025	Fact. 30 dias	1500

Artigo	Descrição	Lote	IVA	Qtd.	Un.	QTD Caixas	Pr. Unitário	Desc.	Total Líquido
GA02080003	Estrume de Aves Und - Subprodutos Categoria M2		6	1,00	UND	0,0 0	59,000	0,00	59,00
	Quantidade estimada 40 m3								
	PT20250205056889								

"Sobre estes preços incidem ainda os pagamentos e/ou descontos e outras contrapartidas decorrentes de todos os contratos e acordos celebrados entre as partes, nos termos do decreto-lei nº 166/2013 de 27-12"

Bens colocados à disposição do adquirente em : 05/02/2025

Quadro Resumo de Impostos

Taxa/Valor	Incid./Qtd.	Total	Motivo Isenção
IVA (6,00)	59,00	3,54	

Mercadoria/Serviços	59,00
Descontos Comerciais	0,00
Desconto Financeiro	0,00
Portes	0,00
Outros Serviços	0,00
Adiantamentos	0,00
IVA	3,54
Ecovalor	0,00
IEC	0,00
Acerto	0,00
Total (EUR)	**62,54**

Carga - V/Carro

Relvas - 2025-02-05 / 12:03
Rua Eduardo Mota, nº 550

Ferreira do Zêzere
2240-518 Paio Mendes
Portugal (Santarém)

Descarga

Cabrieira - 2025-02-05 / 19:01
Cabrieira, s/n
Aguas Belas
Ferreira do Zêzere
2240-000 Aguas Belas Fzz

Paletes LPR 66 (80x120) : 0
Paletes LPR 65 (80x60) : 0
Paletes Logifruit 81 (80x120) : 0
Paletes Logifruit 41 (80x60) : 0
Caixa Logifruit 618: 0

Após o vencimento, reservamos o direito de cobrar juros de mora, nos termos da lei

Elaborado por : Sandra Silva

R+pG-Processado por Programa Certificado n.º 0030/AT / FT FA.2025/558 | Os bens e/ou serviços foram colocados à disposição na data 2025-02-05 / © Cegid /

N.º Registo Produtor PT01103451

ZEZEROVO - PRODUCAO AGRICOLA AVICOLA ZEZERE, S.A.

RUA EDUARDO MOTA, N.º 550

2240-518 PAIO MENDES

Contribuinte N.º: 501686460

NIB: 0033 0000 00005384079 17
IBAN: PT50 0033 0000 00005384079 17
SWIFT/BIC: BCOMPTPL

Chamada para a rede fixa nacional

ATCUD: JJ33Z7S8-577

Exmo.(s) Sr.(s)

BIOCOMPOST - COMPOSTOS ORGANICOS, LDA.

Rua General Humberto Delgado, nº 384

Ferreira do Zêzere

Ferreira do Zêzere

2240-037 Aguas Belas Fzz

Telf.: +351 249070026

2.ª Via

Fatura FT FA.2025/577

V/N.º Contrib.	V/Referência	Moeda	Câmbio	Data
509672256	PTRDS65-V Pav.17	EUR	1,000000	06/02/2025

Desc. Comercial	Desc. Fin.	Vencimento	Condição Pagamento	Cliente
0,00	0,00	08/03/2025	Fact. 30 dias	1500

Artigo	Descrição	Lote	IVA	Qtd.	Un.	QTD Caixas		Pr. Unitário	Desc.	Total Líquido
GA02080003	Estrume de Aves Und - Subprodutos Categoria M2		6	1,00	UND	0,0	0	30,000	0,00	30,00
	Quantidade estimada 24 m3									
	PT20250206069738									

"Sobre estes preços incidem ainda os pagamentos e/ou descontos e outras contrapartidas decorrentes de todos os contratos e acordos celebrados entre as partes, nos termos do decreto-lei nº 166/2013 de 27-12"

Bens colocados à disposição do adquirente em : 06/02/2025

Quadro Resumo de Impostos

Taxa/Valor	Incid./Qtd.	Total	Motivo Isenção
IVA (6,00)	30,00	1,80	

Mercadoria/Serviços	30,00
Descontos Comerciais	0,00
Desconto Financeiro	0,00
Portes	0,00
Outros Serviços	0,00
Adiantamentos	0,00
IVA	1,80
Ecovalor	0,00
IEC	0,00
Acerto	0,00
Total (EUR)	**31,80**

Carga - V/Carro

Relvas - 2025-02-06 / 08:48
Rua Eduardo Mota, nº 550

Ferreira do Zêzere
2240-518 Paio Mendes
Portugal (Santarém)

Descarga

Cabrieira - 2025-02-06 / 19:02
Cabrieira, s/n
Aguas Belas
Ferreira do Zêzere
2240-000 Aguas Belas Fzz

Paletes LPR 66 (80x120) : 0
Paletes LPR 65 (80x60) : 0
Paletes Logifruit 81 (80x120) : 0
Paletes Logifruit 41 (80x60) : 0
Caixa Logifruit 618: 0

Após o vencimento, reservamos o direito de cobrar juros de mora, nos termos da lei

Elaborado por : Sandra Silva

Ys5x-Processado por Programa Certificado n.º 0030/AT / FT FA.2025/577 | Os bens e/ou serviços foram colocados à disposição na data 2025-02-06 / © Cegid /

N.º Registo Produtor PT01103451

ZEZEROVO - PRODUCAO AGRICOLA AVICOLA ZEZERE, S.A.

RUA EDUARDO MOTA, N.º 550

2240-518 PAIO MENDES

Contribuinte N.º: 501686460

NIB: 0033 0000 00005384079 17
IBAN: PT50 0033 0000 00005384079 17
SWIFT/BIC: BCOMPTPL

Chamada para a rede fixa nacional

ATCUD: JJ33Z7S8-578

Exmo.(s) Sr.(s)

BIOCOMPOST - COMPOSTOS ORGANICOS, LDA.

Rua General Humberto Delgado, nº 384

Ferreira do Zêzere

Ferreira do Zêzere

2240-037 Aguas Belas Fzz

Telf.: +351 249070026

2.ª Via

Fatura FT FA.2025/578

V/N.º Contrib.	V/Referência	Moeda	Câmbio	Data
509672256	PTRDS65-V Pav.17	EUR	1,000000	06/02/2025

Desc. Comercial	Desc. Fin.	Vencimento	Condição Pagamento	Cliente
0,00	0,00	08/03/2025	Fact. 30 dias	1500

Artigo	Descrição	Lote	IVA	Qtd.	Un.	QTD Caixas	Pr. Unitário	Desc.	Total Líquido
GA02080003	Estrume de Aves Und - Subprodutos Categoria M2		6	1,00	UND	0,0 0	30,000	0,00	30,00
	Quantidade estimada 24 m3								
	PT20250206069784								

"Sobre estes preços incidem ainda os pagamentos e/ou descontos e outras contrapartidas decorrentes de todos os contratos e acordos celebrados entre as partes, nos termos do decreto-lei nº 166/2013 de 27-12"

Bens colocados à disposição do adquirente em : 06/02/2025

Quadro Resumo de Impostos

Taxa/Valor	Incid./Qtd.	Total	Motivo Isenção
IVA (6,00)	30,00	1,80	

Mercadoria/Serviços	30,00
Descontos Comerciais	0,00
Desconto Financeiro	0,00
Portes	0,00
Outros Serviços	0,00
Adiantamentos	0,00
IVA	1,80
Ecovalor	0,00
IEC	0,00
Acerto	0,00
Total (EUR)	**31,80**

Carga - V/Carro

Relvas - 2025-02-06 / 08:49
Rua Eduardo Mota, nº 550

Ferreira do Zêzere
2240-518 Paio Mendes
Portugal (Santarém)

Descarga

Cabrieira - 2025-02-06 / 19:03
Cabrieira, s/n
Aguas Belas
Ferreira do Zêzere
2240-000 Aguas Belas Fzz

Paletes LPR 66 (80x120) : 0
Paletes LPR 65 (80x60) : 0
Paletes Logifruit 81 (80x120) : 0
Paletes Logifruit 41 (80x60) : 0
Caixa Logifruit 618: 0

Após o vencimento, reservamos o direito de cobrar juros de mora, nos termos da lei

Elaborado por : Sandra Silva

KUcM-Processado por Programa Certificado n.º 0030/AT / FT FA.2025/578 | Os bens e/ou serviços foram colocados à disposição na data 2025-02-06 / © Cegid /

N.º Registo Produtor PT01103451

ZEZEROVO - PRODUCAO AGRICOLA AVICOLA ZEZERE, S.A.

RUA EDUARDO MOTA, N.º 550

2240-518 PAIO MENDES

Contribuinte N.º: 501686460

NIB: 0033 0000 00005384079 17
IBAN: PT50 0033 0000 00005384079 17
SWIFT/BIC: BCOMPTPL

Chamada para a rede fixa nacional

ATCUD: JJ33Z7S8-1119

Exmo.(s) Sr.(s)

BIOCOMPOST - COMPOSTOS ORGANICOS, LDA.

Rua General Humberto Delgado, nº 384

Ferreira do Zêzere

Ferreira do Zêzere

2240-037 Aguas Belas Fzz

Telf.: +351 249070026

2.ª Via

Fatura FT FA.2025/1119

V/N.º Contrib.	V/Referência	Moeda	Câmbio	Data
509672256	PTRDS65-V Pav. 17	EUR	1,000000	11/03/2025

Desc. Comercial	Desc. Fin.	Vencimento	Condição Pagamento	Cliente
0,00	0,00	10/04/2025	Fact. 30 dias	1500

Artigo	Descrição	Lote	IVA	Qtd.	Un.	QTD Caixas	Pr. Unitário	Desc.	Total Líquido
GA02080003	Estrume de Aves Und - Subprodutos Categoria M2		6	1,00	UND	0,0 0	30,000	0,00	30,00
	Quantidade estimada 24m3								
	PT20250311135325								

"Sobre estes preços incidem ainda os pagamentos e/ou descontos e outras contrapartidas decorrentes de todos os contratos e acordos celebrados entre as partes, nos termos do decreto-lei nº 166/2013 de 27-12"

Bens colocados à disposição do adquirente em : 11/03/2025

Quadro Resumo de Impostos

Taxa/Valor	Incid./Qtd.	Total	Motivo Isenção
IVA (6,00)	30,00	1,80	

Mercadoria/Serviços	30,00
Descontos Comerciais	0,00
Desconto Financeiro	0,00
Portes	0,00
Outros Serviços	0,00
Adiantamentos	0,00
IVA	1,80
Ecovalor	0,00
IEC	0,00
Acerto	0,00
Total (EUR)	**31,80**

Carga - V/Carro

Relvas - 2025-03-11 / 16:23
Rua Eduardo Mota, nº 550

Ferreira do Zêzere
2240-518 Paio Mendes
Portugal (Santarém)

Descarga

Cabrieira - 2025-03-11 / 18:03
Cabrieira, s/n
Aguas Belas
Ferreira do Zêzere
2240-000 Aguas Belas Fzz

Paletes LPR 66 (80x120) : 0
Paletes LPR 65 (80x60) : 0
Paletes Logifruit 81 (80x120) : 0
Paletes Logifruit 41 (80x60) : 0
Caixa Logifruit 618: 0

Após o vencimento, reservamos o direito de cobrar juros de mora, nos termos da lei

Elaborado por : Rosa Alcobia

dDli-Processado por Programa Certificado n.º 0030/AT / FT FA.2025/1119 | Os bens e/ou serviços foram colocados à disposição na data 2025-03-11 / © Cegid /

N.º Registo Produtor PT01103451

ZEZEROVO - PRODUCAO AGRICOLA AVICOLA ZEZERE, S.A.

RUA EDUARDO MOTA, N.º 550

2240-518 PAIO MENDES

Contribuinte N.º: 501686460

NIB: 0033 0000 00005384079 17
IBAN: PT50 0033 0000 00005384079 17
SWIFT/BIC: BCOMPTPL

Chamada para a rede fixa nacional

ATCUD: JJ33Z7S8-1128

Exmo.(s) Sr.(s)

BIOCOMPOST - COMPOSTOS ORGANICOS, LDA.

Rua General Humberto Delgado, nº 384

Ferreira do Zêzere

Ferreira do Zêzere

2240-037 Aguas Belas Fzz

Telf.: +351 249070026

2.ª Via

Fatura FT FA.2025/1128

V/N.º Contrib.	V/Referência	Moeda	Câmbio	Data
509672256	PTRDS65-V Pav. 17	EUR	1,000000	12/03/2025

Desc. Comercial	Desc. Fin.	Vencimento	Condição Pagamento	Cliente
0,00	0,00	11/04/2025	Fact. 30 dias	1500

Artigo	Descrição	Lote	IVA	Qtd.	Un.	QTD Caixas	Pr. Unitário	Desc.	Total Líquido
GA02080003	Estrume de Aves Und - Subprodutos Categoria M2		6	1,00	UND	0,0 0	30,000	0,00	30,00
	Quantidade estimada 24m3								
	PT20250312140758								

"Sobre estes preços incidem ainda os pagamentos e/ou descontos e outras contrapartidas decorrentes de todos os contratos e acordos celebrados entre as partes, nos termos do decreto-lei nº 166/2013 de 27-12"

Bens colocados à disposição do adquirente em : 12/03/2025

Quadro Resumo de Impostos

Taxa/Valor	Incid./Qtd.	Total	Motivo Isenção
IVA (6,00)	30,00	1,80	

Mercadoria/Serviços	30,00
Descontos Comerciais	0,00
Desconto Financeiro	0,00
Portes	0,00
Outros Serviços	0,00
Adiantamentos	0,00
IVA	1,80
Ecovalor	0,00
IEC	0,00
Acerto	0,00
Total (EUR)	**31,80**

Carga - V/Carro

Relvas - 2025-03-12 / 08:24
Rua Eduardo Mota, nº 550

Ferreira do Zêzere
2240-518 Paio Mendes
Portugal (Santarém)

Descarga

Cabrieira - 2025-03-12 / 18:04
Cabrieira, s/n
Aguas Belas
Ferreira do Zêzere
2240-000 Aguas Belas Fzz

Paletes LPR 66 (80x120) : 0
Paletes LPR 65 (80x60) : 0
Paletes Logifruit 81 (80x120) : 0
Paletes Logifruit 41 (80x60) : 0
Caixa Logifruit 618: 0

Após o vencimento, reservamos o direito de cobrar juros de mora, nos termos da lei

Elaborado por : Sandra Silva

SMMx-Processado por Programa Certificado n.º 0030/AT / FT FA.2025/1128 | Os bens e/ou serviços foram colocados à disposição na data 2025-03-12 / © Cegid /

N.º Registo Produtor PT01103451

ZEZEROVO - PRODUCAO AGRICOLA AVICOLA ZEZERE, S.A.

RUA EDUARDO MOTA, N.º 550

2240-518 PAIO MENDES

Contribuinte N.º: 501686460

NIB: 0033 0000 00005384079 17
IBAN: PT50 0033 0000 00005384079 17
SWIFT/BIC: BCOMPTPL

Chamada para a rede fixa nacional

ATCUD: JJ33Z7S8-1129

Exmo.(s) Sr.(s)

BIOCOMPOST - COMPOSTOS ORGANICOS, LDA.

Rua General Humberto Delgado, nº 384

Ferreira do Zêzere

Ferreira do Zêzere

2240-037 Aguas Belas Fzz

Telf.: +351 249070026

2.ª Via

Fatura FT FA.2025/1129

V/N.º Contrib.	V/Referência	Moeda	Câmbio	Data
509672256	PTRDS65-V Pav. 17	EUR	1,000000	12/03/2025

Desc. Comercial	Desc. Fin.	Vencimento	Condição Pagamento	Cliente
0,00	0,00	11/04/2025	Fact. 30 dias	1500

Artigo	Descrição	Lote	IVA	Qtd.	Un.	QTD Caixas	Pr. Unitário	Desc.	Total Líquido
GA02080003	Estrume de Aves Und - Subprodutos Categoria M2		6	1,00	UND	0,0 0	30,000	0,00	30,00
	Quantidade estimada 24m3								
	PT20250312140802								

"Sobre estes preços incidem ainda os pagamentos e/ou descontos e outras contrapartidas decorrentes de todos os contratos e acordos celebrados entre as partes, nos termos do decreto-lei nº 166/2013 de 27-12"

Bens colocados à disposição do adquirente em : 12/03/2025

Quadro Resumo de Impostos

Taxa/Valor	Incid./Qtd.	Total	Motivo Isenção
IVA (6,00)	30,00	1,80	

Mercadoria/Serviços	30,00
Descontos Comerciais	0,00
Desconto Financeiro	0,00
Portes	0,00
Outros Serviços	0,00
Adiantamentos	0,00
IVA	1,80
Ecovalor	0,00
IEC	0,00
Acerto	0,00
Total (EUR)	**31,80**

Carga - V/Carro

Relvas - 2025-03-12 / 08:25
Rua Eduardo Mota, nº 550

Ferreira do Zêzere
2240-518 Paio Mendes
Portugal (Santarém)

Descarga

Cabrieira - 2025-03-12 / 18:05
Cabrieira, s/n
Aguas Belas
Ferreira do Zêzere
2240-000 Aguas Belas Fzz

Paletes LPR 66 (80x120) : 0
Paletes LPR 65 (80x60) : 0
Paletes Logifruit 81 (80x120) : 0
Paletes Logifruit 41 (80x60) : 0
Caixa Logifruit 618: 0

Após o vencimento, reservamos o direito de cobrar juros de mora, nos termos da lei

Elaborado por : Sandra Silva

IAUK-Processado por Programa Certificado n.º 0030/AT / FT FA.2025/1129 | Os bens e/ou serviços foram colocados à disposição na data 2025-03-12 / © Cegid /

N.º Registo Produtor PT01103451

ZEZEROVO - PRODUCAO AGRICOLA AVICOLA ZEZERE, S.A.

RUA EDUARDO MOTA, N.º 550

2240-518 PAIO MENDES

Contribuinte N.º: 501686460

NIB: 0033 0000 00005384079 17
IBAN: PT50 0033 0000 00005384079 17
SWIFT/BIC: BCOMPTPL

Chamada para a rede fixa nacional

2.ª Via

ATCUD: JJ33Z7S8-1131

Exmo.(s) Sr.(s)

BIOCOMPOST - COMPOSTOS ORGANICOS, LDA.

Rua General Humberto Delgado, nº 384

Ferreira do Zêzere

Ferreira do Zêzere

2240-037 Aguas Belas Fzz

Telf.: +351 249070026

Fatura FT FA.2025/1131

V/N.º Contrib.	V/Referência	Moeda	Câmbio	Data
509672256	PTRDS65-V Pav.17	EUR	1,000000	12/03/2025

Desc. Comercial	Desc. Fin.	Vencimento	Condição Pagamento	Cliente
0,00	0,00	11/04/2025	Fact. 30 dias	1500

Artigo	Descrição	Lote	IVA	Qtd.	Un.	QTD Caixas	Pr. Unitário	Desc.	Total Líquido
GA02080003	Estrume de Aves Und - Subprodutos Categoria M2		6	1,00	UND	0,0 0	59,000	0,00	59,00
	Quantidade estimada 40 m3								
	PT20250312145459								

"Sobre estes preços incidem ainda os pagamentos e/ou descontos e outras contrapartidas decorrentes de todos os contratos e acordos celebrados entre as partes, nos termos do decreto-lei nº 166/2013 de 27-12"

Bens colocados à disposição do adquirente em : 12/03/2025

Quadro Resumo de Impostos

Taxa/Valor	Incid./Qtd.	Total	Motivo Isenção
IVA (6,00)	59,00	3,54	

Mercadoria/Serviços	59,00
Descontos Comerciais	0,00
Desconto Financeiro	0,00
Portes	0,00
Outros Serviços	0,00
Adiantamentos	0,00
IVA	3,54
Ecovalor	0,00
IEC	0,00
Acerto	0,00
Total (EUR)	**62,54**

Carga - V/Carro

Relvas - 2025-03-12 / 10:27
Rua Eduardo Mota, nº 550

Ferreira do Zêzere
2240-518 Paio Mendes
Portugal (Santarém)

Descarga

Cabrieira - 2025-03-12 / 18:06
Cabrieira, s/n
Aguas Belas
Ferreira do Zêzere
2240-000 Aguas Belas Fzz

Paletes LPR 66 (80x120) : 0
Paletes LPR 65 (80x60) : 0
Paletes Logifruit 81 (80x120) : 0
Paletes Logifruit 41 (80x60) : 0
Caixa Logifruit 618: 0

Após o vencimento, reservamos o direito de cobrar juros de mora, nos termos da lei

Elaborado por : Sandra Silva

cTuG-Processado por Programa Certificado n.º 0030/AT / FT FA.2025/1131 | Os bens e/ou serviços foram colocados à disposição na data 2025-03-12 / © Cegid /

N.º Registo Produtor PT01103451

ZEZEROVO - PRODUCAO AGRICOLA AVICOLA ZEZERE, S.A.

RUA EDUARDO MOTA, N.º 550

2240-518 PAIO MENDES

Contribuinte N.º: 501686460

NIB: 0033 0000 00005384079 17
IBAN: PT50 0033 0000 00005384079 17
SWIFT/BIC: BCOMPTPL

Chamada para a rede fixa nacional

ATCUD: JJ33Z7S8-1134

Exmo.(s) Sr.(s)

BIOCOMPOST - COMPOSTOS ORGANICOS, LDA.

Rua General Humberto Delgado, nº 384

Ferreira do Zêzere

Ferreira do Zêzere

2240-037 Aguas Belas Fzz

Telf.: +351 249070026

2.ª Via

Fatura FT FA.2025/1134

V/N.º Contrib.	V/Referência	Moeda	Câmbio	Data
509672256	PTRDS65-V Pav. 17	EUR	1,000000	12/03/2025

Desc. Comercial	Desc. Fin.	Vencimento	Condição Pagamento	Cliente
0,00	0,00	11/04/2025	Fact. 30 dias	1500

Artigo	Descrição	Lote	IVA	Qtd.	Un.	QTD Caixas		Pr. Unitário	Desc.	Total Líquido
GA02080003	Estrume de Aves Und - Subprodutos Categoria M2		6	1,00	UND	0,0	0	30,000	0,00	30,00
	Quantidade estimada 24 m3									
	PT20250312146602									

"Sobre estes preços incidem ainda os pagamentos e/ou descontos e outras contrapartidas decorrentes de todos os contratos e acordos celebrados entre as partes, nos termos do decreto-lei nº 166/2013 de 27-12"

Bens colocados à disposição do adquirente em : 12/03/2025

Quadro Resumo de Impostos

Taxa/Valor	Incid./Qtd.	Total	Motivo Isenção
IVA (6,00)	30,00	1,80	

Mercadoria/Serviços	30,00
Descontos Comerciais	0,00
Desconto Financeiro	0,00
Portes	0,00
Outros Serviços	0,00
Adiantamentos	0,00
IVA	1,80
Ecovalor	0,00
IEC	0,00
Acerto	0,00
Total (EUR)	**31,80**

Carga - V/Carro

Relvas - 2025-03-12 / 10:53
Rua Eduardo Mota, nº 550

Ferreira do Zêzere
2240-518 Paio Mendes
Portugal (Santarém)

Descarga

Cabrieira - 2025-03-12 / 18:06
Cabrieira, s/n
Aguas Belas
Ferreira do Zêzere
2240-000 Aguas Belas Fzz

Paletes LPR 66 (80x120) : 0
Paletes LPR 65 (80x60) : 0
Paletes Logifruit 81 (80x120) : 0
Paletes Logifruit 41 (80x60) : 0
Caixa Logifruit 618: 0

Após o vencimento, reservamos o direito de cobrar juros de mora, nos termos da lei

Elaborado por : Sandra Silva

SYN4-Processado por Programa Certificado n.º 0030/AT / FT FA.2025/1134 | Os bens e/ou serviços foram colocados à disposição na data 2025-03-12 / © Cegid /

N.º Registo Produtor PT01103451

ZEZEROVO - PRODUCAO AGRICOLA AVICOLA ZEZERE, S.A.

RUA EDUARDO MOTA, N.º 550

2240-518 PAIO MENDES

Contribuinte N.º: 501686460

NIB: 0033 0000 00005384079 17
IBAN: PT50 0033 0000 00005384079 17
SWIFT/BIC: BCOMPTPL

Chamada para a rede fixa nacional

ATCUD: JJ33Z7S8-1138

Exmo.(s) Sr.(s)

BIOCOMPOST - COMPOSTOS ORGANICOS, LDA.

Rua General Humberto Delgado, nº 384

Ferreira do Zêzere

Ferreira do Zêzere

2240-037 Aguas Belas Fzz

Telf.: +351 249070026

2.ª Via

Fatura FT FA.2025/1138

V/N.º Contrib.	V/Referência	Moeda	Câmbio	Data
509672256	PTRDS65-V Pav. 17	EUR	1,000000	12/03/2025

Desc. Comercial	Desc. Fin.	Vencimento	Condição Pagamento	Cliente
0,00	0,00	11/04/2025	Fact. 30 dias	1500

Artigo	Descrição	Lote	IVA	Qtd.	Un.	QTD Caixas		Pr. Unitário	Desc.	Total Líquido
GA02080003	Estrume de Aves Und - Subprodutos Categoria M2		6	1,00	UND	0,0	0	30,000	0,00	30,00
	Quantidade estimada 24 m3									
	PT20250312150626									

"Sobre estes preços incidem ainda os pagamentos e/ou descontos e outras contrapartidas decorrentes de todos os contratos e acordos celebrados entre as partes, nos termos do decreto-lei nº 166/2013 de 27-12"

Bens colocados à disposição do adquirente em : 12/03/2025

Quadro Resumo de Impostos

Taxa/Valor	Incid./Qtd.	Total	Motivo Isenção
IVA (6,00)	30,00	1,80	

Mercadoria/Serviços	30,00
Descontos Comerciais	0,00
Desconto Financeiro	0,00
Portes	0,00
Outros Serviços	0,00
Adiantamentos	0,00
IVA	1,80
Ecovalor	0,00
IEC	0,00
Acerto	0,00
Total (EUR)	**31,80**

Carga - V/Carro

Relvas - 2025-03-12 / 12:27
Rua Eduardo Mota, nº 550

Ferreira do Zêzere
2240-518 Paio Mendes
Portugal (Santarém)

Descarga

Cabrieira - 2025-03-12 / 15:01
Cabrieira, s/n
Aguas Belas
Ferreira do Zêzere
2240-000 Aguas Belas Fzz

Paletes LPR 66 (80x120) : 0
Paletes LPR 65 (80x60) : 0
Paletes Logifruit 81 (80x120) : 0
Paletes Logifruit 41 (80x60) : 0
Caixa Logifruit 618: 0

Após o vencimento, reservamos o direito de cobrar juros de mora, nos termos da lei

Elaborado por : Rosa Alcobia

DC0H-Processado por Programa Certificado n.º 0030/AT / FT FA.2025/1138 | Os bens e/ou serviços foram colocados à disposição na data 2025-03-12 / © Cegid /

N.º Registo Produtor PT01103451

ZEZEROVO - PRODUCAO AGRICOLA AVICOLA ZEZERE, S.A.

RUA EDUARDO MOTA, N.º 550

2240-518 PAIO MENDES

Contribuinte N.º: 501686460

NIB: 0033 0000 00005384079 17
IBAN: PT50 0033 0000 00005384079 17
SWIFT/BIC: BCOMPTPL

Chamada para a rede fixa nacional

ATCUD: JJ33Z7S8-1171

Exmo.(s) Sr.(s)

BIOCOMPOST - COMPOSTOS ORGANICOS, LDA.

Rua General Humberto Delgado, nº 384

Ferreira do Zêzere

Ferreira do Zêzere

2240-037 Aguas Belas Fzz

Telf.: +351 249070026

2.ª Via

Fatura FT FA.2025/1171

V/N.º Contrib.	V/Referência	Moeda	Câmbio	Data
509672256	PTRDS65-V Pav.17	EUR	1,000000	14/03/2025

Desc. Comercial	Desc. Fin.	Vencimento	Condição Pagamento	Cliente
0,00	0,00	13/04/2025	Fact. 30 dias	1500

Artigo	Descrição	Lote	IVA	Qtd.	Un.	QTD Caixas	Pr. Unitário	Desc.	Total Líquido
GA02080003	Estrume de Aves Und - Subprodutos Categoria M2		6	1,00	UND	0,0 0	59,000	0,00	59,00
	Quantidade estimada 40 m3								
	PT20250314187168								

"Sobre estes preços incidem ainda os pagamentos e/ou descontos e outras contrapartidas decorrentes de todos os contratos e acordos celebrados entre as partes, nos termos do decreto-lei nº 166/2013 de 27-12"

Bens colocados à disposição do adquirente em : 14/03/2025

Quadro Resumo de Impostos

Taxa/Valor	Incid./Qtd.	Total	Motivo Isenção
IVA (6,00)	59,00	3,54	

Mercadoria/Serviços	59,00
Descontos Comerciais	0,00
Desconto Financeiro	0,00
Portes	0,00
Outros Serviços	0,00
Adiantamentos	0,00
IVA	3,54
Ecovalor	0,00
IEC	0,00
Acerto	0,00
Total (EUR)	**62,54**

Carga - V/Carro

Relvas - 2025-03-14 / 09:09
Rua Eduardo Mota, nº 550

Ferreira do Zêzere
2240-518 Paio Mendes
Portugal (Santarém)

Descarga

Cabrieira - 2025-03-14 / 10:01
Cabrieira, s/n
Aguas Belas
Ferreira do Zêzere
2240-000 Aguas Belas Fzz

Paletes LPR 66 (80x120) : 0
Paletes LPR 65 (80x60) : 0
Paletes Logifruit 81 (80x120) : 0
Paletes Logifruit 41 (80x60) : 0
Caixa Logifruit 618: 0

Após o vencimento, reservamos o direito de cobrar juros de mora, nos termos da lei

Elaborado por : Rosa Alcobia

agiT-Processado por Programa Certificado n.º 0030/AT / FT FA.2025/1171 | Os bens e/ou serviços foram colocados à disposição na data 2025-03-14 / © Cegid /

N.º Registo Produtor PT01103451

ZEZEROVO - PRODUCAO AGRICOLA AVICOLA ZEZERE, S.A.

RUA EDUARDO MOTA, N.º 550

2240-518 PAIO MENDES

Contribuinte N.º: 501686460

NIB: 0033 0000 00005384079 17
IBAN: PT50 0033 0000 00005384079 17
SWIFT/BIC: BCOMPTPL

Chamada para a rede fixa nacional

ATCUD: JJ33Z7S8-1219

Exmo.(s) Sr.(s)

BIOCOMPOST - COMPOSTOS ORGANICOS, LDA.

Rua General Humberto Delgado, nº 384

Ferreira do Zêzere

Ferreira do Zêzere

2240-037 Aguas Belas Fzz

Telf.: +351 249070026

2.ª Via

Fatura FT FA.2025/1219

V/N.º Contrib.	V/Referência	Moeda	Câmbio	Data
509672256	PTRDS65-V Pav.17	EUR	1,000000	18/03/2025

Desc. Comercial	Desc. Fin.	Vencimento	Condição Pagamento	Cliente
0,00	0,00	17/04/2025	Fact. 30 dias	1500

Artigo	Descrição	Lote	IVA	Qtd.	Un.	QTD Caixas	Pr. Unitário	Desc.	Total Líquido
GA02080003	Estrume de Aves Und - Subprodutos Categoria M2		6	1,00	UND	0,0 0	59,000	0,00	59,00
	Quantidade estimada 40 m3								
	PT20250318249084								

"Sobre estes preços incidem ainda os pagamentos e/ou descontos e outras contrapartidas decorrentes de todos os contratos e acordos celebrados entre as partes, nos termos do decreto-lei nº 166/2013 de 27-12"

Bens colocados à disposição do adquirente em : 18/03/2025

Quadro Resumo de Impostos

Taxa/Valor	Incid./Qtd.	Total	Motivo Isenção
IVA (6,00)	59,00	3,54	

Mercadoria/Serviços	59,00
Descontos Comerciais	0,00
Desconto Financeiro	0,00
Portes	0,00
Outros Serviços	0,00
Adiantamentos	0,00
IVA	3,54
Ecovalor	0,00
IEC	0,00
Acerto	0,00
Total (EUR)	**62,54**

Carga - V/Carro

Relvas - 2025-03-18 / 14:33

Rua Eduardo Mota, nº 550

Ferreira do Zêzere

2240-518 Paio Mendes

Portugal (Santarém)

Descarga

Cabrieira - 2025-03-18 / 16:02

Cabrieira, s/n

Aguas Belas

Ferreira do Zêzere

2240-000 Aguas Belas Fzz

Paletes LPR 66 (80x120) : 0
Paletes LPR 65 (80x60) : 0
Paletes Logifruit 81 (80x120) : 0
Paletes Logifruit 41 (80x60) : 0
Caixa Logifruit 618: 0

Após o vencimento, reservamos o direito de cobrar juros de mora, nos termos da lei

Elaborado por : Virginia Oliveira

DLIQ-Processado por Programa Certificado n.º 0030/AT / FT FA.2025/1219 | Os bens e/ou serviços foram colocados à disposição na data 2025-03-18 / © Cegid /

N.º Registo Produtor PT01103451

ZEZEROVO - PRODUCAO AGRICOLA AVICOLA ZEZERE, S.A.

RUA EDUARDO MOTA, N.º 550

2240-518 PAIO MENDES

Contribuinte N.º: 501686460

NIB: 0033 0000 00005384079 17
IBAN: PT50 0033 0000 00005384079 17
SWIFT/BIC: BCOMPTPL

Chamada para a rede fixa nacional

ATCUD: JJ33Z7S8-731

Exmo.(s) Sr.(s)

BIOCOMPOST - COMPOSTOS ORGANICOS, LDA.

Rua General Humberto Delgado, nº 384

Ferreira do Zêzere

Ferreira do Zêzere

2240-037 Aguas Belas Fzz

Telf.: +351 249070026

2.ª Via

Fatura FT FA.2025/731

V/N.º Contrib.	V/Referência	Moeda	Câmbio	Data
509672256	PTRDS65-V 17	EUR	1,000000	14/02/2025

Desc. Comercial	Desc. Fin.	Vencimento	Condição Pagamento	Cliente
0,00	0,00	16/03/2025	Fact. 30 dias	1500

Artigo	Descrição	Lote	IVA	Qtd.	Un.	QTD Caixas	Pr. Unitário	Desc.	Total Líquido
GA02080003	Estrume de Aves Und - Subprodutos Categoria M2		6	1,00	UND	0,0 0	59,000	0,00	59,00
	Quantidade estimada 40 m3								
	PT20250214223890								

"Sobre estes preços incidem ainda os pagamentos e/ou descontos e outras contrapartidas decorrentes de todos os contratos e acordos celebrados entre as partes, nos termos do decreto-lei nº 166/2013 de 27-12"

Bens colocados à disposição do adquirente em :
Quadro Resumo de Impostos

Taxa/Valor	Incid./Qtd.	Total	Motivo Isenção
IVA (6,00)	59,00	3,54	

Mercadoria/Serviços	59,00
Descontos Comerciais	0,00
Desconto Financeiro	0,00
Portes	0,00
Outros Serviços	0,00
Adiantamentos	0,00
IVA	3,54
Ecovalor	0,00
IEC	0,00
Acerto	0,00
Total (EUR)	**62,54**

Carga - V/Carro

Relvas - 2025-02-14 / 18:40
Rua Eduardo Mota, nº 550

Ferreira do Zêzere
2240-518 Paio Mendes
Portugal (Santarém)

Descarga

Cabrieira - 2025-02-14 / 18:41
Cabrieira, s/n
Aguas Belas
Ferreira do Zêzere
2240-000 Aguas Belas Fzz

Paletes LPR 66 (80x120) : 0
Paletes LPR 65 (80x60) : 0
Paletes Logifruit 81 (80x120) : 0
Paletes Logifruit 41 (80x60) : 0
Caixa Logifruit 618: 0

Após o vencimento, reservamos o direito de cobrar juros de mora, nos termos da lei

Elaborado por : Virginia Oliveira

UtUg-Processado por Programa Certificado n.º 0030/AT / FT FA.2025/731 | Os bens e/ou serviços foram colocados à disposição na data 2025-02-14 / © Cegid /

N.º Registo Produtor PT01103451

ZEZEROVO - PRODUCAO AGRICOLA AVICOLA ZEZERE, S.A.

RUA EDUARDO MOTA, N.º 550

2240-518 PAIO MENDES

Contribuinte N.º: 501686460

NIB: 0033 0000 00005384079 17
IBAN: PT50 0033 0000 00005384079 17
SWIFT/BIC: BCOMPTPL

Chamada para a rede fixa nacional

ATCUD: JJ33Z7S8-732

Exmo.(s) Sr.(s)

BIOCOMPOST - COMPOSTOS ORGANICOS, LDA.

Rua General Humberto Delgado, nº 384

Ferreira do Zêzere

Ferreira do Zêzere

2240-037 Aguas Belas Fzz

Telf.: +351 249070026

2.ª Via

Fatura FT FA.2025/732

V/N.º Contrib.	V/Referência	Moeda	Câmbio	Data
509672256	PTRDS65-V 17	EUR	1,000000	14/02/2025

Desc. Comercial	Desc. Fin.	Vencimento	Condição Pagamento	Cliente
0,00	0,00	16/03/2025	Fact. 30 dias	1500

Artigo	Descrição	Lote	IVA	Qtd.	Un.	QTD Caixas	Pr. Unitário	Desc.	Total Líquido
GA02080003	Estrume de Aves Und - Subprodutos Categoria M2		6	1,00	UND	0,0 0	59,000	0,00	59,00
	Quantidade estimada 40 m3								
	PT20250214223899								

"Sobre estes preços incidem ainda os pagamentos e/ou descontos e outras contrapartidas decorrentes de todos os contratos e acordos celebrados entre as partes, nos termos do decreto-lei nº 166/2013 de 27-12"

Bens colocados à disposição do adquirente em :
Quadro Resumo de Impostos

Taxa/Valor	Incid./Qtd.	Total	Motivo Isenção
IVA (6,00)	59,00	3,54	

Mercadoria/Serviços	59,00
Descontos Comerciais	0,00
Desconto Financeiro	0,00
Portes	0,00
Outros Serviços	0,00
Adiantamentos	0,00
IVA	3,54
Ecovalor	0,00
IEC	0,00
Acerto	0,00
Total (EUR)	**62,54**

Carga - V/Carro

Relvas - 2025-02-14 / 18:42
Rua Eduardo Mota, nº 550

Ferreira do Zêzere
2240-518 Paio Mendes
Portugal (Santarém)

Descarga

Cabrieira - 2025-02-14 / 18:42
Cabrieira, s/n
Aguas Belas
Ferreira do Zêzere
2240-000 Aguas Belas Fzz

Paletes LPR 66 (80x120) : 0
Paletes LPR 65 (80x60) : 0
Paletes Logifruit 81 (80x120) : 0
Paletes Logifruit 41 (80x60) : 0
Caixa Logifruit 618: 0

Após o vencimento, reservamos o direito de cobrar juros de mora, nos termos da lei

Elaborado por : Virginia Oliveira

ZqTr-Processado por Programa Certificado n.º 0030/AT / FT FA.2025/732 | Os bens e/ou serviços foram colocados à disposição na data 2025-02-14 / © Cegid /

N.º Registo Produtor PT01103451

ZEZEROVO - PRODUCAO AGRICOLA AVICOLA ZEZERE, S.A.

RUA EDUARDO MOTA, N.º 550

2240-518 PAIO MENDES

Contribuinte N.º: 501686460

NIB: 0033 0000 00005384079 17
IBAN: PT50 0033 0000 00005384079 17
SWIFT/BIC: BCOMPTPL

Chamada para a rede fixa nacional

ATCUD: JJ33Z7S8-798

Exmo.(s) Sr.(s)

BIOCOMPOST - COMPOSTOS ORGANICOS, LDA.

Rua General Humberto Delgado, nº 384

Ferreira do Zêzere

Ferreira do Zêzere

2240-037 Aguas Belas Fzz

Telf.: +351 249070026

2.ª Via

Fatura FT FA.2025/798

V/N.º Contrib.	V/Referência	Moeda	Câmbio	Data
509672256	PTRDS65-V 17	EUR	1,000000	19/02/2025

Desc. Comercial	Desc. Fin.	Vencimento	Condição Pagamento	Cliente
0,00	0,00	21/03/2025	Fact. 30 dias	1500

Artigo	Descrição	Lote	IVA	Qtd.	Un.	QTD Caixas	Pr. Unitário	Desc.	Total Líquido
GA02080003	Estrume de Aves Und - Subprodutos Categoria M2		6	1,00	UND	0,0 0	59,000	0,00	59,00
	Quantidade estimada 40 m3								
	PT20250219277003								

"Sobre estes preços incidem ainda os pagamentos e/ou descontos e outras contrapartidas decorrentes de todos os contratos e acordos celebrados entre as partes, nos termos do decreto-lei nº 166/2013 de 27-12"

Bens colocados à disposição do adquirente em : 19/02/2025

Quadro Resumo de Impostos

Taxa/Valor	Incid./Qtd.	Total	Motivo Isenção
IVA (6,00)	59,00	3,54	

Mercadoria/Serviços	59,00
Descontos Comerciais	0,00
Desconto Financeiro	0,00
Portes	0,00
Outros Serviços	0,00
Adiantamentos	0,00
IVA	3,54
Ecovalor	0,00
IEC	0,00
Acerto	0,00
Total (EUR)	**62,54**

Carga - V/Carro

Relvas - 2025-02-19 / 09:58
Rua Eduardo Mota, nº 550

Ferreira do Zêzere
2240-518 Paio Mendes
Portugal (Santarém)

Descarga

Cabrieira - 2025-02-19 / 18:01
Cabrieira, s/n
Aguas Belas
Ferreira do Zêzere
2240-000 Aguas Belas Fzz

Paletes LPR 66 (80x120) : 0
Paletes LPR 65 (80x60) : 0
Paletes Logifruit 81 (80x120) : 0
Paletes Logifruit 41 (80x60) : 0
Caixa Logifruit 618: 0

Após o vencimento, reservamos o direito de cobrar juros de mora, nos termos da lei

Elaborado por : Sandra Silva

dVFR-Processado por Programa Certificado n.º 0030/AT / FT FA.2025/798 | Os bens e/ou serviços foram colocados à disposição na data 2025-02-19 / © Cegid /

N.º Registo Produtor PT01103451

ZEZEROVO - PRODUCAO AGRICOLA AVICOLA ZEZERE, S.A.

RUA EDUARDO MOTA, N.º 550

2240-518 PAIO MENDES

Contribuinte N.º: 501686460

NIB: 0033 0000 00005384079 17
IBAN: PT50 0033 0000 00005384079 17
SWIFT/BIC: BCOMPTPL

Chamada para a rede fixa nacional

ATCUD: JJ33Z7S8-802

Exmo.(s) Sr.(s)

BIOCOMPOST - COMPOSTOS ORGANICOS, LDA.

Rua General Humberto Delgado, nº 384

Ferreira do Zêzere

Ferreira do Zêzere

2240-037 Aguas Belas Fzz

Telf.: +351 249070026

2.ª Via

Fatura FT FA.2025/802

V/N.º Contrib.	V/Referência	Moeda	Câmbio	Data
509672256	PTRDS65-V 17	EUR	1,000000	19/02/2025

Desc. Comercial	Desc. Fin.	Vencimento	Condição Pagamento	Cliente
0,00	0,00	21/03/2025	Fact. 30 dias	1500

Artigo	Descrição	Lote	IVA	Qtd.	Un.	QTD Caixas	Pr. Unitário	Desc.	Total Líquido
GA02080003	Estrume de Aves Und - Subprodutos Categoria M2		6	1,00	UND	0,0 0	59,000	0,00	59,00
	Quantidade estimada 40 m3								
	PT20250219285356								

"Sobre estes preços incidem ainda os pagamentos e/ou descontos e outras contrapartidas decorrentes de todos os contratos e acordos celebrados entre as partes, nos termos do decreto-lei nº 166/2013 de 27-12"

Bens colocados à disposição do adquirente em : 19/02/2025

Quadro Resumo de Impostos

Taxa/Valor	Incid./Qtd.	Total	Motivo Isenção
IVA (6,00)	59,00	3,54	

Mercadoria/Serviços	59,00
Descontos Comerciais	0,00
Desconto Financeiro	0,00
Portes	0,00
Outros Serviços	0,00
Adiantamentos	0,00
IVA	3,54
Ecovalor	0,00
IEC	0,00
Acerto	0,00
Total (EUR)	**62,54**

Carga - V/Carro

Relvas - 2025-02-19 / 13:46
Rua Eduardo Mota, nº 550

Ferreira do Zêzere
2240-518 Paio Mendes
Portugal (Santarém)

Descarga

Cabrieira - 2025-02-19 / 18:02
Cabrieira, s/n
Aguas Belas
Ferreira do Zêzere
2240-000 Aguas Belas Fzz

Paletes LPR 66 (80x120) : 0
Paletes LPR 65 (80x60) : 0
Paletes Logifruit 81 (80x120) : 0
Paletes Logifruit 41 (80x60) : 0
Caixa Logifruit 618: 0

Após o vencimento, reservamos o direito de cobrar juros de mora, nos termos da lei

Elaborado por : Sandra Silva

QJs0-Processado por Programa Certificado n.º 0030/AT / FT FA.2025/802 | Os bens e/ou serviços foram colocados à disposição na data 2025-02-19 / © Cegid /

N.º Registo Produtor PT01103451

ZEZEROVO - PRODUCAO AGRICOLA AVICOLA ZEZERE, S.A.

RUA EDUARDO MOTA, N.º 550

2240-518 PAIO MENDES

Contribuinte N.º: 501686460

NIB: 0033 0000 00005384079 17
IBAN: PT50 0033 0000 00005384079 17
SWIFT/BIC: BCOMPTPL

Chamada para a rede fixa nacional

ATCUD: JJ33Z7S8-823

Exmo.(s) Sr.(s)

BIOCOMPOST - COMPOSTOS ORGANICOS, LDA.

Rua General Humberto Delgado, nº 384

Ferreira do Zêzere

Ferreira do Zêzere

2240-037 Aguas Belas Fzz

Telf.: +351 249070026

2.ª Via

Fatura FT FA.2025/823

V/N.º Contrib.	V/Referência	Moeda	Câmbio	Data
509672256	PTRDS65-V Pav.17	EUR	1,000000	20/02/2025

Desc. Comercial	Desc. Fin.	Vencimento	Condição Pagamento	Cliente
0,00	0,00	22/03/2025	Fact. 30 dias	1500

Artigo	Descrição	Lote	IVA	Qtd.	Un.	QTD Caixas	Pr. Unitário	Desc.	Total Líquido
GA02080003	Estrume de Aves Und - Subprodutos Categoria M2		6	1,00	UND	0,0 0	59,000	0,00	59,00
	Quantidade estimada 40 m3								
	PT20250220298392								

"Sobre estes preços incidem ainda os pagamentos e/ou descontos e outras contrapartidas decorrentes de todos os contratos e acordos celebrados entre as partes, nos termos do decreto-lei nº 166/2013 de 27-12"

Bens colocados à disposição do adquirente em : 20/02/2025

Quadro Resumo de Impostos

Taxa/Valor	Incid./Qtd.	Total	Motivo Isenção
IVA (6,00)	59,00	3,54	

Mercadoria/Serviços	59,00
Descontos Comerciais	0,00
Desconto Financeiro	0,00
Portes	0,00
Outros Serviços	0,00
Adiantamentos	0,00
IVA	3,54
Ecovalor	0,00
IEC	0,00
Acerto	0,00
Total (EUR)	**62,54**

Carga - V/Carro

Relvas - 2025-02-20 / 09:33
Rua Eduardo Mota, nº 550

Ferreira do Zêzere
2240-518 Paio Mendes
Portugal (Santarém)

Descarga

Cabrieira - 2025-02-20 / 17:01
Cabrieira, s/n
Aguas Belas
Ferreira do Zêzere
2240-000 Aguas Belas Fzz

Paletes LPR 66 (80x120) : 0
Paletes LPR 65 (80x60) : 0
Paletes Logifruit 81 (80x120) : 0
Paletes Logifruit 41 (80x60) : 0
Caixa Logifruit 618: 0

Após o vencimento, reservamos o direito de cobrar juros de mora, nos termos da lei

Elaborado por : Sandra Silva

X98J-Processado por Programa Certificado n.º 0030/AT / FT FA.2025/823 | Os bens e/ou serviços foram colocados à disposição na data 2025-02-20 / © Cegid /

N.º Registo Produtor PT01103451

ZEZEROVO - PRODUCAO AGRICOLA AVICOLA ZEZERE, S.A.

RUA EDUARDO MOTA, N.º 550

2240-518 PAIO MENDES

Contribuinte N.º: 501686460

NIB: 0033 0000 00005384079 17
IBAN: PT50 0033 0000 00005384079 17
SWIFT/BIC: BCOMPTPL

Chamada para a rede fixa nacional

ATCUD: JJ33Z7S8-824

Exmo.(s) Sr.(s)

BIOCOMPOST - COMPOSTOS ORGANICOS, LDA.

Rua General Humberto Delgado, nº 384

Ferreira do Zêzere

Ferreira do Zêzere

2240-037 Aguas Belas Fzz

Telf.: +351 249070026

2.ª Via

Fatura FT FA.2025/824

V/N.º Contrib.	V/Referência	Moeda	Câmbio	Data
509672256	PTRDS65-V Pav.17	EUR	1,000000	20/02/2025

Desc. Comercial	Desc. Fin.	Vencimento	Condição Pagamento	Cliente
0,00	0,00	22/03/2025	Fact. 30 dias	1500

Artigo	Descrição	Lote	IVA	Qtd.	Un.	QTD Caixas	Pr. Unitário	Desc.	Total Líquido
GA02080003	Estrume de Aves Und - Subprodutos Categoria M2		6	1,00	UND	0,0 0	59,000	0,00	59,00
	Quantidade estimada 40 m3								
	PT20250220298439								

"Sobre estes preços incidem ainda os pagamentos e/ou descontos e outras contrapartidas decorrentes de todos os contratos e acordos celebrados entre as partes, nos termos do decreto-lei nº 166/2013 de 27-12"

Bens colocados à disposição do adquirente em : 20/02/2025

Quadro Resumo de Impostos

Taxa/Valor	Incid./Qtd.	Total	Motivo Isenção
IVA (6,00)	59,00	3,54	

Mercadoria/Serviços	59,00
Descontos Comerciais	0,00
Desconto Financeiro	0,00
Portes	0,00
Outros Serviços	0,00
Adiantamentos	0,00
IVA	3,54
Ecovalor	0,00
IEC	0,00
Acerto	0,00
Total (EUR)	**62,54**

Carga - V/Carro

Relvas - 2025-02-20 / 09:36
Rua Eduardo Mota, nº 550

Ferreira do Zêzere
2240-518 Paio Mendes
Portugal (Santarém)

Descarga

Cabrieira - 2025-02-20 / 17:02
Cabrieira, s/n
Aguas Belas
Ferreira do Zêzere
2240-000 Aguas Belas Fzz

Paletes LPR 66 (80x120) : 0
Paletes LPR 65 (80x60) : 0
Paletes Logifruit 81 (80x120) : 0
Paletes Logifruit 41 (80x60) : 0
Caixa Logifruit 618: 0

Após o vencimento, reservamos o direito de cobrar juros de mora, nos termos da lei

Elaborado por : Sandra Silva

fQzs-Processado por Programa Certificado n.º 0030/AT / FT FA.2025/824 | Os bens e/ou serviços foram colocados à disposição na data 2025-02-20 / © Cegid /

N.º Registo Produtor PT01103451

ZEZEROVO - PRODUCAO AGRICOLA AVICOLA ZEZERE, S.A.

RUA EDUARDO MOTA, N.º 550

2240-518 PAIO MENDES

Contribuinte N.º: 501686460

NIB: 0033 0000 00005384079 17
IBAN: PT50 0033 0000 00005384079 17
SWIFT/BIC: BCOMPTPL

Chamada para a rede fixa nacional

ATCUD: JJ33Z7S8-900

Exmo.(s) Sr.(s)

BIOCOMPOST - COMPOSTOS ORGANICOS, LDA.

Rua General Humberto Delgado, nº 384

Ferreira do Zêzere

Ferreira do Zêzere

2240-037 Aguas Belas Fzz

Telf.: +351 249070026

2.ª Via

Fatura FT FA.2025/900

V/N.º Contrib.	V/Referência	Moeda	Câmbio	Data
509672256	PTRDS65-V Pav.17	EUR	1,000000	25/02/2025

Desc. Comercial	Desc. Fin.	Vencimento	Condição Pagamento	Cliente
0,00	0,00	27/03/2025	Fact. 30 dias	1500

Artigo	Descrição	Lote	IVA	Qtd.	Un.	QTD Caixas	Pr. Unitário	Desc.	Total Líquido
GA02080003	Estrume de Aves Und - Subprodutos Categoria M2		6	1,00	UND	0,0 0	59,000	0,00	59,00
	Quantidade estimada 40 m3								
	PT20250225387022								

"Sobre estes preços incidem ainda os pagamentos e/ou descontos e outras contrapartidas decorrentes de todos os contratos e acordos celebrados entre as partes, nos termos do decreto-lei nº 166/2013 de 27-12"

Bens colocados à disposição do adquirente em : 25/02/2025

Quadro Resumo de Impostos

Taxa/Valor	Incid./Qtd.	Total	Motivo Isenção
IVA (6,00)	59,00	3,54	

Mercadoria/Serviços	59,00
Descontos Comerciais	0,00
Desconto Financeiro	0,00
Portes	0,00
Outros Serviços	0,00
Adiantamentos	0,00
IVA	3,54
Ecovalor	0,00
IEC	0,00
Acerto	0,00
Total (EUR)	**62,54**

Carga - V/Carro

Relvas - 2025-02-25 / 16:35
Rua Eduardo Mota, nº 550

Ferreira do Zêzere
2240-518 Paio Mendes
Portugal (Santarém)

Descarga

Cabrieira - 2025-02-25 / 17:03
Cabrieira, s/n
Aguas Belas
Ferreira do Zêzere
2240-000 Aguas Belas Fzz

Paletes LPR 66 (80x120) : 0
Paletes LPR 65 (80x60) : 0
Paletes Logifruit 81 (80x120) : 0
Paletes Logifruit 41 (80x60) : 0
Caixa Logifruit 618: 0

Após o vencimento, reservamos o direito de cobrar juros de mora, nos termos da lei

Elaborado por : Sandra Silva

LWog-Processado por Programa Certificado n.º 0030/AT / FT FA.2025/900 | Os bens e/ou serviços foram colocados à disposição na data 2025-02-25 / © Cegid /

N.º Registo Produtor PT01103451

ZEZEROVO - PRODUCAO AGRICOLA AVICOLA ZEZERE, S.A.

RUA EDUARDO MOTA, N.º 550

2240-518 PAIO MENDES

Contribuinte N.º: 501686460

NIB: 0033 0000 00005384079 17
IBAN: PT50 0033 0000 00005384079 17
SWIFT/BIC: BCOMPTPL

Chamada para a rede fixa nacional

ATCUD: JJ33Z7S8-907

Exmo.(s) Sr.(s)

BIOCOMPOST - COMPOSTOS ORGANICOS, LDA.

Rua General Humberto Delgado, nº 384

Ferreira do Zêzere

Ferreira do Zêzere

2240-037 Aguas Belas Fzz

Telf.: +351 249070026

2.ª Via

Fatura FT FA.2025/907

V/N.º Contrib.	V/Referência	Moeda	Câmbio	Data
509672256	PTRDS65-V Pav.17	EUR	1,000000	26/02/2025

Desc. Comercial	Desc. Fin.	Vencimento	Condição Pagamento	Cliente
0,00	0,00	28/03/2025	Fact. 30 dias	1500

Artigo	Descrição	Lote	IVA	Qtd.	Un.	QTD Caixas	Pr. Unitário	Desc.	Total Líquido
GA02080003	Estrume de Aves Und - Subprodutos Categoria M2		6	1,00	UND	0,0 0	59,000	0,00	59,00
	Quantidade estimada 40 m3								
	PT20250226393834								

"Sobre estes preços incidem ainda os pagamentos e/ou descontos e outras contrapartidas decorrentes de todos os contratos e acordos celebrados entre as partes, nos termos do decreto-lei nº 166/2013 de 27-12"

Bens colocados à disposição do adquirente em : 26/02/2025

Quadro Resumo de Impostos

Taxa/Valor	Incid./Qtd.	Total	Motivo Isenção
IVA (6,00)	59,00	3,54	

Mercadoria/Serviços	59,00
Descontos Comerciais	0,00
Desconto Financeiro	0,00
Portes	0,00
Outros Serviços	0,00
Adiantamentos	0,00
IVA	3,54
Ecovalor	0,00
IEC	0,00
Acerto	0,00
Total (EUR)	**62,54**

Carga - V/Carro

Relvas - 2025-02-26 / 09:29
Rua Eduardo Mota, nº 550

Ferreira do Zêzere
2240-518 Paio Mendes
Portugal (Santarém)

Descarga

Cabrieira - 2025-02-26 / 18:01
Cabrieira, s/n
Aguas Belas
Ferreira do Zêzere
2240-000 Aguas Belas Fzz

Paletes LPR 66 (80x120) : 0
Paletes LPR 65 (80x60) : 0
Paletes Logifruit 81 (80x120) : 0
Paletes Logifruit 41 (80x60) : 0
Caixa Logifruit 618: 0

Após o vencimento, reservamos o direito de cobrar juros de mora, nos termos da lei

Elaborado por : Sandra Silva

OEJY-Processado por Programa Certificado n.º 0030/AT / FT FA.2025/907 | Os bens e/ou serviços foram colocados à disposição na data 2025-02-26 / © Cegid /

N.º Registo Produtor PT01103451

ZEZEROVO - PRODUCAO AGRICOLA AVICOLA ZEZERE, S.A.

RUA EDUARDO MOTA, N.º 550

2240-518 PAIO MENDES

Contribuinte N.º: 501686460

NIB: 0033 0000 00005384079 17
IBAN: PT50 0033 0000 00005384079 17
SWIFT/BIC: BCOMPTPL

Chamada para a rede fixa nacional

ATCUD: JJ33Z7S8-913

Exmo.(s) Sr.(s)

BIOCOMPOST - COMPOSTOS ORGANICOS, LDA.

Rua General Humberto Delgado, nº 384

Ferreira do Zêzere

Ferreira do Zêzere

2240-037 Aguas Belas Fzz

Telf.: +351 249070026

2.ª Via

Fatura FT FA.2025/913

V/N.º Contrib.	V/Referência	Moeda	Câmbio	Data
509672256	PTRDS65-V Pav.17	EUR	1,000000	26/02/2025

Desc. Comercial	Desc. Fin.	Vencimento	Condição Pagamento	Cliente
0,00	0,00	28/03/2025	Fact. 30 dias	1500

Artigo	Descrição	Lote	IVA	Qtd.	Un.	QTD Caixas	Pr. Unitário	Desc.	Total Líquido
GA02080003	Estrume de Aves Und - Subprodutos Categoria M2		6	1,00	UND	0,0 0	59,000	0,00	59,00
	Quantidade estimada 40 m3								
	PT20250226403052								

"Sobre estes preços incidem ainda os pagamentos e/ou descontos e outras contrapartidas decorrentes de todos os contratos e acordos celebrados entre as partes, nos termos do decreto-lei nº 166/2013 de 27-12"

Bens colocados à disposição do adquirente em : 26/02/2025

Quadro Resumo de Impostos

Taxa/Valor	Incid./Qtd.	Total	Motivo Isenção
IVA (6,00)	59,00	3,54	

Mercadoria/Serviços	59,00
Descontos Comerciais	0,00
Desconto Financeiro	0,00
Portes	0,00
Outros Serviços	0,00
Adiantamentos	0,00
IVA	3,54
Ecovalor	0,00
IEC	0,00
Acerto	0,00
Total (EUR)	**62,54**

Carga - V/Carro

Relvas - 2025-02-26 / 13:30
Rua Eduardo Mota, nº 550

Ferreira do Zêzere
2240-518 Paio Mendes
Portugal (Santarém)

Descarga

Cabrieira - 2025-02-26 / 15:01
Cabrieira, s/n
Aguas Belas
Ferreira do Zêzere
2240-000 Aguas Belas Fzz

Paletes LPR 66 (80x120) : 0
Paletes LPR 65 (80x60) : 0
Paletes Logifruit 81 (80x120) : 0
Paletes Logifruit 41 (80x60) : 0
Caixa Logifruit 618: 0

Após o vencimento, reservamos o direito de cobrar juros de mora, nos termos da lei

Elaborado por : Rosa Alcobia

epVW-Processado por Programa Certificado n.º 0030/AT / FT FA.2025/913 | Os bens e/ou serviços foram colocados à disposição na data 2025-02-26 / © Cegid /

N.º Registo Produtor PT01103451

ZEZEROVO - PRODUCAO AGRICOLA AVICOLA ZEZERE, S.A.

RUA EDUARDO MOTA, N.º 550

2240-518 PAIO MENDES

Contribuinte N.º: 501686460

NIB: 0033 0000 00005384079 17
IBAN: PT50 0033 0000 00005384079 17
SWIFT/BIC: BCOMPTPL

Chamada para a rede fixa nacional

ATCUD: JJ33Z7S8-917

Exmo.(s) Sr.(s)

BIOCOMPOST - COMPOSTOS ORGANICOS, LDA.

Rua General Humberto Delgado, nº 384

Ferreira do Zêzere

Ferreira do Zêzere

2240-037 Aguas Belas Fzz

Telf.: +351 249070026

2.ª Via

Fatura FT FA.2025/917

V/N.º Contrib.	V/Referência	Moeda	Câmbio	Data
509672256	PTRDS65-V Pav.17	EUR	1,000000	26/02/2025

Desc. Comercial	Desc. Fin.	Vencimento	Condição Pagamento	Cliente
0,00	0,00	28/03/2025	Fact. 30 dias	1500

Artigo	Descrição	Lote	IVA	Qtd.	Un.	QTD Caixas	Pr. Unitário	Desc.	Total Líquido
GA02080003	Estrume de Aves Und - Subprodutos Categoria M2		6	1,00	UND	0,0 0	59,000	0,00	59,00
	Quantidade estimada 40 m3								
	PT20250226409656								

"Sobre estes preços incidem ainda os pagamentos e/ou descontos e outras contrapartidas decorrentes de todos os contratos e acordos celebrados entre as partes, nos termos do decreto-lei nº 166/2013 de 27-12"

Bens colocados à disposição do adquirente em : 26/02/2025

Quadro Resumo de Impostos

Taxa/Valor	Incid./Qtd.	Total	Motivo Isenção
IVA (6,00)	59,00	3,54	

Mercadoria/Serviços	59,00
Descontos Comerciais	0,00
Desconto Financeiro	0,00
Portes	0,00
Outros Serviços	0,00
Adiantamentos	0,00
IVA	3,54
Ecovalor	0,00
IEC	0,00
Acerto	0,00
Total (EUR)	**62,54**

Carga - V/Carro

Relvas - 2025-02-26 / 16:47
Rua Eduardo Mota, nº 550

Ferreira do Zêzere
2240-518 Paio Mendes
Portugal (Santarém)

Descarga

Cabrieira - 2025-02-26 / 18:01
Cabrieira, s/n
Aguas Belas
Ferreira do Zêzere
2240-000 Aguas Belas Fzz

Paletes LPR 66 (80x120) : 0
Paletes LPR 65 (80x60) : 0
Paletes Logifruit 81 (80x120) : 0
Paletes Logifruit 41 (80x60) : 0
Caixa Logifruit 618: 0

Após o vencimento, reservamos o direito de cobrar juros de mora, nos termos da lei

Elaborado por : Sandra Silva

gfZo-Processado por Programa Certificado n.º 0030/AT / FT FA.2025/917 | Os bens e/ou serviços foram colocados à disposição na data 2025-02-26 / © Cegid /

N.º Registo Produtor PT01103451

ZEZEROVO - PRODUCAO AGRICOLA AVICOLA ZEZERE, S.A.

RUA EDUARDO MOTA, N.º 550

2240-518 PAIO MENDES

Contribuinte N.º: 501686460

NIB: 0033 0000 00005384079 17
IBAN: PT50 0033 0000 00005384079 17
SWIFT/BIC: BCOMPTPL

Chamada para a rede fixa nacional

ATCUD: JJ33Z7S8-930

Exmo.(s) Sr.(s)

BIOCOMPOST - COMPOSTOS ORGANICOS, LDA.

Rua General Humberto Delgado, nº 384

Ferreira do Zêzere

Ferreira do Zêzere

2240-037 Aguas Belas Fzz

Telf.: +351 249070026

2.ª Via

Fatura FT FA.2025/930

V/N.º Contrib.	V/Referência	Moeda	Câmbio	Data
509672256	PTRDS65-V Pav.17	EUR	1,000000	27/02/2025

Desc. Comercial	Desc. Fin.	Vencimento	Condição Pagamento	Cliente
0,00	0,00	29/03/2025	Fact. 30 dias	1500

Artigo	Descrição	Lote	IVA	Qtd.	Un.	QTD Caixas	Pr. Unitário	Desc.	Total Líquido
GA02080003	Estrume de Aves Und - Subprodutos Categoria M2		6	1,00	UND	0,0 0	59,000	0,00	59,00
	Quantidade estimada 40 m3								
	PT20250227416544								

"Sobre estes preços incidem ainda os pagamentos e/ou descontos e outras contrapartidas decorrentes de todos os contratos e acordos celebrados entre as partes, nos termos do decreto-lei nº 166/2013 de 27-12"

Bens colocados à disposição do adquirente em : 27/02/2025

Quadro Resumo de Impostos

Taxa/Valor	Incid./Qtd.	Total	Motivo Isenção
IVA (6,00)	59,00	3,54	

Mercadoria/Serviços	59,00
Descontos Comerciais	0,00
Desconto Financeiro	0,00
Portes	0,00
Outros Serviços	0,00
Adiantamentos	0,00
IVA	3,54
Ecovalor	0,00
IEC	0,00
Acerto	0,00
Total (EUR)	**62,54**

Carga - V/Carro

Relvas - 2025-02-27 / 09:43
Rua Eduardo Mota, nº 550

Ferreira do Zêzere
2240-518 Paio Mendes
Portugal (Santarém)

Descarga

Cabrieira - 2025-02-27 / 18:02
Cabrieira, s/n
Aguas Belas
Ferreira do Zêzere
2240-000 Aguas Belas Fzz

Paletes LPR 66 (80x120) : 0
Paletes LPR 65 (80x60) : 0
Paletes Logifruit 81 (80x120) : 0
Paletes Logifruit 41 (80x60) : 0
Caixa Logifruit 618: 0

Após o vencimento, reservamos o direito de cobrar juros de mora, nos termos da lei

Elaborado por : Sandra Silva

LY1B-Processado por Programa Certificado n.º 0030/AT / FT FA.2025/930 | Os bens e/ou serviços foram colocados à disposição na data 2025-02-27 / © Cegid /

N.º Registo Produtor PT01103451

ZEZEROVO - PRODUCAO AGRICOLA AVICOLA ZEZERE, S.A.

RUA EDUARDO MOTA, N.º 550

2240-518 PAIO MENDES

Contribuinte N.º: 501686460

NIB: 0033 0000 00005384079 17
IBAN: PT50 0033 0000 00005384079 17
SWIFT/BIC: BCOMPTPL

Chamada para a rede fixa nacional

2.ª Via

ATCUD: JJ33Z7S8-938

Exmo.(s) Sr.(s)

BIOCOMPOST - COMPOSTOS ORGANICOS, LDA.

Rua General Humberto Delgado, nº 384

Ferreira do Zêzere

Ferreira do Zêzere

2240-037 Aguas Belas Fzz

Telf.: +351 249070026

Fatura FT FA.2025/938

V/N.º Contrib.	V/Referência	Moeda	Câmbio	Data
509672256	PTRDS65-V Pav.17	EUR	1,000000	27/02/2025

Desc. Comercial	Desc. Fin.	Vencimento	Condição Pagamento	Cliente
0,00	0,00	29/03/2025	Fact. 30 dias	1500

Artigo	Descrição	Lote	IVA	Qtd.	Un.	QTD Caixas	Pr. Unitário	Desc.	Total Líquido
GA02080003	Estrume de Aves Und - Subprodutos Categoria M2		6	1,00	UND	0,0 0	59,000	0,00	59,00
	Quantidade estimada 40 m3								
	PT20250227430235								

"Sobre estes preços incidem ainda os pagamentos e/ou descontos e outras contrapartidas decorrentes de todos os contratos e acordos celebrados entre as partes, nos termos do decreto-lei nº 166/2013 de 27-12"

Bens colocados à disposição do adquirente em : 27/02/2025

Quadro Resumo de Impostos

Taxa/Valor	Incid./Qtd.	Total	Motivo Isenção
IVA (6,00)	59,00	3,54	

Mercadoria/Serviços	59,00
Descontos Comerciais	0,00
Desconto Financeiro	0,00
Portes	0,00
Outros Serviços	0,00
Adiantamentos	0,00
IVA	3,54
Ecovalor	0,00
IEC	0,00
Acerto	0,00
Total (EUR)	**62,54**

Carga - V/Carro

Relvas - 2025-02-27 / 16:00

Rua Eduardo Mota, nº 550

Ferreira do Zêzere

2240-518 Paio Mendes

Portugal (Santarém)

Descarga

Cabrieira - 2025-02-27 / 19:01

Cabrieira, s/n

Aguas Belas

Ferreira do Zêzere

2240-000 Aguas Belas Fzz

Paletes LPR 66 (80x120) : 0
Paletes LPR 65 (80x60) : 0
Paletes Logifruit 81 (80x120) : 0
Paletes Logifruit 41 (80x60) : 0
Caixa Logifruit 618: 0

Após o vencimento, reservamos o direito de cobrar juros de mora, nos termos da lei

Elaborado por : Sandra Silva

WbrU-Processado por Programa Certificado n.º 0030/AT / FT FA.2025/938 | Os bens e/ou serviços foram colocados à disposição na data 2025-02-27 / © Cegid /

N.º Registo Produtor PT01103451

ZEZEROVO - PRODUCAO AGRICOLA AVICOLA ZEZERE, S.A.

RUA EDUARDO MOTA, N.º 550

2240-518 PAIO MENDES

Contribuinte N.º: 501686460

NIB: 0033 0000 00005384079 17
IBAN: PT50 0033 0000 00005384079 17
SWIFT/BIC: BCOMPTPL

Chamada para a rede fixa nacional

ATCUD: JJ33Z7S8-1107

Exmo.(s) Sr.(s)

BIOCOMPOST - COMPOSTOS ORGANICOS, LDA.

Rua General Humberto Delgado, nº 384

Ferreira do Zêzere

Ferreira do Zêzere

2240-037 Aguas Belas Fzz

Telf.: +351 249070026

2.ª Via

Fatura FT FA.2025/1107

V/N.º Contrib.	V/Referência	Moeda	Câmbio	Data
509672256	PTRDS65-V Pav 17	EUR	1,000000	11/03/2025

Desc. Comercial	Desc. Fin.	Vencimento	Condição Pagamento	Cliente
0,00	0,00	10/04/2025	Fact. 30 dias	1500

Artigo	Descrição	Lote	IVA	Qtd.	Un.	QTD Caixas	Pr. Unitário	Desc.	Total Líquido
GA02080003	Estrume de Aves Und - Subprodutos Categoria M2		6	1,00	UND	0,0 0	59,000	0,00	59,00
	Quantidade estimada 40 m3								
	PT20250311120425								

"Sobre estes preços incidem ainda os pagamentos e/ou descontos e outras contrapartidas decorrentes de todos os contratos e acordos celebrados entre as partes, nos termos do decreto-lei nº 166/2013 de 27-12"

Bens colocados à disposição do adquirente em : 11/03/2025

Quadro Resumo de Impostos

Taxa/Valor	Incid./Qtd.	Total	Motivo Isenção
IVA (6,00)	59,00	3,54	

Mercadoria/Serviços	59,00
Descontos Comerciais	0,00
Desconto Financeiro	0,00
Portes	0,00
Outros Serviços	0,00
Adiantamentos	0,00
IVA	3,54
Ecovalor	0,00
IEC	0,00
Acerto	0,00
Total (EUR)	**62,54**

Carga - V/Carro

Relvas - 2025-03-11 / 09:24
Rua Eduardo Mota, nº 550

Ferreira do Zêzere
2240-518 Paio Mendes
Portugal (Santarém)

Descarga

Cabrieira - 2025-03-11 / 16:01
Cabrieira, s/n
Aguas Belas
Ferreira do Zêzere
2240-000 Aguas Belas Fzz

Paletes LPR 66 (80x120) : 0
Paletes LPR 65 (80x60) : 0
Paletes Logifruit 81 (80x120) : 0
Paletes Logifruit 41 (80x60) : 0
Caixa Logifruit 618: 0

Após o vencimento, reservamos o direito de cobrar juros de mora, nos termos da lei

Elaborado por : Rosa Alcobia

MiZ4-Processado por Programa Certificado n.º 0030/AT / FT FA.2025/1107 | Os bens e/ou serviços foram colocados à disposição na data 2025-03-11 / © Cegid /

N.º Registo Produtor PT01103451

ZEZEROVO - PRODUCAO AGRICOLA AVICOLA ZEZERE, S.A.

RUA EDUARDO MOTA, N.º 550

2240-518 PAIO MENDES

Contribuinte N.º: 501686460

NIB: 0033 0000 00005384079 17
IBAN: PT50 0033 0000 00005384079 17
SWIFT/BIC: BCOMPTPL

Chamada para a rede fixa nacional

ATCUD: JJ33Z7S8-1109

Exmo.(s) Sr.(s)

BIOCOMPOST - COMPOSTOS ORGANICOS, LDA.

Rua General Humberto Delgado, nº 384

Ferreira do Zêzere

Ferreira do Zêzere

2240-037 Aguas Belas Fzz

Telf.: +351 249070026

2.ª Via

Fatura FT FA.2025/1109

V/N.º Contrib.	V/Referência	Moeda	Câmbio	Data
509672256	PTRDS65-V Pav 17	EUR	1,000000	11/03/2025

Desc. Comercial	Desc. Fin.	Vencimento	Condição Pagamento	Cliente
0,00	0,00	10/04/2025	Fact. 30 dias	1500

Artigo	Descrição	Lote	IVA	Qtd.	Un.	QTD Caixas	Pr. Unitário	Desc.	Total Líquido
GA02080003	Estrume de Aves Und - Subprodutos Categoria M2		6	1,00	UND	0,0 0	59,000	0,00	59,00
	Quantidade estimada 40 m3								
	PT20250311124165								

"Sobre estes preços incidem ainda os pagamentos e/ou descontos e outras contrapartidas decorrentes de todos os contratos e acordos celebrados entre as partes, nos termos do decreto-lei nº 166/2013 de 27-12"

Bens colocados à disposição do adquirente em : 11/03/2025

Quadro Resumo de Impostos

Taxa/Valor	Incid./Qtd.	Total	Motivo Isenção
IVA (6,00)	59,00	3,54	

Mercadoria/Serviços	59,00
Descontos Comerciais	0,00
Desconto Financeiro	0,00
Portes	0,00
Outros Serviços	0,00
Adiantamentos	0,00
IVA	3,54
Ecovalor	0,00
IEC	0,00
Acerto	0,00
Total (EUR)	**62,54**

Carga - V/Carro

Relvas - 2025-03-11 / 10:52
Rua Eduardo Mota, nº 550

Ferreira do Zêzere
2240-518 Paio Mendes
Portugal (Santarém)

Descarga

Cabrieira - 2025-03-11 / 12:01
Cabrieira, s/n
Aguas Belas
Ferreira do Zêzere
2240-000 Aguas Belas Fzz

Paletes LPR 66 (80x120) : 0
Paletes LPR 65 (80x60) : 0
Paletes Logifruit 81 (80x120) : 0
Paletes Logifruit 41 (80x60) : 0
Caixa Logifruit 618: 0

Após o vencimento, reservamos o direito de cobrar juros de mora, nos termos da lei

Elaborado por : Rosa Alcobia

eAk+-Processado por Programa Certificado n.º 0030/AT / FT FA.2025/1109 | Os bens e/ou serviços foram colocados à disposição na data 2025-03-11 / © Cegid /

N.º Registo Produtor PT01103451

ZEZEROVO - PRODUCAO AGRICOLA AVICOLA ZEZERE, S.A.

RUA EDUARDO MOTA, N.º 550

2240-518 PAIO MENDES

Contribuinte N.º: 501686460

NIB: 0033 0000 00005384079 17
IBAN: PT50 0033 0000 00005384079 17
SWIFT/BIC: BCOMPTPL

Chamada para a rede fixa nacional

ATCUD: JJ33Z7S8-1112

Exmo.(s) Sr.(s)

BIOCOMPOST - COMPOSTOS ORGANICOS, LDA.

Rua General Humberto Delgado, nº 384

Ferreira do Zêzere

Ferreira do Zêzere

2240-037 Aguas Belas Fzz

Telf.: +351 249070026

2.ª Via

Fatura FT FA.2025/1112

V/N.º Contrib.	V/Referência	Moeda	Câmbio	Data
509672256	PTRDS65-V Pav. 17	EUR	1,000000	11/03/2025

Desc. Comercial	Desc. Fin.	Vencimento	Condição Pagamento	Cliente
0,00	0,00	10/04/2025	Fact. 30 dias	1500

Artigo	Descrição	Lote	IVA	Qtd.	Un.	QTD Caixas	Pr. Unitário	Desc.	Total Líquido
GA02080003	Estrume de Aves Und - Subprodutos Categoria M2		6	1,00	UND	0,0 0	59,000	0,00	59,00
	Quantidade estimada 40 m3								
	PT20250311129372								

"Sobre estes preços incidem ainda os pagamentos e/ou descontos e outras contrapartidas decorrentes de todos os contratos e acordos celebrados entre as partes, nos termos do decreto-lei nº 166/2013 de 27-12"

Bens colocados à disposição do adquirente em : 11/03/2025

Quadro Resumo de Impostos

Taxa/Valor	Incid./Qtd.	Total	Motivo Isenção
IVA (6,00)	59,00	3,54	

Mercadoria/Serviços	59,00
Descontos Comerciais	0,00
Desconto Financeiro	0,00
Portes	0,00
Outros Serviços	0,00
Adiantamentos	0,00
IVA	3,54
Ecovalor	0,00
IEC	0,00
Acerto	0,00
Total (EUR)	**62,54**

Carga - V/Carro

Relvas - 2025-03-11 / 13:21
Rua Eduardo Mota, nº 550

Ferreira do Zêzere
2240-518 Paio Mendes
Portugal (Santarém)

Descarga

Cabrieira - 2025-03-11 / 17:01
Cabrieira, s/n
Aguas Belas
Ferreira do Zêzere
2240-000 Aguas Belas Fzz

Paletes LPR 66 (80x120) : 0
Paletes LPR 65 (80x60) : 0
Paletes Logifruit 81 (80x120) : 0
Paletes Logifruit 41 (80x60) : 0
Caixa Logifruit 618: 0

Após o vencimento, reservamos o direito de cobrar juros de mora, nos termos da lei

Elaborado por : Sandra Silva

cHuk-Processado por Programa Certificado n.º 0030/AT / FT FA.2025/1112 | Os bens e/ou serviços foram colocados à disposição na data 2025-03-11 / © Cegid /

N.º Registo Produtor PT01103451

ZEZEROVO - PRODUCAO AGRICOLA AVICOLA ZEZERE, S.A.

RUA EDUARDO MOTA, N.º 550

2240-518 PAIO MENDES

Contribuinte N.º: 501686460

NIB: 0033 0000 00005384079 17
IBAN: PT50 0033 0000 00005384079 17
SWIFT/BIC: BCOMPTPL

Chamada para a rede fixa nacional

ATCUD: JJ33Z7S8-1117

Exmo.(s) Sr.(s)

BIOCOMPOST - COMPOSTOS ORGANICOS, LDA.

Rua General Humberto Delgado, nº 384

Ferreira do Zêzere

Ferreira do Zêzere

2240-037 Aguas Belas Fzz

Telf.: +351 249070026

2.ª Via

Fatura FT FA.2025/1117

V/N.º Contrib.	V/Referência	Moeda	Câmbio	Data
509672256	PTRDS65-V Pav. 17	EUR	1,000000	11/03/2025

Desc. Comercial	Desc. Fin.	Vencimento	Condição Pagamento	Cliente
0,00	0,00	10/04/2025	Fact. 30 dias	1500

Artigo	Descrição	Lote	IVA	Qtd.	Un.	QTD Caixas	Pr. Unitário	Desc.	Total Líquido
GA02080003	Estrume de Aves Und - Subprodutos Categoria M2		6	1,00	UND	0,0 0	59,000	0,00	59,00
	Quantidade estimada 40 m3								
	PT20250311130506								

"Sobre estes preços incidem ainda os pagamentos e/ou descontos e outras contrapartidas decorrentes de todos os contratos e acordos celebrados entre as partes, nos termos do decreto-lei nº 166/2013 de 27-12"

Bens colocados à disposição do adquirente em : 11/03/2025

Quadro Resumo de Impostos

Taxa/Valor	Incid./Qtd.	Total	Motivo Isenção
IVA (6,00)	59,00	3,54	

Mercadoria/Serviços	59,00
Descontos Comerciais	0,00
Desconto Financeiro	0,00
Portes	0,00
Outros Serviços	0,00
Adiantamentos	0,00
IVA	3,54
Ecovalor	0,00
IEC	0,00
Acerto	0,00
Total (EUR)	**62,54**

Carga - V/Carro

Relvas - 2025-03-11 / 14:17
Rua Eduardo Mota, nº 550

Ferreira do Zêzere
2240-518 Paio Mendes
Portugal (Santarém)

Descarga

Cabrieira - 2025-03-11 / 18:01
Cabrieira, s/n
Aguas Belas
Ferreira do Zêzere
2240-000 Aguas Belas Fzz

Paletes LPR 66 (80x120) : 0
Paletes LPR 65 (80x60) : 0
Paletes Logifruit 81 (80x120) : 0
Paletes Logifruit 41 (80x60) : 0
Caixa Logifruit 618: 0

Após o vencimento, reservamos o direito de cobrar juros de mora, nos termos da lei

Elaborado por : Sandra Silva

AUSX-Processado por Programa Certificado n.º 0030/AT / FT FA.2025/1117 | Os bens e/ou serviços foram colocados à disposição na data 2025-03-11 / © Cegid /

N.º Registo Produtor PT01103451

ZEZEROVO - PRODUCAO AGRICOLA AVICOLA ZEZERE, S.A.

RUA EDUARDO MOTA, N.º 550

2240-518 PAIO MENDES

Contribuinte N.º: 501686460

NIB: 0033 0000 00005384079 17
IBAN: PT50 0033 0000 00005384079 17
SWIFT/BIC: BCOMPTPL

Chamada para a rede fixa nacional

ATCUD: JJ33Z7S8-1118

Exmo.(s) Sr.(s)

BIOCOMPOST - COMPOSTOS ORGANICOS, LDA.

Rua General Humberto Delgado, nº 384

Ferreira do Zêzere

Ferreira do Zêzere

2240-037 Aguas Belas Fzz

Telf.: +351 249070026

2.ª Via

Fatura FT FA.2025/1118

V/N.º Contrib.	V/Referência	Moeda	Câmbio	Data
509672256	PTRDS65-V Pav. 17	EUR	1,000000	11/03/2025

Desc. Comercial	Desc. Fin.	Vencimento	Condição Pagamento	Cliente
0,00	0,00	10/04/2025	Fact. 30 dias	1500

Artigo	Descrição	Lote	IVA	Qtd.	Un.	QTD Caixas	Pr. Unitário	Desc.	Total Líquido
GA02080003	Estrume de Aves Und - Subprodutos Categoria M2		6	1,00	UND	0,0 0	59,000	0,00	59,00
	Quantidade estimada 40 m3								
	PT20250311133067								

"Sobre estes preços incidem ainda os pagamentos e/ou descontos e outras contrapartidas decorrentes de todos os contratos e acordos celebrados entre as partes, nos termos do decreto-lei nº 166/2013 de 27-12"

Bens colocados à disposição do adquirente em : 11/03/2025

Quadro Resumo de Impostos

Taxa/Valor	Incid./Qtd.	Total	Motivo Isenção
IVA (6,00)	59,00	3,54	

Mercadoria/Serviços	59,00
Descontos Comerciais	0,00
Desconto Financeiro	0,00
Portes	0,00
Outros Serviços	0,00
Adiantamentos	0,00
IVA	3,54
Ecovalor	0,00
IEC	0,00
Acerto	0,00
Total (EUR)	**62,54**

Carga - V/Carro

Relvas - 2025-03-11 / 15:18
Rua Eduardo Mota, nº 550

Ferreira do Zêzere
2240-518 Paio Mendes
Portugal (Santarém)

Descarga

Cabrieira - 2025-03-11 / 18:02
Cabrieira, s/n
Aguas Belas
Ferreira do Zêzere
2240-000 Aguas Belas Fzz

Paletes LPR 66 (80x120) : 0
Paletes LPR 65 (80x60) : 0
Paletes Logifruit 81 (80x120) : 0
Paletes Logifruit 41 (80x60) : 0
Caixa Logifruit 618: 0

Após o vencimento, reservamos o direito de cobrar juros de mora, nos termos da lei

Elaborado por : Sandra Silva

NJEg-Processado por Programa Certificado n.º 0030/AT / FT FA.2025/1118 | Os bens e/ou serviços foram colocados à disposição na data 2025-03-11 / © Cegid /

N.º Registo Produtor PT01103451

ZEZEROVO - PRODUCAO AGRICOLA AVICOLA ZEZERE, S.A.

RUA EDUARDO MOTA, N.º 550

2240-518 PAIO MENDES

Contribuinte N.º: 501686460

NIB: 0033 0000 00005384079 17
IBAN: PT50 0033 0000 00005384079 17
SWIFT/BIC: BCOMPTPL

Chamada para a rede fixa nacional

ATCUD: JJ33Z7S8-2194

Exmo.(s) Sr.(s)

BIOCOMPOST - COMPOSTOS ORGANICOS, LDA.

Rua General Humberto Delgado, nº 384

Ferreira do Zêzere

Ferreira do Zêzere

2240-037 Aguas Belas Fzz

Telf.: +351 249070026

2.ª Via

Fatura FT FA.2025/2194

V/N.º Contrib.	V/Referência	Moeda	Câmbio	Data
509672256	PTRDS65-V Pav. 17	EUR	1,000000	26/05/2025

Desc. Comercial	Desc. Fin.	Vencimento	Condição Pagamento	Cliente
0,00	0,00	25/06/2025	Fact. 30 dias	1500

Artigo	Descrição	Lote	IVA	Qtd.	Un.	QTD Caixas		Pr. Unitário	Desc.	Total Líquido
GA02080003	Estrume de Aves Und - Subprodutos Categoria M2		6	1,00	UND	0,0	0	30,000	0,00	30,00
	Quantidade estimada 24 m3									
	PT20250526385888									

"Sobre estes preços incidem ainda os pagamentos e/ou descontos e outras contrapartidas decorrentes de todos os contratos e acordos celebrados entre as partes, nos termos do decreto-lei nº 166/2013 de 27-12"

Bens colocados à disposição do adquirente em : 26/05/2025

Quadro Resumo de Impostos

Taxa/Valor	Incid./Qtd.	Total	Motivo Isenção
IVA (6,00)	30,00	1,80	

Mercadoria/Serviços	30,00
Descontos Comerciais	0,00
Desconto Financeiro	0,00
Portes	0,00
Outros Serviços	0,00
Adiantamentos	0,00
IVA	1,80
Ecovalor	0,00
IEC	0,00
Acerto	0,00
Total (EUR)	**31,80**

Carga - V/Carro

Relvas - 2025-05-26 / 14:46
Rua Eduardo Mota, nº 550

Ferreira do Zêzere
2240-518 Paio Mendes
Portugal (Santarém)

Descarga

Cabrieira - 2025-05-26 / 19:01
Cabrieira, s/n
Aguas Belas
Ferreira do Zêzere
2240-000 Aguas Belas Fzz

Paletes LPR 66 (80x120) : 0
Paletes LPR 65 (80x60) : 0
Paletes Logifruit 81 (80x120) : 0
Paletes Logifruit 41 (80x60) : 0
Caixa Logifruit 618: 0

Após o vencimento, reservamos o direito de cobrar juros de mora, nos termos da lei

Elaborado por : Rosa Alcobia

O+nb-Processado por Programa Certificado n.º 0030/AT / FT FA.2025/2194 | Os bens e/ou serviços foram colocados à disposição na data 2025-05-26 / © Cegid /

N.º Registo Produtor PT01103451

ZEZEROVO - PRODUCAO AGRICOLA AVICOLA ZEZERE, S.A.

RUA EDUARDO MOTA, N.º 550

2240-518 PAIO MENDES

Contribuinte N.º: 501686460

NIB: 0033 0000 00005384079 17
IBAN: PT50 0033 0000 00005384079 17
SWIFT/BIC: BCOMPTPL

Chamada para a rede fixa nacional

ATCUD: JJ33Z7S8-2205

Exmo.(s) Sr.(s)

BIOCOMPOST - COMPOSTOS ORGANICOS, LDA.

Rua General Humberto Delgado, nº 384

Ferreira do Zêzere

Ferreira do Zêzere

2240-037 Aguas Belas Fzz

Telf.: +351 249070026

2.ª Via

Fatura FT FA.2025/2205

V/N.º Contrib.	V/Referência	Moeda	Câmbio	Data
509672256	PTRDS65-V Pav. 17	EUR	1,000000	27/05/2025

Desc. Comercial	Desc. Fin.	Vencimento	Condição Pagamento	Cliente
0,00	0,00	26/06/2025	Fact. 30 dias	1500

Artigo	Descrição	Lote	IVA	Qtd.	Un.	QTD Caixas		Pr. Unitário	Desc.	Total Líquido
GA02080003	Estrume de Aves Und - Subprodutos Categoria M2		6	1,00	UND	0,0	0	30,000	0,00	30,00
	Quantidade estimada 24 m3									
	PT20250527398774									

"Sobre estes preços incidem ainda os pagamentos e/ou descontos e outras contrapartidas decorrentes de todos os contratos e acordos celebrados entre as partes, nos termos do decreto-lei nº 166/2013 de 27-12"

Bens colocados à disposição do adquirente em : 27/05/2025

Quadro Resumo de Impostos

Taxa/Valor	Incid./Qtd.	Total	Motivo Isenção
IVA (6,00)	30,00	1,80	

Mercadoria/Serviços	30,00
Descontos Comerciais	0,00
Desconto Financeiro	0,00
Portes	0,00
Outros Serviços	0,00
Adiantamentos	0,00
IVA	1,80
Ecovalor	0,00
IEC	0,00
Acerto	0,00
Total (EUR)	**31,80**

Carga - V/Carro

Relvas - 2025-05-27 / 10:01
Rua Eduardo Mota, nº 550

Ferreira do Zêzere
2240-518 Paio Mendes
Portugal (Santarém)

Descarga

Cabrieira - 2025-05-27 / 11:01
Cabrieira, s/n
Aguas Belas
Ferreira do Zêzere
2240-000 Aguas Belas Fzz

Paletes LPR 66 (80x120) : 0
Paletes LPR 65 (80x60) : 0
Paletes Logifruit 81 (80x120) : 0
Paletes Logifruit 41 (80x60) : 0
Caixa Logifruit 618: 0

Após o vencimento, reservamos o direito de cobrar juros de mora, nos termos da lei

Elaborado por : Rosa Alcobia

XwtR-Processado por Programa Certificado n.º 0030/AT / FT FA.2025/2205 | Os bens e/ou serviços foram colocados à disposição na data 2025-05-27 / © Cegid /

N.º Registo Produtor PT01103451

ZEZEROVO - PRODUCAO AGRICOLA AVICOLA ZEZERE, S.A.

RUA EDUARDO MOTA, N.º 550

2240-518 PAIO MENDES

Contribuinte N.º: 501686460

NIB: 0033 0000 00005384079 17
IBAN: PT50 0033 0000 00005384079 17
SWIFT/BIC: BCOMPTPL

Chamada para a rede fixa nacional

ATCUD: JJ33Z7S8-2206

Exmo.(s) Sr.(s)

BIOCOMPOST - COMPOSTOS ORGANICOS, LDA.

Rua General Humberto Delgado, nº 384

Ferreira do Zêzere

Ferreira do Zêzere

2240-037 Aguas Belas Fzz

Telf.: +351 249070026

2.ª Via

Fatura FT FA.2025/2206

V/N.º Contrib.	V/Referência	Moeda	Câmbio	Data
509672256	PTRDS65-V Pav. 17	EUR	1,000000	27/05/2025

Desc. Comercial	Desc. Fin.	Vencimento	Condição Pagamento	Cliente
0,00	0,00	26/06/2025	Fact. 30 dias	1500

Artigo	Descrição	Lote	IVA	Qtd.	Un.	QTD Caixas	Pr. Unitário	Desc.	Total Líquido
GA02080003	Estrume de Aves Und - Subprodutos Categoria M2		6	1,00	UND	0,0 0	30,000	0,00	30,00
	Quantidade estimada 24 m3								
	PT20250527398907								

"Sobre estes preços incidem ainda os pagamentos e/ou descontos e outras contrapartidas decorrentes de todos os contratos e acordos celebrados entre as partes, nos termos do decreto-lei nº 166/2013 de 27-12"

Bens colocados à disposição do adquirente em : 27/05/2025

Quadro Resumo de Impostos

Taxa/Valor	Incid./Qtd.	Total	Motivo Isenção
IVA (6,00)	30,00	1,80	

Mercadoria/Serviços	30,00
Descontos Comerciais	0,00
Desconto Financeiro	0,00
Portes	0,00
Outros Serviços	0,00
Adiantamentos	0,00
IVA	1,80
Ecovalor	0,00
IEC	0,00
Acerto	0,00
Total (EUR)	**31,80**

Carga - V/Carro

Relvas - 2025-05-27 / 10:02
Rua Eduardo Mota, nº 550

Ferreira do Zêzere
2240-518 Paio Mendes
Portugal (Santarém)

Descarga

Cabrieira - 2025-05-27 / 12:01
Cabrieira, s/n
Aguas Belas
Ferreira do Zêzere
2240-000 Aguas Belas Fzz

Paletes LPR 66 (80x120) : 0
Paletes LPR 65 (80x60) : 0
Paletes Logifruit 81 (80x120) : 0
Paletes Logifruit 41 (80x60) : 0
Caixa Logifruit 618: 0

Após o vencimento, reservamos o direito de cobrar juros de mora, nos termos da lei

Elaborado por : Rosa Alcobia

eTzW-Processado por Programa Certificado n.º 0030/AT / FT FA.2025/2206 | Os bens e/ou serviços foram colocados à disposição na data 2025-05-27 / © Cegid /

N.º Registo Produtor PT01103451

ZEZEROVO - PRODUCAO AGRICOLA AVICOLA ZEZERE, S.A.

RUA EDUARDO MOTA, N.º 550

2240-518 PAIO MENDES

Contribuinte N.º: 501686460

NIB: 0033 0000 00005384079 17
IBAN: PT50 0033 0000 00005384079 17
SWIFT/BIC: BCOMPTPL

Chamada para a rede fixa nacional

ATCUD: JJ33Z7S8-2208

Exmo.(s) Sr.(s)

BIOCOMPOST - COMPOSTOS ORGANICOS, LDA.

Rua General Humberto Delgado, nº 384

Ferreira do Zêzere

Ferreira do Zêzere

2240-037 Aguas Belas Fzz

Telf.: +351 249070026

2.ª Via

Fatura FT FA.2025/2208

V/N.º Contrib.	V/Referência	Moeda	Câmbio	Data
509672256	PTRDS65-V Pav. 17	EUR	1,000000	27/05/2025

Desc. Comercial	Desc. Fin.	Vencimento	Condição Pagamento	Cliente
0,00	0,00	26/06/2025	Fact. 30 dias	1500

Artigo	Descrição	Lote	IVA	Qtd.	Un.	QTD Caixas		Pr. Unitário	Desc.	Total Líquido
GA02080003	Estrume de Aves Und - Subprodutos Categoria M2		6	1,00	UND	0,0	0	30,000	0,00	30,00
	Quantidade estimada 24 m3									
	PT20250527402510									

"Sobre estes preços incidem ainda os pagamentos e/ou descontos e outras contrapartidas decorrentes de todos os contratos e acordos celebrados entre as partes, nos termos do decreto-lei nº 166/2013 de 27-12"

Bens colocados à disposição do adquirente em : 27/05/2025

Quadro Resumo de Impostos

Taxa/Valor	Incid./Qtd.	Total	Motivo Isenção
IVA (6,00)	30,00	1,80	

Mercadoria/Serviços	30,00
Descontos Comerciais	0,00
Desconto Financeiro	0,00
Portes	0,00
Outros Serviços	0,00
Adiantamentos	0,00
IVA	1,80
Ecovalor	0,00
IEC	0,00
Acerto	0,00
Total (EUR)	**31,80**

Carga - V/Carro

Relvas - 2025-05-27 / 11:27
Rua Eduardo Mota, nº 550

Ferreira do Zêzere
2240-518 Paio Mendes
Portugal (Santarém)

Descarga

Cabrieira - 2025-05-27 / 15:01
Cabrieira, s/n
Aguas Belas
Ferreira do Zêzere
2240-000 Aguas Belas Fzz

Paletes LPR 66 (80x120) : 0
Paletes LPR 65 (80x60) : 0
Paletes Logifruit 81 (80x120) : 0
Paletes Logifruit 41 (80x60) : 0
Caixa Logifruit 618: 0

Após o vencimento, reservamos o direito de cobrar juros de mora, nos termos da lei

Elaborado por : Rosa Alcobia

ZnpN-Processado por Programa Certificado n.º 0030/AT / FT FA.2025/2208 | Os bens e/ou serviços foram colocados à disposição na data 2025-05-27 / © Cegid /

N.º Registo Produtor PT01103451

ZEZEROVO - PRODUCAO AGRICOLA AVICOLA ZEZERE, S.A.

RUA EDUARDO MOTA, N.º 550

2240-518 PAIO MENDES

Contribuinte N.º: 501686460

NIB: 0033 0000 00005384079 17
IBAN: PT50 0033 0000 00005384079 17
SWIFT/BIC: BCOMPTPL

Chamada para a rede fixa nacional

ATCUD: JJ33Z7S8-2227

Exmo.(s) Sr.(s)

BIOCOMPOST - COMPOSTOS ORGANICOS, LDA.

Rua General Humberto Delgado, nº 384

Ferreira do Zêzere

Ferreira do Zêzere

2240-037 Aguas Belas Fzz

Telf.: +351 249070026

2.ª Via

Fatura FT FA.2025/2227

V/N.º Contrib.	V/Referência	Moeda	Câmbio	Data
509672256	PTRDS65-V Pav. 17	EUR	1,000000	28/05/2025

Desc. Comercial	Desc. Fin.	Vencimento	Condição Pagamento	Cliente
0,00	0,00	27/06/2025	Fact. 30 dias	1500

Artigo	Descrição	Lote	IVA	Qtd.	Un.	QTD Caixas		Pr. Unitário	Desc.	Total Líquido
GA02080003	Estrume de Aves Und - Subprodutos Categoria M2		6	1,00	UND	0,0	0	30,000	0,00	30,00
	Quantidade estimada 24 m3									
	PT20250528427776									

"Sobre estes preços incidem ainda os pagamentos e/ou descontos e outras contrapartidas decorrentes de todos os contratos e acordos celebrados entre as partes, nos termos do decreto-lei nº 166/2013 de 27-12"

Bens colocados à disposição do adquirente em : 27/05/2025

Quadro Resumo de Impostos

Taxa/Valor	Incid./Qtd.	Total	Motivo Isenção
IVA (6,00)	30,00	1,80	

Mercadoria/Serviços	30,00
Descontos Comerciais	0,00
Desconto Financeiro	0,00
Portes	0,00
Outros Serviços	0,00
Adiantamentos	0,00
IVA	1,80
Ecovalor	0,00
IEC	0,00
Acerto	0,00
Total (EUR)	**31,80**

Carga - V/Carro

Relvas - 2025-05-28 / 12:51
Rua Eduardo Mota, nº 550

Ferreira do Zêzere
2240-518 Paio Mendes
Portugal (Santarém)

Descarga

Cabrieira - 2025-05-28 / 13:01
Cabrieira, s/n
Aguas Belas
Ferreira do Zêzere
2240-000 Aguas Belas Fzz

Paletes LPR 66 (80x120) : 0
Paletes LPR 65 (80x60) : 0
Paletes Logifruit 81 (80x120) : 0
Paletes Logifruit 41 (80x60) : 0
Caixa Logifruit 618: 0

Após o vencimento, reservamos o direito de cobrar juros de mora, nos termos da lei

Elaborado por : Rosa Alcobia

ALHi-Processado por Programa Certificado n.º 0030/AT / FT FA.2025/2227 | Os bens e/ou serviços foram colocados à disposição na data 2025-05-28 / © Cegid /

N.º Registo Produtor PT01103451

ZEZEROVO - PRODUCAO AGRICOLA AVICOLA ZEZERE, S.A.

RUA EDUARDO MOTA, N.º 550

2240-518 PAIO MENDES

Contribuinte N.º: 501686460

NIB: 0033 0000 00005384079 17
IBAN: PT50 0033 0000 00005384079 17
SWIFT/BIC: BCOMPTPL

Chamada para a rede fixa nacional

ATCUD: JJ33Z7S8-2232

Exmo.(s) Sr.(s)

BIOCOMPOST - COMPOSTOS ORGANICOS, LDA.

Rua General Humberto Delgado, nº 384

Ferreira do Zêzere

Ferreira do Zêzere

2240-037 Aguas Belas Fzz

Telf.: +351 249070026

2.ª Via

Fatura FT FA.2025/2232

V/N.º Contrib.	V/Referência	Moeda	Câmbio	Data
509672256	PTRDS65-V Pav. 17	EUR	1,000000	28/05/2025

Desc. Comercial	Desc. Fin.	Vencimento	Condição Pagamento	Cliente
0,00	0,00	27/06/2025	Fact. 30 dias	1500

Artigo	Descrição	Lote	IVA	Qtd.	Un.	QTD Caixas		Pr. Unitário	Desc.	Total Líquido
GA02080003	Estrume de Aves Und - Subprodutos Categoria M2		6	1,00	UND	0,0	0	30,000	0,00	30,00
	Quantidade estimada 24 m3									
	PT20250528429736									

"Sobre estes preços incidem ainda os pagamentos e/ou descontos e outras contrapartidas decorrentes de todos os contratos e acordos celebrados entre as partes, nos termos do decreto-lei nº 166/2013 de 27-12"

Bens colocados à disposição do adquirente em : 28/05/2025

Quadro Resumo de Impostos

Taxa/Valor	Incid./Qtd.	Total	Motivo Isenção
IVA (6,00)	30,00	1,80	

Mercadoria/Serviços	30,00
Descontos Comerciais	0,00
Desconto Financeiro	0,00
Portes	0,00
Outros Serviços	0,00
Adiantamentos	0,00
IVA	1,80
Ecovalor	0,00
IEC	0,00
Acerto	0,00
Total (EUR)	**31,80**

Carga - V/Carro

Relvas - 2025-05-28 / 14:30
Rua Eduardo Mota, nº 550

Ferreira do Zêzere
2240-518 Paio Mendes
Portugal (Santarém)

Descarga

Cabrieira - 2025-05-28 / 17:01
Cabrieira, s/n
Aguas Belas
Ferreira do Zêzere
2240-000 Aguas Belas Fzz

Paletes LPR 66 (80x120) : 0
Paletes LPR 65 (80x60) : 0
Paletes Logifruit 81 (80x120) : 0
Paletes Logifruit 41 (80x60) : 0
Caixa Logifruit 618: 0

Após o vencimento, reservamos o direito de cobrar juros de mora, nos termos da lei

Elaborado por : Sandra Silva

CNk7-Processado por Programa Certificado n.º 0030/AT / FT FA.2025/2232 | Os bens e/ou serviços foram colocados à disposição na data 2025-05-28 / © Cegid /

N.º Registo Produtor PT01103451

ZEZEROVO - PRODUCAO AGRICOLA AVICOLA ZEZERE, S.A.

RUA EDUARDO MOTA, N.º 550

2240-518 PAIO MENDES

Contribuinte N.º: 501686460

NIB: 0033 0000 00005384079 17
IBAN: PT50 0033 0000 00005384079 17
SWIFT/BIC: BCOMPTPL

Chamada para a rede fixa nacional

ATCUD: JJ33Z7S8-2240

Exmo.(s) Sr.(s)

BIOCOMPOST - COMPOSTOS ORGANICOS, LDA.

Rua General Humberto Delgado, nº 384

Ferreira do Zêzere

Ferreira do Zêzere

2240-037 Aguas Belas Fzz

Telf.: +351 249070026

2.ª Via

Fatura FT FA.2025/2240

V/N.º Contrib.	V/Referência	Moeda	Câmbio	Data
509672256	PTRDS65-V Pav. 17	EUR	1,000000	29/05/2025

Desc. Comercial	Desc. Fin.	Vencimento	Condição Pagamento	Cliente
0,00	0,00	28/06/2025	Fact. 30 dias	1500

Artigo	Descrição	Lote	IVA	Qtd.	Un.	QTD Caixas	Pr. Unitário	Desc.	Total Líquido
GA02080003	Estrume de Aves Und - Subprodutos Categoria M2		6	1,00	UND	0,0 0	30,000	0,00	30,00
	Quantidade estimada 24 m3								
	PT20250529438262								

"Sobre estes preços incidem ainda os pagamentos e/ou descontos e outras contrapartidas decorrentes de todos os contratos e acordos celebrados entre as partes, nos termos do decreto-lei nº 166/2013 de 27-12"

Bens colocados à disposição do adquirente em : 29/05/2025

Quadro Resumo de Impostos

Taxa/Valor	Incid./Qtd.	Total	Motivo Isenção
IVA (6,00)	30,00	1,80	

Mercadoria/Serviços	30,00
Descontos Comerciais	0,00
Desconto Financeiro	0,00
Portes	0,00
Outros Serviços	0,00
Adiantamentos	0,00
IVA	1,80
Ecovalor	0,00
IEC	0,00
Acerto	0,00
Total (EUR)	**31,80**

Carga - V/Carro

Relvas - 2025-05-29 / 08:05

Rua Eduardo Mota, nº 550

Ferreira do Zêzere

2240-518 Paio Mendes

Portugal (Santarém)

Descarga

Cabrieira - 2025-05-29 / 19:01

Cabrieira, s/n

Aguas Belas

Ferreira do Zêzere

2240-000 Aguas Belas Fzz

Paletes LPR 66 (80x120) : 0
Paletes LPR 65 (80x60) : 0
Paletes Logifruit 81 (80x120) : 0
Paletes Logifruit 41 (80x60) : 0
Caixa Logifruit 618: 0

Após o vencimento, reservamos o direito de cobrar juros de mora, nos termos da lei

Elaborado por : Sandra Silva

ARy8-Processado por Programa Certificado n.º 0030/AT / FT FA.2025/2240 | Os bens e/ou serviços foram colocados à disposição na data 2025-05-29 / © Cegid /

N.º Registo Produtor PT01103451

ZEZEROVO - PRODUCAO AGRICOLA AVICOLA ZEZERE, S.A.

RUA EDUARDO MOTA, N.º 550

2240-518 PAIO MENDES

Contribuinte N.º: 501686460

NIB: 0033 0000 00005384079 17
IBAN: PT50 0033 0000 00005384079 17
SWIFT/BIC: BCOMPTPL

Chamada para a rede fixa nacional

ATCUD: JJ33Z7S8-2241

Exmo.(s) Sr.(s)

BIOCOMPOST - COMPOSTOS ORGANICOS, LDA.

Rua General Humberto Delgado, nº 384

Ferreira do Zêzere

Ferreira do Zêzere

2240-037 Aguas Belas Fzz

Telf.: +351 249070026

2.ª Via

Fatura FT FA.2025/2241

V/N.º Contrib.	V/Referência	Moeda	Câmbio	Data
509672256	PTRDS65-V Pav. 17	EUR	1,000000	29/05/2025

Desc. Comercial	Desc. Fin.	Vencimento	Condição Pagamento	Cliente
0,00	0,00	28/06/2025	Fact. 30 dias	1500

Artigo	Descrição	Lote	IVA	Qtd.	Un.	QTD Caixas		Pr. Unitário	Desc.	Total Líquido
GA02080003	Estrume de Aves Und - Subprodutos Categoria M2		6	1,00	UND	0,0	0	30,000	0,00	30,00
	Quantidade estimada 24 m3									
	PT20250529438298									

"Sobre estes preços incidem ainda os pagamentos e/ou descontos e outras contrapartidas decorrentes de todos os contratos e acordos celebrados entre as partes, nos termos do decreto-lei nº 166/2013 de 27-12"

Bens colocados à disposição do adquirente em : 29/05/2025

Quadro Resumo de Impostos

Taxa/Valor	Incid./Qtd.	Total	Motivo Isenção
IVA (6,00)	30,00	1,80	

Mercadoria/Serviços	30,00
Descontos Comerciais	0,00
Desconto Financeiro	0,00
Portes	0,00
Outros Serviços	0,00
Adiantamentos	0,00
IVA	1,80
Ecovalor	0,00
IEC	0,00
Acerto	0,00
Total (EUR)	**31,80**

Carga - V/Carro

Relvas - 2025-05-29 / 08:07
Rua Eduardo Mota, nº 550

Ferreira do Zêzere
2240-518 Paio Mendes
Portugal (Santarém)

Descarga

Cabrieira - 2025-05-29 / 19:02
Cabrieira, s/n
Aguas Belas
Ferreira do Zêzere
2240-000 Aguas Belas Fzz

Paletes LPR 66 (80x120) : 0
Paletes LPR 65 (80x60) : 0
Paletes Logifruit 81 (80x120) : 0
Paletes Logifruit 41 (80x60) : 0
Caixa Logifruit 618: 0

Após o vencimento, reservamos o direito de cobrar juros de mora, nos termos da lei

Elaborado por : Sandra Silva

Z2A6-Processado por Programa Certificado n.º 0030/AT / FT FA.2025/2241 | Os bens e/ou serviços foram colocados à disposição na data 2025-05-29 / © Cegid /

N.º Registo Produtor PT01103451

ZEZEROVO - PRODUCAO AGRICOLA AVICOLA ZEZERE, S.A.

RUA EDUARDO MOTA, N.º 550

2240-518 PAIO MENDES

Contribuinte N.º: 501686460

NIB: 0033 0000 00005384079 17
IBAN: PT50 0033 0000 00005384079 17
SWIFT/BIC: BCOMPTPL

Chamada para a rede fixa nacional

ATCUD: JJ33Z7S8-2245

Exmo.(s) Sr.(s)

BIOCOMPOST - COMPOSTOS ORGANICOS, LDA.

Rua General Humberto Delgado, nº 384

Ferreira do Zêzere

Ferreira do Zêzere

2240-037 Aguas Belas Fzz

Telf.: +351 249070026

2.ª Via

Fatura FT FA.2025/2245

V/N.º Contrib.	V/Referência	Moeda	Câmbio	Data
509672256	PTRDS65-V Pav. 17	EUR	1,000000	29/05/2025

Desc. Comercial	Desc. Fin.	Vencimento	Condição Pagamento	Cliente
0,00	0,00	28/06/2025	Fact. 30 dias	1500

Artigo	Descrição	Lote	IVA	Qtd.	Un.	QTD Caixas		Pr. Unitário	Desc.	Total Líquido
GA02080003	Estrume de Aves Und - Subprodutos Categoria M2		6	1,00	UND	0,0	0	30,000	0,00	30,00
	Quantidade estimada 24 m3									
	PT20250529441955									

"Sobre estes preços incidem ainda os pagamentos e/ou descontos e outras contrapartidas decorrentes de todos os contratos e acordos celebrados entre as partes, nos termos do decreto-lei nº 166/2013 de 27-12"

Bens colocados à disposição do adquirente em : 29/05/2025

Quadro Resumo de Impostos

Taxa/Valor	Incid./Qtd.	Total	Motivo Isenção
IVA (6,00)	30,00	1,80	

Mercadoria/Serviços	30,00
Descontos Comerciais	0,00
Desconto Financeiro	0,00
Portes	0,00
Outros Serviços	0,00
Adiantamentos	0,00
IVA	1,80
Ecovalor	0,00
IEC	0,00
Acerto	0,00
Total (EUR)	**31,80**

Carga - V/Carro

Relvas - 2025-05-29 / 10:00
Rua Eduardo Mota, nº 550

Ferreira do Zêzere
2240-518 Paio Mendes
Portugal (Santarém)

Descarga

Cabrieira - 2025-05-29 / 18:01
Cabrieira, s/n
Aguas Belas
Ferreira do Zêzere
2240-000 Aguas Belas Fzz

Paletes LPR 66 (80x120) : 0
Paletes LPR 65 (80x60) : 0
Paletes Logifruit 81 (80x120) : 0
Paletes Logifruit 41 (80x60) : 0
Caixa Logifruit 618: 0

Após o vencimento, reservamos o direito de cobrar juros de mora, nos termos da lei

Elaborado por : Sandra Silva

Aezh-Processado por Programa Certificado n.º 0030/AT / FT FA.2025/2245 | Os bens e/ou serviços foram colocados à disposição na data 2025-05-29 / © Cegid /

N.º Registo Produtor PT01103451

ZEZEROVO - PRODUCAO AGRICOLA AVICOLA ZEZERE, S.A.

RUA EDUARDO MOTA, N.º 550

2240-518 PAIO MENDES

Contribuinte N.º: 501686460

NIB: 0033 0000 00005384079 17
IBAN: PT50 0033 0000 00005384079 17
SWIFT/BIC: BCOMPTPL

Chamada para a rede fixa nacional

ATCUD: JJ33Z7S8-1230

Exmo.(s) Sr.(s)

BIOCOMPOST - COMPOSTOS ORGANICOS, LDA.

Rua General Humberto Delgado, nº 384

Ferreira do Zêzere

Ferreira do Zêzere

2240-037 Aguas Belas Fzz

Telf.: +351 249070026

2.ª Via

Fatura FT FA.2025/1230

V/N.º Contrib.	V/Referência	Moeda	Câmbio	Data
509672256	PTRDS65-V Pav.17	EUR	1,000000	19/03/2025

Desc. Comercial	Desc. Fin.	Vencimento	Condição Pagamento	Cliente
0,00	0,00	18/04/2025	Fact. 30 dias	1500

Artigo	Descrição	Lote	IVA	Qtd.	Un.	QTD Caixas	Pr. Unitário	Desc.	Total Líquido
GA02080003	Estrume de Aves Und - Subprodutos Categoria M2		6	1,00	UND	0,0 0	59,000	0,00	59,00
	Quantidade estimada 40 m3								
	PT20250319258718								

"Sobre estes preços incidem ainda os pagamentos e/ou descontos e outras contrapartidas decorrentes de todos os contratos e acordos celebrados entre as partes, nos termos do decreto-lei nº 166/2013 de 27-12"

Bens colocados à disposição do adquirente em : 19/03/2025

Quadro Resumo de Impostos

Taxa/Valor	Incid./Qtd.	Total	Motivo Isenção
IVA (6,00)	59,00	3,54	

Mercadoria/Serviços	59,00
Descontos Comerciais	0,00
Desconto Financeiro	0,00
Portes	0,00
Outros Serviços	0,00
Adiantamentos	0,00
IVA	3,54
Ecovalor	0,00
IEC	0,00
Acerto	0,00
Total (EUR)	**62,54**

Carga - V/Carro

Relvas - 2025-03-19 / 08:33
Rua Eduardo Mota, nº 550

Ferreira do Zêzere
2240-518 Paio Mendes
Portugal (Santarém)

Descarga

Cabrieira - 2025-03-19 / 16:03
Cabrieira, s/n
Aguas Belas
Ferreira do Zêzere
2240-000 Aguas Belas Fzz

Paletes LPR 66 (80x120) : 0
Paletes LPR 65 (80x60) : 0
Paletes Logifruit 81 (80x120) : 0
Paletes Logifruit 41 (80x60) : 0
Caixa Logifruit 618: 0

Após o vencimento, reservamos o direito de cobrar juros de mora, nos termos da lei

Elaborado por : Virginia Oliveira

Yr6P-Processado por Programa Certificado n.º 0030/AT / FT FA.2025/1230 | Os bens e/ou serviços foram colocados à disposição na data 2025-03-19 / © Cegid /

N.º Registo Produtor PT01103451

ZEZEROVO - PRODUCAO AGRICOLA AVICOLA ZEZERE, S.A.

RUA EDUARDO MOTA, N.º 550

2240-518 PAIO MENDES

Contribuinte N.º: 501686460

NIB: 0033 0000 00005384079 17
IBAN: PT50 0033 0000 00005384079 17
SWIFT/BIC: BCOMPTPL

Chamada para a rede fixa nacional

ATCUD: JJ33Z7S8-1231

Exmo.(s) Sr.(s)

BIOCOMPOST - COMPOSTOS ORGANICOS, LDA.

Rua General Humberto Delgado, nº 384

Ferreira do Zêzere

Ferreira do Zêzere

2240-037 Aguas Belas Fzz

Telf.: +351 249070026

2.ª Via

Fatura FT FA.2025/1231

V/N.º Contrib.	V/Referência	Moeda	Câmbio	Data
509672256	PTRDS65-V Pav.17	EUR	1,000000	19/03/2025

Desc. Comercial	Desc. Fin.	Vencimento	Condição Pagamento	Cliente
0,00	0,00	18/04/2025	Fact. 30 dias	1500

Artigo	Descrição	Lote	IVA	Qtd.	Un.	QTD Caixas	Pr. Unitário	Desc.	Total Líquido
GA02080003	Estrume de Aves Und - Subprodutos Categoria M2		6	1,00	UND	0,0 0	59,000	0,00	59,00
	Quantidade estimada 40 m3								
	PT20250319258996								

"Sobre estes preços incidem ainda os pagamentos e/ou descontos e outras contrapartidas decorrentes de todos os contratos e acordos celebrados entre as partes, nos termos do decreto-lei nº 166/2013 de 27-12"

Bens colocados à disposição do adquirente em : 19/03/2025

Quadro Resumo de Impostos

Taxa/Valor	Incid./Qtd.	Total	Motivo Isenção
IVA (6,00)	59,00	3,54	

Mercadoria/Serviços	59,00
Descontos Comerciais	0,00
Desconto Financeiro	0,00
Portes	0,00
Outros Serviços	0,00
Adiantamentos	0,00
IVA	3,54
Ecovalor	0,00
IEC	0,00
Acerto	0,00
Total (EUR)	**62,54**

Carga - V/Carro

Relvas - 2025-03-19 / 08:45
Rua Eduardo Mota, nº 550

Ferreira do Zêzere
2240-518 Paio Mendes
Portugal (Santarém)

Descarga

Cabrieira - 2025-03-19 / 16:43
Cabrieira, s/n
Aguas Belas
Ferreira do Zêzere
2240-000 Aguas Belas Fzz

Paletes LPR 66 (80x120) : 0
Paletes LPR 65 (80x60) : 0
Paletes Logifruit 81 (80x120) : 0
Paletes Logifruit 41 (80x60) : 0
Caixa Logifruit 618: 0

Após o vencimento, reservamos o direito de cobrar juros de mora, nos termos da lei

Elaborado por : Virginia Oliveira

LrZd-Processado por Programa Certificado n.º 0030/AT / FT FA.2025/1231 | Os bens e/ou serviços foram colocados à disposição na data 2025-03-19 / © Cegid /

N.º Registo Produtor PT01103451

ZEZEROVO - PRODUCAO AGRICOLA AVICOLA ZEZERE, S.A.

RUA EDUARDO MOTA, N.º 550

2240-518 PAIO MENDES

Contribuinte N.º: 501686460

NIB: 0033 0000 00005384079 17
IBAN: PT50 0033 0000 00005384079 17
SWIFT/BIC: BCOMPTPL

Chamada para a rede fixa nacional

ATCUD: JJ33Z7S8-1781

Exmo.(s) Sr.(s)

BIOCOMPOST - COMPOSTOS ORGANICOS, LDA.

Rua General Humberto Delgado, nº 384

Ferreira do Zêzere

Ferreira do Zêzere

2240-037 Aguas Belas Fzz

Telf.: +351 249070026

2.ª Via

Fatura FT FA.2025/1781

V/N.º Contrib.	V/Referência	Moeda	Câmbio	Data
509672256	PTRDS65-V Pav.17	EUR	1,000000	29/04/2025

Desc. Comercial	Desc. Fin.	Vencimento	Condição Pagamento	Cliente
0,00	0,00	29/05/2025	Fact. 30 dias	1500

Artigo	Descrição	Lote	IVA	Qtd.	Un.	QTD Caixas	Pr. Unitário	Desc.	Total Líquido
GA02080003	Estrume de Aves Und - Subprodutos Categoria M2		6	1,00	UND	0,0 0	59,000	0,00	59,00
	Quantidade estimada 40 m3								
	PT20250429410918								

"Sobre estes preços incidem ainda os pagamentos e/ou descontos e outras contrapartidas decorrentes de todos os contratos e acordos celebrados entre as partes, nos termos do decreto-lei nº 166/2013 de 27-12"

Bens colocados à disposição do adquirente em : 19/03/2025

Quadro Resumo de Impostos

Taxa/Valor	Incid./Qtd.	Total	Motivo Isenção
IVA (6,00)	59,00	3,54	

Mercadoria/Serviços	59,00
Descontos Comerciais	0,00
Desconto Financeiro	0,00
Portes	0,00
Outros Serviços	0,00
Adiantamentos	0,00
IVA	3,54
Ecovalor	0,00
IEC	0,00
Acerto	0,00
Total (EUR)	**62,54**

Carga - V/Carro

Relvas - 2025-04-29 / 09:27
Rua Eduardo Mota, nº 550

Ferreira do Zêzere
2240-518 Paio Mendes
Portugal (Santarém)

Descarga

Cabrieira - 2025-04-29 / 12:01
Cabrieira, s/n
Aguas Belas
Ferreira do Zêzere
2240-000 Aguas Belas Fzz

Paletes LPR 66 (80x120) : 0
Paletes LPR 65 (80x60) : 0
Paletes Logifruit 81 (80x120) : 0
Paletes Logifruit 41 (80x60) : 0
Caixa Logifruit 618: 0

Após o vencimento, reservamos o direito de cobrar juros de mora, nos termos da lei

Elaborado por : Rosa Alcobia

ByQa-Processado por Programa Certificado n.º 0030/AT / FT FA.2025/1781 | Os bens e/ou serviços foram colocados à disposição na data 2025-04-29 / © Cegid /

N.º Registo Produtor PT01103451

ZEZEROVO - PRODUCAO AGRICOLA AVICOLA ZEZERE, S.A.

RUA EDUARDO MOTA, N.º 550

2240-518 PAIO MENDES

Contribuinte N.º: 501686460

NIB: 0033 0000 00005384079 17
IBAN: PT50 0033 0000 00005384079 17
SWIFT/BIC: BCOMPTPL

Chamada para a rede fixa nacional

ATCUD: JJ33Z7S8-2147

Exmo.(s) Sr.(s)

BIOCOMPOST - COMPOSTOS ORGANICOS, LDA.

Rua General Humberto Delgado, nº 384

Ferreira do Zêzere

Ferreira do Zêzere

2240-037 Aguas Belas Fzz

Telf.: +351 249070026

2.ª Via

Fatura FT FA.2025/2147

V/N.º Contrib.	V/Referência	Moeda	Câmbio	Data
509672256	PTRDS65-V Pav. 17	EUR	1,000000	22/05/2025

Desc. Comercial	Desc. Fin.	Vencimento	Condição Pagamento	Cliente
0,00	0,00	21/06/2025	Fact. 30 dias	1500

Artigo	Descrição	Lote	IVA	Qtd.	Un.	QTD Caixas	Pr. Unitário	Desc.	Total Líquido
GA02080003	Estrume de Aves Und - Subprodutos Categoria M2		6	1,00	UND	0,0 0	59,000	0,00	59,00
	Quantidade estimada 40 m3								
	PT20250522337950								

"Sobre estes preços incidem ainda os pagamentos e/ou descontos e outras contrapartidas decorrentes de todos os contratos e acordos celebrados entre as partes, nos termos do decreto-lei nº 166/2013 de 27-12"

Bens colocados à disposição do adquirente em : 22/05/2025

Quadro Resumo de Impostos

Taxa/Valor	Incid./Qtd.	Total	Motivo Isenção
IVA (6,00)	59,00	3,54	

Mercadoria/Serviços	59,00
Descontos Comerciais	0,00
Desconto Financeiro	0,00
Portes	0,00
Outros Serviços	0,00
Adiantamentos	0,00
IVA	3,54
Ecovalor	0,00
IEC	0,00
Acerto	0,00
Total (EUR)	**62,54**

Carga - V/Carro

Relvas - 2025-05-22 / 14:54
Rua Eduardo Mota, nº 550

Ferreira do Zêzere
2240-518 Paio Mendes
Portugal (Santarém)

Descarga

Cabrieira - 2025-05-22 / 19:01
Cabrieira, s/n
Aguas Belas
Ferreira do Zêzere
2240-000 Aguas Belas Fzz

Paletes LPR 66 (80x120) : 0
Paletes LPR 65 (80x60) : 0
Paletes Logifruit 81 (80x120) : 0
Paletes Logifruit 41 (80x60) : 0
Caixa Logifruit 618: 0

Após o vencimento, reservamos o direito de cobrar juros de mora, nos termos da lei

Elaborado por : Rosa Alcobia

g7WO-Processado por Programa Certificado n.º 0030/AT / FT FA.2025/2147 | Os bens e/ou serviços foram colocados à disposição na data 2025-05-22 / © Cegid /

N.º Registo Produtor PT01103451

ZEZEROVO - PRODUCAO AGRICOLA AVICOLA ZEZERE, S.A.

RUA EDUARDO MOTA, N.º 550

2240-518 PAIO MENDES

Contribuinte N.º: 501686460

NIB: 0033 0000 00005384079 17
IBAN: PT50 0033 0000 00005384079 17
SWIFT/BIC: BCOMPTPL

Chamada para a rede fixa nacional

ATCUD: JJ33Z7S8-2155

Exmo.(s) Sr.(s)

BIOCOMPOST - COMPOSTOS ORGANICOS, LDA.

Rua General Humberto Delgado, nº 384

Ferreira do Zêzere

Ferreira do Zêzere

2240-037 Aguas Belas Fzz

Telf.: +351 249070026

2.ª Via

Fatura FT FA.2025/2155

V/N.º Contrib.	V/Referência	Moeda	Câmbio	Data
509672256	PTRDS65-V Pav. 17	EUR	1,000000	23/05/2025

Desc. Comercial	Desc. Fin.	Vencimento	Condição Pagamento	Cliente
0,00	0,00	22/06/2025	Fact. 30 dias	1500

Artigo	Descrição	Lote	IVA	Qtd.	Un.	QTD Caixas	Pr. Unitário	Desc.	Total Líquido
GA02080003	Estrume de Aves Und - Subprodutos Categoria M2		6	1,00	UND	0,0 0	59,000	0,00	59,00
	Quantidade estimada 40 m3								
	PT20250523348268								

"Sobre estes preços incidem ainda os pagamentos e/ou descontos e outras contrapartidas decorrentes de todos os contratos e acordos celebrados entre as partes, nos termos do decreto-lei nº 166/2013 de 27-12"

Bens colocados à disposição do adquirente em : 23/05/2025

Quadro Resumo de Impostos

Taxa/Valor	Incid./Qtd.	Total	Motivo Isenção
IVA (6,00)	59,00	3,54	

Mercadoria/Serviços	59,00
Descontos Comerciais	0,00
Desconto Financeiro	0,00
Portes	0,00
Outros Serviços	0,00
Adiantamentos	0,00
IVA	3,54
Ecovalor	0,00
IEC	0,00
Acerto	0,00
Total (EUR)	**62,54**

Carga - V/Carro

Relvas - 2025-05-23 / 09:12
Rua Eduardo Mota, nº 550

Ferreira do Zêzere
2240-518 Paio Mendes
Portugal (Santarém)

Descarga

Cabrieira - 2025-05-23 / 10:01
Cabrieira, s/n
Aguas Belas
Ferreira do Zêzere
2240-000 Aguas Belas Fzz

Paletes LPR 66 (80x120) : 0
Paletes LPR 65 (80x60) : 0
Paletes Logifruit 81 (80x120) : 0
Paletes Logifruit 41 (80x60) : 0
Caixa Logifruit 618: 0

Após o vencimento, reservamos o direito de cobrar juros de mora, nos termos da lei

Elaborado por : Rosa Alcobia

OyAI-Processado por Programa Certificado n.º 0030/AT / FT FA.2025/2155 | Os bens e/ou serviços foram colocados à disposição na data 2025-05-23 / © Cegid /

N.º Registo Produtor PT01103451

ZEZEROVO - PRODUCAO AGRICOLA AVICOLA ZEZERE, S.A.

RUA EDUARDO MOTA, N.º 550

2240-518 PAIO MENDES

Contribuinte N.º: 501686460

NIB: 0033 0000 00005384079 17
IBAN: PT50 0033 0000 00005384079 17
SWIFT/BIC: BCOMPTPL

Chamada para a rede fixa nacional

ATCUD: JJ33Z7S8-2156

Exmo.(s) Sr.(s)

BIOCOMPOST - COMPOSTOS ORGANICOS, LDA.

Rua General Humberto Delgado, nº 384

Ferreira do Zêzere

Ferreira do Zêzere

2240-037 Aguas Belas Fzz

Telf.: +351 249070026

2.ª Via

Fatura FT FA.2025/2156

V/N.º Contrib.	V/Referência	Moeda	Câmbio	Data
509672256	PTRDS65-V Pav. 17	EUR	1,000000	23/05/2025

Desc. Comercial	Desc. Fin.	Vencimento	Condição Pagamento	Cliente
0,00	0,00	22/06/2025	Fact. 30 dias	1500

Artigo	Descrição	Lote	IVA	Qtd.	Un.	QTD Caixas	Pr. Unitário	Desc.	Total Líquido
GA02080003	Estrume de Aves Und - Subprodutos Categoria M2		6	1,00	UND	0,0 0	59,000	0,00	59,00
	Quantidade estimada 40 m3								
	PT20250523348324								

"Sobre estes preços incidem ainda os pagamentos e/ou descontos e outras contrapartidas decorrentes de todos os contratos e acordos celebrados entre as partes, nos termos do decreto-lei nº 166/2013 de 27-12"

Bens colocados à disposição do adquirente em : 23/05/2025

Quadro Resumo de Impostos

Taxa/Valor	Incid./Qtd.	Total	Motivo Isenção
IVA (6,00)	59,00	3,54	

Mercadoria/Serviços	59,00
Descontos Comerciais	0,00
Desconto Financeiro	0,00
Portes	0,00
Outros Serviços	0,00
Adiantamentos	0,00
IVA	3,54
Ecovalor	0,00
IEC	0,00
Acerto	0,00
Total (EUR)	**62,54**

Carga - V/Carro

Relvas - 2025-05-23 / 09:14
Rua Eduardo Mota, nº 550

Ferreira do Zêzere
2240-518 Paio Mendes
Portugal (Santarém)

Descarga

Cabrieira - 2025-05-23 / 11:01
Cabrieira, s/n
Aguas Belas
Ferreira do Zêzere
2240-000 Aguas Belas Fzz

Paletes LPR 66 (80x120) : 0
Paletes LPR 65 (80x60) : 0
Paletes Logifruit 81 (80x120) : 0
Paletes Logifruit 41 (80x60) : 0
Caixa Logifruit 618: 0

Após o vencimento, reservamos o direito de cobrar juros de mora, nos termos da lei

Elaborado por : Rosa Alcobia

V0Ke-Processado por Programa Certificado n.º 0030/AT / FT FA.2025/2156 | Os bens e/ou serviços foram colocados à disposição na data 2025-05-23 / © Cegid /

N.º Registo Produtor PT01103451

ZEZEROVO - PRODUCAO AGRICOLA AVICOLA ZEZERE, S.A.

RUA EDUARDO MOTA, N.º 550

2240-518 PAIO MENDES

Contribuinte N.º: 501686460

NIB: 0033 0000 00005384079 17
IBAN: PT50 0033 0000 00005384079 17
SWIFT/BIC: BCOMPTPL

Chamada para a rede fixa nacional

ATCUD: JJ33Z7S8-2157

Exmo.(s) Sr.(s)

BIOCOMPOST - COMPOSTOS ORGANICOS, LDA.

Rua General Humberto Delgado, nº 384

Ferreira do Zêzere

Ferreira do Zêzere

2240-037 Aguas Belas Fzz

Telf.: +351 249070026

2.ª Via

Fatura FT FA.2025/2157

V/N.º Contrib.	V/Referência	Moeda	Câmbio	Data
509672256	PTRDS65-V Pav. 17	EUR	1,000000	23/05/2025

Desc. Comercial	Desc. Fin.	Vencimento	Condição Pagamento	Cliente
0,00	0,00	22/06/2025	Fact. 30 dias	1500

Artigo	Descrição	Lote	IVA	Qtd.	Un.	QTD Caixas	Pr. Unitário	Desc.	Total Líquido
GA02080003	Estrume de Aves Und - Subprodutos Categoria M2		6	1,00	UND	0,0 0	59,000	0,00	59,00
	Quantidade estimada 40 m3								
	PT20250523348382								

"Sobre estes preços incidem ainda os pagamentos e/ou descontos e outras contrapartidas decorrentes de todos os contratos e acordos celebrados entre as partes, nos termos do decreto-lei nº 166/2013 de 27-12"

Bens colocados à disposição do adquirente em : 23/05/2025

Quadro Resumo de Impostos

Taxa/Valor	Incid./Qtd.	Total	Motivo Isenção
IVA (6,00)	59,00	3,54	

Mercadoria/Serviços	59,00
Descontos Comerciais	0,00
Desconto Financeiro	0,00
Portes	0,00
Outros Serviços	0,00
Adiantamentos	0,00
IVA	3,54
Ecovalor	0,00
IEC	0,00
Acerto	0,00
Total (EUR)	**62,54**

Carga - V/Carro

Relvas - 2025-05-23 / 09:16
Rua Eduardo Mota, nº 550

Ferreira do Zêzere
2240-518 Paio Mendes
Portugal (Santarém)

Descarga

Cabrieira - 2025-05-23 / 13:01
Cabrieira, s/n
Aguas Belas
Ferreira do Zêzere
2240-000 Aguas Belas Fzz

Paletes LPR 66 (80x120) : 0
Paletes LPR 65 (80x60) : 0
Paletes Logifruit 81 (80x120) : 0
Paletes Logifruit 41 (80x60) : 0
Caixa Logifruit 618: 0

Após o vencimento, reservamos o direito de cobrar juros de mora, nos termos da lei

Elaborado por : Rosa Alcobia

GIZk-Processado por Programa Certificado n.º 0030/AT / FT FA.2025/2157 | Os bens e/ou serviços foram colocados à disposição na data 2025-05-23 / © Cegid /

N.º Registo Produtor PT01103451

ZEZEROVO - PRODUCAO AGRICOLA AVICOLA ZEZERE, S.A.

RUA EDUARDO MOTA, N.º 550

2240-518 PAIO MENDES

Contribuinte N.º: 501686460

NIB: 0033 0000 00005384079 17
IBAN: PT50 0033 0000 00005384079 17
SWIFT/BIC: BCOMPTPL

Chamada para a rede fixa nacional

ATCUD: JJ33Z7S8-2158

Exmo.(s) Sr.(s)

BIOCOMPOST - COMPOSTOS ORGANICOS, LDA.

Rua General Humberto Delgado, nº 384

Ferreira do Zêzere

Ferreira do Zêzere

2240-037 Aguas Belas Fzz

Telf.: +351 249070026

2.ª Via

Fatura FT FA.2025/2158

V/N.º Contrib.	V/Referência	Moeda	Câmbio	Data
509672256	PTRDS65-V Pav. 17	EUR	1,000000	23/05/2025

Desc. Comercial	Desc. Fin.	Vencimento	Condição Pagamento	Cliente
0,00	0,00	22/06/2025	Fact. 30 dias	1500

Artigo	Descrição	Lote	IVA	Qtd.	Un.	QTD Caixas	Pr. Unitário	Desc.	Total Líquido
GA02080003	Estrume de Aves Und - Subprodutos Categoria M2		6	1,00	UND	0,0 0	59,000	0,00	59,00
	Quantidade estimada 40 m3								
	PT20250523352289								

"Sobre estes preços incidem ainda os pagamentos e/ou descontos e outras contrapartidas decorrentes de todos os contratos e acordos celebrados entre as partes, nos termos do decreto-lei nº 166/2013 de 27-12"

Bens colocados à disposição do adquirente em : 23/05/2025

Quadro Resumo de Impostos

Taxa/Valor	Incid./Qtd.	Total	Motivo Isenção
IVA (6,00)	59,00	3,54	

Mercadoria/Serviços	59,00
Descontos Comerciais	0,00
Desconto Financeiro	0,00
Portes	0,00
Outros Serviços	0,00
Adiantamentos	0,00
IVA	3,54
Ecovalor	0,00
IEC	0,00
Acerto	0,00
Total (EUR)	**62,54**

Carga - V/Carro

Relvas - 2025-05-23 / 10:38
Rua Eduardo Mota, nº 550

Ferreira do Zêzere
2240-518 Paio Mendes
Portugal (Santarém)

Descarga

Cabrieira - 2025-05-23 / 11:01
Cabrieira, s/n
Aguas Belas
Ferreira do Zêzere
2240-000 Aguas Belas Fzz

Paletes LPR 66 (80x120) : 0
Paletes LPR 65 (80x60) : 0
Paletes Logifruit 81 (80x120) : 0
Paletes Logifruit 41 (80x60) : 0
Caixa Logifruit 618: 0

Após o vencimento, reservamos o direito de cobrar juros de mora, nos termos da lei

Elaborado por : Rosa Alcobia

ON0u-Processado por Programa Certificado n.º 0030/AT / FT FA.2025/2158 | Os bens e/ou serviços foram colocados à disposição na data 2025-05-23 / © Cegid /

N.º Registo Produtor PT01103451

ZEZEROVO - PRODUCAO AGRICOLA AVICOLA ZEZERE, S.A.

RUA EDUARDO MOTA, N.º 550

2240-518 PAIO MENDES

Contribuinte N.º: 501686460

NIB: 0033 0000 00005384079 17
IBAN: PT50 0033 0000 00005384079 17
SWIFT/BIC: BCOMPTPL

Chamada para a rede fixa nacional

ATCUD: JJ33Z7S8-2179

Exmo.(s) Sr.(s)

BIOCOMPOST - COMPOSTOS ORGANICOS, LDA.

Rua General Humberto Delgado, nº 384

Ferreira do Zêzere

Ferreira do Zêzere

2240-037 Aguas Belas Fzz

Telf.: +351 249070026

2.ª Via

Fatura FT FA.2025/2179

V/N.º Contrib.	V/Referência	Moeda	Câmbio	Data
509672256	PTRDS65-V Pav. 17	EUR	1,000000	26/05/2025

Desc. Comercial	Desc. Fin.	Vencimento	Condição Pagamento	Cliente
0,00	0,00	25/06/2025	Fact. 30 dias	1500

Artigo	Descrição	Lote	IVA	Qtd.	Un.	QTD Caixas	Pr. Unitário	Desc.	Total Líquido
GA02080003	Estrume de Aves Und - Subprodutos Categoria M2		6	1,00	UND	0,0 0	30,000	0,00	30,00
	Quantidade estimada 24 m3								
	PT20250526378123								

"Sobre estes preços incidem ainda os pagamentos e/ou descontos e outras contrapartidas decorrentes de todos os contratos e acordos celebrados entre as partes, nos termos do decreto-lei nº 166/2013 de 27-12"

Bens colocados à disposição do adquirente em : 26/05/2025

Quadro Resumo de Impostos

Taxa/Valor	Incid./Qtd.	Total	Motivo Isenção
IVA (6,00)	30,00	1,80	

Mercadoria/Serviços	30,00
Descontos Comerciais	0,00
Desconto Financeiro	0,00
Portes	0,00
Outros Serviços	0,00
Adiantamentos	0,00
IVA	1,80
Ecovalor	0,00
IEC	0,00
Acerto	0,00
Total (EUR)	**31,80**

Carga - V/Carro

Relvas - 2025-05-26 / 10:45
Rua Eduardo Mota, nº 550

Ferreira do Zêzere
2240-518 Paio Mendes
Portugal (Santarém)

Descarga

Cabrieira - 2025-05-26 / 17:02
Cabrieira, s/n
Aguas Belas
Ferreira do Zêzere
2240-000 Aguas Belas Fzz

Paletes LPR 66 (80x120) : 0
Paletes LPR 65 (80x60) : 0
Paletes Logifruit 81 (80x120) : 0
Paletes Logifruit 41 (80x60) : 0
Caixa Logifruit 618: 0

Após o vencimento, reservamos o direito de cobrar juros de mora, nos termos da lei

Elaborado por : Rosa Alcobia

U+5o-Processado por Programa Certificado n.º 0030/AT / FT FA.2025/2179 | Os bens e/ou serviços foram colocados à disposição na data 2025-05-26 / © Cegid /

N.º Registo Produtor PT01103451

ZEZEROVO - PRODUCAO AGRICOLA AVICOLA ZEZERE, S.A.

RUA EDUARDO MOTA, N.º 550

2240-518 PAIO MENDES

Contribuinte N.º: 501686460

NIB: 0033 0000 00005384079 17
IBAN: PT50 0033 0000 00005384079 17
SWIFT/BIC: BCOMPTPL

Chamada para a rede fixa nacional

ATCUD: JJ33Z7S8-2189

Exmo.(s) Sr.(s)

BIOCOMPOST - COMPOSTOS ORGANICOS, LDA.

Rua General Humberto Delgado, nº 384

Ferreira do Zêzere

Ferreira do Zêzere

2240-037 Aguas Belas Fzz

Telf.: +351 249070026

2.ª Via

Fatura FT FA.2025/2189

V/N.º Contrib.	V/Referência	Moeda	Câmbio	Data
509672256	PTRDS65--V Pav. 17	EUR	1,000000	26/05/2025

Desc. Comercial	Desc. Fin.	Vencimento	Condição Pagamento	Cliente
0,00	0,00	25/06/2025	Fact. 30 dias	1500

Artigo	Descrição	Lote	IVA	Qtd.	Un.	QTD Caixas	Pr. Unitário	Desc.	Total Líquido
GA02080003	Estrume de Aves Und - Subprodutos Categoria M2		6	1,00	UND	0,0 0	30,000	0,00	30,00
	Quantidade estimada 24 m3								
	PT20250526384071								

"Sobre estes preços incidem ainda os pagamentos e/ou descontos e outras contrapartidas decorrentes de todos os contratos e acordos celebrados entre as partes, nos termos do decreto-lei nº 166/2013 de 27-12"

Bens colocados à disposição do adquirente em : 26/05/2025

Quadro Resumo de Impostos

Taxa/Valor	Incid./Qtd.	Total	Motivo Isenção
IVA (6,00)	30,00	1,80	

Mercadoria/Serviços	30,00
Descontos Comerciais	0,00
Desconto Financeiro	0,00
Portes	0,00
Outros Serviços	0,00
Adiantamentos	0,00
IVA	1,80
Ecovalor	0,00
IEC	0,00
Acerto	0,00
Total (EUR)	**31,80**

Carga - V/Carro

Relvas - 2025-05-26 / 13:40
Rua Eduardo Mota, nº 550

Ferreira do Zêzere
2240-518 Paio Mendes
Portugal (Santarém)

Descarga

Cabrieira - 2025-05-26 / 17:03
Cabrieira, s/n
Aguas Belas
Ferreira do Zêzere
2240-000 Aguas Belas Fzz

Paletes LPR 66 (80x120) : 0
Paletes LPR 65 (80x60) : 0
Paletes Logifruit 81 (80x120) : 0
Paletes Logifruit 41 (80x60) : 0
Caixa Logifruit 618: 0

Após o vencimento, reservamos o direito de cobrar juros de mora, nos termos da lei

Elaborado por : Rosa Alcobia

Es1l-Processado por Programa Certificado n.º 0030/AT / FT FA.2025/2189 | Os bens e/ou serviços foram colocados à disposição na data 2025-05-26 / © Cegid /

N.º Registo Produtor PT01103451

ZEZEROVO - PRODUCAO AGRICOLA AVICOLA ZEZERE, S.A.

RUA EDUARDO MOTA, N.º 550

2240-518 PAIO MENDES

Contribuinte N.º: 501686460

NIB: 0033 0000 00005384079 17
IBAN: PT50 0033 0000 00005384079 17
SWIFT/BIC: BCOMPTPL

Chamada para a rede fixa nacional

ATCUD: JJ33Z7S8-2190

Exmo.(s) Sr.(s)

BIOCOMPOST - COMPOSTOS ORGANICOS, LDA.

Rua General Humberto Delgado, nº 384

Ferreira do Zêzere

Ferreira do Zêzere

2240-037 Aguas Belas Fzz

Telf.: +351 249070026

2.ª Via

Fatura FT FA.2025/2190

V/N.º Contrib.	V/Referência	Moeda	Câmbio	Data
509672256	PTRDS65-V Pav. 17	EUR	1,000000	26/05/2025

Desc. Comercial	Desc. Fin.	Vencimento	Condição Pagamento	Cliente
0,00	0,00	25/06/2025	Fact. 30 dias	1500

Artigo	Descrição	Lote	IVA	Qtd.	Un.	QTD Caixas	Pr. Unitário	Desc.	Total Líquido
GA02080003	Estrume de Aves Und - Subprodutos Categoria M2		6	1,00	UND	0,0 0	30,000	0,00	30,00
	Quantidade estimada 24 m3								
	PT20250526384093								

"Sobre estes preços incidem ainda os pagamentos e/ou descontos e outras contrapartidas decorrentes de todos os contratos e acordos celebrados entre as partes, nos termos do decreto-lei nº 166/2013 de 27-12"

Bens colocados à disposição do adquirente em : 26/05/2025

Quadro Resumo de Impostos

Taxa/Valor	Incid./Qtd.	Total	Motivo Isenção
IVA (6,00)	30,00	1,80	

Mercadoria/Serviços	30,00
Descontos Comerciais	0,00
Desconto Financeiro	0,00
Portes	0,00
Outros Serviços	0,00
Adiantamentos	0,00
IVA	1,80
Ecovalor	0,00
IEC	0,00
Acerto	0,00
Total (EUR)	**31,80**

Carga - V/Carro

Relvas - 2025-05-26 / 13:41
Rua Eduardo Mota, nº 550

Ferreira do Zêzere
2240-518 Paio Mendes
Portugal (Santarém)

Descarga

Cabrieira - 2025-05-26 / 17:04
Cabrieira, s/n
Aguas Belas
Ferreira do Zêzere
2240-000 Aguas Belas Fzz

Paletes LPR 66 (80x120) : 0
Paletes LPR 65 (80x60) : 0
Paletes Logifruit 81 (80x120) : 0
Paletes Logifruit 41 (80x60) : 0
Caixa Logifruit 618: 0

Após o vencimento, reservamos o direito de cobrar juros de mora, nos termos da lei

Elaborado por : Rosa Alcobia

FfnF-Processado por Programa Certificado n.º 0030/AT / FT FA.2025/2190 | Os bens e/ou serviços foram colocados à disposição na data 2025-05-26 / © Cegid /

N.º Registo Produtor PT01103451

ZEZEROVO - PRODUCAO AGRICOLA AVICOLA ZEZERE, S.A.

RUA EDUARDO MOTA, N.º 550

2240-518 PAIO MENDES

Contribuinte N.º: 501686460

NIB: 0033 0000 00005384079 17
IBAN: PT50 0033 0000 00005384079 17
SWIFT/BIC: BCOMPTPL

Chamada para a rede fixa nacional

ATCUD: JJ33Z7S8-2193

Exmo.(s) Sr.(s)

BIOCOMPOST - COMPOSTOS ORGANICOS, LDA.

Rua General Humberto Delgado, nº 384

Ferreira do Zêzere

Ferreira do Zêzere

2240-037 Aguas Belas Fzz

Telf.: +351 249070026

2.ª Via

Fatura FT FA.2025/2193

V/N.º Contrib.	V/Referência	Moeda	Câmbio	Data
509672256	PTRDS65-V Pav. 17	EUR	1,000000	26/05/2025

Desc. Comercial	Desc. Fin.	Vencimento	Condição Pagamento	Cliente
0,00	0,00	25/06/2025	Fact. 30 dias	1500

Artigo	Descrição	Lote	IVA	Qtd.	Un.	QTD Caixas		Pr. Unitário	Desc.	Total Líquido
GA02080003	Estrume de Aves Und - Subprodutos Categoria M2		6	1,00	UND	0,0	0	30,000	0,00	30,00
	Quantidade estimada 24 m3									
	PT20250526385719									

"Sobre estes preços incidem ainda os pagamentos e/ou descontos e outras contrapartidas decorrentes de todos os contratos e acordos celebrados entre as partes, nos termos do decreto-lei nº 166/2013 de 27-12"

Bens colocados à disposição do adquirente em : 26/05/2025

Quadro Resumo de Impostos

Taxa/Valor	Incid./Qtd.	Total	Motivo Isenção
IVA (6,00)	30,00	1,80	

Mercadoria/Serviços	30,00
Descontos Comerciais	0,00
Desconto Financeiro	0,00
Portes	0,00
Outros Serviços	0,00
Adiantamentos	0,00
IVA	1,80
Ecovalor	0,00
IEC	0,00
Acerto	0,00
Total (EUR)	**31,80**

Carga - V/Carro

Relvas - 2025-05-26 / 14:41
Rua Eduardo Mota, nº 550

Ferreira do Zêzere
2240-518 Paio Mendes
Portugal (Santarém)

Descarga

Cabrieira - 2025-05-26 / 17:05
Cabrieira, s/n
Aguas Belas
Ferreira do Zêzere
2240-000 Aguas Belas Fzz

Paletes LPR 66 (80x120) : 0
Paletes LPR 65 (80x60) : 0
Paletes Logifruit 81 (80x120) : 0
Paletes Logifruit 41 (80x60) : 0
Caixa Logifruit 618: 0

Após o vencimento, reservamos o direito de cobrar juros de mora, nos termos da lei

Elaborado por : Rosa Alcobia

gzRa-Processado por Programa Certificado n.º 0030/AT / FT FA.2025/2193 | Os bens e/ou serviços foram colocados à disposição na data 2025-05-26 / © Cegid /

N.º Registo Produtor PT01103451

ZEZEROVO - PRODUCAO AGRICOLA AVICOLA ZEZERE, S.A.

RUA EDUARDO MOTA, N.º 550

2240-518 PAIO MENDES

Contribuinte N.º: 501686460

NIB: 0033 0000 00005384079 17
IBAN: PT50 0033 0000 00005384079 17
SWIFT/BIC: BCOMPTPL

Chamada para a rede fixa nacional

ATCUD: JJ33Z7S8-2591

Exmo.(s) Sr.(s)

BIOCOMPOST - COMPOSTOS ORGANICOS, LDA.

Rua General Humberto Delgado, nº 384

Ferreira do Zêzere

Ferreira do Zêzere

2240-037 Aguas Belas Fzz

Telf.: +351 249070026

2.ª Via

Fatura FT FA.2025/2591

V/N.º Contrib.	V/Referência	Moeda	Câmbio	Data
509672256	PTRDS65-V Pav.17	EUR	1,000000	23/06/2025

Desc. Comercial	Desc. Fin.	Vencimento	Condição Pagamento	Cliente
0,00	0,00	23/07/2025	Fact. 30 dias	1500

Artigo	Descrição	Lote	IVA	Qtd.	Un.	QTD Caixas	Pr. Unitário	Desc.	Total Líquido
GA02080003	Estrume de Aves Und - Subprodutos Categoria M2		6	1,00	UND	0,0 0	59,000	0,00	59,00
	Quantidade estimada 40 m3								
	PT20250623322868								

"Sobre estes preços incidem ainda os pagamentos e/ou descontos e outras contrapartidas decorrentes de todos os contratos e acordos celebrados entre as partes, nos termos do decreto-lei nº 166/2013 de 27-12"

Bens colocados à disposição do adquirente em : 23/06/2025

Quadro Resumo de Impostos

Taxa/Valor	Incid./Qtd.	Total	Motivo Isenção
IVA (6,00)	59,00	3,54	

Mercadoria/Serviços	59,00
Descontos Comerciais	0,00
Desconto Financeiro	0,00
Portes	0,00
Outros Serviços	0,00
Adiantamentos	0,00
IVA	3,54
Ecovalor	0,00
IEC	0,00
Acerto	0,00
Total (EUR)	**62,54**

Carga - V/Carro

Relvas - 2025-06-23 / 15:30
Rua Eduardo Mota, nº 550

Ferreira do Zêzere
2240-518 Paio Mendes
Portugal (Santarém)

Descarga

Cabrieira - 2025-06-23 / 16:01
Cabrieira, s/n
Aguas Belas
Ferreira do Zêzere
2240-000 Aguas Belas Fzz

Paletes LPR 66 (80x120) : 0
Paletes LPR 65 (80x60) : 0
Paletes Logifruit 81 (80x120) : 0
Paletes Logifruit 41 (80x60) : 0
Caixa Logifruit 618: 0

Após o vencimento, reservamos o direito de cobrar juros de mora, nos termos da lei

Elaborado por : Rosa Alcobia

aZ6p-Processado por Programa Certificado n.º 0030/AT / FT FA.2025/2591 | Os bens e/ou serviços foram colocados à disposição na data 2025-06-23 / © Cegid /

N.º Registo Produtor PT01103451

ZEZEROVO - PRODUCAO AGRICOLA AVICOLA ZEZERE, S.A.

RUA EDUARDO MOTA, N.º 550

2240-518 PAIO MENDES

Contribuinte N.º: 501686460

NIB: 0033 0000 00005384079 17
IBAN: PT50 0033 0000 00005384079 17
SWIFT/BIC: BCOMPTPL

Chamada para a rede fixa nacional

ATCUD: JJ33Z7S8-2600

Exmo.(s) Sr.(s)

BIOCOMPOST - COMPOSTOS ORGANICOS, LDA.

Rua General Humberto Delgado, nº 384

Ferreira do Zêzere

Ferreira do Zêzere

2240-037 Aguas Belas Fzz

Telf.: +351 249070026

2.ª Via

Fatura FT FA.2025/2600

V/N.º Contrib.	V/Referência	Moeda	Câmbio	Data
509672256	PTRDS65-V Pav.17	EUR	1,000000	24/06/2025

Desc. Comercial	Desc. Fin.	Vencimento	Condição Pagamento	Cliente
0,00	0,00	24/07/2025	Fact. 30 dias	1500

Artigo	Descrição	Lote	IVA	Qtd.	Un.	QTD Caixas	Pr. Unitário	Desc.	Total Líquido
GA02080003	Estrume de Aves Und - Subprodutos Categoria M2		6	1,00	UND	0,0 0	59,000	0,00	59,00
	Quantidade estimada 40 m3								
	PT20250624330524								

"Sobre estes preços incidem ainda os pagamentos e/ou descontos e outras contrapartidas decorrentes de todos os contratos e acordos celebrados entre as partes, nos termos do decreto-lei nº 166/2013 de 27-12"

Bens colocados à disposição do adquirente em : 24/06/2025

Quadro Resumo de Impostos

Taxa/Valor	Incid./Qtd.	Total	Motivo Isenção
IVA (6,00)	59,00	3,54	

Mercadoria/Serviços	59,00
Descontos Comerciais	0,00
Desconto Financeiro	0,00
Portes	0,00
Outros Serviços	0,00
Adiantamentos	0,00
IVA	3,54
Ecovalor	0,00
IEC	0,00
Acerto	0,00
Total (EUR)	**62,54**

Carga - V/Carro

Relvas - 2025-06-24 / 08:30
Rua Eduardo Mota, nº 550

Ferreira do Zêzere
2240-518 Paio Mendes
Portugal (Santarém)

Descarga

Cabrieira - 2025-06-24 / 17:01
Cabrieira, s/n
Aguas Belas
Ferreira do Zêzere
2240-000 Aguas Belas Fzz

Paletes LPR 66 (80x120) : 0
Paletes LPR 65 (80x60) : 0
Paletes Logifruit 81 (80x120) : 0
Paletes Logifruit 41 (80x60) : 0
Caixa Logifruit 618: 0

Após o vencimento, reservamos o direito de cobrar juros de mora, nos termos da lei

Elaborado por : Sandra Silva

B/Rx-Processado por Programa Certificado n.º 0030/AT / FT FA.2025/2600 | Os bens e/ou serviços foram colocados à disposição na data 2025-06-24 / © Cegid /

N.º Registo Produtor PT01103451

ZEZEROVO - PRODUCAO AGRICOLA AVICOLA ZEZERE, S.A.

RUA EDUARDO MOTA, N.º 550

2240-518 PAIO MENDES

Contribuinte N.º: 501686460

NIB: 0033 0000 00005384079 17
IBAN: PT50 0033 0000 00005384079 17
SWIFT/BIC: BCOMPTPL

Chamada para a rede fixa nacional

ATCUD: JJ33Z7S8-2601

Exmo.(s) Sr.(s)

BIOCOMPOST - COMPOSTOS ORGANICOS, LDA.

Rua General Humberto Delgado, nº 384

Ferreira do Zêzere

Ferreira do Zêzere

2240-037 Aguas Belas Fzz

Telf.: +351 249070026

2.ª Via

Fatura FT FA.2025/2601

V/N.º Contrib.	V/Referência	Moeda	Câmbio	Data
509672256	PTRDS65-V Pav.17	EUR	1,000000	24/06/2025

Desc. Comercial	Desc. Fin.	Vencimento	Condição Pagamento	Cliente
0,00	0,00	24/07/2025	Fact. 30 dias	1500

Artigo	Descrição	Lote	IVA	Qtd.	Un.	QTD Caixas	Pr. Unitário	Desc.	Total Líquido
GA02080003	Estrume de Aves Und - Subprodutos Categoria M2		6	1,00	UND	0,0 0	59,000	0,00	59,00
	Quantidade estimada 40 m3								
	PT20250624331308								

"Sobre estes preços incidem ainda os pagamentos e/ou descontos e outras contrapartidas decorrentes de todos os contratos e acordos celebrados entre as partes, nos termos do decreto-lei nº 166/2013 de 27-12"

Bens colocados à disposição do adquirente em : 24/06/2025

Quadro Resumo de Impostos

Taxa/Valor	Incid./Qtd.	Total	Motivo Isenção
IVA (6,00)	59,00	3,54	

Mercadoria/Serviços	59,00
Descontos Comerciais	0,00
Desconto Financeiro	0,00
Portes	0,00
Outros Serviços	0,00
Adiantamentos	0,00
IVA	3,54
Ecovalor	0,00
IEC	0,00
Acerto	0,00
Total (EUR)	**62,54**

Carga - V/Carro

Relvas - 2025-06-24 / 08:51
Rua Eduardo Mota, nº 550

Ferreira do Zêzere
2240-518 Paio Mendes
Portugal (Santarém)

Descarga

Cabrieira - 2025-06-24 / 17:02
Cabrieira, s/n
Aguas Belas
Ferreira do Zêzere
2240-000 Aguas Belas Fzz

Paletes LPR 66 (80x120) : 0
Paletes LPR 65 (80x60) : 0
Paletes Logifruit 81 (80x120) : 0
Paletes Logifruit 41 (80x60) : 0
Caixa Logifruit 618: 0

Após o vencimento, reservamos o direito de cobrar juros de mora, nos termos da lei

Elaborado por : Sandra Silva

G0Ty-Processado por Programa Certificado n.º 0030/AT / FT FA.2025/2601 | Os bens e/ou serviços foram colocados à disposição na data 2025-06-24 / © Cegid /

N.º Registo Produtor PT01103451

ZEZEROVO - PRODUCAO AGRICOLA AVICOLA ZEZERE, S.A.

RUA EDUARDO MOTA, N.º 550

2240-518 PAIO MENDES

Contribuinte N.º: 501686460

NIB: 0033 0000 00005384079 17
IBAN: PT50 0033 0000 00005384079 17
SWIFT/BIC: BCOMPTPL

Chamada para a rede fixa nacional

ATCUD: JJ33Z7S8-2604

Exmo.(s) Sr.(s)

BIOCOMPOST - COMPOSTOS ORGANICOS, LDA.

Rua General Humberto Delgado, nº 384

Ferreira do Zêzere

Ferreira do Zêzere

2240-037 Aguas Belas Fzz

Telf.: +351 249070026

2.ª Via

Fatura FT FA.2025/2604

V/N.º Contrib.	V/Referência	Moeda	Câmbio	Data
509672256	PTRDS65-V Pav.17	EUR	1,000000	24/06/2025

Desc. Comercial	Desc. Fin.	Vencimento	Condição Pagamento	Cliente
0,00	0,00	24/07/2025	Fact. 30 dias	1500

Artigo	Descrição	Lote	IVA	Qtd.	Un.	QTD Caixas	Pr. Unitário	Desc.	Total Líquido
GA02080003	Estrume de Aves Und - Subprodutos Categoria M2		6	1,00	UND	0,0 0	59,000	0,00	59,00
	Quantidade estimada 40 m3								
	PT20250624332443								

"Sobre estes preços incidem ainda os pagamentos e/ou descontos e outras contrapartidas decorrentes de todos os contratos e acordos celebrados entre as partes, nos termos do decreto-lei nº 166/2013 de 27-12"

Bens colocados à disposição do adquirente em : 24/06/2025

Quadro Resumo de Impostos

Taxa/Valor	Incid./Qtd.	Total	Motivo Isenção
IVA (6,00)	59,00	3,54	

Mercadoria/Serviços	59,00
Descontos Comerciais	0,00
Desconto Financeiro	0,00
Portes	0,00
Outros Serviços	0,00
Adiantamentos	0,00
IVA	3,54
Ecovalor	0,00
IEC	0,00
Acerto	0,00
Total (EUR)	**62,54**

Carga - V/Carro

Relvas - 2025-06-24 / 09:26
Rua Eduardo Mota, nº 550

Ferreira do Zêzere
2240-518 Paio Mendes
Portugal (Santarém)

Descarga

Cabrieira - 2025-06-24 / 17:03
Cabrieira, s/n
Aguas Belas
Ferreira do Zêzere
2240-000 Aguas Belas Fzz

Paletes LPR 66 (80x120) : 0
Paletes LPR 65 (80x60) : 0
Paletes Logifruit 81 (80x120) : 0
Paletes Logifruit 41 (80x60) : 0
Caixa Logifruit 618: 0

Após o vencimento, reservamos o direito de cobrar juros de mora, nos termos da lei

Elaborado por : Sandra Silva

TtE8-Processado por Programa Certificado n.º 0030/AT / FT FA.2025/2604 | Os bens e/ou serviços foram colocados à disposição na data 2025-06-24 / © Cegid /

N.º Registo Produtor PT01103451

ZEZEROVO - PRODUCAO AGRICOLA AVICOLA ZEZERE, S.A.

RUA EDUARDO MOTA, N.º 550

2240-518 PAIO MENDES

Contribuinte N.º: 501686460

NIB: 0033 0000 00005384079 17
IBAN: PT50 0033 0000 00005384079 17
SWIFT/BIC: BCOMPTPL

Chamada para a rede fixa nacional

ATCUD: JJ33Z7S8-2251

Exmo.(s) Sr.(s)

BIOCOMPOST - COMPOSTOS ORGANICOS, LDA.

Rua General Humberto Delgado, nº 384

Ferreira do Zêzere

Ferreira do Zêzere

2240-037 Aguas Belas Fzz

Telf.: +351 249070026

2.ª Via

Fatura FT FA.2025/2251

V/N.º Contrib.	V/Referência	Moeda	Câmbio	Data
509672256	PTRDS65-V Pav. 17	EUR	1,000000	29/05/2025

Desc. Comercial	Desc. Fin.	Vencimento	Condição Pagamento	Cliente
0,00	0,00	28/06/2025	Fact. 30 dias	1500

Artigo	Descrição	Lote	IVA	Qtd.	Un.	QTD Caixas	Pr. Unitário	Desc.	Total Líquido
GA02080003	Estrume de Aves Und - Subprodutos Categoria M2		6	1,00	UND	0,0 0	30,000	0,00	30,00
	Quantidade estimada 24 m3								
	PT20250529449189								

"Sobre estes preços incidem ainda os pagamentos e/ou descontos e outras contrapartidas decorrentes de todos os contratos e acordos celebrados entre as partes, nos termos do decreto-lei nº 166/2013 de 27-12"

Bens colocados à disposição do adquirente em : 29/05/2025

Quadro Resumo de Impostos

Taxa/Valor	Incid./Qtd.	Total	Motivo Isenção
IVA (6,00)	30,00	1,80	

Mercadoria/Serviços	30,00
Descontos Comerciais	0,00
Desconto Financeiro	0,00
Portes	0,00
Outros Serviços	0,00
Adiantamentos	0,00
IVA	1,80
Ecovalor	0,00
IEC	0,00
Acerto	0,00
Total (EUR)	**31,80**

Carga - V/Carro

Relvas - 2025-05-29 / 13:43
Rua Eduardo Mota, nº 550

Ferreira do Zêzere
2240-518 Paio Mendes
Portugal (Santarém)

Descarga

Cabrieira - 2025-05-29 / 18:02
Cabrieira, s/n
Aguas Belas
Ferreira do Zêzere
2240-000 Aguas Belas Fzz

Paletes LPR 66 (80x120) : 0
Paletes LPR 65 (80x60) : 0
Paletes Logifruit 81 (80x120) : 0
Paletes Logifruit 41 (80x60) : 0
Caixa Logifruit 618: 0

Após o vencimento, reservamos o direito de cobrar juros de mora, nos termos da lei

Elaborado por : Sandra Silva

ay3Z-Processado por Programa Certificado n.º 0030/AT / FT FA.2025/2251 | Os bens e/ou serviços foram colocados à disposição na data 2025-05-29 / © Cegid /

N.º Registo Produtor PT01103451

ZEZEROVO - PRODUCAO AGRICOLA AVICOLA ZEZERE, S.A.

RUA EDUARDO MOTA, N.º 550

2240-518 PAIO MENDES

Contribuinte N.º: 501686460

NIB: 0033 0000 00005384079 17
IBAN: PT50 0033 0000 00005384079 17
SWIFT/BIC: BCOMPTPL

Chamada para a rede fixa nacional

ATCUD: JJ33Z7S8-2252

Exmo.(s) Sr.(s)

BIOCOMPOST - COMPOSTOS ORGANICOS, LDA.

Rua General Humberto Delgado, nº 384

Ferreira do Zêzere

Ferreira do Zêzere

2240-037 Aguas Belas Fzz

Telf.: +351 249070026

2.ª Via

Fatura FT FA.2025/2252

V/N.º Contrib.	V/Referência	Moeda	Câmbio	Data
509672256	PTRDS65-V Pav. 17	EUR	1,000000	29/05/2025

Desc. Comercial	Desc. Fin.	Vencimento	Condição Pagamento	Cliente
0,00	0,00	28/06/2025	Fact. 30 dias	1500

Artigo	Descrição	Lote	IVA	Qtd.	Un.	QTD Caixas	Pr. Unitário	Desc.	Total Líquido
GA02080003	Estrume de Aves Und - Subprodutos Categoria M2		6	1,00	UND	0,0 0	30,000	0,00	30,00
	Quantidade estimada 24 m3								
	PT20250529450983								

"Sobre estes preços incidem ainda os pagamentos e/ou descontos e outras contrapartidas decorrentes de todos os contratos e acordos celebrados entre as partes, nos termos do decreto-lei nº 166/2013 de 27-12"

Bens colocados à disposição do adquirente em : 29/05/2025

Quadro Resumo de Impostos

Taxa/Valor	Incid./Qtd.	Total	Motivo Isenção
IVA (6,00)	30,00	1,80	

Mercadoria/Serviços	30,00
Descontos Comerciais	0,00
Desconto Financeiro	0,00
Portes	0,00
Outros Serviços	0,00
Adiantamentos	0,00
IVA	1,80
Ecovalor	0,00
IEC	0,00
Acerto	0,00
Total (EUR)	**31,80**

Carga - V/Carro

Relvas - 2025-05-29 / 14:52
Rua Eduardo Mota, nº 550

Ferreira do Zêzere
2240-518 Paio Mendes
Portugal (Santarém)

Descarga

Cabrieira - 2025-05-29 / 16:01
Cabrieira, s/n
Aguas Belas
Ferreira do Zêzere
2240-000 Aguas Belas Fzz

Paletes LPR 66 (80x120) : 0
Paletes LPR 65 (80x60) : 0
Paletes Logifruit 81 (80x120) : 0
Paletes Logifruit 41 (80x60) : 0
Caixa Logifruit 618: 0

Após o vencimento, reservamos o direito de cobrar juros de mora, nos termos da lei

Elaborado por : Rosa Alcobia

B3nY-Processado por Programa Certificado n.º 0030/AT / FT FA.2025/2252 | Os bens e/ou serviços foram colocados à disposição na data 2025-05-29 / © Cegid /

N.º Registo Produtor PT01103451

ZEZEROVO - PRODUCAO AGRICOLA AVICOLA ZEZERE, S.A.

RUA EDUARDO MOTA, N.º 550

2240-518 PAIO MENDES

Contribuinte N.º: 501686460

NIB: 0033 0000 00005384079 17
IBAN: PT50 0033 0000 00005384079 17
SWIFT/BIC: BCOMPTPL

Chamada para a rede fixa nacional

ATCUD: JJ33Z7S8-2253

Exmo.(s) Sr.(s)

BIOCOMPOST - COMPOSTOS ORGANICOS, LDA.

Rua General Humberto Delgado, nº 384

Ferreira do Zêzere

Ferreira do Zêzere

2240-037 Aguas Belas Fzz

Telf.: +351 249070026

2.ª Via

Fatura FT FA.2025/2253

V/N.º Contrib.	V/Referência	Moeda	Câmbio	Data
509672256	PTRDS65-V Pav. 17	EUR	1,000000	29/05/2025

Desc. Comercial	Desc. Fin.	Vencimento	Condição Pagamento	Cliente
0,00	0,00	28/06/2025	Fact. 30 dias	1500

Artigo	Descrição	Lote	IVA	Qtd.	Un.	QTD Caixas	Pr. Unitário	Desc.	Total Líquido
GA02080003	Estrume de Aves Und - Subprodutos Categoria M2		6	1,00	UND	0,0 0	30,000	0,00	30,00
	Quantidade estimada 24 m3								
	PT20250529453140								

"Sobre estes preços incidem ainda os pagamentos e/ou descontos e outras contrapartidas decorrentes de todos os contratos e acordos celebrados entre as partes, nos termos do decreto-lei nº 166/2013 de 27-12"

Bens colocados à disposição do adquirente em : 29/05/2025

Quadro Resumo de Impostos

Taxa/Valor	Incid./Qtd.	Total	Motivo Isenção
IVA (6,00)	30,00	1,80	

Mercadoria/Serviços	30,00
Descontos Comerciais	0,00
Desconto Financeiro	0,00
Portes	0,00
Outros Serviços	0,00
Adiantamentos	0,00
IVA	1,80
Ecovalor	0,00
IEC	0,00
Acerto	0,00
Total (EUR)	**31,80**

Carga - V/Carro

Relvas - 2025-05-29 / 15:55
Rua Eduardo Mota, nº 550

Ferreira do Zêzere
2240-518 Paio Mendes
Portugal (Santarém)

Descarga

Cabrieira - 2025-05-29 / 17:01
Cabrieira, s/n
Aguas Belas
Ferreira do Zêzere
2240-000 Aguas Belas Fzz

Paletes LPR 66 (80x120) : 0
Paletes LPR 65 (80x60) : 0
Paletes Logifruit 81 (80x120) : 0
Paletes Logifruit 41 (80x60) : 0
Caixa Logifruit 618: 0

Após o vencimento, reservamos o direito de cobrar juros de mora, nos termos da lei

Elaborado por : Rosa Alcobia

JgJ5-Processado por Programa Certificado n.º 0030/AT / FT FA.2025/2253 | Os bens e/ou serviços foram colocados à disposição na data 2025-05-29 / © Cegid /

N.º Registo Produtor PT01103451

ZEZEROVO - PRODUCAO AGRICOLA AVICOLA ZEZERE, S.A.

RUA EDUARDO MOTA, N.º 550

2240-518 PAIO MENDES

Contribuinte N.º: 501686460

NIB: 0033 0000 00005384079 17
IBAN: PT50 0033 0000 00005384079 17
SWIFT/BIC: BCOMPTPL

Chamada para a rede fixa nacional

ATCUD: JJ33Z7S8-2476

Exmo.(s) Sr.(s)

BIOCOMPOST - COMPOSTOS ORGANICOS, LDA.

Rua General Humberto Delgado, nº 384

Ferreira do Zêzere

Ferreira do Zêzere

2240-037 Aguas Belas Fzz

Telf.: +351 249070026

2.ª Via

Fatura FT FA.2025/2476

V/N.º Contrib.	V/Referência	Moeda	Câmbio	Data
509672256	PTRDS65-V Pav. 17	EUR	1,000000	16/06/2025

Desc. Comercial	Desc. Fin.	Vencimento	Condição Pagamento	Cliente
0,00	0,00	16/07/2025	Fact. 30 dias	1500

Artigo	Descrição	Lote	IVA	Qtd.	Un.	QTD Caixas	Pr. Unitário	Desc.	Total Líquido
GA02080003	Estrume de Aves Und - Subprodutos Categoria M2		6	1,00	UND	0,0 0	59,000	0,00	59,00
	Quantidade estimada 40 m3								
	PT20250616215873								

"Sobre estes preços incidem ainda os pagamentos e/ou descontos e outras contrapartidas decorrentes de todos os contratos e acordos celebrados entre as partes, nos termos do decreto-lei nº 166/2013 de 27-12"

Bens colocados à disposição do adquirente em : 16/06/2025

Quadro Resumo de Impostos

Taxa/Valor	Incid./Qtd.	Total	Motivo Isenção
IVA (6,00)	59,00	3,54	

Mercadoria/Serviços	59,00
Descontos Comerciais	0,00
Desconto Financeiro	0,00
Portes	0,00
Outros Serviços	0,00
Adiantamentos	0,00
IVA	3,54
Ecovalor	0,00
IEC	0,00
Acerto	0,00
Total (EUR)	**62,54**

Carga - V/Carro

Relvas - 2025-06-16 / 09:59
Rua Eduardo Mota, nº 550

Ferreira do Zêzere
2240-518 Paio Mendes
Portugal (Santarém)

Descarga

Cabrieira - 2025-06-16 / 19:04
Cabrieira, s/n
Aguas Belas
Ferreira do Zêzere
2240-000 Aguas Belas Fzz

Paletes LPR 66 (80x120) : 0
Paletes LPR 65 (80x60) : 0
Paletes Logifruit 81 (80x120) : 0
Paletes Logifruit 41 (80x60) : 0
Caixa Logifruit 618: 0

Após o vencimento, reservamos o direito de cobrar juros de mora, nos termos da lei

Elaborado por : Sandra Silva

XEmJ-Processado por Programa Certificado n.º 0030/AT / FT FA.2025/2476 | Os bens e/ou serviços foram colocados à disposição na data 2025-06-16 / © Cegid /

N.º Registo Produtor PT01103451

ZEZEROVO - PRODUCAO AGRICOLA AVICOLA ZEZERE, S.A.

RUA EDUARDO MOTA, N.º 550

2240-518 PAIO MENDES

Contribuinte N.º: 501686460

NIB: 0033 0000 00005384079 17
IBAN: PT50 0033 0000 00005384079 17
SWIFT/BIC: BCOMPTPL

Chamada para a rede fixa nacional

ATCUD: JJ33Z7S8-2581

Exmo.(s) Sr.(s)

BIOCOMPOST - COMPOSTOS ORGANICOS, LDA.

Rua General Humberto Delgado, nº 384

Ferreira do Zêzere

Ferreira do Zêzere

2240-037 Aguas Belas Fzz

Telf.: +351 249070026

2.ª Via

Fatura FT FA.2025/2581

V/N.º Contrib.	V/Referência	Moeda	Câmbio	Data
509672256	PTRDS65-V Pav.17	EUR	1,000000	23/06/2025

Desc. Comercial	Desc. Fin.	Vencimento	Condição Pagamento	Cliente
0,00	0,00	23/07/2025	Fact. 30 dias	1500

Artigo	Descrição	Lote	IVA	Qtd.	Un.	QTD Caixas	Pr. Unitário	Desc.	Total Líquido
GA02080003	Estrume de Aves Und - Subprodutos Categoria M2		6	1,00	UND	0,0 0	59,000	0,00	59,00
	Quantidade estimada 40 m3								
	PT20250623318344								

"Sobre estes preços incidem ainda os pagamentos e/ou descontos e outras contrapartidas decorrentes de todos os contratos e acordos celebrados entre as partes, nos termos do decreto-lei nº 166/2013 de 27-12"

Bens colocados à disposição do adquirente em : 23/06/2025

Quadro Resumo de Impostos

Taxa/Valor	Incid./Qtd.	Total	Motivo Isenção
IVA (6,00)	59,00	3,54	

Mercadoria/Serviços	59,00
Descontos Comerciais	0,00
Desconto Financeiro	0,00
Portes	0,00
Outros Serviços	0,00
Adiantamentos	0,00
IVA	3,54
Ecovalor	0,00
IEC	0,00
Acerto	0,00
Total (EUR)	**62,54**

Carga - V/Carro

Relvas - 2025-06-23 / 12:43
Rua Eduardo Mota, nº 550

Ferreira do Zêzere
2240-518 Paio Mendes
Portugal (Santarém)

Descarga

Cabrieira - 2025-06-23 / 13:01
Cabrieira, s/n
Aguas Belas
Ferreira do Zêzere
2240-000 Aguas Belas Fzz

Paletes LPR 66 (80x120) : 0
Paletes LPR 65 (80x60) : 0
Paletes Logifruit 81 (80x120) : 0
Paletes Logifruit 41 (80x60) : 0
Caixa Logifruit 618: 0

Após o vencimento, reservamos o direito de cobrar juros de mora, nos termos da lei

Elaborado por : Rosa Alcobia

JshD-Processado por Programa Certificado n.º 0030/AT / FT FA.2025/2581 | Os bens e/ou serviços foram colocados à disposição na data 2025-06-23 / © Cegid /

N.º Registo Produtor PT01103451

ZEZEROVO - PRODUCAO AGRICOLA AVICOLA ZEZERE, S.A.

RUA EDUARDO MOTA, N.º 550

2240-518 PAIO MENDES

Contribuinte N.º: 501686460

NIB: 0033 0000 00005384079 17
IBAN: PT50 0033 0000 00005384079 17
SWIFT/BIC: BCOMPTPL

Chamada para a rede fixa nacional

ATCUD: JJ33Z7S8-2590

Exmo.(s) Sr.(s)

BIOCOMPOST - COMPOSTOS ORGANICOS, LDA.

Rua General Humberto Delgado, nº 384

Ferreira do Zêzere

Ferreira do Zêzere

2240-037 Aguas Belas Fzz

Telf.: +351 249070026

2.ª Via

Fatura FT FA.2025/2590

V/N.º Contrib.	V/Referência	Moeda	Câmbio	Data
509672256	PTRDS65-V Pav.17	EUR	1,000000	23/06/2025

Desc. Comercial	Desc. Fin.	Vencimento	Condição Pagamento	Cliente
0,00	0,00	23/07/2025	Fact. 30 dias	1500

Artigo	Descrição	Lote	IVA	Qtd.	Un.	QTD Caixas	Pr. Unitário	Desc.	Total Líquido
GA02080003	Estrume de Aves Und - Subprodutos Categoria M2		6	1,00	UND	0,0 0	59,000	0,00	59,00
	Quantidade estimada 40 m3								
	PT20250623321672								

"Sobre estes preços incidem ainda os pagamentos e/ou descontos e outras contrapartidas decorrentes de todos os contratos e acordos celebrados entre as partes, nos termos do decreto-lei nº 166/2013 de 27-12"

Bens colocados à disposição do adquirente em : 23/06/2025

Quadro Resumo de Impostos

Taxa/Valor	Incid./Qtd.	Total	Motivo Isenção
IVA (6,00)	59,00	3,54	

Mercadoria/Serviços	59,00
Descontos Comerciais	0,00
Desconto Financeiro	0,00
Portes	0,00
Outros Serviços	0,00
Adiantamentos	0,00
IVA	3,54
Ecovalor	0,00
IEC	0,00
Acerto	0,00
Total (EUR)	**62,54**

Carga - V/Carro

Relvas - 2025-06-23 / 14:27
Rua Eduardo Mota, nº 550

Ferreira do Zêzere
2240-518 Paio Mendes
Portugal (Santarém)

Descarga

Cabrieira - 2025-06-23 / 17:01
Cabrieira, s/n
Aguas Belas
Ferreira do Zêzere
2240-000 Aguas Belas Fzz

Paletes LPR 66 (80x120) : 0
Paletes LPR 65 (80x60) : 0
Paletes Logifruit 81 (80x120) : 0
Paletes Logifruit 41 (80x60) : 0
Caixa Logifruit 618: 0

Após o vencimento, reservamos o direito de cobrar juros de mora, nos termos da lei

Elaborado por : Sandra Silva

Z0vL-Processado por Programa Certificado n.º 0030/AT / FT FA.2025/2590 | Os bens e/ou serviços foram colocados à disposição na data 2025-06-23 / © Cegid /

N.º Registo Produtor PT01103451

ZEZEROVO - PRODUCAO AGRICOLA AVICOLA ZEZERE, S.A.

RUA EDUARDO MOTA, N.º 550

2240-518 PAIO MENDES

Contribuinte N.º: 501686460

NIB: 0033 0000 00005384079 17
IBAN: PT50 0033 0000 00005384079 17
SWIFT/BIC: BCOMPTPL

Chamada para a rede fixa nacional

ATCUD: JJ33Z7S8-1383

Exmo.(s) Sr.(s)

MANUEL SERGIO FLAUSINO

Rua Primeiro de Maio

Alpiarça

2090-217 Frade de Cima

Telf.: 963045565

2.ª Via

Fatura FT FA.2025/1383

V/N.º Contrib.	V/Referência	Moeda	Câmbio	Data
135478782	PTRS65-V Pav17	EUR	1,000000	31/03/2025

Desc. Comercial	Desc. Fin.	Vencimento	Condição Pagamento	Cliente
0,00	0,00	31/03/2025	Pronto Pagamento	0807

Artigo	Descrição	Lote	IVA	Qtd.	Un.	QTD Caixas	Pr. Unitário	Desc.	Total Líquido
GA02080003	Estrume de Aves Und - Subprodutos Categoria M2		6	1,00	UND	0,0 0	70,000	0,00	70,00
	Quantidade estimada 30m3								
	Destino:								
	MANUEL SERGIO FLAUSINO								
	Rua Primeiro de Maio								
	2090-217 Frade de Cima								
	Nif :135478782								
	Número de registo do transportador: 21TRS448V								

"Sobre estes preços incidem ainda os pagamentos e/ou descontos e outras contrapartidas decorrentes de todos os contratos e acordos celebrados entre as partes, nos termos do decreto-lei nº 166/2013 de 27-12"

Bens colocados à disposição do adquirente em : 31/03/2025

Quadro Resumo de Impostos

Taxa/Valor	Incid./Qtd.	Total	Motivo Isenção
IVA (6,00)	70,00	4,20	

Mercadoria/Serviços	70,00
Descontos Comerciais	0,00
Desconto Financeiro	0,00
Portes	0,00
Outros Serviços	0,00
Adiantamentos	0,00
IVA	4,20
Ecovalor	0,00
IEC	0,00
Acerto	0,00
Total (EUR)	**74,20**

Carga - Transportadora

Relvas - 2025-03-31 / 11:14

Rua Eduardo Mota, nº 550

Ferreira do Zêzere

2240-518 Paio Mendes

Portugal (Santarém)

Descarga

PAÇOS DOS NEGROS - 2025-03-31 / 16:01

Rua Primeiro de Maio

Alpiarça

2090-217 Frade de Cima

Portugal (Santarém)

Paletes LPR 66 (80x120) : 0
Paletes LPR 65 (80x60) : 0
Paletes Logifruit 81 (80x120) : 0
Paletes Logifruit 41 (80x60) : 0
Caixa Logifruit 618: 0

Após o vencimento, reservamos o direito de cobrar juros de mora, nos termos da lei

Elaborado por : Rosa Alcobia

SxK2-Processado por Programa Certificado n.º 0030/AT / FT FA.2025/1383 | Os bens e/ou serviços foram colocados à disposição na data 2025-03-31 / © Cegid /

N.º Registo Produtor PT01103451

ZEZEROVO - PRODUCAO AGRICOLA AVICOLA ZEZERE, S.A.

RUA EDUARDO MOTA, N.º 550

2240-518 PAIO MENDES

Contribuinte N.º: 501686460

NIB: 0033 0000 00005384079 17
IBAN: PT50 0033 0000 00005384079 17
SWIFT/BIC: BCOMPTPL

Chamada para a rede fixa nacional

ATCUD: JJ33Z7S8-1406

Exmo.(s) Sr.(s)

MANUEL SERGIO FLAUSINO

Rua Primeiro de Maio

Alpiarça

2090-217 Frade de Cima

Telf.: 963045565

2.ª Via

Fatura FT FA.2025/1406

V/N.º Contrib.	V/Referência	Moeda	Câmbio	Data
135478782	PTRS65-V Pav.17	EUR	1,000000	01/04/2025

Desc. Comercial	Desc. Fin.	Vencimento	Condição Pagamento	Cliente
0,00	0,00	01/04/2025	Pronto Pagamento	0807

Artigo	Descrição	Lote	IVA	Qtd.	Un.	QTD Caixas	Pr. Unitário	Desc.	Total Líquido
GA02080003	Estrume de Aves Und - Subprodutos Categoria M2		6	1,00	UND	0,0 0	70,000	0,00	70,00
	Quantidade estimada 30m3								
	Destino:								
	MANUEL SERGIO FLAUSINO								
	Rua Primeiro de Maio								
	2090-217 Frade de Cima								
	Nif :135478782								
	Número de registo do transportador: 21TRS448V								

"Sobre estes preços incidem ainda os pagamentos e/ou descontos e outras contrapartidas decorrentes de todos os contratos e acordos celebrados entre as partes, nos termos do decreto-lei nº 166/2013 de 27-12"

Bens colocados à disposição do adquirente em : 01/04/2025

Quadro Resumo de Impostos

Taxa/Valor	Incid./Qtd.	Total	Motivo Isenção
IVA (6,00)	70,00	4,20	

Mercadoria/Serviços	70,00
Descontos Comerciais	0,00
Desconto Financeiro	0,00
Portes	0,00
Outros Serviços	0,00
Adiantamentos	0,00
IVA	4,20
Ecovalor	0,00
IEC	0,00
Acerto	0,00
Total (EUR)	**74,20**

Carga - Transportadora

Relvas - 2025-04-01 / 14:19

Rua Eduardo Mota, nº 550

Ferreira do Zêzere

2240-518 Paio Mendes

Portugal (Santarém)

Descarga

PAÇOS DOS NEGROS - 2025-04-01 / 18:01

Rua Primeiro de Maio

Alpiarça

2090-217 Frade de Cima

Portugal (Santarém)

Paletes LPR 66 (80x120) : 0
Paletes LPR 65 (80x60) : 0
Paletes Logifruit 81 (80x120) : 0
Paletes Logifruit 41 (80x60) : 0
Caixa Logifruit 618: 0

Após o vencimento, reservamos o direito de cobrar juros de mora, nos termos da lei

Elaborado por : Sandra Silva

A+Kd-Processado por Programa Certificado n.º 0030/AT / FT FA.2025/1406 | Os bens e/ou serviços foram colocados à disposição na data 2025-04-01 / © Cegid /

N.º Registo Produtor PT01103451

ZEZEROVO - PRODUCAO AGRICOLA AVICOLA ZEZERE, S.A.

RUA EDUARDO MOTA, N.º 550

2240-518 PAIO MENDES

Contribuinte N.º: 501686460

NIB: 0033 0000 00005384079 17
IBAN: PT50 0033 0000 00005384079 17
SWIFT/BIC: BCOMPTPL

Chamada para a rede fixa nacional

ATCUD: JJ33Z7S8-1416

Exmo.(s) Sr.(s)

MANUEL SERGIO FLAUSINO

Rua Primeiro de Maio

Alpiarça

2090-217 Frade de Cima

Telf.: 963045565

2.ª Via

Fatura FT FA.2025/1416

V/N.º Contrib.	V/Referência	Moeda	Câmbio	Data
135478782	PTRS65-V Pav.17	EUR	1,000000	02/04/2025

Desc. Comercial	Desc. Fin.	Vencimento	Condição Pagamento	Cliente
0,00	0,00	02/04/2025	Pronto Pagamento	0807

Artigo	Descrição	Lote	IVA	Qtd.	Un.	QTD Caixas	Pr. Unitário	Desc.	Total Líquido
GA02080003	Estrume de Aves Und - Subprodutos Categoria M2		6	1,00	UND	0,0 0	70,000	0,00	70,00
	Quantidade estimada 30m3								
	Destino:								
	MANUEL SERGIO FLAUSINO								
	Rua Primeiro de Maio								
	2090-217 Frade de Cima								
	Nif :135478782								
	Número de registo do transportador: 21TRS448V								

"Sobre estes preços incidem ainda os pagamentos e/ou descontos e outras contrapartidas decorrentes de todos os contratos e acordos celebrados entre as partes, nos termos do decreto-lei nº 166/2013 de 27-12"

Bens colocados à disposição do adquirente em : 02/04/2025

Quadro Resumo de Impostos

Taxa/Valor	Incid./Qtd.	Total	Motivo Isenção
IVA (6,00)	70,00	4,20	

Mercadoria/Serviços	70,00
Descontos Comerciais	0,00
Desconto Financeiro	0,00
Portes	0,00
Outros Serviços	0,00
Adiantamentos	0,00
IVA	4,20
Ecovalor	0,00
IEC	0,00
Acerto	0,00
Total (EUR)	**74,20**

Carga - Transportadora

Relvas - 2025-04-02 / 08:27

Rua Eduardo Mota, nº 550

Ferreira do Zêzere

2240-518 Paio Mendes

Portugal (Santarém)

Descarga

PAÇOS DOS NEGROS - 2025-04-02 / 18:02

Rua Primeiro de Maio

Alpiarça

2090-217 Frade de Cima

Portugal (Santarém)

Paletes LPR 66 (80x120) : 0
Paletes LPR 65 (80x60) : 0
Paletes Logifruit 81 (80x120) : 0
Paletes Logifruit 41 (80x60) : 0
Caixa Logifruit 618: 0

Após o vencimento, reservamos o direito de cobrar juros de mora, nos termos da lei

Elaborado por : Sandra Silva

N.º Registo Produtor PT01103451

ZEZEROVO - PRODUCAO AGRICOLA AVICOLA ZEZERE, S.A.

RUA EDUARDO MOTA, N.º 550

2240-518 PAIO MENDES

Contribuinte N.º: 501686460

NIB: 0033 0000 00005384079 17
IBAN: PT50 0033 0000 00005384079 17
SWIFT/BIC: BCOMPTPL

Chamada para a rede fixa nacional

ATCUD: JJ33Z7S8-1417

Exmo.(s) Sr.(s)

MANUEL SERGIO FLAUSINO

Rua Primeiro de Maio

Alpiarça

2090-217 Frade de Cima

Telf.: 963045565

2.ª Via

Fatura FT FA.2025/1417

V/N.º Contrib.	V/Referência	Moeda	Câmbio	Data
135478782	PTRS65-V Pav.17	EUR	1,000000	02/04/2025

Desc. Comercial	Desc. Fin.	Vencimento	Condição Pagamento	Cliente
0,00	0,00	02/04/2025	Pronto Pagamento	0807

Artigo	Descrição	Lote	IVA	Qtd.	Un.	QTD Caixas	Pr. Unitário	Desc.	Total Líquido
GA02080003	Estrume de Aves Und - Subprodutos Categoria M2		6	1,00	UND	0,0 0	70,000	0,00	70,00
	Quantidade estimada 30m3								
	Destino:								
	MANUEL SERGIO FLAUSINO								
	Rua Primeiro de Maio								
	2090-217 Frade de Cima								
	Nif :135478782								
	Número de registo do transportador: 21TRS448V								

"Sobre estes preços incidem ainda os pagamentos e/ou descontos e outras contrapartidas decorrentes de todos os contratos e acordos celebrados entre as partes, nos termos do decreto-lei nº 166/2013 de 27-12"

Bens colocados à disposição do adquirente em : 02/04/2025

Quadro Resumo de Impostos

Taxa/Valor	Incid./Qtd.	Total	Motivo Isenção
IVA (6,00)	70,00	4,20	

Mercadoria/Serviços	70,00
Descontos Comerciais	0,00
Desconto Financeiro	0,00
Portes	0,00
Outros Serviços	0,00
Adiantamentos	0,00
IVA	4,20
Ecovalor	0,00
IEC	0,00
Acerto	0,00
Total (EUR)	**74,20**

Carga - Transportadora

Relvas - 2025-04-02 / 08:28

Rua Eduardo Mota, nº 550

Ferreira do Zêzere

2240-518 Paio Mendes

Portugal (Santarém)

Descarga

PAÇOS DOS NEGROS - 2025-04-02 / 18:03

Rua Primeiro de Maio

Alpiarça

2090-217 Frade de Cima

Portugal (Santarém)

Paletes LPR 66 (80x120) : 0
Paletes LPR 65 (80x60) : 0
Paletes Logifruit 81 (80x120) : 0
Paletes Logifruit 41 (80x60) : 0
Caixa Logifruit 618: 0

Após o vencimento, reservamos o direito de cobrar juros de mora, nos termos da lei

Elaborado por : Sandra Silva

MTI+-Processado por Programa Certificado n.º 0030/AT / FT FA.2025/1417 | Os bens e/ou serviços foram colocados à disposição na data 2025-04-02 / © Cegid /

N.º Registo Produtor PT01103451

ZEZEROVO - PRODUCAO AGRICOLA AVICOLA ZEZERE, S.A.

RUA EDUARDO MOTA, N.º 550

2240-518 PAIO MENDES

Contribuinte N.º: 501686460

NIB: 0033 0000 00005384079 17
IBAN: PT50 0033 0000 00005384079 17
SWIFT/BIC: BCOMPTPL

Chamada para a rede fixa nacional

ATCUD: JJ33Z7S8-3150

Exmo.(s) Sr.(s)

TRANSPORTES GONCALO CALADO, LDA.

Rua João Sousa Falcão, n.º 1, Loja D, R/C Direito

Alpiarça

2090-091 Alpiarça

Telf.: 938443945

2.ª Via

Fatura FT FA.2025/3150

V/N.º Contrib.	V/Referência	Moeda	Câmbio	Data
515009245	PTRDS65-V Pav.17	EUR	1,000000	29/07/2025

Desc. Comercial	Desc. Fin.	Vencimento	Condição Pagamento	Cliente
0,00	0,00	29/07/2025	Pronto Pagamento	10109

Artigo	Descrição	Lote	IVA	Qtd.	Un.	QTD Caixas	Pr. Unitário	Desc.	Total Líquido
	Quantidade estimada:30 M3								
	Destino:								
	CAPMI Crl								
	Zona Industrial, Rua F Lote 128 2090-242 Alpiarça								
	Nif: 500596964								
	Numero de registo do Transportador:21TRS448V								
GA02080003	Estrume de Aves Und - Subprodutos Categoria M2		6	1,00	UND	0,0 0	70,000	0,00	70,00

"Sobre estes preços incidem ainda os pagamentos e/ou descontos e outras contrapartidas decorrentes de todos os contratos e acordos celebrados entre as partes, nos termos do decreto-lei nº 166/2013 de 27-12"

Bens colocados à disposição do adquirente em : 29/07/2025

Quadro Resumo de Impostos

Taxa/Valor	Incid./Qtd.	Total	Motivo Isenção
IVA (6,00)	70,00	4,20	

Mercadoria/Serviços	70,00
Descontos Comerciais	0,00
Desconto Financeiro	0,00
Portes	0,00
Outros Serviços	0,00
Adiantamentos	0,00
IVA	4,20
Ecovalor	0,00
IEC	0,00
Acerto	0,00
Total (EUR)	**74,20**

Carga - Transportadora

Relvas - 2025-07-29 / 11:57

Rua Eduardo Mota, nº 550

Ferreira do Zêzere

2240-518 Paio Mendes

Portugal (Santarém)

Descarga

Fazendas de Almeirim - 2025-07-29 / 11:58

Rua João Sousa Falcão, n.º 1, Loja D, R/C Direito

Alpiarça

2090-091 Alpiarça

Portugal (Santarém)

Paletes LPR 66 (80x120) : 0
Paletes LPR 65 (80x60) : 0
Paletes Logifruit 81 (80x120) : 0
Paletes Logifruit 41 (80x60) : 0
Caixa Logifruit 618: 0

Após o vencimento, reservamos o direito de cobrar juros de mora, nos termos da lei

Elaborado por : Sandra Silva

XCS0-Processado por Programa Certificado n.º 0030/AT / FT FA.2025/3150 | Os bens e/ou serviços foram colocados à disposição na data 2025-07-29 / © Cegid /

N.º Registo Produtor PT01103451

ZEZEROVO - PRODUCAO AGRICOLA AVICOLA ZEZERE, S.A.

RUA EDUARDO MOTA, N.º 550

2240-518 PAIO MENDES

Contribuinte N.º: 501686460

NIB: 0033 0000 00005384079 17
IBAN: PT50 0033 0000 00005384079 17
SWIFT/BIC: BCOMPTPL

Chamada para a rede fixa nacional

ATCUD: JJ33Z7S8-3151

Exmo.(s) Sr.(s)

TRANSPORTES GONCALO CALADO, LDA.

Rua João Sousa Falcão, n.º 1, Loja D, R/C Direito

Alpiarça

2090-091 Alpiarça

Telf.: 938443945

2.ª Via

Fatura FT FA.2025/3151

V/N.º Contrib.	V/Referência	Moeda	Câmbio	Data
515009245	PTRDS65-V Pav.17	EUR	1,000000	29/07/2025

Desc. Comercial	Desc. Fin.	Vencimento	Condição Pagamento	Cliente
0,00	0,00	29/07/2025	Pronto Pagamento	10109

Artigo	Descrição	Lote	IVA	Qtd.	Un.	QTD Caixas	Pr. Unitário	Desc.	Total Líquido
	Quantidade estimada:30 M3								
	Destino:								
	Joel Mateus Unipessoal, Lda;								
	Rua Direita, Nº 70, 2140-665, Carregueira								
	Nif: 516464540								
	Numero de registo do Transportador:21TRS448V								
GA02080003	Estrume de Aves Und - Subprodutos Categoria M2		6	1,00	UND	0,0 0	70,000	0,00	70,00

"Sobre estes preços incidem ainda os pagamentos e/ou descontos e outras contrapartidas decorrentes de todos os contratos e acordos celebrados entre as partes, nos termos do decreto-lei nº 166/2013 de 27-12"

Bens colocados à disposição do adquirente em : 29/07/2025

Quadro Resumo de Impostos

Taxa/Valor	Incid./Qtd.	Total	Motivo Isenção
IVA (6,00)	70,00	4,20	

Mercadoria/Serviços	70,00
Descontos Comerciais	0,00
Desconto Financeiro	0,00
Portes	0,00
Outros Serviços	0,00
Adiantamentos	0,00
IVA	4,20
Ecovalor	0,00
IEC	0,00
Acerto	0,00
Total (EUR)	**74,20**

Carga - Transportadora

Relvas - 2025-07-29 / 11:59

Rua Eduardo Mota, nº 550

Ferreira do Zêzere

2240-518 Paio Mendes

Portugal (Santarém)

Descarga

Fazendas de Almeirim - 2025-07-29 / 18:01

Rua João Sousa Falcão, n.º 1, Loja D, R/C Direito

Alpiarça

2090-091 Alpiarça

Portugal (Santarém)

Paletes LPR 66 (80x120) : 0
Paletes LPR 65 (80x60) : 0
Paletes Logifruit 81 (80x120) : 0
Paletes Logifruit 41 (80x60) : 0
Caixa Logifruit 618: 0

Após o vencimento, reservamos o direito de cobrar juros de mora, nos termos da lei

Elaborado por : Sandra Silva

W/Lj-Processado por Programa Certificado n.º 0030/AT / FT FA.2025/3151 | Os bens e/ou serviços foram colocados à disposição na data 2025-07-29 / © Cegid /

N.º Registo Produtor PT01103451

ZEZEROVO - PRODUCAO AGRICOLA AVICOLA ZEZERE, S.A.

RUA EDUARDO MOTA, N.º 550

2240-518 PAIO MENDES

Contribuinte N.º: 501686460

NIB: 0033 0000 00005384079 17
IBAN: PT50 0033 0000 00005384079 17
SWIFT/BIC: BCOMPTPL

Chamada para a rede fixa nacional

ATCUD: JJ33Z7S8-4524

Exmo.(s) Sr.(s)

WHEELS GOING - UNIPESSOAL LDA

Zona Industrial, lote 28

2080-221 Almeirim

2.ª Via

Fatura FT FA.2025/4524

V/N.º Contrib.	V/Referência	Moeda	Câmbio	Data
508234832	PTRDS65-V Pav.17	EUR	1,000000	29/10/2025

Desc. Comercial	Desc. Fin.	Vencimento	Condição Pagamento	Cliente
0,00	0,00	28/11/2025	Fact. 30 dias	10146

Artigo	Descrição	Lote	IVA	Qtd.	Un.	QTD Caixas	Pr. Unitário	Desc.	Total Líquido
GA02080003	Estrume de Aves Und - Subprodutos Categoria M2		6	1,00	UND	0,0 0	70,000	0,00	70,00
	Quantidade estimada 30m3								
	Destino:								
	Marco Loureiro, Sociedade Unipessoal Lda.								
	Paço dos Negros, 2080-640 Fazendas de Almeirim								
	NIF. 508758505								
	Número de registo do transportador: 21TRS448V								

"Sobre estes preços incidem ainda os pagamentos e/ou descontos e outras contrapartidas decorrentes de todos os contratos e acordos celebrados entre as partes, nos termos do decreto-lei nº 166/2013 de 27-12"

Bens colocados à disposição do adquirente em : 29/09/2025

Quadro Resumo de Impostos

Taxa/Valor	Incid./Qtd.	Total	Motivo Isenção
IVA (6,00)	70,00	4,20	

Mercadoria/Serviços	70,00
Descontos Comerciais	0,00
Desconto Financeiro	0,00
Portes	0,00
Outros Serviços	0,00
Adiantamentos	0,00
IVA	4,20
Ecovalor	0,00
IEC	0,00
Acerto	0,00
Total (EUR)	**74,20**

Carga	Descarga
Relvas - 2025-10-29 / 08:39	Almeirim - 2025-10-29 / 15:01
Rua Eduardo Mota, nº 550	Zona Industrial, lote 28
Ferreira do Zêzere	
2240-518 Paio Mendes	2080-221 Almeirim
Portugal (Santarém)	Portugal (Santarém)

Paletes LPR 66 (80x120) : 0
Paletes LPR 65 (80x60) : 0
Paletes Logifruit 81 (80x120) : 0
Paletes Logifruit 41 (80x60) : 0
Caixa Logifruit 618: 0

Após o vencimento, reservamos o direito de cobrar juros de mora, nos termos da lei

Elaborado por : Rosa Alcobia

SOR6-Processado por Programa Certificado n.º 0030/AT / FT FA.2025/4524 | Os bens e/ou serviços foram colocados à disposição na data 2025-10-29 / © PRIMAVERA BSS /

N.º Registo Produtor PT01103451

ZEZEROVO - PRODUCAO AGRICOLA AVICOLA ZEZERE, S.A.

RUA EDUARDO MOTA, N.º 550

2240-518 PAIO MENDES

Contribuinte N.º: 501686460

NIB: 0033 0000 00005384079 17
IBAN: PT50 0033 0000 00005384079 17
SWIFT/BIC: BCOMPTPL

Chamada para a rede fixa nacional

ATCUD: JJ33Z7S8-4525

Exmo.(s) Sr.(s)

WHEELS GOING - UNIPESSOAL LDA

Zona Industrial, lote 28

2080-221 Almeirim

2.ª Via

Fatura FT FA.2025/4525

V/N.º Contrib.	V/Referência	Moeda	Câmbio	Data
508234832	PTRDS65-V Pav.17	EUR	1,000000	29/10/2025

Desc. Comercial	Desc. Fin.	Vencimento	Condição Pagamento	Cliente
0,00	0,00	28/11/2025	Fact. 30 dias	10146

Artigo	Descrição	Lote	IVA	Qtd.	Un.	QTD Caixas	Pr. Unitário	Desc.	Total Líquido
GA02080003	Estrume de Aves Und - Subprodutos Categoria M2		6	1,00	UND	0,0 0	70,000	0,00	70,00
	Quantidade estimada 30m3								
	Destino:								
	Marco Loureiro, Sociedade Unipessoal Lda.								
	Paço dos Negros, 2080-640 Fazendas de Almeirim								
	NIF. 508758505								
	Número de registo do transportador: 21TRS448V								

"Sobre estes preços incidem ainda os pagamentos e/ou descontos e outras contrapartidas decorrentes de todos os contratos e acordos celebrados entre as partes, nos termos do decreto-lei nº 166/2013 de 27-12"

Bens colocados à disposição do adquirente em : 29/09/2025

Quadro Resumo de Impostos

Taxa/Valor	Incid./Qtd.	Total	Motivo Isenção
IVA (6,00)	70,00	4,20	

Mercadoria/Serviços	70,00
Descontos Comerciais	0,00
Desconto Financeiro	0,00
Portes	0,00
Outros Serviços	0,00
Adiantamentos	0,00
IVA	4,20
Ecovalor	0,00
IEC	0,00
Acerto	0,00
Total (EUR)	**74,20**

Carga

Relvas - 2025-10-29 / 08:40

Rua Eduardo Mota, nº 550

Ferreira do Zêzere

2240-518 Paio Mendes

Portugal (Santarém)

Descarga

Almeirim - 2025-10-29 / 19:01

Zona Industrial, lote 28

2080-221 Almeirim

Portugal (Santarém)

Paletes LPR 66 (80x120) : 0
Paletes LPR 65 (80x60) : 0
Paletes Logifruit 81 (80x120) : 0
Paletes Logifruit 41 (80x60) : 0
Caixa Logifruit 618: 0

Após o vencimento, reservamos o direito de cobrar juros de mora, nos termos da lei

Elaborado por : Rosa Alcobia

AyL/-Processado por Programa Certificado n.º 0030/AT / FT FA.2025/4525 | Os bens e/ou serviços foram colocados à disposição na data 2025-10-29 / © PRIMAVERA BSS /

N.º Registo Produtor PT01103451

ZEZEROVO - PRODUCAO AGRICOLA AVICOLA ZEZERE, S.A.

RUA EDUARDO MOTA, N.º 550

2240-518 PAIO MENDES

Contribuinte N.º: 501686460

NIB: 0033 0000 00005384079 17
IBAN: PT50 0033 0000 00005384079 17
SWIFT/BIC: BCOMPTPL

Chamada para a rede fixa nacional

ATCUD: JJ33Z7S8-4549

Exmo.(s) Sr.(s)

WHEELS GOING - UNIPESSOAL LDA

Zona Industrial, lote 28

2080-221 Almeirim

2.ª Via

Fatura FT FA.2025/4549

V/N.º Contrib.	V/Referência	Moeda	Câmbio	Data
508234832	PTRDS65-V Pav.17	EUR	1,000000	30/10/2025

Desc. Comercial	Desc. Fin.	Vencimento	Condição Pagamento	Cliente
0,00	0,00	29/11/2025	Fact. 30 dias	10146

Artigo	Descrição	Lote	IVA	Qtd.	Un.	QTD Caixas	Pr. Unitário	Desc.	Total Líquido
GA02080003	Estrume de Aves Und - Subprodutos Categoria M2		6	1,00	UND	0,0 0	70,000	0,00	70,00
	Quantidade estimada 30m3								
	Destino:								
	Marco Loureiro, Sociedade Unipessoal Lda.								
	Paço dos Negros, 2080-640 Fazendas de Almeirim								
	NIF. 508758505								
	Número de registo do transportador: 21TRS448V								

"Sobre estes preços incidem ainda os pagamentos e/ou descontos e outras contrapartidas decorrentes de todos os contratos e acordos celebrados entre as partes, nos termos do decreto-lei nº 166/2013 de 27-12"

Bens colocados à disposição do adquirente em : 30/09/2025

Quadro Resumo de Impostos

Taxa/Valor	Incid./Qtd.	Total	Motivo Isenção
IVA (6,00)	70,00	4,20	

Mercadoria/Serviços	70,00
Descontos Comerciais	0,00
Desconto Financeiro	0,00
Portes	0,00
Outros Serviços	0,00
Adiantamentos	0,00
IVA	4,20
Ecovalor	0,00
IEC	0,00
Acerto	0,00
Total (EUR)	**74,20**

Carga	Descarga
Relvas - 2025-10-30 / 08:49	Almeirim - 2025-10-30 / 17:01
Rua Eduardo Mota, nº 550	Zona Industrial, lote 28
Ferreira do Zêzere	
2240-518 Paio Mendes	2080-221 Almeirim
Portugal (Santarém)	Portugal (Santarém)

Paletes LPR 66 (80x120) : 0
Paletes LPR 65 (80x60) : 0
Paletes Logifruit 81 (80x120) : 0
Paletes Logifruit 41 (80x60) : 0
Caixa Logifruit 618: 0

Após o vencimento, reservamos o direito de cobrar juros de mora, nos termos da lei

Elaborado por : Rosa Alcobia

fdaz-Processado por Programa Certificado n.º 0030/AT / FT FA.2025/4549 | Os bens e/ou serviços foram colocados à disposição na data 2025-10-30 / © PRIMAVERA BSS /

N.º Registo Produtor PT01103451

ZEZEROVO - PRODUCAO AGRICOLA AVICOLA ZEZERE, S.A.

RUA EDUARDO MOTA, N.º 550

2240-518 PAIO MENDES

Contribuinte N.º: 501686460

NIB: 0033 0000 00005384079 17
IBAN: PT50 0033 0000 00005384079 17
SWIFT/BIC: BCOMPTPL

Chamada para a rede fixa nacional

ATCUD: JJ33Z7S8-4550

Exmo.(s) Sr.(s)

WHEELS GOING - UNIPESSOAL LDA

Zona Industrial, lote 28

2080-221 Almeirim

2.ª Via

Fatura FT FA.2025/4550

V/N.º Contrib.	V/Referência	Moeda	Câmbio	Data
508234832	PTRDS65-V Pav.17	EUR	1,000000	30/10/2025

Desc. Comercial	Desc. Fin.	Vencimento	Condição Pagamento	Cliente
0,00	0,00	29/11/2025	Fact. 30 dias	10146

Artigo	Descrição	Lote	IVA	Qtd.	Un.	QTD Caixas	Pr. Unitário	Desc.	Total Líquido
GA02080003	Estrume de Aves Und - Subprodutos Categoria M2		6	1,00	UND	0,0 0	70,000	0,00	70,00
	Quantidade estimada 30m3								
	Destino:								
	Marco Loureiro, Sociedade Unipessoal Lda.								
	Paço dos Negros, 2080-640 Fazendas de Almeirim								
	NIF. 508758505								
	Número de registo do transportador: 21TRS448V								

"Sobre estes preços incidem ainda os pagamentos e/ou descontos e outras contrapartidas decorrentes de todos os contratos e acordos celebrados entre as partes, nos termos do decreto-lei nº 166/2013 de 27-12"

Bens colocados à disposição do adquirente em : 31/10/2025

Quadro Resumo de Impostos

Taxa/Valor	Incid./Qtd.	Total	Motivo Isenção
IVA (6,00)	70,00	4,20	

Mercadoria/Serviços	70,00
Descontos Comerciais	0,00
Desconto Financeiro	0,00
Portes	0,00
Outros Serviços	0,00
Adiantamentos	0,00
IVA	4,20
Ecovalor	0,00
IEC	0,00
Acerto	0,00
Total (EUR)	**74,20**

Carga	Descarga
Relvas - 2025-10-30 / 08:51	Almeirim - 2025-10-30 / 19:01
Rua Eduardo Mota, nº 550	Zona Industrial, lote 28
Ferreira do Zêzere	
2240-518 Paio Mendes	2080-221 Almeirim
Portugal (Santarém)	Portugal (Santarém)

Paletes LPR 66 (80x120) : 0
Paletes LPR 65 (80x60) : 0
Paletes Logifruit 81 (80x120) : 0
Paletes Logifruit 41 (80x60) : 0
Caixa Logifruit 618: 0

Após o vencimento, reservamos o direito de cobrar juros de mora, nos termos da lei

Elaborado por : Rosa Alcobia

Bu1P-Processado por Programa Certificado n.º 0030/AT / FT FA.2025/4550 | Os bens e/ou serviços foram colocados à disposição na data 2025-10-30 / © PRIMAVERA BSS /

N.º Registo Produtor PT01103451

ZEZEROVO - PRODUCAO AGRICOLA AVICOLA ZEZERE, S.A.

RUA EDUARDO MOTA, N.º 550

2240-518 PAIO MENDES

Contribuinte N.º: 501686460

NIB: 0033 0000 00005384079 17
IBAN: PT50 0033 0000 00005384079 17
SWIFT/BIC: BCOMPTPL

Chamada para a rede fixa nacional

ATCUD: JJ33Z7S8-4564

Exmo.(s) Sr.(s)

WHEELS GOING - UNIPESSOAL LDA

Zona Industrial, lote 28

2080-221 Almeirim

2.ª Via

Fatura FT FA.2025/4564

V/N.º Contrib.	V/Referência	Moeda	Câmbio	Data
508234832	PTRDS65-V Pav.17	EUR	1,000000	31/10/2025

Desc. Comercial	Desc. Fin.	Vencimento	Condição Pagamento	Cliente
0,00	0,00	30/11/2025	Fact. 30 dias	10146

Artigo	Descrição	Lote	IVA	Qtd.	Un.	QTD Caixas	Pr. Unitário	Desc.	Total Líquido
GA02080003	Estrume de Aves Und - Subprodutos Categoria M2		6	1,00	UND	0,0 0	70,000	0,00	70,00
	Quantidade estimada 30m3								
	Destino:								
	Marco Loureiro, Sociedade Unipessoal Lda.								
	Paço dos Negros, 2080-640 Fazendas de Almeirim								
	NIF. 508758505								
	Número de registo do transportador: 21TRS448V								

"Sobre estes preços incidem ainda os pagamentos e/ou descontos e outras contrapartidas decorrentes de todos os contratos e acordos celebrados entre as partes, nos termos do decreto-lei nº 166/2013 de 27-12"

Bens colocados à disposição do adquirente em : 31/10/2025

Quadro Resumo de Impostos

Taxa/Valor	Incid./Qtd.	Total	Motivo Isenção
IVA (6,00)	70,00	4,20	

Mercadoria/Serviços	70,00
Descontos Comerciais	0,00
Desconto Financeiro	0,00
Portes	0,00
Outros Serviços	0,00
Adiantamentos	0,00
IVA	4,20
Ecovalor	0,00
IEC	0,00
Acerto	0,00
Total (EUR)	**74,20**

Carga

Relvas - 2025-10-31 / 08:47

Rua Eduardo Mota, nº 550

Ferreira do Zêzere

2240-518 Paio Mendes

Portugal (Santarém)

Descarga

Almeirim - 2025-10-31 / 15:02

Zona Industrial, lote 28

2080-221 Almeirim

Portugal (Santarém)

Paletes LPR 66 (80x120) : 0
Paletes LPR 65 (80x60) : 0
Paletes Logifruit 81 (80x120) : 0
Paletes Logifruit 41 (80x60) : 0
Caixa Logifruit 618: 0

Após o vencimento, reservamos o direito de cobrar juros de mora, nos termos da lei

Elaborado por : Rosa Alcobia

XcOZ-Processado por Programa Certificado n.º 0030/AT / FT FA.2025/4564 | Os bens e/ou serviços foram colocados à disposição na data 2025-10-31 / © PRIMAVERA BSS /

N.º Registo Produtor PT01103451

ZEZEROVO - PRODUCAO AGRICOLA AVICOLA ZEZERE, S.A.

RUA EDUARDO MOTA, N.º 550

2240-518 PAIO MENDES

Contribuinte N.º: 501686460

NIB: 0033 0000 00005384079 17
IBAN: PT50 0033 0000 00005384079 17
SWIFT/BIC: BCOMPTPL

Chamada para a rede fixa nacional

ATCUD: JJ33Z7S8-4565

Exmo.(s) Sr.(s)

WHEELS GOING - UNIPESSOAL LDA

Zona Industrial, lote 28

2080-221 Almeirim

2.ª Via

Fatura FT FA.2025/4565

V/N.º Contrib.	V/Referência	Moeda	Câmbio	Data
508234832	PTRDS65-V Pav.17	EUR	1,000000	31/10/2025

Desc. Comercial	Desc. Fin.	Vencimento	Condição Pagamento	Cliente
0,00	0,00	30/11/2025	Fact. 30 dias	10146

Artigo	Descrição	Lote	IVA	Qtd.	Un.	QTD Caixas	Pr. Unitário	Desc.	Total Líquido
GA02080003	Estrume de Aves Und - Subprodutos Categoria M2		6	1,00	UND	0,0 0	70,000	0,00	70,00
	Quantidade estimada 30m3								
	Destino:								
	Marco Loureiro, Sociedade Unipessoal Lda.								
	Paço dos Negros, 2080-640 Fazendas de Almeirim								
	NIF. 508758505								
	Número de registo do transportador: 21TRS448V								

"Sobre estes preços incidem ainda os pagamentos e/ou descontos e outras contrapartidas decorrentes de todos os contratos e acordos celebrados entre as partes, nos termos do decreto-lei nº 166/2013 de 27-12"

Bens colocados à disposição do adquirente em : 31/10/2025

Quadro Resumo de Impostos

Taxa/Valor	Incid./Qtd.	Total	Motivo Isenção
IVA (6,00)	70,00	4,20	

Mercadoria/Serviços	70,00
Descontos Comerciais	0,00
Desconto Financeiro	0,00
Portes	0,00
Outros Serviços	0,00
Adiantamentos	0,00
IVA	4,20
Ecovalor	0,00
IEC	0,00
Acerto	0,00
Total (EUR)	**74,20**

Carga	Descarga
Relvas - 2025-10-31 / 08:48	Almeirim - 2025-10-31 / 19:01
Rua Eduardo Mota, nº 550	Zona Industrial, lote 28
Ferreira do Zêzere	
2240-518 Paio Mendes	2080-221 Almeirim
Portugal (Santarém)	Portugal (Santarém)

Paletes LPR 66 (80x120) : 0
Paletes LPR 65 (80x60) : 0
Paletes Logifruit 81 (80x120) : 0
Paletes Logifruit 41 (80x60) : 0
Caixa Logifruit 618: 0

Após o vencimento, reservamos o direito de cobrar juros de mora, nos termos da lei

Elaborado por : Rosa Alcobia

OTmX-Processado por Programa Certificado n.º 0030/AT / FT FA.2025/4565 | Os bens e/ou serviços foram colocados à disposição na data 2025-10-31 / © PRIMAVERA BSS /

N.º Registo Produtor PT01103451

ZEZEROVO - PRODUCAO AGRICOLA AVICOLA ZEZERE, S.A.

RUA EDUARDO MOTA, N.º 550

2240-518 PAIO MENDES

Contribuinte N.º: 501686460

NIB: 0033 0000 00005384079 17
IBAN: PT50 0033 0000 00005384079 17
SWIFT/BIC: BCOMPTPL

Chamada para a rede fixa nacional

ATCUD: JJ33Z7S8-4585

Exmo.(s) Sr.(s)

WHEELS GOING - UNIPESSOAL LDA

Zona Industrial, lote 28

2080-221 Almeirim

2.ª Via

Fatura FT FA.2025/4585

V/N.º Contrib.	V/Referência	Moeda	Câmbio	Data
508234832	PTRDS65-V Pav.17	EUR	1,000000	03/11/2025

Desc. Comercial	Desc. Fin.	Vencimento	Condição Pagamento	Cliente
0,00	0,00	03/12/2025	Fact. 30 dias	10146

Artigo	Descrição	Lote	IVA	Qtd.	Un.	QTD Caixas	Pr. Unitário	Desc.	Total Líquido
GA02080003	Estrume de Aves Und - Subprodutos Categoria M2		6	1,00	UND	0,0 0	70,000	0,00	70,00
	Quantidade estimada 30m3								
	Destino:								
	Marco Loureiro, Sociedade Unipessoal Lda.								
	Paço dos Negros, 2080-640 Fazendas de Almeirim								
	NIF. 508758505								
	Número de registo do transportador: 21TRS448V								

"Sobre estes preços incidem ainda os pagamentos e/ou descontos e outras contrapartidas decorrentes de todos os contratos e acordos celebrados entre as partes, nos termos do decreto-lei nº 166/2013 de 27-12"

Bens colocados à disposição do adquirente em : 03/11/2025

Quadro Resumo de Impostos

Taxa/Valor	Incid./Qtd.	Total	Motivo Isenção
IVA (6,00)	70,00	4,20	

Mercadoria/Serviços	70,00
Descontos Comerciais	0,00
Desconto Financeiro	0,00
Portes	0,00
Outros Serviços	0,00
Adiantamentos	0,00
IVA	4,20
Ecovalor	0,00
IEC	0,00
Acerto	0,00
Total (EUR)	**74,20**

Carga	Descarga
Relvas - 2025-11-03 / 08:47	Almeirim - 2025-11-03 / 19:02
Rua Eduardo Mota, nº 550	Zona Industrial, lote 28
Ferreira do Zêzere	
2240-518 Paio Mendes	2080-221 Almeirim
Portugal (Santarém)	Portugal (Santarém)

Paletes LPR 66 (80x120) : 0
Paletes LPR 65 (80x60) : 0
Paletes Logifruit 81 (80x120) : 0
Paletes Logifruit 41 (80x60) : 0
Caixa Logifruit 618: 0

Após o vencimento, reservamos o direito de cobrar juros de mora, nos termos da lei

Elaborado por : Sandra Silva

NqZk-Processado por Programa Certificado n.º 0030/AT / FT FA.2025/4585 | Os bens e/ou serviços foram colocados à disposição na data 2025-11-03 / © PRIMAVERA BSS /

N.º Registo Produtor PT01103451

ZEZEROVO - PRODUCAO AGRICOLA AVICOLA ZEZERE, S.A.

RUA EDUARDO MOTA, N.º 550

2240-518 PAIO MENDES

Contribuinte N.º: 501686460

NIB: 0033 0000 00005384079 17
IBAN: PT50 0033 0000 00005384079 17
SWIFT/BIC: BCOMPTPL

Chamada para a rede fixa nacional

ATCUD: JJ33Z7S8-4586

Exmo.(s) Sr.(s)

WHEELS GOING - UNIPESSOAL LDA

Zona Industrial, lote 28

2080-221 Almeirim

2.ª Via

Fatura FT FA.2025/4586

V/N.º Contrib.	V/Referência	Moeda	Câmbio	Data
508234832	PTRDS65-V Pav.17	EUR	1,000000	03/11/2025

Desc. Comercial	Desc. Fin.	Vencimento	Condição Pagamento	Cliente
0,00	0,00	03/12/2025	Fact. 30 dias	10146

Artigo	Descrição	Lote	IVA	Qtd.	Un.	QTD Caixas	Pr. Unitário	Desc.	Total Líquido
GA02080003	Estrume de Aves Und - Subprodutos Categoria M2		6	1,00	UND	0,0 0	70,000	0,00	70,00
	Quantidade estimada 30m3								
	Destino:								
	Marco Loureiro, Sociedade Unipessoal Lda.								
	Paço dos Negros, 2080-640 Fazendas de Almeirim								
	NIF. 508758505								
	Número de registo do transportador: 21TRS448V								

"Sobre estes preços incidem ainda os pagamentos e/ou descontos e outras contrapartidas decorrentes de todos os contratos e acordos celebrados entre as partes, nos termos do decreto-lei nº 166/2013 de 27-12"

Bens colocados à disposição do adquirente em : 03/11/2025

Quadro Resumo de Impostos

Taxa/Valor	Incid./Qtd.	Total	Motivo Isenção
IVA (6,00)	70,00	4,20	

Mercadoria/Serviços	70,00
Descontos Comerciais	0,00
Desconto Financeiro	0,00
Portes	0,00
Outros Serviços	0,00
Adiantamentos	0,00
IVA	4,20
Ecovalor	0,00
IEC	0,00
Acerto	0,00
Total (EUR)	**74,20**

Carga

Relvas - 2025-11-03 / 08:47

Rua Eduardo Mota, nº 550

Ferreira do Zêzere

2240-518 Paio Mendes

Portugal (Santarém)

Descarga

Almeirim - 2025-11-03 / 19:03

Zona Industrial, lote 28

2080-221 Almeirim

Portugal (Santarém)

Paletes LPR 66 (80x120) : 0
Paletes LPR 65 (80x60) : 0
Paletes Logifruit 81 (80x120) : 0
Paletes Logifruit 41 (80x60) : 0
Caixa Logifruit 618: 0

Após o vencimento, reservamos o direito de cobrar juros de mora, nos termos da lei

Elaborado por : Sandra Silva

askI-Processado por Programa Certificado n.º 0030/AT / FT FA.2025/4586 | Os bens e/ou serviços foram colocados à disposição na data 2025-11-03 / © PRIMAVERA BSS /

N.º Registo Produtor PT01103451

ZEZEROVO - PRODUCAO AGRICOLA AVICOLA ZEZERE, S.A.

RUA EDUARDO MOTA, N.º 550

2240-518 PAIO MENDES

Contribuinte N.º: 501686460

NIB: 0033 0000 00005384079 17
IBAN: PT50 0033 0000 00005384079 17
SWIFT/BIC: BCOMPTPL

Chamada para a rede fixa nacional

2.ª Via

ATCUD: JJ33Z7S8-312

Exmo.(s) Sr.(s)

WHEELS GOING - UNIPESSOAL LDA

Zona Industrial, lote 28

2080-221 Almeirim

Fatura FT FA.2025/312

V/N.º Contrib.	V/Referência	Moeda	Câmbio	Data
508234832	PTRDS65-V Pav. P.17	EUR	1,000000	22/01/2025

Desc. Comercial	Desc. Fin.	Vencimento	Condição Pagamento	Cliente
0,00	0,00	21/02/2025	Fact. 30 dias	10146

Artigo	Descrição	Lote	IVA	Qtd.	Un.	QTD Caixas	Pr. Unitário	Desc.	Total Líquido
GA02080003	Estrume de Aves Und - Subprodutos Categoria M2		6	1,00	UND	0,0 0	70,000	0,00	70,00
	Quantidade estimada 30m3								
	Destino:								
	Marco Loureiro, Sociedade Unipessoal Lda.								
	Paço dos Negros, 2080-640 Fazendas de Almeirim								
	Nif: 508758505								
	Número de registo do transportador: 21TRS448V								

"Sobre estes preços incidem ainda os pagamentos e/ou descontos e outras contrapartidas decorrentes de todos os contratos e acordos celebrados entre as partes, nos termos do decreto-lei nº 166/2013 de 27-12"

Bens colocados à disposição do adquirente em : 22/01/2025

Quadro Resumo de Impostos

Taxa/Valor	Incid./Qtd.	Total	Motivo Isenção
IVA (6,00)	70,00	4,20	

Mercadoria/Serviços	70,00
Descontos Comerciais	0,00
Desconto Financeiro	0,00
Portes	0,00
Outros Serviços	0,00
Adiantamentos	0,00
IVA	4,20
Ecovalor	0,00
IEC	0,00
Acerto	0,00
Total (EUR)	**74,20**

Carga	Descarga
Relvas - 2025-01-22 / 08:15	Paço dos Negros - 2025-01-22 / 18:03
Rua Eduardo Mota, nº 550	Zona Industrial, lote 28
Ferreira do Zêzere	
2240-518 Paio Mendes	2080-221 Almeirim
Portugal (Santarém)	Portugal (Santarém)

Paletes LPR 66 (80x120) : 0
Paletes LPR 65 (80x60) : 0
Paletes Logifruit 81 (80x120) : 0
Paletes Logifruit 41 (80x60) : 0
Caixa Logifruit 618: 0

Após o vencimento, reservamos o direito de cobrar juros de mora, nos termos da lei

Elaborado por : Sandra Silva

GXCh-Processado por Programa Certificado n.º 0030/AT / FT FA.2025/312 | Os bens e/ou serviços foram colocados à disposição na data 2025-01-22 / © Cegid /

N.º Registo Produtor PT01103451

ZEZEROVO - PRODUCAO AGRICOLA AVICOLA ZEZERE, S.A.

RUA EDUARDO MOTA, N.º 550

2240-518 PAIO MENDES

Contribuinte N.º: 501686460

NIB: 0033 0000 00005384079 17
IBAN: PT50 0033 0000 00005384079 17
SWIFT/BIC: BCOMPTPL

Chamada para a rede fixa nacional

2.ª Via

ATCUD: JJ33Z7S8-313

Exmo.(s) Sr.(s)

WHEELS GOING - UNIPESSOAL LDA

Zona Industrial, lote 28

2080-221 Almeirim

Fatura FT FA.2025/313

V/N.º Contrib.	V/Referência	Moeda	Câmbio	Data
508234832	PTRDS65-V Pav. P.17	EUR	1,000000	22/01/2025

Desc. Comercial	Desc. Fin.	Vencimento	Condição Pagamento	Cliente
0,00	0,00	21/02/2025	Fact. 30 dias	10146

Artigo	Descrição	Lote	IVA	Qtd.	Un.	QTD Caixas	Pr. Unitário	Desc.	Total Líquido
GA02080003	Estrume de Aves Und - Subprodutos Categoria M2		6	1,00	UND	0,0 0	70,000	0,00	70,00
	Quantidade estimada 30m3								
	Destino:								
	Marco Loureiro, Sociedade Unipessoal Lda.								
	Paço dos Negros, 2080-640 Fazendas de Almeirim								
	Nif: 508758505								
	Número de registo do transportador: 21TRS448V								

"Sobre estes preços incidem ainda os pagamentos e/ou descontos e outras contrapartidas decorrentes de todos os contratos e acordos celebrados entre as partes, nos termos do decreto-lei nº 166/2013 de 27-12"

Bens colocados à disposição do adquirente em : 22/01/2025

Quadro Resumo de Impostos

Taxa/Valor	Incid./Qtd.	Total	Motivo Isenção
IVA (6,00)	70,00	4,20	

Mercadoria/Serviços	70,00
Descontos Comerciais	0,00
Desconto Financeiro	0,00
Portes	0,00
Outros Serviços	0,00
Adiantamentos	0,00
IVA	4,20
Ecovalor	0,00
IEC	0,00
Acerto	0,00
Total (EUR)	**74,20**

Carga	Descarga
Relvas - 2025-01-22 / 08:16	Paço dos Negros - 2025-01-22 / 18:04
Rua Eduardo Mota, nº 550	Zona Industrial, lote 28
Ferreira do Zêzere	
2240-518 Paio Mendes	2080-221 Almeirim
Portugal (Santarém)	Portugal (Santarém)

Paletes LPR 66 (80x120) : 0
Paletes LPR 65 (80x60) : 0
Paletes Logifruit 81 (80x120) : 0
Paletes Logifruit 41 (80x60) : 0
Caixa Logifruit 618: 0

Após o vencimento, reservamos o direito de cobrar juros de mora, nos termos da lei

Elaborado por : Sandra Silva

Ep8Z-Processado por Programa Certificado n.º 0030/AT / FT FA.2025/313 | Os bens e/ou serviços foram colocados à disposição na data 2025-01-22 / © Cegid /

N.º Registo Produtor PT01103451

ZEZEROVO - PRODUCAO AGRICOLA AVICOLA ZEZERE, S.A.

RUA EDUARDO MOTA, N.º 550

2240-518 PAIO MENDES

Contribuinte N.º: 501686460

NIB: 0033 0000 00005384079 17
IBAN: PT50 0033 0000 00005384079 17
SWIFT/BIC: BCOMPTPL

Chamada para a rede fixa nacional

ATCUD: JJ33Z7S8-312

Exmo.(s) Sr.(s)

WHEELS GOING - UNIPESSOAL LDA

Zona Industrial, lote 28

2080-221 Almeirim

2.ª Via

Fatura FT FA.2025/312

V/N.º Contrib.	V/Referência	Moeda	Câmbio	Data
508234832	PTRDS65-V Pav. P.17	EUR	1,000000	22/01/2025

Desc. Comercial	Desc. Fin.	Vencimento	Condição Pagamento	Cliente
0,00	0,00	21/02/2025	Fact. 30 dias	10146

Artigo	Descrição	Lote	IVA	Qtd.	Un.	QTD Caixas	Pr. Unitário	Desc.	Total Líquido
GA02080003	Estrume de Aves Und - Subprodutos Categoria M2		6	1,00	UND	0,0 0	70,000	0,00	70,00
	Quantidade estimada 30m3								
	Destino:								
	Marco Loureiro, Sociedade Unipessoal Lda.								
	Paço dos Negros, 2080-640 Fazendas de Almeirim								
	Nif: 508758505								
	Número de registo do transportador: 21TRS448V								

"Sobre estes preços incidem ainda os pagamentos e/ou descontos e outras contrapartidas decorrentes de todos os contratos e acordos celebrados entre as partes, nos termos do decreto-lei nº 166/2013 de 27-12"

Bens colocados à disposição do adquirente em : 22/01/2025

Quadro Resumo de Impostos

Taxa/Valor	Incid./Qtd.	Total	Motivo Isenção
IVA (6,00)	70,00	4,20	

Mercadoria/Serviços	70,00
Descontos Comerciais	0,00
Desconto Financeiro	0,00
Portes	0,00
Outros Serviços	0,00
Adiantamentos	0,00
IVA	4,20
Ecovalor	0,00
IEC	0,00
Acerto	0,00
Total (EUR)	**74,20**

Carga	Descarga
Relvas - 2025-01-22 / 08:15	Paço dos Negros - 2025-01-22 / 18:03
Rua Eduardo Mota, nº 550	Zona Industrial, lote 28
Ferreira do Zêzere	
2240-518 Paio Mendes	2080-221 Almeirim
Portugal (Santarém)	Portugal (Santarém)

Paletes LPR 66 (80x120) : 0
Paletes LPR 65 (80x60) : 0
Paletes Logifruit 81 (80x120) : 0
Paletes Logifruit 41 (80x60) : 0
Caixa Logifruit 618: 0

Após o vencimento, reservamos o direito de cobrar juros de mora, nos termos da lei

Elaborado por : Sandra Silva

GXCh-Processado por Programa Certificado n.º 0030/AT / FT FA.2025/312 | Os bens e/ou serviços foram colocados à disposição na data 2025-01-22 / © Cegid /

N.º Registo Produtor PT01103451

ZEZEROVO - PRODUCAO AGRICOLA AVICOLA ZEZERE, S.A.

RUA EDUARDO MOTA, N.º 550

2240-518 PAIO MENDES

Contribuinte N.º: 501686460

NIB: 0033 0000 00005384079 17
IBAN: PT50 0033 0000 00005384079 17
SWIFT/BIC: BCOMPTPL

Chamada para a rede fixa nacional

ATCUD: JJ33Z7S8-313

Exmo.(s) Sr.(s)

WHEELS GOING - UNIPESSOAL LDA

Zona Industrial, lote 28

2080-221 Almeirim

2.ª Via

Fatura FT FA.2025/313

V/N.º Contrib.	V/Referência	Moeda	Câmbio	Data
508234832	PTRDS65-V Pav. P.17	EUR	1,000000	22/01/2025

Desc. Comercial	Desc. Fin.	Vencimento	Condição Pagamento	Cliente
0,00	0,00	21/02/2025	Fact. 30 dias	10146

Artigo	Descrição	Lote	IVA	Qtd.	Un.	QTD Caixas	Pr. Unitário	Desc.	Total Líquido
GA02080003	Estrume de Aves Und - Subprodutos Categoria M2		6	1,00	UND	0,0 0	70,000	0,00	70,00
	Quantidade estimada 30m3								
	Destino:								
	Marco Loureiro, Sociedade Unipessoal Lda.								
	Paço dos Negros, 2080-640 Fazendas de Almeirim								
	Nif: 508758505								
	Número de registo do transportador: 21TRS448V								

"Sobre estes preços incidem ainda os pagamentos e/ou descontos e outras contrapartidas decorrentes de todos os contratos e acordos celebrados entre as partes, nos termos do decreto-lei nº 166/2013 de 27-12"

Bens colocados à disposição do adquirente em : 22/01/2025

Quadro Resumo de Impostos

Taxa/Valor	Incid./Qtd.	Total	Motivo Isenção
IVA (6,00)	70,00	4,20	

Mercadoria/Serviços	70,00
Descontos Comerciais	0,00
Desconto Financeiro	0,00
Portes	0,00
Outros Serviços	0,00
Adiantamentos	0,00
IVA	4,20
Ecovalor	0,00
IEC	0,00
Acerto	0,00
Total (EUR)	**74,20**

Carga	Descarga
Relvas - 2025-01-22 / 08:16	Paço dos Negros - 2025-01-22 / 18:04
Rua Eduardo Mota, nº 550	Zona Industrial, lote 28
Ferreira do Zêzere	
2240-518 Paio Mendes	2080-221 Almeirim
Portugal (Santarém)	Portugal (Santarém)

Paletes LPR 66 (80x120) : 0
Paletes LPR 65 (80x60) : 0
Paletes Logifruit 81 (80x120) : 0
Paletes Logifruit 41 (80x60) : 0
Caixa Logifruit 618: 0

Após o vencimento, reservamos o direito de cobrar juros de mora, nos termos da lei

Elaborado por : Sandra Silva

Ep8Z-Processado por Programa Certificado n.º 0030/AT / FT FA.2025/313 | Os bens e/ou serviços foram colocados à disposição na data 2025-01-22 / © Cegid /

N.º Registo Produtor PT01103451

ZEZEROVO - PRODUCAO AGRICOLA AVICOLA ZEZERE, S.A.

RUA EDUARDO MOTA, N.º 550

2240-518 PAIO MENDES

Contribuinte N.º: 501686460

NIB: 0033 0000 00005384079 17
IBAN: PT50 0033 0000 00005384079 17
SWIFT/BIC: BCOMPTPL

Chamada para a rede fixa nacional

ATCUD: JJ33Z7S8-3499

Exmo.(s) Sr.(s)

WHEELS GOING - UNIPESSOAL LDA

Zona Industrial, lote 28

2080-221 Almeirim

2.ª Via

Fatura FT FA.2025/3499

V/N.º Contrib.	V/Referência	Moeda	Câmbio	Data
508234832	PTRDS65-V P17	EUR	1,000000	20/08/2025

Desc. Comercial	Desc. Fin.	Vencimento	Condição Pagamento	Cliente
0,00	0,00	19/09/2025	Fact. 30 dias	10146

Artigo	Descrição	Lote	IVA	Qtd.	Un.	QTD Caixas	Pr. Unitário	Desc.	Total Líquido
	Quantidade estimada 30m3								
	Destino:								
	José Manuel Ferreira Courinha								
	Farinha Branca - 7425-014 Montargil								
	NIF. 139898905								
	Número de registo do transportador: 21TRS448V								
GA02080003	Estrume de Aves Und - Subprodutos Categoria M2		6	1,00	UND	0,0 0	70,000	0,00	70,00

"Sobre estes preços incidem ainda os pagamentos e/ou descontos e outras contrapartidas decorrentes de todos os contratos e acordos celebrados entre as partes, nos termos do decreto-lei nº 166/2013 de 27-12"

Bens colocados à disposição do adquirente em : 19/08/2025

Quadro Resumo de Impostos

Taxa/Valor	Incid./Qtd.	Total	Motivo Isenção
IVA (6,00)	70,00	4,20	

Mercadoria/Serviços	70,00
Descontos Comerciais	0,00
Desconto Financeiro	0,00
Portes	0,00
Outros Serviços	0,00
Adiantamentos	0,00
IVA	4,20
Ecovalor	0,00
IEC	0,00
Acerto	0,00
Total (EUR)	**74,20**

Carga	Descarga
Relvas - 2025-08-20 / 09:19	Ponte Sor - 2025-08-20 / 18:02
Rua Eduardo Mota, nº 550	Zona Industrial, lote 28
Ferreira do Zêzere	
2240-518 Paio Mendes	2080-221 Almeirim
Portugal (Santarém)	Portugal (Santarém)

Paletes LPR 66 (80x120) : 0
Paletes LPR 65 (80x60) : 0
Paletes Logifruit 81 (80x120) : 0
Paletes Logifruit 41 (80x60) : 0
Caixa Logifruit 618: 0

Após o vencimento, reservamos o direito de cobrar juros de mora, nos termos da lei

Elaborado por : Rosa Alcobia

OKTr-Processado por Programa Certificado n.º 0030/AT / FT FA.2025/3499 | Os bens e/ou serviços foram colocados à disposição na data 2025-08-20 / © Cegid /

N.º Registo Produtor PT01103451

ZEZEROVO - PRODUCAO AGRICOLA AVICOLA ZEZERE, S.A.

RUA EDUARDO MOTA, N.º 550

2240-518 PAIO MENDES

Contribuinte N.º: 501686460

NIB: 0033 0000 00005384079 17
IBAN: PT50 0033 0000 00005384079 17
SWIFT/BIC: BCOMPTPL

Chamada para a rede fixa nacional

ATCUD: JJ33Z7S8-3534

Exmo.(s) Sr.(s)

WHEELS GOING - UNIPESSOAL LDA

Zona Industrial, lote 28

2080-221 Almeirim

2.ª Via

Fatura FT FA.2025/3534

V/N.º Contrib.	V/Referência	Moeda	Câmbio	Data
508234832	PTRDS65-V P17	EUR	1,000000	21/08/2025

Desc. Comercial	Desc. Fin.	Vencimento	Condição Pagamento	Cliente
0,00	0,00	20/09/2025	Fact. 30 dias	10146

Artigo	Descrição	Lote	IVA	Qtd.	Un.	QTD Caixas	Pr. Unitário	Desc.	Total Líquido
	Quantidade estimada 30m3								
	Destino:								
	José Manuel Ferreira Courinha								
	Farinha Branca - 7425-014 Montargil								
	NIF. 139898905								
	Número de registo do transportador: 21TRS448V								
GA02080003	Estrume de Aves Und - Subprodutos Categoria M2		6	1,00	UND	0,0 0	70,000	0,00	70,00

"Sobre estes preços incidem ainda os pagamentos e/ou descontos e outras contrapartidas decorrentes de todos os contratos e acordos celebrados entre as partes, nos termos do decreto-lei nº 166/2013 de 27-12"

Bens colocados à disposição do adquirente em : 21/08/2025

Quadro Resumo de Impostos

Taxa/Valor	Incid./Qtd.	Total	Motivo Isenção
IVA (6,00)	70,00	4,20	

Mercadoria/Serviços	70,00
Descontos Comerciais	0,00
Desconto Financeiro	0,00
Portes	0,00
Outros Serviços	0,00
Adiantamentos	0,00
IVA	4,20
Ecovalor	0,00
IEC	0,00
Acerto	0,00
Total (EUR)	**74,20**

Carga	Descarga
Relvas - 2025-08-21 / 08:52	Ponte Sor - 2025-08-21 / 19:01
Rua Eduardo Mota, nº 550	Zona Industrial, lote 28
Ferreira do Zêzere	
2240-518 Paio Mendes	2080-221 Almeirim
Portugal (Santarém)	Portugal (Santarém)

Paletes LPR 66 (80x120) : 0
Paletes LPR 65 (80x60) : 0
Paletes Logifruit 81 (80x120) : 0
Paletes Logifruit 41 (80x60) : 0
Caixa Logifruit 618: 0

Após o vencimento, reservamos o direito de cobrar juros de mora, nos termos da lei

Elaborado por : Rosa Alcobia

BzoH-Processado por Programa Certificado n.º 0030/AT / FT FA.2025/3534 | Os bens e/ou serviços foram colocados à disposição na data 2025-08-21 / © Cegid /

N.º Registo Produtor PT01103451

ZEZEROVO - PRODUCAO AGRICOLA AVICOLA ZEZERE, S.A.

RUA EDUARDO MOTA, N.º 550

2240-518 PAIO MENDES

Contribuinte N.º: 501686460

NIB: 0033 0000 00005384079 17
IBAN: PT50 0033 0000 00005384079 17
SWIFT/BIC: BCOMPTPL

Chamada para a rede fixa nacional

ATCUD: JJ33Z7S8-3552

Exmo.(s) Sr.(s)

WHEELS GOING - UNIPESSOAL LDA

Zona Industrial, lote 28

2080-221 Almeirim

2.ª Via

Fatura FT FA.2025/3552

V/N.º Contrib.	V/Referência	Moeda	Câmbio	Data
508234832	PTRDS65-V P17	EUR	1,000000	22/08/2025

Desc. Comercial	Desc. Fin.	Vencimento	Condição Pagamento	Cliente
0,00	0,00	21/09/2025	Fact. 30 dias	10146

Artigo	Descrição	Lote	IVA	Qtd.	Un.	QTD Caixas	Pr. Unitário	Desc.	Total Líquido
	Quantidade estimada 30m3								
	Destino:								
	José Manuel Ferreira Courinha								
	Farinha Branca - 7425-014 Montargil								
	NIF. 139898905								
	Número de registo do transportador: 21TRS448V								
GA02080003	Estrume de Aves Und - Subprodutos Categoria M2		6	1,00	UND	0,0 0	70,000	0,00	70,00

"Sobre estes preços incidem ainda os pagamentos e/ou descontos e outras contrapartidas decorrentes de todos os contratos e acordos celebrados entre as partes, nos termos do decreto-lei nº 166/2013 de 27-12"

Bens colocados à disposição do adquirente em : 22/08/2025

Quadro Resumo de Impostos

Taxa/Valor	Incid./Qtd.	Total	Motivo Isenção
IVA (6,00)	70,00	4,20	

Mercadoria/Serviços	70,00
Descontos Comerciais	0,00
Desconto Financeiro	0,00
Portes	0,00
Outros Serviços	0,00
Adiantamentos	0,00
IVA	4,20
Ecovalor	0,00
IEC	0,00
Acerto	0,00
Total (EUR)	**74,20**

Carga	Descarga
Relvas - 2025-08-22 / 08:28	Ponte Sor - 2025-08-22 / 15:01
Rua Eduardo Mota, nº 550	Zona Industrial, lote 28
Ferreira do Zêzere	
2240-518 Paio Mendes	2080-221 Almeirim
Portugal (Santarém)	Portugal (Santarém)

Paletes LPR 66 (80x120) : 0
Paletes LPR 65 (80x60) : 0
Paletes Logifruit 81 (80x120) : 0
Paletes Logifruit 41 (80x60) : 0
Caixa Logifruit 618: 0

Após o vencimento, reservamos o direito de cobrar juros de mora, nos termos da lei

Elaborado por : Rosa Alcobia

Ymhv-Processado por Programa Certificado n.º 0030/AT / FT FA.2025/3552 | Os bens e/ou serviços foram colocados à disposição na data 2025-08-22 / © Cegid /

N.º Registo Produtor PT01103451

ZEZEROVO - PRODUCAO AGRICOLA AVICOLA ZEZERE, S.A.

RUA EDUARDO MOTA, N.º 550

2240-518 PAIO MENDES

Contribuinte N.º: 501686460

NIB: 0033 0000 00005384079 17
IBAN: PT50 0033 0000 00005384079 17
SWIFT/BIC: BCOMPTPL

Chamada para a rede fixa nacional

ATCUD: JJ33Z7S8-3586

Exmo.(s) Sr.(s)

WHEELS GOING - UNIPESSOAL LDA

Zona Industrial, lote 28

2080-221 Almeirim

2.ª Via

Fatura FT FA.2025/3586

V/N.º Contrib.	V/Referência	Moeda	Câmbio	Data
508234832	PTRDS65-V P17	EUR	1,000000	25/08/2025

Desc. Comercial	Desc. Fin.	Vencimento	Condição Pagamento	Cliente
0,00	0,00	24/09/2025	Fact. 30 dias	10146

Artigo	Descrição	Lote	IVA	Qtd.	Un.	QTD Caixas	Pr. Unitário	Desc.	Total Líquido
	Quantidade estimada 30m3								
	Destino:								
	José Manuel Ferreira Courinha								
	Farinha Branca - 7425-014 Montargil								
	NIF. 139898905								
	Número de registo do transportador: 21TRS448V								
GA02080003	Estrume de Aves Und - Subprodutos Categoria M2		6	1,00	UND	0,0 0	70,000	0,00	70,00

"Sobre estes preços incidem ainda os pagamentos e/ou descontos e outras contrapartidas decorrentes de todos os contratos e acordos celebrados entre as partes, nos termos do decreto-lei nº 166/2013 de 27-12"

Bens colocados à disposição do adquirente em : 25/08/2025

Quadro Resumo de Impostos

Taxa/Valor	Incid./Qtd.	Total	Motivo Isenção
IVA (6,00)	70,00	4,20	

Mercadoria/Serviços	70,00
Descontos Comerciais	0,00
Desconto Financeiro	0,00
Portes	0,00
Outros Serviços	0,00
Adiantamentos	0,00
IVA	4,20
Ecovalor	0,00
IEC	0,00
Acerto	0,00
Total (EUR)	**74,20**

Carga	Descarga
Relvas - 2025-08-25 / 08:51	Ponte Sor - 2025-08-25 / 17:01
Rua Eduardo Mota, nº 550	Zona Industrial, lote 28
Ferreira do Zêzere	
2240-518 Paio Mendes	2080-221 Almeirim
Portugal (Santarém)	Portugal (Santarém)

Paletes LPR 66 (80x120) : 0
Paletes LPR 65 (80x60) : 0
Paletes Logifruit 81 (80x120) : 0
Paletes Logifruit 41 (80x60) : 0
Caixa Logifruit 618: 0

Após o vencimento, reservamos o direito de cobrar juros de mora, nos termos da lei

Elaborado por : Virginia Oliveira

OhcH-Processado por Programa Certificado n.º 0030/AT / FT FA.2025/3586 | Os bens e/ou serviços foram colocados à disposição na data 2025-08-25 / © Cegid /

N.º Registo Produtor PT01103451

ZEZEROVO - PRODUCAO AGRICOLA AVICOLA ZEZERE, S.A.

RUA EDUARDO MOTA, N.º 550

2240-518 PAIO MENDES

Contribuinte N.º: 501686460

NIB: 0033 0000 00005384079 17
IBAN: PT50 0033 0000 00005384079 17
SWIFT/BIC: BCOMPTPL

Chamada para a rede fixa nacional

ATCUD: JJ33Z7S8-3626

Exmo.(s) Sr.(s)

WHEELS GOING - UNIPESSOAL LDA

Zona Industrial, lote 28

2080-221 Almeirim

2.ª Via

Fatura FT FA.2025/3626

V/N.º Contrib.	V/Referência	Moeda	Câmbio	Data
508234832	PTRDS65-V P17	EUR	1,000000	26/08/2025

Desc. Comercial	Desc. Fin.	Vencimento	Condição Pagamento	Cliente
0,00	0,00	25/09/2025	Fact. 30 dias	10146

Artigo	Descrição	Lote	IVA	Qtd.	Un.	QTD Caixas	Pr. Unitário	Desc.	Total Líquido
	Quantidade estimada 30m3								
	Destino:								
	José Manuel Ferreira Courinha								
	Farinha Branca - 7425-014 Montargil								
	NIF. 139898905								
	Número de registo do transportador: 21TRS448V								
GA02080003	Estrume de Aves Und - Subprodutos Categoria M2		6	1,00	UND	0,0 0	70,000	0,00	70,00

"Sobre estes preços incidem ainda os pagamentos e/ou descontos e outras contrapartidas decorrentes de todos os contratos e acordos celebrados entre as partes, nos termos do decreto-lei nº 166/2013 de 27-12"

Bens colocados à disposição do adquirente em : 26/08/2025

Quadro Resumo de Impostos

Taxa/Valor	Incid./Qtd.	Total	Motivo Isenção
IVA (6,00)	70,00	4,20	

Mercadoria/Serviços	70,00
Descontos Comerciais	0,00
Desconto Financeiro	0,00
Portes	0,00
Outros Serviços	0,00
Adiantamentos	0,00
IVA	4,20
Ecovalor	0,00
IEC	0,00
Acerto	0,00
Total (EUR)	**74,20**

Carga	Descarga
Relvas - 2025-08-26 / 09:14	Ponte Sor - 2025-08-26 / 15:01
Rua Eduardo Mota, nº 550	Zona Industrial, lote 28
Ferreira do Zêzere	
2240-518 Paio Mendes	2080-221 Almeirim
Portugal (Santarém)	Portugal (Santarém)

Paletes LPR 66 (80x120) : 0
Paletes LPR 65 (80x60) : 0
Paletes Logifruit 81 (80x120) : 0
Paletes Logifruit 41 (80x60) : 0
Caixa Logifruit 618: 0

Após o vencimento, reservamos o direito de cobrar juros de mora, nos termos da lei

Elaborado por : Rosa Alcobia

DZgI-Processado por Programa Certificado n.º 0030/AT / FT FA.2025/3626 | Os bens e/ou serviços foram colocados à disposição na data 2025-08-26 / © Cegid /

N.º Registo Produtor PT01103451

ZEZEROVO - PRODUCAO AGRICOLA AVICOLA ZEZERE, S.A.

RUA EDUARDO MOTA, N.º 550

2240-518 PAIO MENDES

Contribuinte N.º: 501686460

NIB: 0033 0000 00005384079 17
IBAN: PT50 0033 0000 00005384079 17
SWIFT/BIC: BCOMPTPL

Chamada para a rede fixa nacional

ATCUD: JJ33Z7S8-3850

Exmo.(s) Sr.(s)

WHEELS GOING - UNIPESSOAL LDA

Zona Industrial, lote 28

2080-221 Almeirim

2.ª Via

Fatura FT FA.2025/3850

V/N.º Contrib.	V/Referência	Moeda	Câmbio	Data
508234832	PTRDS65-V Pav.17	EUR	1,000000	11/09/2025

Desc. Comercial	Desc. Fin.	Vencimento	Condição Pagamento	Cliente
0,00	0,00	11/10/2025	Fact. 30 dias	10146

Artigo	Descrição	Lote	IVA	Qtd.	Un.	QTD Caixas	Pr. Unitário	Desc.	Total Líquido
	Quantidade estimada 30m3								
	Destino:								
	Marco Loureiro, Sociedade Unipessoal Lda.								
	Paço dos Negros, 2080-640 Fazendas de Almeirim								
	NIF. 508758505								
	Número de registo do transportador: 21TRS448V								
GA02080003	Estrume de Aves Und - Subprodutos Categoria M2		6	1,00	UND	0,0 0	70,000	0,00	70,00

"Sobre estes preços incidem ainda os pagamentos e/ou descontos e outras contrapartidas decorrentes de todos os contratos e acordos celebrados entre as partes, nos termos do decreto-lei nº 166/2013 de 27-12"

Bens colocados à disposição do adquirente em : 11/09/2025

Quadro Resumo de Impostos

Taxa/Valor	Incid./Qtd.	Total	Motivo Isenção
IVA (6,00)	70,00	4,20	

Mercadoria/Serviços	70,00
Descontos Comerciais	0,00
Desconto Financeiro	0,00
Portes	0,00
Outros Serviços	0,00
Adiantamentos	0,00
IVA	4,20
Ecovalor	0,00
IEC	0,00
Acerto	0,00
Total (EUR)	**74,20**

Carga

Relvas - 2025-09-11 / 08:58

Rua Eduardo Mota, nº 550

Ferreira do Zêzere

2240-518 Paio Mendes

Portugal (Santarém)

Descarga

Almeirim - 2025-09-11 / 16:01

Zona Industrial, lote 28

2080-221 Almeirim

Portugal (Santarém)

Paletes LPR 66 (80x120) : 0
Paletes LPR 65 (80x60) : 0
Paletes Logifruit 81 (80x120) : 0
Paletes Logifruit 41 (80x60) : 0
Caixa Logifruit 618: 0

Após o vencimento, reservamos o direito de cobrar juros de mora, nos termos da lei

Elaborado por : Rosa Alcobia

WtSi-Processado por Programa Certificado n.º 0030/AT / FT FA.2025/3850 | Os bens e/ou serviços foram colocados à disposição na data 2025-09-11 / © Cegid /

N.º Registo Produtor PT01103451

ZEZEROVO - PRODUCAO AGRICOLA AVICOLA ZEZERE, S.A.

RUA EDUARDO MOTA, N.º 550

2240-518 PAIO MENDES

Contribuinte N.º: 501686460

NIB: 0033 0000 00005384079 17
IBAN: PT50 0033 0000 00005384079 17
SWIFT/BIC: BCOMPTPL

Chamada para a rede fixa nacional

ATCUD: JJ33Z7S8-3924

Exmo.(s) Sr.(s)

WHEELS GOING - UNIPESSOAL LDA

Zona Industrial, lote 28

2080-221 Almeirim

2.ª Via

Fatura FT FA.2025/3924

V/N.º Contrib.	V/Referência	Moeda	Câmbio	Data
508234832	PTRDS65-V Pav.17	EUR	1,000000	16/09/2025

Desc. Comercial	Desc. Fin.	Vencimento	Condição Pagamento	Cliente
0,00	0,00	16/10/2025	Fact. 30 dias	10146

Artigo	Descrição	Lote	IVA	Qtd.	Un.	QTD Caixas	Pr. Unitário	Desc.	Total Líquido
	Quantidade estimada 30m3								
	Destino:								
	Marco Loureiro, Sociedade Unipessoal Lda.								
	Paço dos Negros, 2080-640 Fazendas de Almeirim								
	NIF. 508758505								
	Número de registo do transportador: 21TRS448V								
GA02080003	Estrume de Aves Und - Subprodutos Categoria M2		6	1,00	UND	0,0 0	70,000	0,00	70,00

"Sobre estes preços incidem ainda os pagamentos e/ou descontos e outras contrapartidas decorrentes de todos os contratos e acordos celebrados entre as partes, nos termos do decreto-lei nº 166/2013 de 27-12"

Bens colocados à disposição do adquirente em : 16/09/2025

Quadro Resumo de Impostos

Taxa/Valor	Incid./Qtd.	Total	Motivo Isenção
IVA (6,00)	70,00	4,20	

Mercadoria/Serviços	70,00
Descontos Comerciais	0,00
Desconto Financeiro	0,00
Portes	0,00
Outros Serviços	0,00
Adiantamentos	0,00
IVA	4,20
Ecovalor	0,00
IEC	0,00
Acerto	0,00
Total (EUR)	**74,20**

Carga	Descarga
Relvas - 2025-09-16 / 14:28	Almeirim - 2025-09-16 / 16:02
Rua Eduardo Mota, nº 550	Zona Industrial, lote 28
Ferreira do Zêzere	
2240-518 Paio Mendes	2080-221 Almeirim
Portugal (Santarém)	Portugal (Santarém)

Paletes LPR 66 (80x120) : 0
Paletes LPR 65 (80x60) : 0
Paletes Logifruit 81 (80x120) : 0
Paletes Logifruit 41 (80x60) : 0
Caixa Logifruit 618: 0

Após o vencimento, reservamos o direito de cobrar juros de mora, nos termos da lei

Elaborado por : Rosa Alcobia

Q3Vy-Processado por Programa Certificado n.º 0030/AT / FT FA.2025/3924 | Os bens e/ou serviços foram colocados à disposição na data 2025-09-16 / © Cegid /

N.º Registo Produtor PT01103451

ZEZEROVO - PRODUCAO AGRICOLA AVICOLA ZEZERE, S.A.

RUA EDUARDO MOTA, N.º 550

2240-518 PAIO MENDES

Contribuinte N.º: 501686460

NIB: 0033 0000 00005384079 17
IBAN: PT50 0033 0000 00005384079 17
SWIFT/BIC: BCOMPTPL

Chamada para a rede fixa nacional

ATCUD: JJ33Z7S8-3936

Exmo.(s) Sr.(s)

WHEELS GOING - UNIPESSOAL LDA

Zona Industrial, lote 28

2080-221 Almeirim

2.ª Via

Fatura FT FA.2025/3936

V/N.º Contrib.	V/Referência	Moeda	Câmbio	Data
508234832	PTRDS65-V Pav.17	EUR	1,000000	17/09/2025

Desc. Comercial	Desc. Fin.	Vencimento	Condição Pagamento	Cliente
0,00	0,00	17/10/2025	Fact. 30 dias	10146

Artigo	Descrição	Lote	IVA	Qtd.	Un.	QTD Caixas	Pr. Unitário	Desc.	Total Líquido
	Quantidade estimada 30m3								
	Destino:								
	Marco Loureiro, Sociedade Unipessoal Lda.								
	Paço dos Negros, 2080-640 Fazendas de Almeirim								
	NIF. 508758505								
	Número de registo do transportador: 21TRS448V								
GA02080003	Estrume de Aves Und - Subprodutos Categoria M2		6	1,00	UND	0,0 0	70,000	0,00	70,00

"Sobre estes preços incidem ainda os pagamentos e/ou descontos e outras contrapartidas decorrentes de todos os contratos e acordos celebrados entre as partes, nos termos do decreto-lei nº 166/2013 de 27-12"

Bens colocados à disposição do adquirente em : 17/09/2025

Quadro Resumo de Impostos

Taxa/Valor	Incid./Qtd.	Total	Motivo Isenção
IVA (6,00)	70,00	4,20	

Mercadoria/Serviços	70,00
Descontos Comerciais	0,00
Desconto Financeiro	0,00
Portes	0,00
Outros Serviços	0,00
Adiantamentos	0,00
IVA	4,20
Ecovalor	0,00
IEC	0,00
Acerto	0,00
Total (EUR)	**74,20**

Carga	Descarga
Relvas - 2025-09-17 / 09:06	Almeirim - 2025-09-17 / 09:06
Rua Eduardo Mota, nº 550	Zona Industrial, lote 28
Ferreira do Zêzere	
2240-518 Paio Mendes	2080-221 Almeirim
Portugal (Santarém)	Portugal (Santarém)

Paletes LPR 66 (80x120) : 0
Paletes LPR 65 (80x60) : 0
Paletes Logifruit 81 (80x120) : 0
Paletes Logifruit 41 (80x60) : 0
Caixa Logifruit 618: 0

Após o vencimento, reservamos o direito de cobrar juros de mora, nos termos da lei

Elaborado por : Sandra Silva

Ntna-Processado por Programa Certificado n.º 0030/AT / FT FA.2025/3936 | Os bens e/ou serviços foram colocados à disposição na data 2025-09-17 / © Cegid /

N.º Registo Produtor PT01103451

ZEZEROVO - PRODUCAO AGRICOLA AVICOLA ZEZERE, S.A.

RUA EDUARDO MOTA, N.º 550

2240-518 PAIO MENDES

Contribuinte N.º: 501686460

NIB: 0033 0000 00005384079 17
IBAN: PT50 0033 0000 00005384079 17
SWIFT/BIC: BCOMPTPL

Chamada para a rede fixa nacional

ATCUD: JJ33Z7S8-3954

Exmo.(s) Sr.(s)

WHEELS GOING - UNIPESSOAL LDA

Zona Industrial, lote 28

2080-221 Almeirim

2.ª Via

Fatura FT FA.2025/3954

V/N.º Contrib.	V/Referência	Moeda	Câmbio	Data
508234832	PTRDS65-V Pav.17	EUR	1,000000	18/09/2025

Desc. Comercial	Desc. Fin.	Vencimento	Condição Pagamento	Cliente
0,00	0,00	18/10/2025	Fact. 30 dias	10146

Artigo	Descrição	Lote	IVA	Qtd.	Un.	QTD Caixas	Pr. Unitário	Desc.	Total Líquido
	Quantidade estimada 30m3								
	Destino:								
	Marco Loureiro, Sociedade Unipessoal Lda.								
	Paço dos Negros, 2080-640 Fazendas de Almeirim								
	NIF. 508758505								
	Número de registo do transportador: 21TRS448V								
GA02080003	Estrume de Aves Und - Subprodutos Categoria M2		6	1,00	UND	0,0 0	70,000	0,00	70,00

"Sobre estes preços incidem ainda os pagamentos e/ou descontos e outras contrapartidas decorrentes de todos os contratos e acordos celebrados entre as partes, nos termos do decreto-lei nº 166/2013 de 27-12"

Bens colocados à disposição do adquirente em : 18/09/2025

Quadro Resumo de Impostos

Taxa/Valor	Incid./Qtd.	Total	Motivo Isenção
IVA (6,00)	70,00	4,20	

Mercadoria/Serviços	70,00
Descontos Comerciais	0,00
Desconto Financeiro	0,00
Portes	0,00
Outros Serviços	0,00
Adiantamentos	0,00
IVA	4,20
Ecovalor	0,00
IEC	0,00
Acerto	0,00
Total (EUR)	**74,20**

Carga	Descarga
Relvas - 2025-09-18 / 09:02	Almeirim - 2025-09-18 / 18:07
Rua Eduardo Mota, nº 550	Zona Industrial, lote 28
Ferreira do Zêzere	
2240-518 Paio Mendes	2080-221 Almeirim
Portugal (Santarém)	Portugal (Santarém)

Paletes LPR 66 (80x120) : 0
Paletes LPR 65 (80x60) : 0
Paletes Logifruit 81 (80x120) : 0
Paletes Logifruit 41 (80x60) : 0
Caixa Logifruit 618: 0

Após o vencimento, reservamos o direito de cobrar juros de mora, nos termos da lei

Elaborado por : Sandra Silva

gczA-Processado por Programa Certificado n.º 0030/AT / FT FA.2025/3954 | Os bens e/ou serviços foram colocados à disposição na data 2025-09-18 / © Cegid /

N.º Registo Produtor PT01103451

ZEZEROVO - PRODUCAO AGRICOLA AVICOLA ZEZERE, S.A.

RUA EDUARDO MOTA, N.º 550

2240-518 PAIO MENDES

Contribuinte N.º: 501686460

NIB: 0033 0000 00005384079 17
IBAN: PT50 0033 0000 00005384079 17
SWIFT/BIC: BCOMPTPL

Chamada para a rede fixa nacional

ATCUD: JJ33Z7S8-4507

Exmo.(s) Sr.(s)

WHEELS GOING - UNIPESSOAL LDA

Zona Industrial, lote 28

2080-221 Almeirim

2.ª Via

Fatura FT FA.2025/4507

V/N.º Contrib.	V/Referência	Moeda	Câmbio	Data
508234832	PTRDS65-V Pav.17	EUR	1,000000	27/10/2025

Desc. Comercial	Desc. Fin.	Vencimento	Condição Pagamento	Cliente
0,00	0,00	26/11/2025	Fact. 30 dias	10146

Artigo	Descrição	Lote	IVA	Qtd.	Un.	QTD Caixas	Pr. Unitário	Desc.	Total Líquido
GA02080003	Estrume de Aves Und - Subprodutos Categoria M2		6	1,00	UND	0,0 0	70,000	0,00	70,00
	Quantidade estimada 30m3								
	Destino:								
	Marco Loureiro, Sociedade Unipessoal Lda.								
	Paço dos Negros, 2080-640 Fazendas de Almeirim								
	NIF. 508758505								
	Número de registo do transportador: 21TRS448V								

"Sobre estes preços incidem ainda os pagamentos e/ou descontos e outras contrapartidas decorrentes de todos os contratos e acordos celebrados entre as partes, nos termos do decreto-lei nº 166/2013 de 27-12"

Bens colocados à disposição do adquirente em : 27/09/2025

Quadro Resumo de Impostos

Taxa/Valor	Incid./Qtd.	Total	Motivo Isenção
IVA (6,00)	70,00	4,20	

Mercadoria/Serviços	70,00
Descontos Comerciais	0,00
Desconto Financeiro	0,00
Portes	0,00
Outros Serviços	0,00
Adiantamentos	0,00
IVA	4,20
Ecovalor	0,00
IEC	0,00
Acerto	0,00
Total (EUR)	**74,20**

Carga	Descarga
Relvas - 2025-10-27 / 13:57	Almeirim - 2025-10-27 / 19:01
Rua Eduardo Mota, nº 550	Zona Industrial, lote 28
Ferreira do Zêzere	
2240-518 Paio Mendes	2080-221 Almeirim
Portugal (Santarém)	Portugal (Santarém)

Paletes LPR 66 (80x120) : 0
Paletes LPR 65 (80x60) : 0
Paletes Logifruit 81 (80x120) : 0
Paletes Logifruit 41 (80x60) : 0
Caixa Logifruit 618: 0

Após o vencimento, reservamos o direito de cobrar juros de mora, nos termos da lei

Elaborado por : Rosa Alcobia

RF9X-Processado por Programa Certificado n.º 0030/AT / FT FA.2025/4507 | Os bens e/ou serviços foram colocados à disposição na data 2025-10-27 / © PRIMAVERA BSS /

N.º Registo Produtor PT01103451

Anexo XIV

ATCUD: JJ3WZ73Y-1

ZEZEROVO - PRODUCAO AGRICOLA AVICOLA ZEZERE, S.A.

RUA EDUARDO MOTA, N.º 550

2240-518 PAIO MENDES

Contribuinte N.º: 501686460

NIB: 0033 0000 00005384079 17
IBAN: PT50 0033 0000 00005384079 17
SWIFT/BIC: BCOMPTPL

2.ª Via

Exmo.(s) Sr.(s)

I T S - INDUSTRIA TRANSF. SUBPRODUTOS S.A

Rua da Fábrica nº 53

Herdade da Palmeira

São João da Lamarosa

2100-406 Coruche

Telf.: 934238538

Guia de transporte GT GT.2025/1

Chamada para a rede fixa nacional

Chave AT: 16701767983

V/N.º Contrib.	V/Referência	Moeda	Câmbio	Data
502536870		EUR	1,000000	02/01/2025

Desc. Comercial	Desc. Fin.	Vencimento	Condição Pagamento	Cliente
0,00	0,00	02/01/2025	Pronto Pagamento	10018

Artigo	Descrição	Lote	IVA	Qtd.	Un.	Quant . E	Pr. Unitário	Desc.	Total Líquido
GA02070005	Cadaveres de Galinha Kg - 3PT5-016		23	50,000	KG		0,000	0,00	
GA02070005	Cadaveres de Galinha Kg -3PT5-035		23	280,000	KG		0,000	0,00	
GA02070005	Cadaveres de Galinha Kg - 2PT5-015		23	30,000	KG		0,000	0,00	
GA02070005	Cadaveres de Galinha Kg - 2PT5-045		23	70,000	KG		0,000	0,00	
GA02070005	Cadaveres de Galinha Kg - 2PT5-046		23	40,000	KG		0,000	0,00	
GA02070005	Cadaveres de Galinha Kg - 2PT5-056		23	40,000	KG		0,000	0,00	
GA02070005	Cadaveres de Galinha Kg - 1PT5-047		23	90,000	KG		0,000	0,00	
GA02070005	Cadaveres de Galinha Kg - 0PT5-057		23	60,000	KG		0,000	0,00	
GA02070005	Cadaveres de Galinha Kg - 3PT5-043		23	70,000	KG		0,000	0,00	
GA02070005	Cadaveres de Galinha Kg-1PT5-052		23	70,000	KG		0,000	0,00	
GA02070005	Cadaveres de Galinha Kg- 2PT5-059		23	60,000	KG		0,000	0,00	

"Subproduto de origem animal da categoria
M 2 (Cadáveres)"

Condições de entrega :

Após o vencimento, reservamos o direito de cobrar juros de mora, nos termos da lei

N.º Registo Produtor PT01103451

Este documento não serve de fatura

YpcP-Processado por Programa Certificado n.º 0030/AT / GT GT.2025/1 | Os bens e/ou serviços foram colocados à disposição na data 2025-01-02 / © Cegid /

Elaborado por: Sandra Silva

A Transportar **0,00**

ZEZEROVO - PRODUCAO AGRICOLA AVICOLA ZEZERE, S.A.

RUA EDUARDO MOTA, N.º 550

2240-518 PAIO MENDES

Contribuinte N.º: 501686460

NIB: 0033 0000 00005384079 17
IBAN: PT50 0033 0000 00005384079 17
SWIFT/BIC: BCOMPTPL

2.ª Via

Exmo.(s) Sr.(s)

I T S - INDUSTRIA TRANSF. SUBPRODUTOS S.A

Rua da Fábrica nº 53

Herdade da Palmeira

São João da Lamarosa

2100-406 Coruche

Telf.: 934238538

Guia de transporte GT GT.2025/1

Chamada para a rede fixa nacional

Chave AT: 16701767983

V/N.º Contrib.	V/Referência	Moeda	Câmbio	Data
502536870		EUR	1,000000	02/01/2025

Desc. Comercial	Desc. Fin.	Vencimento	Condição Pagamento	Cliente
0,00	0,00	02/01/2025	Pronto Pagamento	10018

Transportado **0,00**

Artigo	Descrição	Lote	IVA	Qtd.	Un.	Quant . E	Pr. Unitário	Desc.	Total Líquido

Bens colocados à disposição do adquirente em : 02/01/2025

Quadro Resumo de Impostos

Taxa/Valor	Incid./Qtd.	Total
IVA (23,00)	0,00	0,00

ATCUD: JJ3WZ73Y-1

Mercadoria/Serviços	0,00
Descontos Comerciais	0,00
Desconto Financeiro	0,00
Portes	0,00
Outros Serviços	0,00
Adiantamentos	0,00
IVA	0,00
Ecovalor	0,00
IEC	0,00
Acerto	0,00
Total (EUR)	**0,00**

Carga - Transportadora

Relvas - 2025-01-02 / 10:13

RUA EDUARDO MOTA, N.º 550

FERREIRA DO ZEZERE

2240-518 PAIO MENDES

Portugal (Santarém)

Descarga

Coruche - 2025-01-02 / 10:14

Rua da Fábrica nº 53

Herdade da Palmeira

São João da Lamarosa

2100-406 Coruche

Portugal (Santarém)

"Sobre estes preços incidem ainda os pagamentos e/ou descontos e outras contrapartidas decorrentes de todos os contratos e acordos celebrados entre as partes, nos termos do decreto-lei nº 166/2013 de 27-12"

TARAS	Produto	Entr.	Receb.	Aceite sob reserva posterior de quantidade e qualidade.
	Europalete			
	Palete não Euro			Matricula:
Ass. Cliente:				Motorista:

Assinatura do Cliente

Condições de entrega :

Após o vencimento, reservamos o direito de cobrar juros de mora, nos termos da lei

N.º Registo Produtor PT01103451

Este documento não serve de fatura

Elaborado por: Sandra Silva

YpcP-Processado por Programa Certificado n.º 0030/AT / GT GT.2025/1 | Os bens e/ou serviços foram colocados à disposição na data 2025-01-02 / © Cegid /

ATCUD: JJ3WZ73Y-4

ZEZEROVO - PRODUCAO AGRICOLA AVICOLA ZEZERE, S.A.

RUA EDUARDO MOTA, N.º 550

2240-518 PAIO MENDES

Contribuinte N.º: 501686460

NIB: 0033 0000 00005384079 17
IBAN: PT50 0033 0000 00005384079 17
SWIFT/BIC: BCOMPTPL

2.ª Via

Exmo.(s) Sr.(s)

I T S - INDUSTRIA TRANSF. SUBPRODUTOS S.A

Rua da Fábrica nº 53

Herdade da Palmeira

São João da Lamarosa

2100-406 Coruche

Telf.: 934238538

Guia de transporte GT GT.2025/4

Chamada para a rede fixa nacional

Chave AT: 16732702018

V/N.º Contrib.	V/Referência	Moeda	Câmbio	Data
502536870		EUR	1,000000	09/01/2025

Desc. Comercial	Desc. Fin.	Vencimento	Condição Pagamento	Cliente
0,00	0,00	09/01/2025	Pronto Pagamento	10018

Artigo	Descrição	Lote	IVA	Qtd.	Un.	Quant . E	Pr. Unitário	Desc.	Total Líquido
GA02070005	Cadaveres de Galinha Kg - 3PT5-016		23	50,000	KG		0,000	0,00	
GA02070005	Cadaveres de Galinha Kg - 3PT5-035		23	120,000	KG		0,000	0,00	
GA02070005	Cadaveres de Galinha Kg - 2PT5-015		23	30,000	KG		0,000	0,00	
GA02070005	Cadaveres de Galinha Kg - 2PT5-045		23	150,000	KG		0,000	0,00	
GA02070005	Cadaveres de Galinha Kg - 2PT5-046		23	230,000	KG		0,000	0,00	
GA02070005	Cadaveres de Galinha Kg - 2PT5-056		23	30,000	KG		0,000	0,00	
GA02070005	Cadaveres de Galinha Kg - 1PT5-047		23	40,000	KG		0,000	0,00	
GA02070005	Cadaveres de Galinha Kg - 0PT5-057		23	60,000	KG		0,000	0,00	
GA02070005	Cadaveres de Galinha Kg - 3PT5-043		23	140,000	KG		0,000	0,00	
GA02070005	Cadaveres de Galinha Kg-1PT5-052		23	60,000	KG		0,000	0,00	
GA02070005	Cadaveres de Galinha Kg- 2PT5-059		23	70,000	KG		0,000	0,00	

"Subproduto de origem animal da categoria
M 2 (Cadáveres)"

Condições de entrega :

Após o vencimento, reservamos o direito de cobrar juros de mora, nos termos da lei

N.º Registo Produtor PT01103451

Este documento não serve de fatura

CR+s-Processado por Programa Certificado n.º 0030/AT / GT GT.2025/4 | Os bens e/ou serviços foram colocados à disposição na data 2025-01-09 / © Cegid /

Elaborado por: Sandra Silva

A Transportar **0,00**

ZEZEROVO - PRODUCAO AGRICOLA AVICOLA ZEZERE, S.A.

RUA EDUARDO MOTA, N.º 550

2240-518 PAIO MENDES

Contribuinte N.º: 501686460

NIB: 0033 0000 00005384079 17
IBAN: PT50 0033 0000 00005384079 17
SWIFT/BIC: BCOMPTPL

2.ª Via

Exmo.(s) Sr.(s)

I T S - INDUSTRIA TRANSF. SUBPRODUTOS S.A

Rua da Fábrica nº 53

Herdade da Palmeira

São João da Lamarosa

2100-406 Coruche

Telf.: 934238538

Guia de transporte GT GT.2025/4

Chamada para a rede fixa nacional

Chave AT: 16732702018

V/N.º Contrib.	V/Referência	Moeda	Câmbio	Data
502536870		EUR	1,000000	09/01/2025

Desc. Comercial	Desc. Fin.	Vencimento	Condição Pagamento	Cliente
0,00	0,00	09/01/2025	Pronto Pagamento	10018

Transportado **0,00**

Artigo	Descrição	Lote	IVA	Qtd.	Un.	Quant . E	Pr. Unitário	Desc.	Total Líquido

Bens colocados à disposição do adquirente em : 09/01/2025

Quadro Resumo de Impostos

Taxa/Valor	Incid./Qtd.	Total
IVA (23,00)	0,00	0,00

ATCUD: JJ3WZ73Y-4

Mercadoria/Serviços	0,00
Descontos Comerciais	0,00
Desconto Financeiro	0,00
Portes	0,00
Outros Serviços	0,00
Adiantamentos	0,00
IVA	0,00
Ecovalor	0,00
IEC	0,00
Acerto	0,00
Total (EUR)	**0,00**

Carga - Transportadora

Relvas - 2025-01-09 / 10:15

RUA EDUARDO MOTA, N.º 550

FERREIRA DO ZEZERE

2240-518 PAIO MENDES

Portugal (Santarém)

Descarga

Coruche - 2025-01-09 / 10:16

Rua da Fábrica nº 53

Herdade da Palmeira

São João da Lamarosa

2100-406 Coruche

Portugal (Santarém)

"Sobre estes preços incidem ainda os pagamentos e/ou descontos e outras contrapartidas decorrentes de todos os contratos e acordos celebrados entre as partes, nos termos do decreto-lei nº 166/2013 de 27-12"

TARAS	Produto	Entr.	Receb.	Aceite sob reserva posterior de quantidade e qualidade.
	Europalete			
	Palete não Euro			Matricula:
Ass. Cliente:				Motorista:

Assinatura do Cliente

Condições de entrega :

Após o vencimento, reservamos o direito de cobrar juros de mora, nos termos da lei

N.º Registo Produtor PT01103451

Este documento não serve de fatura

Elaborado por: Sandra Silva

CR+s-Processado por Programa Certificado n.º 0030/AT / GT GT.2025/4 | Os bens e/ou serviços foram colocados à disposição na data 2025-01-09 / © Cegid /

ATCUD: JJ3WZ73Y-19

ZEZEROVO - PRODUCAO AGRICOLA AVICOLA ZEZERE, S.A.

RUA EDUARDO MOTA, N.º 550

2240-518 PAIO MENDES

Contribuinte N.º: 501686460

NIB: 0033 0000 00005384079 17
IBAN: PT50 0033 0000 00005384079 17
SWIFT/BIC: BCOMPTPL

2.ª Via

Exmo.(s) Sr.(s)

I T S - INDUSTRIA TRANSF. SUBPRODUTOS S.A

Rua da Fábrica nº 53

Herdade da Palmeira

São João da Lamarosa

2100-406 Coruche

Telf.: 934238538

Guia de transporte GT GT.2025/19

Chamada para a rede fixa nacional

Chave AT: 16901667877

V/N.º Contrib.	V/Referência	Moeda	Câmbio	Data
502536870		EUR	1,000000	13/02/2025

Desc. Comercial	Desc. Fin.	Vencimento	Condição Pagamento	Cliente
0,00	0,00	13/02/2025	Pronto Pagamento	10018

Artigo	Descrição	Lote	IVA	Qtd.	Un.	Quant . E	Pr. Unitário	Desc.	Total Líquido
GA02070005	Cadaveres de Galinha Kg - 3PT5-016		23	30,000	KG		0,000	0,00	
GA02070005	Cadaveres de Galinha Kg - 3PT5-035		23	420,000	KG		0,000	0,00	
GA02070005	Cadaveres de Galinha Kg - 2PT5-015		23	170,000	KG		0,000	0,00	
GA02070005	Cadaveres de Galinha Kg - 2PT5-045		23	40,000	KG		0,000	0,00	
GA02070005	Cadaveres de Galinha Kg - 2PT5-046		23	40,000	KG		0,000	0,00	
GA02070005	Cadaveres de Galinha Kg - 1PT5-047		23	20,000	KG		0,000	0,00	
GA02070005	Cadaveres de Galinha Kg - 0PT5-057		23	60,000	KG		0,000	0,00	
GA02070005	Cadaveres de Galinha Kg - 3PT5-043		23	40,000	KG		0,000	0,00	
GA02070005	Cadaveres de Galinha Kg-1PT5-052		23	20,000	KG		0,000	0,00	
GA02070005	Cadaveres de Galinha Kg- 2PT5-059		23	20,000	KG		0,000	0,00	
GA02070005	Cadaveres de Galinha Kg -2PT5-056		23	10,000	KG		0,000	0,00	
GA02070005	Cadaveres de Galinha Kg-2PT5-049		23	30,000	KG		0,000	0,00	

"Subproduto de origem animal da categoria
M 2 (Cadáveres)"

Condições de entrega :

Após o vencimento, reservamos o direito de cobrar juros de mora, nos termos da lei

N.º Registo Produtor PT01103451

Este documento não serve de fatura

HnZB-Processado por Programa Certificado n.º 0030/AT / GT GT.2025/19 | Os bens e/ou serviços foram colocados à disposição na data 2025-02-13 / © Cegid /

Elaborado por: Rosa Alcobia

A Transportar **0,00**

ZEZEROVO - PRODUCAO AGRICOLA AVICOLA ZEZERE, S.A.

RUA EDUARDO MOTA, N.º 550

2240-518 PAIO MENDES

Contribuinte N.º: 501686460

NIB: 0033 0000 00005384079 17
IBAN: PT50 0033 0000 00005384079 17
SWIFT/BIC: BCOMPTPL

2.ª Via

Exmo.(s) Sr.(s)

I T S - INDUSTRIA TRANSF. SUBPRODUTOS S.A

Rua da Fábrica nº 53

Herdade da Palmeira

São João da Lamarosa

2100-406 Coruche

Telf.: 934238538

Guia de transporte GT GT.2025/19

Chamada para a rede fixa nacional

Chave AT: 16901667877

V/N.º Contrib.	V/Referência	Moeda	Câmbio	Data
502536870		EUR	1,000000	13/02/2025

Desc. Comercial	Desc. Fin.	Vencimento	Condição Pagamento	Cliente
0,00	0,00	13/02/2025	Pronto Pagamento	10018

Transportado **0,00**

Artigo	Descrição	Lote	IVA	Qtd.	Un.	Quant . E	Pr. Unitário	Desc.	Total Líquido

Bens colocados à disposição do adquirente em : 13/02/2025

Quadro Resumo de Impostos

Taxa/Valor	Incid./Qtd.	Total
IVA (23,00)	0,00	0,00

ATCUD: JJ3WZ73Y-19

Mercadoria/Serviços	0,00
Descontos Comerciais	0,00
Desconto Financeiro	0,00
Portes	0,00
Outros Serviços	0,00
Adiantamentos	0,00
IVA	0,00
Ecovalor	0,00
IEC	0,00
Acerto	0,00
Total (EUR)	**0,00**

Carga - Transportadora

Relvas - 2025-02-13 / 10:30

RUA EDUARDO MOTA, N.º 550

FERREIRA DO ZEZERE

2240-518 PAIO MENDES

Portugal (Santarém)

Descarga

Coruche - 2025-02-13 / 18:01

Rua da Fábrica nº 53

Herdade da Palmeira

São João da Lamarosa

2100-406 Coruche

Portugal (Santarém)

"Sobre estes preços incidem ainda os pagamentos e/ou descontos e outras contrapartidas decorrentes de todos os contratos e acordos celebrados entre as partes, nos termos do decreto-lei nº 166/2013 de 27-12"

TARAS	Produto	Entr.	Receb.	Aceite sob reserva posterior de quantidade e qualidade.
	Europalete			
	Palete não Euro			Matricula:
Ass. Cliente:				Motorista:

Assinatura do Cliente

Condições de entrega :

Após o vencimento, reservamos o direito de cobrar juros de mora, nos termos da lei

N.º Registo Produtor PT01103451

Elaborado por: Rosa Alcobia

Este documento não serve de fatura

HnZB-Processado por Programa Certificado n.º 0030/AT / GT GT.2025/19 | Os bens e/ou serviços foram colocados à disposição na data 2025-02-13 / © Cegid /

ATCUD: JJ3WZ73Y-23

ZEZEROVO - PRODUCAO AGRICOLA AVICOLA ZEZERE, S.A.

RUA EDUARDO MOTA, N.º 550

2240-518 PAIO MENDES

Contribuinte N.º: 501686460

NIB: 0033 0000 00005384079 17
IBAN: PT50 0033 0000 00005384079 17
SWIFT/BIC: BCOMPTPL

2.ª Via

Exmo.(s) Sr.(s)

I T S - INDUSTRIA TRANSF. SUBPRODUTOS S.A

Rua da Fábrica nº 53

Herdade da Palmeira

São João da Lamarosa

2100-406 Coruche

Telf.: 934238538

Guia de transporte GT GT.2025/23

Chamada para a rede fixa nacional

Chave AT: 16934975066

V/N.º Contrib.	V/Referência	Moeda	Câmbio	Data
502536870		EUR	1,000000	20/02/2025

Desc. Comercial	Desc. Fin.	Vencimento	Condição Pagamento	Cliente
0,00	0,00	20/02/2025	Pronto Pagamento	10018

Artigo	Descrição	Lote	IVA	Qtd.	Un.	Quant . E	Pr. Unitário	Desc.	Total Líquido
GA02070005	Cadaveres de Galinha Kg - 3PT5-016		23	20,000	KG		0,000	0,00	
GA02070005	Cadaveres de Galinha Kg - 3PT5-035		23	320,000	KG		0,000	0,00	
GA02070005	Cadaveres de Galinha Kg - 2PT5-015		23	10,000	KG		0,000	0,00	
GA02070005	Cadaveres de Galinha Kg - 2PT5-045		23	30,000	KG		0,000	0,00	
GA02070005	Cadaveres de Galinha Kg - 2PT5-046		23	20,000	KG		0,000	0,00	
GA02070005	Cadaveres de Galinha Kg - 1PT5-047		23	150,000	KG		0,000	0,00	
GA02070005	Cadaveres de Galinha Kg - 3PT5-043		23	20,000	KG		0,000	0,00	
GA02070005	Cadaveres de Galinha Kg-1PT5-052		23	20,000	KG		0,000	0,00	
GA02070005	Cadaveres de Galinha Kg- 2PT5-059		23	40,000	KG		0,000	0,00	
GA02070005	Cadaveres de Galinha Kg -2PT5-056		23	10,000	KG		0,000	0,00	
GA02070005	Cadaveres de Galinha Kg-2PT5-049		23	60,000	KG		0,000	0,00	

"Subproduto de origem animal da categoria
M 2 (Cadáveres)"

Condições de entrega :

Após o vencimento, reservamos o direito de cobrar juros de mora, nos termos da lei

N.º Registo Produtor PT01103451

Este documento não serve de fatura

aFZz-Processado por Programa Certificado n.º 0030/AT / GT GT.2025/23 | Os bens e/ou serviços foram colocados à disposição na data 2025-02-20 / © Cegid /

Elaborado por: Rosa Alcobia

A Transportar **0,00**

ZEZEROVO - PRODUCAO AGRICOLA AVICOLA ZEZERE, S.A.

RUA EDUARDO MOTA, N.º 550

2240-518 PAIO MENDES

Contribuinte N.º: 501686460

NIB: 0033 0000 00005384079 17
IBAN: PT50 0033 0000 00005384079 17
SWIFT/BIC: BCOMPTPL

2.ª Via

Exmo.(s) Sr.(s)

I T S - INDUSTRIA TRANSF. SUBPRODUTOS S.A

Rua da Fábrica nº 53

Herdade da Palmeira

São João da Lamarosa

2100-406 Coruche

Telf.: 934238538

Guia de transporte GT GT.2025/23

Chamada para a rede fixa nacional

Chave AT: 16934975066

V/N.º Contrib.	V/Referência	Moeda	Câmbio	Data
502536870		EUR	1,000000	20/02/2025

Desc. Comercial	Desc. Fin.	Vencimento	Condição Pagamento	Cliente
0,00	0,00	20/02/2025	Pronto Pagamento	10018

Transportado **0,00**

Artigo	Descrição	Lote	IVA	Qtd.	Un.	Quant . E	Pr. Unitário	Desc.	Total Líquido

Bens colocados à disposição do adquirente em : 20/02/2025

Quadro Resumo de Impostos

Taxa/Valor	Incid./Qtd.	Total
IVA (23,00)	0,00	0,00

ATCUD: JJ3WZ73Y-23

Mercadoria/Serviços	0,00
Descontos Comerciais	0,00
Desconto Financeiro	0,00
Portes	0,00
Outros Serviços	0,00
Adiantamentos	0,00
IVA	0,00
Ecovalor	0,00
IEC	0,00
Acerto	0,00
Total (EUR)	**0,00**

Carga - Transportadora

Relvas - 2025-02-20 / 10:00

RUA EDUARDO MOTA, N.º 550

FERREIRA DO ZEZERE

2240-518 PAIO MENDES

Portugal (Santarém)

Descarga

Coruche - 2025-02-20 / 19:01

Rua da Fábrica nº 53

Herdade da Palmeira

São João da Lamarosa

2100-406 Coruche

Portugal (Santarém)

"Sobre estes preços incidem ainda os pagamentos e/ou descontos e outras contrapartidas decorrentes de todos os contratos e acordos celebrados entre as partes, nos termos do decreto-lei nº 166/2013 de 27-12"

TARAS	Produto	Entr.	Receb.	Aceite sob reserva posterior de quantidade e qualidade.
	Europalete			
	Palete não Euro			Matricula:
Ass. Cliente:				Motorista:

Assinatura do Cliente

Condições de entrega :

Após o vencimento, reservamos o direito de cobrar juros de mora, nos termos da lei

N.º Registo Produtor PT01103451

Elaborado por: Rosa Alcobia

Este documento não serve de fatura

aFZz-Processado por Programa Certificado n.º 0030/AT / GT GT.2025/23 | Os bens e/ou serviços foram colocados à disposição na data 2025-02-20 / © Cegid /

ATCUD: JJ3WZ73Y-27

ZEZEROVO - PRODUCAO AGRICOLA AVICOLA ZEZERE, S.A.

RUA EDUARDO MOTA, N.º 550

2240-518 PAIO MENDES

Contribuinte N.º: 501686460

NIB: 0033 0000 00005384079 17
IBAN: PT50 0033 0000 00005384079 17
SWIFT/BIC: BCOMPTPL

2.ª Via

Exmo.(s) Sr.(s)

I T S - INDUSTRIA TRANSF. SUBPRODUTOS S.A

Rua da Fábrica nº 53

Herdade da Palmeira

São João da Lamarosa

2100-406 Coruche

Telf.: 934238538

Guia de transporte GT GT.2025/27

Chamada para a rede fixa nacional

Chave AT: 16969161197

V/N.º Contrib.	V/Referência	Moeda	Câmbio	Data
502536870		EUR	1,000000	27/02/2025

Desc. Comercial	Desc. Fin.	Vencimento	Condição Pagamento	Cliente
0,00	0,00	27/02/2025	Pronto Pagamento	10018

Artigo	Descrição	Lote	IVA	Qtd.	Un.	Quant . E	Pr. Unitário	Desc.	Total Líquido
GA02070005	Cadaveres de Galinha Kg - 3PT5-016		23	10,000	KG		0,000	0,00	
GA02070005	Cadaveres de Galinha Kg - 3PT5-035		23	150,000	KG		0,000	0,00	
GA02070005	Cadaveres de Galinha Kg - 3PT5-043		23	370,000	KG		0,000	0,00	
GA02070005	Cadaveres de Galinha Kg - 2PT5-015		23	40,000	KG		0,000	0,00	
GA02070005	Cadaveres de Galinha Kg - 2PT5-045		23	40,000	KG		0,000	0,00	
GA02070005	Cadaveres de Galinha Kg - 2PT5-046		23	10,000	KG		0,000	0,00	
GA02070005	Cadaveres de Galinha Kg - 2PT5-059		23	10,000	KG		0,000	0,00	
GA02070005	Cadaveres de Galinha Kg - 2PT5-056		23	10,000	KG		0,000	0,00	
GA02070005	Cadaveres de Galinha Kg - 2PT5-049		23	10,000	KG		0,000	0,00	
GA02070005	Cadaveres de Galinha Kg - 1PT5-052		23	10,000	KG		0,000	0,00	
GA02070005	Cadaveres de Galinha Kg - 1PT5-047		23	50,000	KG		0,000	0,00	

"Subproduto de origem animal da categoria
M 2 (Cadáveres)"

Condições de entrega :

Após o vencimento, reservamos o direito de cobrar juros de mora, nos termos da lei

N.º Registo Produtor PT01103451

Este documento não serve de fatura

S3uh-Processado por Programa Certificado n.º 0030/AT / GT GT.2025/27 | Os bens e/ou serviços foram colocados à disposição na data 2025-02-27 / © Cegid /

Elaborado por: Sandra Silva

A Transportar **0,00**

ZEZEROVO - PRODUCAO AGRICOLA AVICOLA ZEZERE, S.A.

RUA EDUARDO MOTA, N.º 550

2240-518 PAIO MENDES

Contribuinte N.º: 501686460

NIB: 0033 0000 00005384079 17
IBAN: PT50 0033 0000 00005384079 17
SWIFT/BIC: BCOMPTPL

2.ª Via

Exmo.(s) Sr.(s)

I T S - INDUSTRIA TRANSF. SUBPRODUTOS S.A

Rua da Fábrica nº 53

Herdade da Palmeira

São João da Lamarosa

2100-406 Coruche

Telf.: 934238538

Guia de transporte GT GT.2025/27

Chamada para a rede fixa nacional

Chave AT: 16969161197

V/N.º Contrib.	V/Referência	Moeda	Câmbio	Data
502536870		EUR	1,000000	27/02/2025

Desc. Comercial	Desc. Fin.	Vencimento	Condição Pagamento	Cliente
0,00	0,00	27/02/2025	Pronto Pagamento	10018

Transportado **0,00**

Artigo	Descrição	Lote	IVA	Qtd.	Un.	Quant . E	Pr. Unitário	Desc.	Total Líquido

Bens colocados à disposição do adquirente em : 27/02/2025

Quadro Resumo de Impostos

Taxa/Valor	Incid./Qtd.	Total
IVA (23,00)	0,00	0,00

ATCUD: JJ3WZ73Y-27

Mercadoria/Serviços	0,00
Descontos Comerciais	0,00
Desconto Financeiro	0,00
Portes	0,00
Outros Serviços	0,00
Adiantamentos	0,00
IVA	0,00
Ecovalor	0,00
IEC	0,00
Acerto	0,00
Total (EUR)	**0,00**

Carga - Transportadora

Relvas - 2025-02-27 / 10:00

RUA EDUARDO MOTA, N.º 550

FERREIRA DO ZEZERE

2240-518 PAIO MENDES

Portugal (Santarém)

Descarga

Coruche - 2025-02-27 / 19:02

Rua da Fábrica nº 53

Herdade da Palmeira

São João da Lamarosa

2100-406 Coruche

Portugal (Santarém)

"Sobre estes preços incidem ainda os pagamentos e/ou descontos e outras contrapartidas decorrentes de todos os contratos e acordos celebrados entre as partes, nos termos do decreto-lei nº 166/2013 de 27-12"

TARAS	Produto	Entr.	Receb.	Aceite sob reserva posterior de quantidade e qualidade.
	Europalete			
	Palete não Euro			Matricula:
Ass. Cliente:				Motorista:

Assinatura do Cliente

Condições de entrega :

Após o vencimento, reservamos o direito de cobrar juros de mora, nos termos da lei

N.º Registo Produtor PT01103451

Elaborado por: Sandra Silva

Este documento não serve de fatura

S3uh-Processado por Programa Certificado n.º 0030/AT / GT GT.2025/27 | Os bens e/ou serviços foram colocados à disposição na data 2025-02-27 / © Cegid /

ATCUD: JJ3WZ73Y-30

ZEZEROVO - PRODUCAO AGRICOLA AVICOLA ZEZERE, S.A.

RUA EDUARDO MOTA, N.º 550

2240-518 PAIO MENDES

Contribuinte N.º: 501686460

NIB: 0033 0000 00005384079 17
IBAN: PT50 0033 0000 00005384079 17
SWIFT/BIC: BCOMPTPL

2.ª Via

Exmo.(s) Sr.(s)

I T S - INDUSTRIA TRANSF. SUBPRODUTOS S.A

Rua da Fábrica nº 53

Herdade da Palmeira

São João da Lamarosa

2100-406 Coruche

Telf.: 934238538

Guia de transporte GT GT.2025/30

Chamada para a rede fixa nacional

Chave AT: 16998734035

V/N.º Contrib.	V/Referência	Moeda	Câmbio	Data
502536870		EUR	1,000000	06/03/2025

Desc. Comercial	Desc. Fin.	Vencimento	Condição Pagamento	Cliente
0,00	0,00	06/03/2025	Pronto Pagamento	10018

Artigo	Descrição	Lote	IVA	Qtd.	Un.	Quant . E	Pr. Unitário	Desc.	Total Líquido
GA02070005	Cadaveres de Galinha Kg - 3PT5-016		23	10,000	KG		0,000	0,00	
GA02070005	Cadaveres de Galinha Kg - 3PT5-035		23	20,000	KG		0,000	0,00	
GA02070005	Cadaveres de Galinha Kg - 3PT5-043		23	440,000	KG		0,000	0,00	
GA02070005	Cadaveres de Galinha Kg - 2PT5-015		23	20,000	KG		0,000	0,00	
GA02070005	Cadaveres de Galinha Kg - 2PT5-045		23	20,000	KG		0,000	0,00	
GA02070005	Cadaveres de Galinha Kg - 2PT5-046		23	40,000	KG		0,000	0,00	
GA02070005	Cadaveres de Galinha Kg - 2PT5-059		23	20,000	KG		0,000	0,00	
GA02070005	Cadaveres de Galinha Kg - 2PT5-056		23	20,000	KG		0,000	0,00	
GA02070005	Cadaveres de Galinha Kg - 2PT5-049		23	20,000	KG		0,000	0,00	
GA02070005	Cadaveres de Galinha Kg - 1PT5-052		23	40,000	KG		0,000	0,00	
GA02070005	Cadaveres de Galinha Kg - 1PT5-047		23	20,000	KG		0,000	0,00	

"Subproduto de origem animal da categoria
M 2 (Cadáveres)"

Condições de entrega :

Após o vencimento, reservamos o direito de cobrar juros de mora, nos termos da lei

N.º Registo Produtor PT01103451

Este documento não serve de fatura

eMw7-Processado por Programa Certificado n.º 0030/AT / GT GT.2025/30 | Os bens e/ou serviços foram colocados à disposição na data 2025-03-06 / © Cegid /

Elaborado por: Rosa Alcobia

A Transportar **0,00**

ZEZEROVO - PRODUCAO AGRICOLA AVICOLA ZEZERE, S.A.

RUA EDUARDO MOTA, N.º 550

2240-518 PAIO MENDES

Contribuinte N.º: 501686460

NIB: 0033 0000 00005384079 17
IBAN: PT50 0033 0000 00005384079 17
SWIFT/BIC: BCOMPTPL

2.ª Via

Exmo.(s) Sr.(s)

I T S - INDUSTRIA TRANSF. SUBPRODUTOS S.A

Rua da Fábrica nº 53

Herdade da Palmeira

São João da Lamarosa

2100-406 Coruche

Telf.: 934238538

Guia de transporte GT GT.2025/30

Chamada para a rede fixa nacional

Chave AT: 16998734035

V/N.º Contrib.	V/Referência	Moeda	Câmbio	Data
502536870		EUR	1,000000	06/03/2025

Desc. Comercial	Desc. Fin.	Vencimento	Condição Pagamento	Cliente
0,00	0,00	06/03/2025	Pronto Pagamento	10018

Transportado **0,00**

Artigo	Descrição	Lote	IVA	Qtd.	Un.	Quant . E	Pr. Unitário	Desc.	Total Líquido

Bens colocados à disposição do adquirente em : 06/03/2025

Quadro Resumo de Impostos

Taxa/Valor	Incid./Qtd.	Total
IVA (23,00)	0,00	0,00

ATCUD: JJ3WZ73Y-30

Mercadoria/Serviços	0,00
Descontos Comerciais	0,00
Desconto Financeiro	0,00
Portes	0,00
Outros Serviços	0,00
Adiantamentos	0,00
IVA	0,00
Ecovalor	0,00
IEC	0,00
Acerto	0,00
Total (EUR)	**0,00**

Carga - Transportadora

Relvas - 2025-03-06 / 10:40

RUA EDUARDO MOTA, N.º 550

FERREIRA DO ZEZERE

2240-518 PAIO MENDES

Portugal (Santarém)

Descarga

Coruche - 2025-03-06 / 19:01

Rua da Fábrica nº 53

Herdade da Palmeira

São João da Lamarosa

2100-406 Coruche

Portugal (Santarém)

"Sobre estes preços incidem ainda os pagamentos e/ou descontos e outras contrapartidas decorrentes de todos os contratos e acordos celebrados entre as partes, nos termos do decreto-lei nº 166/2013 de 27-12"

TARAS	Produto	Entr.	Receb.	Aceite sob reserva posterior de quantidade e qualidade.
	Europalete			
	Palete não Euro			Matricula:
Ass. Cliente:				Motorista:

Assinatura do Cliente

Condições de entrega :

Após o vencimento, reservamos o direito de cobrar juros de mora, nos termos da lei

N.º Registo Produtor PT01103451

Elaborado por: Rosa Alcobia

Este documento não serve de fatura

eMw7-Processado por Programa Certificado n.º 0030/AT / GT GT.2025/30 | Os bens e/ou serviços foram colocados à disposição na data 2025-03-06 / © Cegid /

ATCUD: JJ3WZ73Y-33

ZEZEROVO - PRODUCAO AGRICOLA AVICOLA ZEZERE, S.A.

RUA EDUARDO MOTA, N.º 550

2240-518 PAIO MENDES

Contribuinte N.º: 501686460

NIB: 0033 0000 00005384079 17
IBAN: PT50 0033 0000 00005384079 17
SWIFT/BIC: BCOMPTPL

2.ª Via

Exmo.(s) Sr.(s)

I T S - INDUSTRIA TRANSF. SUBPRODUTOS S.A

Rua da Fábrica nº 53

Herdade da Palmeira

São João da Lamarosa

2100-406 Coruche

Telf.: 934238538

Guia de transporte GT GT.2025/33

Chamada para a rede fixa nacional

Chave AT: 17032530484

V/N.º Contrib.	V/Referência	Moeda	Câmbio	Data
502536870		EUR	1,000000	13/03/2025

Desc. Comercial	Desc. Fin.	Vencimento	Condição Pagamento	Cliente
0,00	0,00	13/03/2025	Pronto Pagamento	10018

Artigo	Descrição	Lote	IVA	Qtd.	Un.	Quant . E	Pr. Unitário	Desc.	Total Líquido
GA02070005	Cadaveres de Galinha Kg - 3PT5-016		23	30,000	KG		0,000	0,00	
GA02070005	Cadaveres de Galinha Kg - 3PT5-035		23	20,000	KG		0,000	0,00	
GA02070005	Cadaveres de Galinha Kg - 3PT5-043		23	260,000	KG		0,000	0,00	
GA02070005	Cadaveres de Galinha Kg - 2PT5-015		23	90,000	KG		0,000	0,00	
GA02070005	Cadaveres de Galinha Kg - 2PT5-045		23	30,000	KG		0,000	0,00	
GA02070005	Cadaveres de Galinha Kg - 2PT5-046		23	310,000	KG		0,000	0,00	
GA02070005	Cadaveres de Galinha Kg - 2PT5-059		23	20,000	KG		0,000	0,00	
GA02070005	Cadaveres de Galinha Kg - 2PT5-056		23	20,000	KG		0,000	0,00	
GA02070005	Cadaveres de Galinha Kg - 2PT5-049		23	30,000	KG		0,000	0,00	
GA02070005	Cadaveres de Galinha Kg - 1PT5-047		23	20,000	KG		0,000	0,00	

"Subproduto de origem animal da categoria
M 2 (Cadáveres)"

Condições de entrega :

Após o vencimento, reservamos o direito de cobrar juros de mora, nos termos da lei

N.º Registo Produtor PT01103451

Este documento não serve de fatura

aacw-Processado por Programa Certificado n.º 0030/AT / GT GT.2025/33 | Os bens e/ou serviços foram colocados à disposição na data 2025-03-13 / © Cegid /

Elaborado por: Sandra Silva

A Transportar **0,00**

ZEZEROVO - PRODUCAO AGRICOLA AVICOLA ZEZERE, S.A.

RUA EDUARDO MOTA, N.º 550

2240-518 PAIO MENDES

Contribuinte N.º: 501686460

NIB: 0033 0000 00005384079 17
IBAN: PT50 0033 0000 00005384079 17
SWIFT/BIC: BCOMPTPL

2.ª Via

Exmo.(s) Sr.(s)

I T S - INDUSTRIA TRANSF. SUBPRODUTOS S.A

Rua da Fábrica nº 53

Herdade da Palmeira

São João da Lamarosa

2100-406 Coruche

Telf.: 934238538

Guia de transporte GT GT.2025/33

Chamada para a rede fixa nacional

Chave AT: 17032530484

V/N.º Contrib.	V/Referência	Moeda	Câmbio	Data
502536870		EUR	1,000000	13/03/2025

Desc. Comercial	Desc. Fin.	Vencimento	Condição Pagamento	Cliente
0,00	0,00	13/03/2025	Pronto Pagamento	10018

Transportado **0,00**

Artigo	Descrição	Lote	IVA	Qtd.	Un.	Quant . E	Pr. Unitário	Desc.	Total Líquido

Bens colocados à disposição do adquirente em : 13/03/2025

Quadro Resumo de Impostos

Taxa/Valor	Incid./Qtd.	Total
IVA (23,00)	0,00	0,00

ATCUD: JJ3WZ73Y-33

Mercadoria/Serviços	0,00
Descontos Comerciais	0,00
Desconto Financeiro	0,00
Portes	0,00
Outros Serviços	0,00
Adiantamentos	0,00
IVA	0,00
Ecovalor	0,00
IEC	0,00
Acerto	0,00
Total (EUR)	**0,00**

Carga - Transportadora

Relvas - 2025-03-13 / 09:15

RUA EDUARDO MOTA, N.º 550

FERREIRA DO ZEZERE

2240-518 PAIO MENDES

Portugal (Santarém)

Descarga

Coruche - 2025-03-13 / 19:02

Rua da Fábrica nº 53

Herdade da Palmeira

São João da Lamarosa

2100-406 Coruche

Portugal (Santarém)

"Sobre estes preços incidem ainda os pagamentos e/ou descontos e outras contrapartidas decorrentes de todos os contratos e acordos celebrados entre as partes, nos termos do decreto-lei nº 166/2013 de 27-12"

TARAS	Produto	Entr.	Receb.	Aceite sob reserva posterior de quantidade e qualidade.
	Europalete			
	Palete não Euro			Matricula:
Ass. Cliente:				Motorista:

Assinatura do Cliente

Condições de entrega :

Após o vencimento, reservamos o direito de cobrar juros de mora, nos termos da lei

N.º Registo Produtor PT01103451

Elaborado por: Sandra Silva

Este documento não serve de fatura

aacw-Processado por Programa Certificado n.º 0030/AT / GT GT.2025/33 | Os bens e/ou serviços foram colocados à disposição na data 2025-03-13 / © Cegid /

ATCUD: JJ3WZ73Y-37

ZEZEROVO - PRODUCAO AGRICOLA AVICOLA ZEZERE, S.A.

RUA EDUARDO MOTA, N.º 550

2240-518 PAIO MENDES

Contribuinte N.º: 501686460

NIB: 0033 0000 00005384079 17
IBAN: PT50 0033 0000 00005384079 17
SWIFT/BIC: BCOMPTPL

2.ª Via

Exmo.(s) Sr.(s)

I T S - INDUSTRIA TRANSF. SUBPRODUTOS S.A

Rua da Fábrica nº 53

Herdade da Palmeira

São João da Lamarosa

2100-406 Coruche

Telf.: 934238538

Guia de transporte GT GT.2025/37

Chamada para a rede fixa nacional

Chave AT: 17067145501

V/N.º Contrib.	V/Referência	Moeda	Câmbio	Data
502536870		EUR	1,000000	20/03/2025

Desc. Comercial	Desc. Fin.	Vencimento	Condição Pagamento	Cliente
0,00	0,00	20/03/2025	Pronto Pagamento	10018

Artigo	Descrição	Lote	IVA	Qtd.	Un.	Quant . E	Pr. Unitário	Desc.	Total Líquido
GA02070005	Cadaveres de Galinha Kg - 3PT5-016		23	140,000	KG		0,000	0,00	
GA02070005	Cadaveres de Galinha Kg - 3PT5-035		23	320,000	KG		0,000	0,00	
GA02070005	Cadaveres de Galinha Kg - 3PT5-043		23	320,000	KG		0,000	0,00	
GA02070005	Cadaveres de Galinha Kg - 2PT5-015		23	20,000	KG		0,000	0,00	
GA02070005	Cadaveres de Galinha Kg - 2PT5-045		23	20,000	KG		0,000	0,00	
GA02070005	Cadaveres de Galinha Kg - 2PT5-046		23	20,000	KG		0,000	0,00	
GA02070005	Cadaveres de Galinha Kg - 2PT5-059		23	80,000	KG		0,000	0,00	
GA02070005	Cadaveres de Galinha Kg - 2PT5-056		23	90,000	KG		0,000	0,00	
GA02070005	Cadaveres de Galinha Kg - 2PT5-049		23	40,000	KG		0,000	0,00	
GA02070005	Cadaveres de Galinha Kg - 1PT5-047		23	10,000	KG		0,000	0,00	

"Subproduto de origem animal da categoria
M 2 (Cadáveres)"

Condições de entrega :

Após o vencimento, reservamos o direito de cobrar juros de mora, nos termos da lei

N.º Registo Produtor PT01103451

Este documento não serve de fatura

OU41-Processado por Programa Certificado n.º 0030/AT / GT GT.2025/37 | Os bens e/ou serviços foram colocados à disposição na data 2025-03-20 / © Cegid /

Elaborado por: Virginia Oliveira

A Transportar **0,00**

ZEZEROVO - PRODUCAO AGRICOLA AVICOLA ZEZERE, S.A.

RUA EDUARDO MOTA, N.º 550

2240-518 PAIO MENDES

Contribuinte N.º: 501686460

NIB: 0033 0000 00005384079 17
IBAN: PT50 0033 0000 00005384079 17
SWIFT/BIC: BCOMPTPL

2.ª Via

Exmo.(s) Sr.(s)

I T S - INDUSTRIA TRANSF. SUBPRODUTOS S.A

Rua da Fábrica nº 53

Herdade da Palmeira

São João da Lamarosa

2100-406 Coruche

Telf.: 934238538

Guia de transporte GT GT.2025/37

Chamada para a rede fixa nacional

Chave AT: 17067145501

V/N.º Contrib.	V/Referência	Moeda	Câmbio	Data
502536870		EUR	1,000000	20/03/2025

Desc. Comercial	Desc. Fin.	Vencimento	Condição Pagamento	Cliente
0,00	0,00	20/03/2025	Pronto Pagamento	10018

Transportado **0,00**

Artigo	Descrição	Lote	IVA	Qtd.	Un.	Quant . E	Pr. Unitário	Desc.	Total Líquido

Bens colocados à disposição do adquirente em : 20/03/2025

Quadro Resumo de Impostos

Taxa/Valor	Incid./Qtd.	Total
IVA (23,00)	0,00	0,00

ATCUD: JJ3WZ73Y-37

Mercadoria/Serviços	0,00
Descontos Comerciais	0,00
Desconto Financeiro	0,00
Portes	0,00
Outros Serviços	0,00
Adiantamentos	0,00
IVA	0,00
Ecovalor	0,00
IEC	0,00
Acerto	0,00
Total (EUR)	**0,00**

Carga - Transportadora (AZ-55-UN)

Relvas - 2025-03-20 / 10:00

RUA EDUARDO MOTA, N.º 550

FERREIRA DO ZEZERE

2240-518 PAIO MENDES

Portugal (Santarém)

Descarga

Coruche - 2025-03-20 / 17:01

Rua da Fábrica nº 53

Herdade da Palmeira

São João da Lamarosa

2100-406 Coruche

Portugal (Santarém)

"Sobre estes preços incidem ainda os pagamentos e/ou descontos e outras contrapartidas decorrentes de todos os contratos e acordos celebrados entre as partes, nos termos do decreto-lei nº 166/2013 de 27-12"

TARAS	Produto	Entr.	Receb.	Aceite sob reserva posterior de quantidade e qualidade.
	Europalete			
	Palete não Euro			Matricula:
Ass. Cliente:				Motorista:

Assinatura do Cliente

Condições de entrega :

Após o vencimento, reservamos o direito de cobrar juros de mora, nos termos da lei

N.º Registo Produtor PT01103451

Este documento não serve de fatura

Elaborado por: Virginia Oliveira

OU41-Processado por Programa Certificado n.º 0030/AT / GT GT.2025/37 | Os bens e/ou serviços foram colocados à disposição na data 2025-03-20 / © Cegid /

ATCUD: JJ3WZ73Y-44

ZEZEROVO - PRODUCAO AGRICOLA AVICOLA ZEZERE, S.A.

RUA EDUARDO MOTA, N.º 550

2240-518 PAIO MENDES

Contribuinte N.º: 501686460

NIB: 0033 0000 00005384079 17
IBAN: PT50 0033 0000 00005384079 17
SWIFT/BIC: BCOMPTPL

2.ª Via

Exmo.(s) Sr.(s)

I T S - INDUSTRIA TRANSF. SUBPRODUTOS S.A

Rua da Fábrica nº 53

Herdade da Palmeira

São João da Lamarosa

2100-406 Coruche

Telf.: 934238538

Guia de transporte GT GT.2025/44

Chamada para a rede fixa nacional

Chave AT: 17101426369

V/N.º Contrib.	V/Referência	Moeda	Câmbio	Data
502536870		EUR	1,000000	27/03/2025

Desc. Comercial	Desc. Fin.	Vencimento	Condição Pagamento	Cliente
0,00	0,00	27/03/2025	Pronto Pagamento	10018

Artigo	Descrição	Lote	IVA	Qtd.	Un.	Quant . E	Pr. Unitário	Desc.	Total Líquido
GA02070005	Cadaveres de Galinha Kg - 3PT5-016		23	20,000	KG		0,000	0,00	
GA02070005	Cadaveres de Galinha Kg - 3PT5-035		23	10,000	KG		0,000	0,00	
GA02070005	Cadaveres de Galinha Kg - 3PT5-043		23	20,000	KG		0,000	0,00	
GA02070005	Cadaveres de Galinha Kg - 2PT5-015		23	20,000	KG		0,000	0,00	
GA02070005	Cadaveres de Galinha Kg - 2PT5-045		23	370,000	KG		0,000	0,00	
GA02070005	Cadaveres de Galinha Kg - 2PT5-046		23	280,000	KG		0,000	0,00	
GA02070005	Cadaveres de Galinha Kg - 2PT5-059		23	30,000	KG		0,000	0,00	
GA02070005	Cadaveres de Galinha Kg - 2PT5-056		23	330,000	KG		0,000	0,00	
GA02070005	Cadaveres de Galinha Kg - 2PT5-049		23	30,000	KG		0,000	0,00	
GA02070005	Cadaveres de Galinha Kg - 1PT5-047		23	30,000	KG		0,000	0,00	

"Subproduto de origem animal da categoria
M 2 (Cadáveres)"

Condições de entrega :

Após o vencimento, reservamos o direito de cobrar juros de mora, nos termos da lei

N.º Registo Produtor PT01103451

Este documento não serve de fatura

UmDw-Processado por Programa Certificado n.º 0030/AT / GT GT.2025/44 | Os bens e/ou serviços foram colocados à disposição na data 2025-03-27 / © Cegid /

Elaborado por: Sandra Silva

A Transportar **0,00**

ZEZEROVO - PRODUCAO AGRICOLA AVICOLA ZEZERE, S.A.

RUA EDUARDO MOTA, N.º 550

2240-518 PAIO MENDES

Contribuinte N.º: 501686460

NIB: 0033 0000 00005384079 17
IBAN: PT50 0033 0000 00005384079 17
SWIFT/BIC: BCOMPTPL

2.ª Via

Exmo.(s) Sr.(s)

I T S - INDUSTRIA TRANSF. SUBPRODUTOS S.A

Rua da Fábrica nº 53

Herdade da Palmeira

São João da Lamarosa

2100-406 Coruche

Telf.: 934238538

Guia de transporte GT GT.2025/44

Chamada para a rede fixa nacional

Chave AT: 17101426369

V/N.º Contrib.	V/Referência	Moeda	Câmbio	Data
502536870		EUR	1,000000	27/03/2025

Desc. Comercial	Desc. Fin.	Vencimento	Condição Pagamento	Cliente
0,00	0,00	27/03/2025	Pronto Pagamento	10018

Transportado **0,00**

Artigo	Descrição	Lote	IVA	Qtd.	Un.	Quant . E	Pr. Unitário	Desc.	Total Líquido

Bens colocados à disposição do adquirente em : 27/03/2025

Quadro Resumo de Impostos

Taxa/Valor	Incid./Qtd.	Total
IVA (23,00)	0,00	0,00

ATCUD: JJ3WZ73Y-44

Mercadoria/Serviços	0,00
Descontos Comerciais	0,00
Desconto Financeiro	0,00
Portes	0,00
Outros Serviços	0,00
Adiantamentos	0,00
IVA	0,00
Ecovalor	0,00
IEC	0,00
Acerto	0,00
Total (EUR)	**0,00**

Carga - Transportadora (AZ-55-UN)

Relvas - 2025-03-27 / 09:30

RUA EDUARDO MOTA, N.º 550

FERREIRA DO ZEZERE

2240-518 PAIO MENDES

Portugal (Santarém)

Descarga

Coruche - 2025-03-27 / 18:02

Rua da Fábrica nº 53

Herdade da Palmeira

São João da Lamarosa

2100-406 Coruche

Portugal (Santarém)

"Sobre estes preços incidem ainda os pagamentos e/ou descontos e outras contrapartidas decorrentes de todos os contratos e acordos celebrados entre as partes, nos termos do decreto-lei nº 166/2013 de 27-12"

TARAS	Produto	Entr.	Receb.	Aceite sob reserva posterior de quantidade e qualidade.
	Europalete			
	Palete não Euro			Matricula:
Ass. Cliente:				Motorista:

Assinatura do Cliente

Condições de entrega :

Após o vencimento, reservamos o direito de cobrar juros de mora, nos termos da lei

N.º Registo Produtor PT01103451

Elaborado por: Sandra Silva

Este documento não serve de fatura

UmDw-Processado por Programa Certificado n.º 0030/AT / GT GT.2025/44 | Os bens e/ou serviços foram colocados à disposição na data 2025-03-27 / © Cegid /

ATCUD: JJ3WZ73Y-49

ZEZEROVO - PRODUCAO AGRICOLA AVICOLA ZEZERE, S.A.

RUA EDUARDO MOTA, N.º 550

2240-518 PAIO MENDES

Contribuinte N.º: 501686460

NIB: 0033 0000 00005384079 17
IBAN: PT50 0033 0000 00005384079 17
SWIFT/BIC: BCOMPTPL

2.ª Via

Exmo.(s) Sr.(s)

I T S - INDUSTRIA TRANSF. SUBPRODUTOS S.A

Rua da Fábrica nº 53

Herdade da Palmeira

São João da Lamarosa

2100-406 Coruche

Telf.: 934238538

Guia de transporte GT GT.2025/49

Chamada para a rede fixa nacional

Chave AT: 17136601558

V/N.º Contrib.	V/Referência	Moeda	Câmbio	Data
502536870		EUR	1,000000	03/04/2025

Desc. Comercial	Desc. Fin.	Vencimento	Condição Pagamento	Cliente
0,00	0,00	03/04/2025	Pronto Pagamento	10018

Artigo	Descrição	Lote	IVA	Qtd.	Un.	Quant . E	Pr. Unitário	Desc.	Total Líquido
GA02070005	Cadaveres de Galinha Kg - 3PT5-016		23	40,000	KG		0,000	0,00	
GA02070005	Cadaveres de Galinha Kg - 3PT5-035		23	20,000	KG		0,000	0,00	
GA02070005	Cadaveres de Galinha Kg - 3PT5-043		23	30,000	KG		0,000	0,00	
GA02070005	Cadaveres de Galinha Kg - 2PT5-015		23	290,000	KG		0,000	0,00	
GA02070005	Cadaveres de Galinha Kg - 2PT5-045		23	240,000	KG		0,000	0,00	
GA02070005	Cadaveres de Galinha Kg - 2PT5-046		23	30,000	KG		0,000	0,00	
GA02070005	Cadaveres de Galinha Kg - 2PT5-059		23	20,000	KG		0,000	0,00	
GA02070005	Cadaveres de Galinha Kg - 2PT5-056		23	50,000	KG		0,000	0,00	
GA02070005	Cadaveres de Galinha Kg - 2PT5-049		23	170,000	KG		0,000	0,00	
GA02070005	Cadaveres de Galinha Kg - 1PT5-047		23	30,000	KG		0,000	0,00	

"Subproduto de origem animal da categoria
M 2 (Cadáveres)"

Condições de entrega :

Após o vencimento, reservamos o direito de cobrar juros de mora, nos termos da lei

N.º Registo Produtor PT01103451

Este documento não serve de fatura

L/Cr-Processado por Programa Certificado n.º 0030/AT / GT GT.2025/49 | Os bens e/ou serviços foram colocados à disposição na data 2025-04-03 / © Cegid /

Elaborado por: Sandra Silva

A Transportar **0,00**

ZEZEROVO - PRODUCAO AGRICOLA AVICOLA ZEZERE, S.A.

RUA EDUARDO MOTA, N.º 550

2240-518 PAIO MENDES

Contribuinte N.º: 501686460

NIB: 0033 0000 00005384079 17
IBAN: PT50 0033 0000 00005384079 17
SWIFT/BIC: BCOMPTPL

2.ª Via

Exmo.(s) Sr.(s)

I T S - INDUSTRIA TRANSF. SUBPRODUTOS S.A

Rua da Fábrica nº 53

Herdade da Palmeira

São João da Lamarosa

2100-406 Coruche

Telf.: 934238538

Guia de transporte GT GT.2025/49

Chamada para a rede fixa nacional

Chave AT: 17136601558

V/N.º Contrib.	V/Referência	Moeda	Câmbio	Data
502536870		EUR	1,000000	03/04/2025

Desc. Comercial	Desc. Fin.	Vencimento	Condição Pagamento	Cliente
0,00	0,00	03/04/2025	Pronto Pagamento	10018

Transportado **0,00**

Artigo	Descrição	Lote	IVA	Qtd.	Un.	Quant . E	Pr. Unitário	Desc.	Total Líquido

Bens colocados à disposição do adquirente em : 03/04/2025

Quadro Resumo de Impostos

Taxa/Valor	Incid./Qtd.	Total
IVA (23,00)	0,00	0,00

ATCUD: JJ3WZ73Y-49

Mercadoria/Serviços	0,00
Descontos Comerciais	0,00
Desconto Financeiro	0,00
Portes	0,00
Outros Serviços	0,00
Adiantamentos	0,00
IVA	0,00
Ecovalor	0,00
IEC	0,00
Acerto	0,00
Total (EUR)	**0,00**

Carga - Transportadora

Relvas - 2025-04-03 / 09:35

RUA EDUARDO MOTA, N.º 550

FERREIRA DO ZEZERE

2240-518 PAIO MENDES

Portugal (Santarém)

Descarga

Coruche - 2025-04-03 / 19:03

Rua da Fábrica nº 53

Herdade da Palmeira

São João da Lamarosa

2100-406 Coruche

Portugal (Santarém)

"Sobre estes preços incidem ainda os pagamentos e/ou descontos e outras contrapartidas decorrentes de todos os contratos e acordos celebrados entre as partes, nos termos do decreto-lei nº 166/2013 de 27-12"

TARAS	Produto	Entr.	Receb.	Aceite sob reserva posterior de quantidade e qualidade.
	Europalete			
	Palete não Euro			Matricula:
Ass. Cliente:				Motorista:

Assinatura do Cliente

Condições de entrega :

Após o vencimento, reservamos o direito de cobrar juros de mora, nos termos da lei

N.º Registo Produtor PT01103451

Este documento não serve de fatura

Elaborado por: Sandra Silva

L/Cr-Processado por Programa Certificado n.º 0030/AT / GT GT.2025/49 | Os bens e/ou serviços foram colocados à disposição na data 2025-04-03 / © Cegid /

ATCUD: JJ3WZ73Y-56

ZEZEROVO - PRODUCAO AGRICOLA AVICOLA ZEZERE, S.A.

RUA EDUARDO MOTA, N.º 550

2240-518 PAIO MENDES

Contribuinte N.º: 501686460

NIB: 0033 0000 00005384079 17
IBAN: PT50 0033 0000 00005384079 17
SWIFT/BIC: BCOMPTPL

2.ª Via

Exmo.(s) Sr.(s)

I T S - INDUSTRIA TRANSF. SUBPRODUTOS S.A

Rua da Fábrica nº 53

Herdade da Palmeira

São João da Lamarosa

2100-406 Coruche

Telf.: 934238538

Guia de transporte GT GT.2025/56

Chamada para a rede fixa nacional

Chave AT: 17171731918

V/N.º Contrib.	V/Referência	Moeda	Câmbio	Data
502536870		EUR	1,000000	10/04/2025

Desc. Comercial	Desc. Fin.	Vencimento	Condição Pagamento	Cliente
0,00	0,00	10/04/2025	Pronto Pagamento	10018

Artigo	Descrição	Lote	IVA	Qtd.	Un.	Quant . E	Pr. Unitário	Desc.	Total Líquido
GA02070005	Cadaveres de Galinha Kg - 3PT5-016		23	20,000	KG		0,000	0,00	
GA02070005	Cadaveres de Galinha Kg - 3PT5-035		23	210,000	KG		0,000	0,00	
GA02070005	Cadaveres de Galinha Kg - 3PT5-043		23	250,000	KG		0,000	0,00	
GA02070005	Cadaveres de Galinha Kg - 2PT5-015		23	10,000	KG		0,000	0,00	
GA02070005	Cadaveres de Galinha Kg - 2PT5-045		23	30,000	KG		0,000	0,00	
GA02070005	Cadaveres de Galinha Kg - 2PT5-046		23	10,000	KG		0,000	0,00	
GA02070005	Cadaveres de Galinha Kg - 2PT5-059		23	10,000	KG		0,000	0,00	
GA02070005	Cadaveres de Galinha Kg - 2PT5-056		23	120,000	KG		0,000	0,00	
GA02070005	Cadaveres de Galinha Kg - 2PT5-049		23	60,000	KG		0,000	0,00	
GA02070005	Cadaveres de Galinha Kg - 1PT5-047		23	70,000	KG		0,000	0,00	

"Subproduto de origem animal da categoria
M 2 (Cadáveres)"

Condições de entrega :

Após o vencimento, reservamos o direito de cobrar juros de mora, nos termos da lei

N.º Registo Produtor PT01103451

Este documento não serve de fatura

XKzH-Processado por Programa Certificado n.º 0030/AT / GT GT.2025/56 | Os bens e/ou serviços foram colocados à disposição na data 2025-04-10 / © Cegid /

Elaborado por: Rosa Alcobia

A Transportar **0,00**

ZEZEROVO - PRODUCAO AGRICOLA AVICOLA ZEZERE, S.A.

RUA EDUARDO MOTA, N.º 550

2240-518 PAIO MENDES

Contribuinte N.º: 501686460

NIB: 0033 0000 00005384079 17
IBAN: PT50 0033 0000 00005384079 17
SWIFT/BIC: BCOMPTPL

2.ª Via

Exmo.(s) Sr.(s)

I T S - INDUSTRIA TRANSF. SUBPRODUTOS S.A

Rua da Fábrica nº 53

Herdade da Palmeira

São João da Lamarosa

2100-406 Coruche

Telf.: 934238538

Guia de transporte GT GT.2025/56

Chamada para a rede fixa nacional

Chave AT: 17171731918

V/N.º Contrib.	V/Referência	Moeda	Câmbio	Data
502536870		EUR	1,000000	10/04/2025

Desc. Comercial	Desc. Fin.	Vencimento	Condição Pagamento	Cliente
0,00	0,00	10/04/2025	Pronto Pagamento	10018

Transportado **0,00**

Artigo	Descrição	Lote	IVA	Qtd.	Un.	Quant . E	Pr. Unitário	Desc.	Total Líquido

Bens colocados à disposição do adquirente em : 10/04/2025

Quadro Resumo de Impostos

Taxa/Valor	Incid./Qtd.	Total
IVA (23,00)	0,00	0,00

ATCUD: JJ3WZ73Y-56

Mercadoria/Serviços	0,00
Descontos Comerciais	0,00
Desconto Financeiro	0,00
Portes	0,00
Outros Serviços	0,00
Adiantamentos	0,00
IVA	0,00
Ecovalor	0,00
IEC	0,00
Acerto	0,00
Total (EUR)	**0,00**

Carga - Transportadora

Relvas - 2025-04-10 / 10:15

RUA EDUARDO MOTA, N.º 550

FERREIRA DO ZEZERE

2240-518 PAIO MENDES

Portugal (Santarém)

Descarga

Coruche - 2025-04-10 / 19:04

Rua da Fábrica nº 53

Herdade da Palmeira

São João da Lamarosa

2100-406 Coruche

Portugal (Santarém)

"Sobre estes preços incidem ainda os pagamentos e/ou descontos e outras contrapartidas decorrentes de todos os contratos e acordos celebrados entre as partes, nos termos do decreto-lei nº 166/2013 de 27-12"

TARAS	Produto	Entr.	Receb.	Aceite sob reserva posterior de quantidade e qualidade.
	Europalete			
	Palete não Euro			Matricula:
Ass. Cliente:				Motorista:

Assinatura do Cliente

Condições de entrega :

Após o vencimento, reservamos o direito de cobrar juros de mora, nos termos da lei

N.º Registo Produtor PT01103451

Este documento não serve de fatura

Elaborado por: Rosa Alcobia

XKzH-Processado por Programa Certificado n.º 0030/AT / GT GT.2025/56 | Os bens e/ou serviços foram colocados à disposição na data 2025-04-10 / © Cegid /

ATCUD: JJ3WZ73Y-63

ZEZEROVO - PRODUCAO AGRICOLA AVICOLA ZEZERE, S.A.

RUA EDUARDO MOTA, N.º 550

2240-518 PAIO MENDES

Contribuinte N.º: 501686460

NIB: 0033 0000 00005384079 17
IBAN: PT50 0033 0000 00005384079 17
SWIFT/BIC: BCOMPTPL

2.ª Via

Exmo.(s) Sr.(s)

I T S - INDUSTRIA TRANSF. SUBPRODUTOS S.A

Rua da Fábrica nº 53

Herdade da Palmeira

São João da Lamarosa

2100-406 Coruche

Telf.: 934238538

Guia de transporte GT GT.2025/63

Chamada para a rede fixa nacional

Chave AT: 17206537772

V/N.º Contrib.	V/Referência	Moeda	Câmbio	Data
502536870		EUR	1,000000	17/04/2025

Desc. Comercial	Desc. Fin.	Vencimento	Condição Pagamento	Cliente
0,00	0,00	17/04/2025	Pronto Pagamento	10018

Artigo	Descrição	Lote	IVA	Qtd.	Un.	Quant . E	Pr. Unitário	Desc.	Total Líquido
GA02070005	Cadaveres de Galinha Kg - 3PT5-016		23	10,000	KG		0,000	0,00	
GA02070005	Cadaveres de Galinha Kg - 3PT5-035		23	290,000	KG		0,000	0,00	
GA02070005	Cadaveres de Galinha Kg - 3PT5-043		23	230,000	KG		0,000	0,00	
GA02070005	Cadaveres de Galinha Kg - 2PT5-015		23	10,000	KG		0,000	0,00	
GA02070005	Cadaveres de Galinha Kg - 2PT5-045		23	20,000	KG		0,000	0,00	
GA02070005	Cadaveres de Galinha Kg - 2PT5-046		23	20,000	KG		0,000	0,00	
GA02070005	Cadaveres de Galinha Kg - 2PT5-059		23	40,000	KG		0,000	0,00	
GA02070005	Cadaveres de Galinha Kg - 2PT5-056		23	120,000	KG		0,000	0,00	
GA02070005	Cadaveres de Galinha Kg - 2PT5-049		23	10,000	KG		0,000	0,00	
GA02070005	Cadaveres de Galinha Kg - 1PT5-047		23	80,000	KG		0,000	0,00	

"Subproduto de origem animal da categoria
M 2 (Cadáveres)"

Condições de entrega :

Após o vencimento, reservamos o direito de cobrar juros de mora, nos termos da lei

N.º Registo Produtor PT01103451

Este documento não serve de fatura

O2B+-Processado por Programa Certificado n.º 0030/AT / GT GT.2025/63 | Os bens e/ou serviços foram colocados à disposição na data 2025-04-17 / © Cegid /

Elaborado por: Rosa Alcobia

A Transportar **0,00**

ZEZEROVO - PRODUCAO AGRICOLA AVICOLA ZEZERE, S.A.

RUA EDUARDO MOTA, N.º 550

2240-518 PAIO MENDES

Contribuinte N.º: 501686460

NIB: 0033 0000 00005384079 17
IBAN: PT50 0033 0000 00005384079 17
SWIFT/BIC: BCOMPTPL

2.ª Via

Exmo.(s) Sr.(s)

I T S - INDUSTRIA TRANSF. SUBPRODUTOS S.A

Rua da Fábrica nº 53

Herdade da Palmeira

São João da Lamarosa

2100-406 Coruche

Telf.: 934238538

Guia de transporte GT GT.2025/63

Chamada para a rede fixa nacional

Chave AT: 17206537772

V/N.º Contrib.	V/Referência	Moeda	Câmbio	Data
502536870		EUR	1,000000	17/04/2025

Desc. Comercial	Desc. Fin.	Vencimento	Condição Pagamento	Cliente
0,00	0,00	17/04/2025	Pronto Pagamento	10018

Transportado **0,00**

Artigo	Descrição	Lote	IVA	Qtd.	Un.	Quant . E	Pr. Unitário	Desc.	Total Líquido

Bens colocados à disposição do adquirente em : 17/04/2025

Quadro Resumo de Impostos

Taxa/Valor	Incid./Qtd.	Total
IVA (23,00)	0,00	0,00

ATCUD: JJ3WZ73Y-63

Mercadoria/Serviços	0,00
Descontos Comerciais	0,00
Desconto Financeiro	0,00
Portes	0,00
Outros Serviços	0,00
Adiantamentos	0,00
IVA	0,00
Ecovalor	0,00
IEC	0,00
Acerto	0,00
Total (EUR)	**0,00**

Carga - Transportadora

Relvas - 2025-04-17 / 11:00

RUA EDUARDO MOTA, N.º 550

FERREIRA DO ZEZERE

2240-518 PAIO MENDES

Portugal (Santarém)

Descarga

Coruche - 2025-04-17 / 19:01

Rua da Fábrica nº 53

Herdade da Palmeira

São João da Lamarosa

2100-406 Coruche

Portugal (Santarém)

"Sobre estes preços incidem ainda os pagamentos e/ou descontos e outras contrapartidas decorrentes de todos os contratos e acordos celebrados entre as partes, nos termos do decreto-lei nº 166/2013 de 27-12"

TARAS	Produto	Entr.	Receb.	Aceite sob reserva posterior de quantidade e qualidade.
	Europalete			
	Palete não Euro			Matricula:
Ass. Cliente:				Motorista:

Assinatura do Cliente

Condições de entrega :

Após o vencimento, reservamos o direito de cobrar juros de mora, nos termos da lei

N.º Registo Produtor PT01103451

Este documento não serve de fatura

Elaborado por: Rosa Alcobia

O2B+-Processado por Programa Certificado n.º 0030/AT / GT GT.2025/63 | Os bens e/ou serviços foram colocados à disposição na data 2025-04-17 / © Cegid /

ATCUD: JJ3WZ73Y-68

ZEZEROVO - PRODUCAO AGRICOLA AVICOLA ZEZERE, S.A.

RUA EDUARDO MOTA, N.º 550

2240-518 PAIO MENDES

Contribuinte N.º: 501686460

NIB: 0033 0000 00005384079 17
IBAN: PT50 0033 0000 00005384079 17
SWIFT/BIC: BCOMPTPL

2.ª Via

Exmo.(s) Sr.(s)

I T S - INDUSTRIA TRANSF. SUBPRODUTOS S.A

Rua da Fábrica nº 53

Herdade da Palmeira

São João da Lamarosa

2100-406 Coruche

Telf.: 934238538

Guia de transporte GT GT.2025/68

Chamada para a rede fixa nacional

Chave AT: 17234698084

V/N.º Contrib.	V/Referência	Moeda	Câmbio	Data
502536870		EUR	1,000000	24/04/2025

Desc. Comercial	Desc. Fin.	Vencimento	Condição Pagamento	Cliente
0,00	0,00	24/04/2025	Pronto Pagamento	10018

Artigo	Descrição	Lote	IVA	Qtd.	Un.	Quant . E	Pr. Unitário	Desc.	Total Líquido
GA02070005	Cadaveres de Galinha Kg - 3PT5-016		23	70,000	KG		0,000	0,00	
GA02070005	Cadaveres de Galinha Kg - 3PT5-035		23	330,000	KG		0,000	0,00	
GA02070005	Cadaveres de Galinha Kg - 3PT5-043		23	110,000	KG		0,000	0,00	
GA02070005	Cadaveres de Galinha Kg - 2PT5-015		23	100,000	KG		0,000	0,00	
GA02070005	Cadaveres de Galinha Kg - 2PT5-045		23	240,000	KG		0,000	0,00	
GA02070005	Cadaveres de Galinha Kg - 2PT5-046		23	30,000	KG		0,000	0,00	
GA02070005	Cadaveres de Galinha Kg - 2PT5-059		23	130,000	KG		0,000	0,00	
GA02070005	Cadaveres de Galinha Kg - 2PT5-056		23	90,000	KG		0,000	0,00	
GA02070005	Cadaveres de Galinha Kg - 2PT5-049		23	30,000	KG		0,000	0,00	
GA02070005	Cadaveres de Galinha Kg - 1PT5-047		23	30,000	KG		0,000	0,00	

"Subproduto de origem animal da categoria
M 2 (Cadáveres)"

Condições de entrega :

Após o vencimento, reservamos o direito de cobrar juros de mora, nos termos da lei

N.º Registo Produtor PT01103451

Este documento não serve de fatura

dsKl-Processado por Programa Certificado n.º 0030/AT / GT GT.2025/68 | Os bens e/ou serviços foram colocados à disposição na data 2025-04-24 / © Cegid /

Elaborado por: Rosa Alcobia

A Transportar **0,00**

ZEZEROVO - PRODUCAO AGRICOLA AVICOLA ZEZERE, S.A.

RUA EDUARDO MOTA, N.º 550

2240-518 PAIO MENDES

Contribuinte N.º: 501686460

NIB: 0033 0000 00005384079 17
IBAN: PT50 0033 0000 00005384079 17
SWIFT/BIC: BCOMPTPL

2.ª Via

Exmo.(s) Sr.(s)

I T S - INDUSTRIA TRANSF. SUBPRODUTOS S.A

Rua da Fábrica nº 53

Herdade da Palmeira

São João da Lamarosa

2100-406 Coruche

Telf.: 934238538

Guia de transporte GT GT.2025/68

Chamada para a rede fixa nacional

Chave AT: 17234698084

V/N.º Contrib.	V/Referência	Moeda	Câmbio	Data
502536870		EUR	1,000000	24/04/2025

Desc. Comercial	Desc. Fin.	Vencimento	Condição Pagamento	Cliente
0,00	0,00	24/04/2025	Pronto Pagamento	10018

Transportado **0,00**

Artigo	Descrição	Lote	IVA	Qtd.	Un.	Quant . E	Pr. Unitário	Desc.	Total Líquido

Bens colocados à disposição do adquirente em : 24/04/2025

Quadro Resumo de Impostos

Taxa/Valor	Incid./Qtd.	Total
IVA (23,00)	0,00	0,00

ATCUD: JJ3WZ73Y-68

Mercadoria/Serviços	0,00
Descontos Comerciais	0,00
Desconto Financeiro	0,00
Portes	0,00
Outros Serviços	0,00
Adiantamentos	0,00
IVA	0,00
Ecovalor	0,00
IEC	0,00
Acerto	0,00
Total (EUR)	**0,00**

Carga - Transportadora

Relvas - 2025-04-24 / 10:15

RUA EDUARDO MOTA, N.º 550

FERREIRA DO ZEZERE

2240-518 PAIO MENDES

Portugal (Santarém)

Descarga

Coruche - 2025-04-24 / 19:01

Rua da Fábrica nº 53

Herdade da Palmeira

São João da Lamarosa

2100-406 Coruche

Portugal (Santarém)

"Sobre estes preços incidem ainda os pagamentos e/ou descontos e outras contrapartidas decorrentes de todos os contratos e acordos celebrados entre as partes, nos termos do decreto-lei nº 166/2013 de 27-12"

TARAS	Produto	Entr.	Receb.	Aceite sob reserva posterior de quantidade e qualidade.
	Europalete			
	Palete não Euro			Matricula:
Ass. Cliente:				Motorista:

Assinatura do Cliente

Condições de entrega :

Após o vencimento, reservamos o direito de cobrar juros de mora, nos termos da lei

N.º Registo Produtor PT01103451

Este documento não serve de fatura

Elaborado por: Rosa Alcobia

dsKl-Processado por Programa Certificado n.º 0030/AT / GT GT.2025/68 | Os bens e/ou serviços foram colocados à disposição na data 2025-04-24 / © Cegid /

ATCUD: JJ3WZ73Y-76

ZEZEROVO - PRODUCAO AGRICOLA AVICOLA ZEZERE, S.A.

RUA EDUARDO MOTA, N.º 550

2240-518 PAIO MENDES

Contribuinte N.º: 501686460

NIB: 0033 0000 00005384079 17
IBAN: PT50 0033 0000 00005384079 17
SWIFT/BIC: BCOMPTPL

2.ª Via

Exmo.(s) Sr.(s)

I T S - INDUSTRIA TRANSF. SUBPRODUTOS S.A

Rua da Fábrica nº 53

Herdade da Palmeira

São João da Lamarosa

2100-406 Coruche

Telf.: 934238538

Guia de transporte GT GT.2025/76

Chamada para a rede fixa nacional

Chave AT: 17268335146

V/N.º Contrib.	V/Referência	Moeda	Câmbio	Data
502536870		EUR	1,000000	05/05/2025

Desc. Comercial	Desc. Fin.	Vencimento	Condição Pagamento	Cliente
0,00	0,00	05/05/2025	Pronto Pagamento	10018

Artigo	Descrição	Lote	IVA	Qtd.	Un.	Quant . E	Pr. Unitário	Desc.	Total Líquido
GA02070005	Cadaveres de Galinha Kg - 3PT5-016		23	20,000	KG		0,000	0,00	
GA02070005	Cadaveres de Galinha Kg - 3PT5-035		23	130,000	KG		0,000	0,00	
GA02070005	Cadaveres de Galinha Kg - 3PT5-043		23	360,000	KG		0,000	0,00	
GA02070005	Cadaveres de Galinha Kg - 2PT5-015		23	20,000	KG		0,000	0,00	
GA02070005	Cadaveres de Galinha Kg - 2PT5-045		23	60,000	KG		0,000	0,00	
GA02070005	Cadaveres de Galinha Kg - 2PT5-046		23	10,000	KG		0,000	0,00	
GA02070005	Cadaveres de Galinha Kg - 2PT5-059		23	20,000	KG		0,000	0,00	
GA02070005	Cadaveres de Galinha Kg - 2PT5-056		23	100,000	KG		0,000	0,00	
GA02070005	Cadaveres de Galinha Kg - 2PT5-049		23	120,000	KG		0,000	0,00	
GA02070005	Cadaveres de Galinha Kg - 1PT5-047		23	60,000	KG		0,000	0,00	
GA02070005	Cadaveres de Galinha Kg- 1 PT5-052		23	10,000	KG		0,000	0,00	

"Subproduto de origem animal da categoria
M 2 (Cadáveres)"

Condições de entrega :

Após o vencimento, reservamos o direito de cobrar juros de mora, nos termos da lei

N.º Registo Produtor PT01103451

Este documento não serve de fatura

ZQzC-Processado por Programa Certificado n.º 0030/AT / GT GT.2025/76 | Os bens e/ou serviços foram colocados à disposição na data 2025-05-05 / © Cegid /

Elaborado por: Rosa Alcobia

A Transportar **0,00**

ZEZEROVO - PRODUCAO AGRICOLA AVICOLA ZEZERE, S.A.

RUA EDUARDO MOTA, N.º 550

2240-518 PAIO MENDES

Contribuinte N.º: 501686460

NIB: 0033 0000 00005384079 17
IBAN: PT50 0033 0000 00005384079 17
SWIFT/BIC: BCOMPTPL

2.ª Via

Exmo.(s) Sr.(s)

I T S - INDUSTRIA TRANSF. SUBPRODUTOS S.A

Rua da Fábrica nº 53

Herdade da Palmeira

São João da Lamarosa

2100-406 Coruche

Telf.: 934238538

Guia de transporte GT GT.2025/76

Chamada para a rede fixa nacional

Chave AT: 17268335146

V/N.º Contrib.	V/Referência	Moeda	Câmbio	Data
502536870		EUR	1,000000	05/05/2025

Desc. Comercial	Desc. Fin.	Vencimento	Condição Pagamento	Cliente
0,00	0,00	05/05/2025	Pronto Pagamento	10018

Transportado **0,00**

Artigo	Descrição	Lote	IVA	Qtd.	Un.	Quant . E	Pr. Unitário	Desc.	Total Líquido

Bens colocados à disposição do adquirente em : 06/05/2025

Quadro Resumo de Impostos

Taxa/Valor	Incid./Qtd.	Total
IVA (23,00)	0,00	0,00

ATCUD: JJ3WZ73Y-76

Mercadoria/Serviços	0,00
Descontos Comerciais	0,00
Desconto Financeiro	0,00
Portes	0,00
Outros Serviços	0,00
Adiantamentos	0,00
IVA	0,00
Ecovalor	0,00
IEC	0,00
Acerto	0,00
Total (EUR)	**0,00**

Carga - Transportadora

Relvas - 2025-05-05 / 11:00

RUA EDUARDO MOTA, N.º 550

FERREIRA DO ZEZERE

2240-518 PAIO MENDES

Portugal (Santarém)

Descarga

Coruche - 2025-05-05 / 19:02

Rua da Fábrica nº 53

Herdade da Palmeira

São João da Lamarosa

2100-406 Coruche

Portugal (Santarém)

"Sobre estes preços incidem ainda os pagamentos e/ou descontos e outras contrapartidas decorrentes de todos os contratos e acordos celebrados entre as partes, nos termos do decreto-lei nº 166/2013 de 27-12"

TARAS	Produto	Entr.	Receb.	Aceite sob reserva posterior de quantidade e qualidade.
	Europalete			
	Palete não Euro			Matricula:
Ass. Cliente:				Motorista:

Assinatura do Cliente

Condições de entrega :

Após o vencimento, reservamos o direito de cobrar juros de mora, nos termos da lei

N.º Registo Produtor PT01103451

Este documento não serve de fatura

Elaborado por: Rosa Alcobia

ZQzC-Processado por Programa Certificado n.º 0030/AT / GT GT.2025/76 | Os bens e/ou serviços foram colocados à disposição na data 2025-05-05 / © Cegid /

ATCUD: JJ3WZ73Y-82

ZEZEROVO - PRODUCAO AGRICOLA AVICOLA ZEZERE, S.A.

RUA EDUARDO MOTA, N.º 550

2240-518 PAIO MENDES

Contribuinte N.º: 501686460

NIB: 0033 0000 00005384079 17
IBAN: PT50 0033 0000 00005384079 17
SWIFT/BIC: BCOMPTPL

2.ª Via

Exmo.(s) Sr.(s)

I T S - INDUSTRIA TRANSF. SUBPRODUTOS S.A

Rua da Fábrica nº 53

Herdade da Palmeira

São João da Lamarosa

2100-406 Coruche

Telf.: 934238538

Guia de transporte GT GT.2025/82

Chamada para a rede fixa nacional

Chave AT: 17288034745

V/N.º Contrib.	V/Referência	Moeda	Câmbio	Data
502536870		EUR	1,000000	08/05/2025

Desc. Comercial	Desc. Fin.	Vencimento	Condição Pagamento	Cliente
0,00	0,00	08/05/2025	Pronto Pagamento	10018

Artigo	Descrição	Lote	IVA	Qtd.	Un.	Quant . E	Pr. Unitário	Desc.	Total Líquido
GA02070005	Cadaveres de Galinha Kg - 3PT5-016		23	10,000	KG		0,000	0,00	
GA02070005	Cadaveres de Galinha Kg - 3PT5-035		23	10,000	KG		0,000	0,00	
GA02070005	Cadaveres de Galinha Kg - 3PT5-043		23	40,000	KG		0,000	0,00	
GA02070005	Cadaveres de Galinha Kg - 2PT5-015		23	40,000	KG		0,000	0,00	
GA02070005	Cadaveres de Galinha Kg - 2PT5-045		23	20,000	KG		0,000	0,00	
GA02070005	Cadaveres de Galinha Kg - 2PT5-046		23	90,000	KG		0,000	0,00	
GA02070005	Cadaveres de Galinha Kg - 2PT5-059		23	10,000	KG		0,000	0,00	
GA02070005	Cadaveres de Galinha Kg - 2PT5-056		23	10,000	KG		0,000	0,00	
GA02070005	Cadaveres de Galinha Kg - 2PT5-049		23	10,000	KG		0,000	0,00	
GA02070005	Cadaveres de Galinha Kg - 1PT5-047		23	10,000	KG		0,000	0,00	
GA02070005	Cadaveres de Galinha Kg- 1 PT5-052		23	30,000	KG		0,000	0,00	
	"Subproduto de origem animal da categoria M 2 (Cadáveres)"								

Condições de entrega :

Após o vencimento, reservamos o direito de cobrar juros de mora, nos termos da lei

N.º Registo Produtor PT01103451

Este documento não serve de fatura

CmMp-Processado por Programa Certificado n.º 0030/AT / GT GT.2025/82 | Os bens e/ou serviços foram colocados à disposição na data 2025-05-08 / © Cegid /

Elaborado por: Sandra Silva

A Transportar **0,00**

ZEZEROVO - PRODUCAO AGRICOLA AVICOLA ZEZERE, S.A.

RUA EDUARDO MOTA, N.º 550

2240-518 PAIO MENDES

Contribuinte N.º: 501686460

NIB: 0033 0000 00005384079 17
IBAN: PT50 0033 0000 00005384079 17
SWIFT/BIC: BCOMPTPL

2.ª Via

Exmo.(s) Sr.(s)

I T S - INDUSTRIA TRANSF. SUBPRODUTOS S.A

Rua da Fábrica nº 53

Herdade da Palmeira

São João da Lamarosa

2100-406 Coruche

Telf.: 934238538

Guia de transporte GT GT.2025/82

Chamada para a rede fixa nacional

Chave AT: 17288034745

V/N.º Contrib.	V/Referência	Moeda	Câmbio	Data
502536870		EUR	1,000000	08/05/2025

Desc. Comercial	Desc. Fin.	Vencimento	Condição Pagamento	Cliente
0,00	0,00	08/05/2025	Pronto Pagamento	10018

Transportado **0,00**

Artigo	Descrição	Lote	IVA	Qtd.	Un.	Quant . E	Pr. Unitário	Desc.	Total Líquido

Bens colocados à disposição do adquirente em : 08/05/2025

Quadro Resumo de Impostos

Taxa/Valor	Incid./Qtd.	Total
IVA (23,00)	0,00	0,00

ATCUD: JJ3WZ73Y-82

Mercadoria/Serviços	0,00
Descontos Comerciais	0,00
Desconto Financeiro	0,00
Portes	0,00
Outros Serviços	0,00
Adiantamentos	0,00
IVA	0,00
Ecovalor	0,00
IEC	0,00
Acerto	0,00
Total (EUR)	**0,00**

Carga - Transportadora

Relvas - 2025-05-08 / 09:30

RUA EDUARDO MOTA, N.º 550

FERREIRA DO ZEZERE

2240-518 PAIO MENDES

Portugal (Santarém)

Descarga

Coruche - 2025-05-08 / 19:03

Rua da Fábrica nº 53

Herdade da Palmeira

São João da Lamarosa

2100-406 Coruche

Portugal (Santarém)

TARAS	Produto	Entr.	Receb.	Aceite sob reserva posterior de quantidade e qualidade.
	Europalete			
	Palete não Euro			Matricula:
Ass. Cliente:				Motorista:

"Sobre estes preços incidem ainda os pagamentos e/ou descontos e outras contrapartidas decorrentes de todos os contratos e acordos celebrados entre as partes, nos termos do decreto-lei nº 166/2013 de 27-12"

Assinatura do Cliente

Condições de entrega :

Após o vencimento, reservamos o direito de cobrar juros de mora, nos termos da lei

N.º Registo Produtor PT01103451

Este documento não serve de fatura

Elaborado por: Sandra Silva

CmMp-Processado por Programa Certificado n.º 0030/AT / GT GT.2025/82 | Os bens e/ou serviços foram colocados à disposição na data 2025-05-08 / © Cegid /

ATCUD: JJ3WZ73Y-89

ZEZEROVO - PRODUCAO AGRICOLA AVICOLA ZEZERE, S.A.

RUA EDUARDO MOTA, N.º 550

2240-518 PAIO MENDES

Contribuinte N.º: 501686460

NIB: 0033 0000 00005384079 17
IBAN: PT50 0033 0000 00005384079 17
SWIFT/BIC: BCOMPTPL

2.ª Via

Exmo.(s) Sr.(s)

I T S - INDUSTRIA TRANSF. SUBPRODUTOS S.A

Rua da Fábrica nº 53

Herdade da Palmeira

São João da Lamarosa

2100-406 Coruche

Telf.: 934238538

Guia de transporte GT GT.2025/89

Chamada para a rede fixa nacional

Chave AT: 17323364874

V/N.º Contrib.	V/Referência	Moeda	Câmbio	Data
502536870		EUR	1,000000	15/05/2025

Desc. Comercial	Desc. Fin.	Vencimento	Condição Pagamento	Cliente
0,00	0,00	15/05/2025	Pronto Pagamento	10018

Artigo	Descrição	Lote	IVA	Qtd.	Un.	Quant . E	Pr. Unitário	Desc.	Total Líquido
GA02070005	Cadaveres de Galinha Kg - 3PT5-016		23	20,000	KG		0,000	0,00	
GA02070005	Cadaveres de Galinha Kg - 3PT5-035		23	10,000	KG		0,000	0,00	
GA02070005	Cadaveres de Galinha Kg - 3PT5-043		23	20,000	KG		0,000	0,00	
GA02070005	Cadaveres de Galinha Kg - 2PT5-015		23	100,000	KG		0,000	0,00	
GA02070005	Cadaveres de Galinha Kg - 2PT5-045		23	490,000	KG		0,000	0,00	
GA02070005	Cadaveres de Galinha Kg - 2PT5-046		23	160,000	KG		0,000	0,00	
GA02070005	Cadaveres de Galinha Kg - 2PT5-059		23	30,000	KG		0,000	0,00	
GA02070005	Cadaveres de Galinha Kg - 2PT5-056		23	10,000	KG		0,000	0,00	
GA02070005	Cadaveres de Galinha Kg - 2PT5-049		23	150,000	KG		0,000	0,00	
GA02070005	Cadaveres de Galinha Kg - 1PT5-047		23	10,000	KG		0,000	0,00	
GA02070005	Cadaveres de Galinha Kg- 1 PT5-052		23	10,000	KG		0,000	0,00	

"Subproduto de origem animal da categoria
M 2 (Cadáveres)"

Condições de entrega :

Após o vencimento, reservamos o direito de cobrar juros de mora, nos termos da lei

N.º Registo Produtor PT01103451

Este documento não serve de fatura

X71x-Processado por Programa Certificado n.º 0030/AT / GT GT.2025/89 | Os bens e/ou serviços foram colocados à disposição na data 2025-05-15 / © Cegid /

Elaborado por: Rosa Alcobia

A Transportar **0,00**

ZEZEROVO - PRODUCAO AGRICOLA AVICOLA ZEZERE, S.A.

RUA EDUARDO MOTA, N.º 550

2240-518 PAIO MENDES

Contribuinte N.º: 501686460

NIB: 0033 0000 00005384079 17
IBAN: PT50 0033 0000 00005384079 17
SWIFT/BIC: BCOMPTPL

2.ª Via

Exmo.(s) Sr.(s)

I T S - INDUSTRIA TRANSF. SUBPRODUTOS S.A

Rua da Fábrica nº 53

Herdade da Palmeira

São João da Lamarosa

2100-406 Coruche

Telf.: 934238538

Guia de transporte GT GT.2025/89

Chamada para a rede fixa nacional

Chave AT: 17323364874

V/N.º Contrib.	V/Referência	Moeda	Câmbio	Data
502536870		EUR	1,000000	15/05/2025

Desc. Comercial	Desc. Fin.	Vencimento	Condição Pagamento	Cliente
0,00	0,00	15/05/2025	Pronto Pagamento	10018

Transportado **0,00**

Artigo	Descrição	Lote	IVA	Qtd.	Un.	Quant . E	Pr. Unitário	Desc.	Total Líquido

Bens colocados à disposição do adquirente em : 15/05/2025

Quadro Resumo de Impostos

Taxa/Valor	Incid./Qtd.	Total
IVA (23,00)	0,00	0,00

ATCUD: JJ3WZ73Y-89

Mercadoria/Serviços	0,00
Descontos Comerciais	0,00
Desconto Financeiro	0,00
Portes	0,00
Outros Serviços	0,00
Adiantamentos	0,00
IVA	0,00
Ecovalor	0,00
IEC	0,00
Acerto	0,00
Total (EUR)	**0,00**

Carga - Transportadora

Relvas - 2025-05-15 / 09:40

RUA EDUARDO MOTA, N.º 550

FERREIRA DO ZEZERE

2240-518 PAIO MENDES

Portugal (Santarém)

Descarga

Coruche - 2025-05-15 / 19:01

Rua da Fábrica nº 53

Herdade da Palmeira

São João da Lamarosa

2100-406 Coruche

Portugal (Santarém)

"Sobre estes preços incidem ainda os pagamentos e/ou descontos e outras contrapartidas decorrentes de todos os contratos e acordos celebrados entre as partes, nos termos do decreto-lei nº 166/2013 de 27-12"

TARAS	Produto	Entr.	Receb.	Aceite sob reserva posterior de quantidade e qualidade.
	Europalete			
	Palete não Euro			Matricula:
Ass. Cliente:				Motorista:

Assinatura do Cliente

Condições de entrega :

Após o vencimento, reservamos o direito de cobrar juros de mora, nos termos da lei

N.º Registo Produtor PT01103451

Este documento não serve de fatura

Elaborado por: Rosa Alcobia

X71x-Processado por Programa Certificado n.º 0030/AT / GT GT.2025/89 | Os bens e/ou serviços foram colocados à disposição na data 2025-05-15 / © Cegid /

ATCUD: JJ3WZ73Y-96

ZEZEROVO - PRODUCAO AGRICOLA AVICOLA ZEZERE, S.A.

RUA EDUARDO MOTA, N.º 550

2240-518 PAIO MENDES

Contribuinte N.º: 501686460

NIB: 0033 0000 00005384079 17
IBAN: PT50 0033 0000 00005384079 17
SWIFT/BIC: BCOMPTPL

2.ª Via

Exmo.(s) Sr.(s)

I T S - INDUSTRIA TRANSF. SUBPRODUTOS S.A

Rua da Fábrica nº 53

Herdade da Palmeira

São João da Lamarosa

2100-406 Coruche

Telf.: 934238538

Guia de transporte GT GT.2025/96

Chamada para a rede fixa nacional

Chave AT: 17358437479

V/N.º Contrib.	V/Referência	Moeda	Câmbio	Data
502536870		EUR	1,000000	22/05/2025

Desc. Comercial	Desc. Fin.	Vencimento	Condição Pagamento	Cliente
0,00	0,00	22/05/2025	Pronto Pagamento	10018

Artigo	Descrição	Lote	IVA	Qtd.	Un.	Quant . E	Pr. Unitário	Desc.	Total Líquido
GA02070005	Cadaveres de Galinha Kg - 3PT5-016		23	20,000	KG		0,000	0,00	
GA02070005	Cadaveres de Galinha Kg - 3PT5-035		23	10,000	KG		0,000	0,00	
GA02070005	Cadaveres de Galinha Kg - 3PT5-043		23	400,000	KG		0,000	0,00	
GA02070005	Cadaveres de Galinha Kg - 2PT5-015		23	230,000	KG		0,000	0,00	
GA02070005	Cadaveres de Galinha Kg - 2PT5-045		23	40,000	KG		0,000	0,00	
GA02070005	Cadaveres de Galinha Kg - 2PT5-046		23	130,000	KG		0,000	0,00	
GA02070005	Cadaveres de Galinha Kg - 2PT5-059		23	40,000	KG		0,000	0,00	
GA02070005	Cadaveres de Galinha Kg - 2PT5-056		23	20,000	KG		0,000	0,00	
GA02070005	Cadaveres de Galinha Kg - 2PT5-049		23	20,000	KG		0,000	0,00	
GA02070005	Cadaveres de Galinha Kg - 1PT5-047		23	20,000	KG		0,000	0,00	
GA02070005	Cadaveres de Galinha Kg- 1 PT5-052		23	30,000	KG		0,000	0,00	
	"Subproduto de origem animal da categoria M 2 (Cadáveres)"								

Condições de entrega :

Após o vencimento, reservamos o direito de cobrar juros de mora, nos termos da lei

N.º Registo Produtor PT01103451

Este documento não serve de fatura

Uswn-Processado por Programa Certificado n.º 0030/AT / GT GT.2025/96 | Os bens e/ou serviços foram colocados à disposição na data 2025-05-22 / © Cegid /

Elaborado por: Rosa Alcobia

A Transportar **0,00**

ZEZEROVO - PRODUCAO AGRICOLA AVICOLA ZEZERE, S.A.

RUA EDUARDO MOTA, N.º 550

2240-518 PAIO MENDES

Contribuinte N.º: 501686460

NIB: 0033 0000 00005384079 17
IBAN: PT50 0033 0000 00005384079 17
SWIFT/BIC: BCOMPTPL

2.ª Via

Exmo.(s) Sr.(s)

I T S - INDUSTRIA TRANSF. SUBPRODUTOS S.A

Rua da Fábrica nº 53

Herdade da Palmeira

São João da Lamarosa

2100-406 Coruche

Telf.: 934238538

Guia de transporte GT GT.2025/96

Chamada para a rede fixa nacional

Chave AT: 17358437479

V/N.º Contrib.	V/Referência	Moeda	Câmbio	Data
502536870		EUR	1,000000	22/05/2025

Desc. Comercial	Desc. Fin.	Vencimento	Condição Pagamento	Cliente
0,00	0,00	22/05/2025	Pronto Pagamento	10018

Transportado **0,00**

Artigo	Descrição	Lote	IVA	Qtd.	Un.	Quant . E	Pr. Unitário	Desc.	Total Líquido

Bens colocados à disposição do adquirente em : 22/05/2025

Quadro Resumo de Impostos

Taxa/Valor	Incid./Qtd.	Total
IVA (23,00)	0,00	0,00

ATCUD: JJ3WZ73Y-96

Mercadoria/Serviços	0,00
Descontos Comerciais	0,00
Desconto Financeiro	0,00
Portes	0,00
Outros Serviços	0,00
Adiantamentos	0,00
IVA	0,00
Ecovalor	0,00
IEC	0,00
Acerto	0,00
Total (EUR)	**0,00**

Carga - Transportadora

Relvas - 2025-05-22 / 09:35

RUA EDUARDO MOTA, N.º 550

FERREIRA DO ZEZERE

2240-518 PAIO MENDES

Portugal (Santarém)

Descarga

Coruche - 2025-05-22 / 19:02

Rua da Fábrica nº 53

Herdade da Palmeira

São João da Lamarosa

2100-406 Coruche

Portugal (Santarém)

"Sobre estes preços incidem ainda os pagamentos e/ou descontos e outras contrapartidas decorrentes de todos os contratos e acordos celebrados entre as partes, nos termos do decreto-lei nº 166/2013 de 27-12"

TARAS	Produto	Entr.	Receb.	Aceite sob reserva posterior de quantidade e qualidade.
	Europalete			
	Palete não Euro			Matricula:
Ass. Cliente:				Motorista:

Assinatura do Cliente

Condições de entrega :

Após o vencimento, reservamos o direito de cobrar juros de mora, nos termos da lei

N.º Registo Produtor PT01103451

Este documento não serve de fatura

Elaborado por: Rosa Alcobia

Uswn-Processado por Programa Certificado n.º 0030/AT / GT GT.2025/96 | Os bens e/ou serviços foram colocados à disposição na data 2025-05-22 / © Cegid /

ATCUD: JJ3WZ73Y-104

ZEZEROVO - PRODUCAO AGRICOLA AVICOLA ZEZERE, S.A.

RUA EDUARDO MOTA, N.º 550

2240-518 PAIO MENDES

Contribuinte N.º: 501686460

NIB: 0033 0000 00005384079 17
IBAN: PT50 0033 0000 00005384079 17
SWIFT/BIC: BCOMPTPL

2.ª Via

Exmo.(s) Sr.(s)

I T S - INDUSTRIA TRANSF. SUBPRODUTOS S.A

Rua da Fábrica nº 53

Herdade da Palmeira

São João da Lamarosa

2100-406 Coruche

Telf.: 934238538

Guia de transporte GT GT.2025/104

Chamada para a rede fixa nacional

Chave AT: 17393649347

V/N.º Contrib.	V/Referência	Moeda	Câmbio	Data
502536870		EUR	1,000000	29/05/2025

Desc. Comercial	Desc. Fin.	Vencimento	Condição Pagamento	Cliente
0,00	0,00	29/05/2025	Pronto Pagamento	10018

Artigo	Descrição	Lote	IVA	Qtd.	Un.	Quant . E	Pr. Unitário	Desc.	Total Líquido
GA02070005	Cadaveres de Galinha Kg - 3PT5-016		23	20,000	KG		0,000	0,00	
GA02070005	Cadaveres de Galinha Kg - 3PT5-035		23	10,000	KG		0,000	0,00	
GA02070005	Cadaveres de Galinha Kg - 3PT5-043		23	20,000	KG		0,000	0,00	
GA02070005	Cadaveres de Galinha Kg - 2PT5-015		23	170,000	KG		0,000	0,00	
GA02070005	Cadaveres de Galinha Kg - 2PT5-045		23	340,000	KG		0,000	0,00	
GA02070005	Cadaveres de Galinha Kg - 2PT5-046		23	210,000	KG		0,000	0,00	
GA02070005	Cadaveres de Galinha Kg - 2PT5-059		23	160,000	KG		0,000	0,00	
GA02070005	Cadaveres de Galinha Kg - 2PT5-056		23	20,000	KG		0,000	0,00	
GA02070005	Cadaveres de Galinha Kg - 2PT5-049		23	10,000	KG		0,000	0,00	
GA02070005	Cadaveres de Galinha Kg - 1PT5-047		23	40,000	KG		0,000	0,00	
GA02070005	Cadaveres de Galinha Kg- 1 PT5-052		23	10,000	KG		0,000	0,00	
	"Subproduto de origem animal da categoria M 2 (Cadáveres)"								

Condições de entrega :

Após o vencimento, reservamos o direito de cobrar juros de mora, nos termos da lei

N.º Registo Produtor PT01103451

Este documento não serve de fatura

c8/u-Processado por Programa Certificado n.º 0030/AT / GT GT.2025/104 | Os bens e/ou serviços foram colocados à disposição na data 2025-05-29 / © Cegid /

Elaborado por: Rosa Alcobia

A Transportar **0,00**

ZEZEROVO - PRODUCAO AGRICOLA AVICOLA ZEZERE, S.A.

RUA EDUARDO MOTA, N.º 550

2240-518 PAIO MENDES

Contribuinte N.º: 501686460

NIB: 0033 0000 00005384079 17
IBAN: PT50 0033 0000 00005384079 17
SWIFT/BIC: BCOMPTPL

2.ª Via

Exmo.(s) Sr.(s)

I T S - INDUSTRIA TRANSF. SUBPRODUTOS S.A

Rua da Fábrica nº 53

Herdade da Palmeira

São João da Lamarosa

2100-406 Coruche

Telf.: 934238538

Guia de transporte GT GT.2025/104

Chamada para a rede fixa nacional

Chave AT: 17393649347

V/N.º Contrib.	V/Referência	Moeda	Câmbio	Data
502536870		EUR	1,000000	29/05/2025

Desc. Comercial	Desc. Fin.	Vencimento	Condição Pagamento	Cliente
0,00	0,00	29/05/2025	Pronto Pagamento	10018

Transportado **0,00**

Artigo	Descrição	Lote	IVA	Qtd.	Un.	Quant . E	Pr. Unitário	Desc.	Total Líquido

Bens colocados à disposição do adquirente em : 29/05/2025

Quadro Resumo de Impostos

Taxa/Valor	Incid./Qtd.	Total
IVA (23,00)	0,00	0,00

ATCUD: JJ3WZ73Y-104

Mercadoria/Serviços	0,00
Descontos Comerciais	0,00
Desconto Financeiro	0,00
Portes	0,00
Outros Serviços	0,00
Adiantamentos	0,00
IVA	0,00
Ecovalor	0,00
IEC	0,00
Acerto	0,00
Total (EUR)	**0,00**

Carga - Transportadora

Relvas - 2025-05-29 / 09:30

RUA EDUARDO MOTA, N.º 550

FERREIRA DO ZEZERE

2240-518 PAIO MENDES

Portugal (Santarém)

Descarga

Coruche - 2025-05-29 / 19:03

Rua da Fábrica nº 53

Herdade da Palmeira

São João da Lamarosa

2100-406 Coruche

Portugal (Santarém)

"Sobre estes preços incidem ainda os pagamentos e/ou descontos e outras contrapartidas decorrentes de todos os contratos e acordos celebrados entre as partes, nos termos do decreto-lei nº 166/2013 de 27-12"

TARAS	Produto	Entr.	Receb.	Aceite sob reserva posterior de quantidade e qualidade.
	Europalete			
	Palete não Euro			Matricula:
Ass. Cliente:				Motorista:

Assinatura do Cliente

Condições de entrega :

Após o vencimento, reservamos o direito de cobrar juros de mora, nos termos da lei

N.º Registo Produtor PT01103451

Elaborado por: Rosa Alcobia

Este documento não serve de fatura

c8/u-Processado por Programa Certificado n.º 0030/AT / GT GT.2025/104 | Os bens e/ou serviços foram colocados à disposição na data 2025-05-29 / © Cegid /

ATCUD: JJ3WZ73Y-111

ZEZEROVO - PRODUCAO AGRICOLA AVICOLA ZEZERE, S.A.

RUA EDUARDO MOTA, N.º 550

2240-518 PAIO MENDES

Contribuinte N.º: 501686460

NIB: 0033 0000 00005384079 17
IBAN: PT50 0033 0000 00005384079 17
SWIFT/BIC: BCOMPTPL

2.ª Via

Exmo.(s) Sr.(s)

I T S - INDUSTRIA TRANSF. SUBPRODUTOS S.A

Rua da Fábrica nº 53

Herdade da Palmeira

São João da Lamarosa

2100-406 Coruche

Telf.: 934238538

Guia de transporte GT GT.2025/111

Chamada para a rede fixa nacional

Chave AT: 17429719455

V/N.º Contrib.	V/Referência	Moeda	Câmbio	Data
502536870		EUR	1,000000	05/06/2025

Desc. Comercial	Desc. Fin.	Vencimento	Condição Pagamento	Cliente
0,00	0,00	05/06/2025	Pronto Pagamento	10018

Artigo	Descrição	Lote	IVA	Qtd.	Un.	Quant . E	Pr. Unitário	Desc.	Total Líquido
GA02070005	Cadaveres de Galinha Kg - 3PT5-016		23	10,000	KG		0,000	0,00	
GA02070005	Cadaveres de Galinha Kg - 3PT5-035		23	10,000	KG		0,000	0,00	
GA02070005	Cadaveres de Galinha Kg - 3PT5-043		23	190,000	KG		0,000	0,00	
GA02070005	Cadaveres de Galinha Kg - 2PT5-015		23	20,000	KG		0,000	0,00	
GA02070005	Cadaveres de Galinha Kg - 2PT5-045		23	270,000	KG		0,000	0,00	
GA02070005	Cadaveres de Galinha Kg - 2PT5-046		23	250,000	KG		0,000	0,00	
GA02070005	Cadaveres de Galinha Kg - 2PT5-059		23	70,000	KG		0,000	0,00	
GA02070005	Cadaveres de Galinha Kg - 2PT5-056		23	80,000	KG		0,000	0,00	
GA02070005	Cadaveres de Galinha Kg - 2PT5-049		23	30,000	KG		0,000	0,00	
GA02070005	Cadaveres de Galinha Kg - 1PT5-047		23	10,000	KG		0,000	0,00	
GA02070005	Cadaveres de Galinha Kg- 1 PT5-052		23	20,000	KG		0,000	0,00	

"Subproduto de origem animal da categoria
M 2 (Cadáveres)"

Condições de entrega :

Após o vencimento, reservamos o direito de cobrar juros de mora, nos termos da lei

N.º Registo Produtor PT01103451

Este documento não serve de fatura

QwUL-Processado por Programa Certificado n.º 0030/AT / GT GT.2025/111 | Os bens e/ou serviços foram colocados à disposição na data 2025-06-05 / © Cegid /

Elaborado por: Rosa Alcobia

A Transportar **0,00**

ZEZEROVO - PRODUCAO AGRICOLA AVICOLA ZEZERE, S.A.

RUA EDUARDO MOTA, N.º 550

2240-518 PAIO MENDES

Contribuinte N.º: 501686460

NIB: 0033 0000 00005384079 17
IBAN: PT50 0033 0000 00005384079 17
SWIFT/BIC: BCOMPTPL

2.ª Via

Exmo.(s) Sr.(s)

I T S - INDUSTRIA TRANSF. SUBPRODUTOS S.A

Rua da Fábrica nº 53

Herdade da Palmeira

São João da Lamarosa

2100-406 Coruche

Telf.: 934238538

Guia de transporte GT GT.2025/111

Chamada para a rede fixa nacional

Chave AT: 17429719455

V/N.º Contrib.	V/Referência	Moeda	Câmbio	Data
502536870		EUR	1,000000	05/06/2025

Desc. Comercial	Desc. Fin.	Vencimento	Condição Pagamento	Cliente
0,00	0,00	05/06/2025	Pronto Pagamento	10018

Transportado **0,00**

Artigo	Descrição	Lote	IVA	Qtd.	Un.	Quant . E	Pr. Unitário	Desc.	Total Líquido

Bens colocados à disposição do adquirente em : 29/05/2025

Quadro Resumo de Impostos

Taxa/Valor	Incid./Qtd.	Total
IVA (23,00)	0,00	0,00

ATCUD: JJ3WZ73Y-111

Mercadoria/Serviços	0,00
Descontos Comerciais	0,00
Desconto Financeiro	0,00
Portes	0,00
Outros Serviços	0,00
Adiantamentos	0,00
IVA	0,00
Ecovalor	0,00
IEC	0,00
Acerto	0,00
Total (EUR)	**0,00**

Carga - Transportadora

Relvas - 2025-06-05 / 09:50

RUA EDUARDO MOTA, N.º 550

FERREIRA DO ZEZERE

2240-518 PAIO MENDES

Portugal (Santarém)

Descarga

Coruche - 2025-06-05 / 18:01

Rua da Fábrica nº 53

Herdade da Palmeira

São João da Lamarosa

2100-406 Coruche

Portugal (Santarém)

"Sobre estes preços incidem ainda os pagamentos e/ou descontos e outras contrapartidas decorrentes de todos os contratos e acordos celebrados entre as partes, nos termos do decreto-lei nº 166/2013 de 27-12"

TARAS	Produto	Entr.	Receb.	Aceite sob reserva posterior de quantidade e qualidade.
	Europalete			
	Palete não Euro			Matricula:
Ass. Cliente:				Motorista:

Assinatura do Cliente

Condições de entrega :

Após o vencimento, reservamos o direito de cobrar juros de mora, nos termos da lei

N.º Registo Produtor PT01103451

Este documento não serve de fatura

Elaborado por: Rosa Alcobia

QwUL-Processado por Programa Certificado n.º 0030/AT / GT GT.2025/111 | Os bens e/ou serviços foram colocados à disposição na data 2025-06-05 / © Cegid /

ATCUD: JJ3WZ73Y-116

ZEZEROVO - PRODUCAO AGRICOLA AVICOLA ZEZERE, S.A.

RUA EDUARDO MOTA, N.º 550

2240-518 PAIO MENDES

Contribuinte N.º: 501686460

NIB: 0033 0000 00005384079 17
IBAN: PT50 0033 0000 00005384079 17
SWIFT/BIC: BCOMPTPL

2.ª Via

Exmo.(s) Sr.(s)

I T S - INDUSTRIA TRANSF. SUBPRODUTOS S.A

Rua da Fábrica nº 53

Herdade da Palmeira

São João da Lamarosa

2100-406 Coruche

Telf.: 934238538

Guia de transporte GT GT.2025/116

Chamada para a rede fixa nacional

Chave AT: 17460143888

V/N.º Contrib.	V/Referência	Moeda	Câmbio	Data
502536870		EUR	1,000000	12/06/2025

Desc. Comercial	Desc. Fin.	Vencimento	Condição Pagamento	Cliente
0,00	0,00	12/06/2025	Pronto Pagamento	10018

Artigo	Descrição	Lote	IVA	Qtd.	Un.	Quant . E	Pr. Unitário	Desc.	Total Líquido
GA02070005	Cadaveres de Galinha Kg - 3PT5-016		23	20,000	KG		0,000	0,00	
GA02070005	Cadaveres de Galinha Kg - 3PT5-035		23	280,000	KG		0,000	0,00	
GA02070005	Cadaveres de Galinha Kg - 3PT5-043		23	140,000	KG		0,000	0,00	
GA02070005	Cadaveres de Galinha Kg - 2PT5-015		23	10,000	KG		0,000	0,00	
GA02070005	Cadaveres de Galinha Kg - 2PT5-045		23	180,000	KG		0,000	0,00	
GA02070005	Cadaveres de Galinha Kg - 2PT5-046		23	20,000	KG		0,000	0,00	
GA02070005	Cadaveres de Galinha Kg - 2PT5-059		23	80,000	KG		0,000	0,00	
GA02070005	Cadaveres de Galinha Kg - 2PT5-056		23	50,000	KG		0,000	0,00	
GA02070005	Cadaveres de Galinha Kg - 2PT5-049		23	20,000	KG		0,000	0,00	
GA02070005	Cadaveres de Galinha Kg - 1PT5-047		23	30,000	KG		0,000	0,00	
GA02070005	Cadaveres de Galinha Kg- 1 PT5-052		23	20,000	KG		0,000	0,00	

"Subproduto de origem animal da categoria
M 2 (Cadáveres)"

Condições de entrega :

Após o vencimento, reservamos o direito de cobrar juros de mora, nos termos da lei

N.º Registo Produtor PT01103451

Este documento não serve de fatura

d9Ik-Processado por Programa Certificado n.º 0030/AT / GT GT.2025/116 | Os bens e/ou serviços foram colocados à disposição na data 2025-06-12 / © Cegid /

Elaborado por: Rosa Alcobia

A Transportar **0,00**

ZEZEROVO - PRODUCAO AGRICOLA AVICOLA ZEZERE, S.A.

RUA EDUARDO MOTA, N.º 550

2240-518 PAIO MENDES

Contribuinte N.º: 501686460

NIB: 0033 0000 00005384079 17
IBAN: PT50 0033 0000 00005384079 17
SWIFT/BIC: BCOMPTPL

2.ª Via

Exmo.(s) Sr.(s)

I T S - INDUSTRIA TRANSF. SUBPRODUTOS S.A

Rua da Fábrica nº 53

Herdade da Palmeira

São João da Lamarosa

2100-406 Coruche

Telf.: 934238538

Guia de transporte GT GT.2025/116

Chamada para a rede fixa nacional

Chave AT: 17460143888

V/N.º Contrib.	V/Referência	Moeda	Câmbio	Data
502536870		EUR	1,000000	12/06/2025

Desc. Comercial	Desc. Fin.	Vencimento	Condição Pagamento	Cliente
0,00	0,00	12/06/2025	Pronto Pagamento	10018

Transportado **0,00**

Artigo	Descrição	Lote	IVA	Qtd.	Un.	Quant . E	Pr. Unitário	Desc.	Total Líquido

Bens colocados à disposição do adquirente em : 12/06/2025

Quadro Resumo de Impostos

Taxa/Valor	Incid./Qtd.	Total
IVA (23,00)	0,00	0,00

ATCUD: JJ3WZ73Y-116

Mercadoria/Serviços	0,00
Descontos Comerciais	0,00
Desconto Financeiro	0,00
Portes	0,00
Outros Serviços	0,00
Adiantamentos	0,00
IVA	0,00
Ecovalor	0,00
IEC	0,00
Acerto	0,00
Total (EUR)	**0,00**

Carga - Transportadora

Relvas - 2025-06-12 / 10:00

RUA EDUARDO MOTA, N.º 550

FERREIRA DO ZEZERE

2240-518 PAIO MENDES

Portugal (Santarém)

Descarga

Coruche - 2025-06-12 / 19:01

Rua da Fábrica nº 53

Herdade da Palmeira

São João da Lamarosa

2100-406 Coruche

Portugal (Santarém)

"Sobre estes preços incidem ainda os pagamentos e/ou descontos e outras contrapartidas decorrentes de todos os contratos e acordos celebrados entre as partes, nos termos do decreto-lei nº 166/2013 de 27-12"

TARAS	Produto	Entr.	Receb.	Aceite sob reserva posterior de quantidade e qualidade.
	Europalete			
	Palete não Euro			Matricula:
Ass. Cliente:				Motorista:

Assinatura do Cliente

Condições de entrega :

Após o vencimento, reservamos o direito de cobrar juros de mora, nos termos da lei

N.º Registo Produtor PT01103451

Este documento não serve de fatura

Elaborado por: Rosa Alcobia

d9Ik-Processado por Programa Certificado n.º 0030/AT / GT GT.2025/116 | Os bens e/ou serviços foram colocados à disposição na data 2025-06-12 / © Cegid /

ATCUD: JJ3WZ73Y-121

ZEZEROVO - PRODUCAO AGRICOLA AVICOLA ZEZERE, S.A.

RUA EDUARDO MOTA, N.º 550

2240-518 PAIO MENDES

Contribuinte N.º: 501686460

NIB: 0033 0000 00005384079 17
IBAN: PT50 0033 0000 00005384079 17
SWIFT/BIC: BCOMPTPL

2.ª Via

Exmo.(s) Sr.(s)

I T S - INDUSTRIA TRANSF. SUBPRODUTOS S.A

Rua da Fábrica nº 53

Herdade da Palmeira

São João da Lamarosa

2100-406 Coruche

Telf.: 934238538

Guia de transporte GT GT.2025/121

Chamada para a rede fixa nacional

Chave AT: 17487769290

V/N.º Contrib.	V/Referência	Moeda	Câmbio	Data
502536870		EUR	1,000000	18/06/2025

Desc. Comercial	Desc. Fin.	Vencimento	Condição Pagamento	Cliente
0,00	0,00	18/06/2025	Pronto Pagamento	10018

Artigo	Descrição	Lote	IVA	Qtd.	Un.	Quant . E	Pr. Unitário	Desc.	Total Líquido
GA02070005	Cadaveres de Galinha Kg - 3PT5-016		23	20,000	KG		0,000	0,00	
GA02070005	Cadaveres de Galinha Kg - 3PT5-035		23	10,000	KG		0,000	0,00	
GA02070005	Cadaveres de Galinha Kg - 3PT5-043		23	120,000	KG		0,000	0,00	
GA02070005	Cadaveres de Galinha Kg - 2PT5-015		23	10,000	KG		0,000	0,00	
GA02070005	Cadaveres de Galinha Kg - 2PT5-045		23	10,000	KG		0,000	0,00	
GA02070005	Cadaveres de Galinha Kg - 2PT5-046		23	210,000	KG		0,000	0,00	
GA02070005	Cadaveres de Galinha Kg - 2PT5-059		23	20,000	KG		0,000	0,00	
GA02070005	Cadaveres de Galinha Kg - 2PT5-056		23	20,000	KG		0,000	0,00	
GA02070005	Cadaveres de Galinha Kg - 1PT5-047		23	10,000	KG		0,000	0,00	
GA02070005	Cadaveres de Galinha Kg- 1 PT5-052		23	10,000	KG		0,000	0,00	
	"Subproduto de origem animal da categoria M 2 (Cadáveres)"								

Condições de entrega :

Após o vencimento, reservamos o direito de cobrar juros de mora, nos termos da lei

N.º Registo Produtor PT01103451

Este documento não serve de fatura

fR5k-Processado por Programa Certificado n.º 0030/AT / GT GT.2025/121 | Os bens e/ou serviços foram colocados à disposição na data 2025-06-18 / © Cegid /

Elaborado por: Sandra Silva

A Transportar **0,00**

ZEZEROVO - PRODUCAO AGRICOLA AVICOLA ZEZERE, S.A.

RUA EDUARDO MOTA, N.º 550

2240-518 PAIO MENDES

Contribuinte N.º: 501686460

NIB: 0033 0000 00005384079 17
IBAN: PT50 0033 0000 00005384079 17
SWIFT/BIC: BCOMPTPL

2.ª Via

Exmo.(s) Sr.(s)

I T S - INDUSTRIA TRANSF. SUBPRODUTOS S.A

Rua da Fábrica nº 53

Herdade da Palmeira

São João da Lamarosa

2100-406 Coruche

Telf.: 934238538

Guia de transporte GT GT.2025/121

Chamada para a rede fixa nacional

Chave AT: 17487769290

V/N.º Contrib.	V/Referência	Moeda	Câmbio	Data
502536870		EUR	1,000000	18/06/2025

Desc. Comercial	Desc. Fin.	Vencimento	Condição Pagamento	Cliente
0,00	0,00	18/06/2025	Pronto Pagamento	10018

Transportado **0,00**

Artigo	Descrição	Lote	IVA	Qtd.	Un.	Quant . E	Pr. Unitário	Desc.	Total Líquido

Bens colocados à disposição do adquirente em : 18/06/2025

Quadro Resumo de Impostos

Taxa/Valor	Incid./Qtd.	Total
IVA (23,00)	0,00	0,00

ATCUD: JJ3WZ73Y-121

Mercadoria/Serviços	0,00
Descontos Comerciais	0,00
Desconto Financeiro	0,00
Portes	0,00
Outros Serviços	0,00
Adiantamentos	0,00
IVA	0,00
Ecovalor	0,00
IEC	0,00
Acerto	0,00
Total (EUR)	**0,00**

Carga - Transportadora

Relvas - 2025-06-18 / 09:10

RUA EDUARDO MOTA, N.º 550

FERREIRA DO ZEZERE

2240-518 PAIO MENDES

Portugal (Santarém)

Descarga

Coruche - 2025-06-18 / 09:11

Rua da Fábrica nº 53

Herdade da Palmeira

São João da Lamarosa

2100-406 Coruche

Portugal (Santarém)

"Sobre estes preços incidem ainda os pagamentos e/ou descontos e outras contrapartidas decorrentes de todos os contratos e acordos celebrados entre as partes, nos termos do decreto-lei nº 166/2013 de 27-12"

TARAS	Produto	Entr.	Receb.	Aceite sob reserva posterior de quantidade e qualidade.
	Europalete			
	Palete não Euro			Matricula:
Ass. Cliente:				Motorista:

Assinatura do Cliente

Condições de entrega :

Após o vencimento, reservamos o direito de cobrar juros de mora, nos termos da lei

N.º Registo Produtor PT01103451

Elaborado por: Sandra Silva

Este documento não serve de fatura

fR5k-Processado por Programa Certificado n.º 0030/AT / GT GT.2025/121 | Os bens e/ou serviços foram colocados à disposição na data 2025-06-18 / © Cegid /

ATCUD: JJ3WZ73Y-137

ZEZEROVO - PRODUCAO AGRICOLA AVICOLA ZEZERE, S.A.

RUA EDUARDO MOTA, N.º 550

2240-518 PAIO MENDES

Contribuinte N.º: 501686460

NIB: 0033 0000 00005384079 17
IBAN: PT50 0033 0000 00005384079 17
SWIFT/BIC: BCOMPTPL

2.ª Via

Exmo.(s) Sr.(s)

I T S - INDUSTRIA TRANSF. SUBPRODUTOS S.A

Rua da Fábrica nº 53

Herdade da Palmeira

São João da Lamarosa

2100-406 Coruche

Telf.: 934238538

Guia de transporte GT GT.2025/137

Chamada para a rede fixa nacional

Chave AT: 17523602680

V/N.º Contrib.	V/Referência	Moeda	Câmbio	Data
502536870		EUR	1,000000	26/06/2025

Desc. Comercial	Desc. Fin.	Vencimento	Condição Pagamento	Cliente
0,00	0,00	26/06/2025	Pronto Pagamento	10018

Artigo	Descrição	Lote	IVA	Qtd.	Un.	Quant . E	Pr. Unitário	Desc.	Total Líquido
GA02070005	Cadaveres de Galinha Kg - 3PT5-016		23	20,000	KG		0,000	0,00	
GA02070005	Cadaveres de Galinha Kg - 3PT5-035		23	200,000	KG		0,000	0,00	
GA02070005	Cadaveres de Galinha Kg - 3PT5-043		23	50,000	KG		0,000	0,00	
GA02070005	Cadaveres de Galinha Kg - 2PT5-015		23	50,000	KG		0,000	0,00	
GA02070005	Cadaveres de Galinha Kg - 2PT5-045		23	40,000	KG		0,000	0,00	
GA02070005	Cadaveres de Galinha Kg - 2PT5-046		23	60,000	KG		0,000	0,00	
GA02070005	Cadaveres de Galinha Kg - 2PT5-059		23	10,000	KG		0,000	0,00	
GA02070005	Cadaveres de Galinha Kg - 2PT5-056		23	10,000	KG		0,000	0,00	
GA02070005	Cadaveres de Galinha Kg - 1PT5-047		23	30,000	KG		0,000	0,00	
GA02070005	Cadaveres de Galinha Kg- 1 PT5-052		23	60,000	KG		0,000	0,00	
GA02070005	Cadaveres de Galinha Kg- 0PT5-057		23	10,000	KG		0,000	0,00	
GA02070005	Cadaveres de Galinha Kg- 2PT5-049		23	10,000	KG		0,000	0,00	

"Subproduto de origem animal da categoria
M 2 (Cadáveres)"

Condições de entrega :

Após o vencimento, reservamos o direito de cobrar juros de mora, nos termos da lei

N.º Registo Produtor PT01103451

Este documento não serve de fatura

Elaborado por: Rosa Alcobia

Q0hJ-Processado por Programa Certificado n.º 0030/AT / GT GT.2025/137 | Os bens e/ou serviços foram colocados à disposição na data 2025-06-26 / © Cegid /

A Transportar **0,00**

ZEZEROVO - PRODUCAO AGRICOLA AVICOLA ZEZERE, S.A.

RUA EDUARDO MOTA, N.º 550

2240-518 PAIO MENDES

Contribuinte N.º: 501686460

NIB: 0033 0000 00005384079 17
IBAN: PT50 0033 0000 00005384079 17
SWIFT/BIC: BCOMPTPL

2.ª Via

Exmo.(s) Sr.(s)

I T S - INDUSTRIA TRANSF. SUBPRODUTOS S.A

Rua da Fábrica nº 53

Herdade da Palmeira

São João da Lamarosa

2100-406 Coruche

Telf.: 934238538

Guia de transporte GT GT.2025/137

Chamada para a rede fixa nacional

Chave AT: 17523602680

V/N.º Contrib.	V/Referência	Moeda	Câmbio	Data
502536870		EUR	1,000000	26/06/2025

Desc. Comercial	Desc. Fin.	Vencimento	Condição Pagamento	Cliente
0,00	0,00	26/06/2025	Pronto Pagamento	10018

Transportado **0,00**

Artigo	Descrição	Lote	IVA	Qtd.	Un.	Quant . E	Pr. Unitário	Desc.	Total Líquido

Bens colocados à disposição do adquirente em : 26/06/2025

Quadro Resumo de Impostos

Taxa/Valor	Incid./Qtd.	Total
IVA (23,00)	0,00	0,00

ATCUD: JJ3WZ73Y-137

Mercadoria/Serviços	0,00
Descontos Comerciais	0,00
Desconto Financeiro	0,00
Portes	0,00
Outros Serviços	0,00
Adiantamentos	0,00
IVA	0,00
Ecovalor	0,00
IEC	0,00
Acerto	0,00
Total (EUR)	**0,00**

Carga - Transportadora

Relvas - 2025-06-26 / 10:15

RUA EDUARDO MOTA, N.º 550

FERREIRA DO ZEZERE

2240-518 PAIO MENDES

Portugal (Santarém)

Descarga

Coruche - 2025-06-26 / 16:01

Rua da Fábrica nº 53

Herdade da Palmeira

São João da Lamarosa

2100-406 Coruche

Portugal (Santarém)

"Sobre estes preços incidem ainda os pagamentos e/ou descontos e outras contrapartidas decorrentes de todos os contratos e acordos celebrados entre as partes, nos termos do decreto-lei nº 166/2013 de 27-12"

TARAS	Produto	Entr.	Receb.	Aceite sob reserva posterior de quantidade e qualidade.
	Europalete			
	Palete não Euro			Matricula:
Ass. Cliente:				Motorista:

Assinatura do Cliente

Condições de entrega :

Após o vencimento, reservamos o direito de cobrar juros de mora, nos termos da lei

N.º Registo Produtor PT01103451

Elaborado por: Rosa Alcobia

Este documento não serve de fatura

Q0hJ-Processado por Programa Certificado n.º 0030/AT / GT GT.2025/137 | Os bens e/ou serviços foram colocados à disposição na data 2025-06-26 / © Cegid /

ATCUD: JJ3WZ73Y-150

ZEZEROVO - PRODUCAO AGRICOLA AVICOLA ZEZERE, S.A.

RUA EDUARDO MOTA, N.º 550

2240-518 PAIO MENDES

Contribuinte N.º: 501686460

NIB: 0033 0000 00005384079 17
IBAN: PT50 0033 0000 00005384079 17
SWIFT/BIC: BCOMPTPL

2.ª Via

Exmo.(s) Sr.(s)

I T S - INDUSTRIA TRANSF. SUBPRODUTOS S.A

Rua da Fábrica nº 53

Herdade da Palmeira

São João da Lamarosa

2100-406 Coruche

Telf.: 934238538

Guia de transporte GT GT.2025/150

Chamada para a rede fixa nacional

Chave AT: 17593830045

V/N.º Contrib.	V/Referência	Moeda	Câmbio	Data
502536870		EUR	1,000000	10/07/2025

Desc. Comercial	Desc. Fin.	Vencimento	Condição Pagamento	Cliente
0,00	0,00	10/07/2025	Pronto Pagamento	10018

Artigo	Descrição	Lote	IVA	Qtd.	Un.	Quant . E	Pr. Unitário	Desc.	Total Líquido
GA02070005	Cadaveres de Galinha Kg - 3PT5-016		23	10,000	KG		0,000	0,00	
GA02070005	Cadaveres de Galinha Kg - 3PT5-035		23	220,000	KG		0,000	0,00	
GA02070005	Cadaveres de Galinha Kg - 3PT5-043		23	20,000	KG		0,000	0,00	
GA02070005	Cadaveres de Galinha Kg - 2PT5-015		23	60,000	KG		0,000	0,00	
GA02070005	Cadaveres de Galinha Kg - 2PT5-045		23	370,000	KG		0,000	0,00	
GA02070005	Cadaveres de Galinha Kg - 2PT5-046		23	10,000	KG		0,000	0,00	
GA02070005	Cadaveres de Galinha Kg - 2PT5-059		23	20,000	KG		0,000	0,00	
GA02070005	Cadaveres de Galinha Kg - 2PT5-056		23	30,000	KG		0,000	0,00	
GA02070005	Cadaveres de Galinha Kg - 1PT5-047		23	20,000	KG		0,000	0,00	
GA02070005	Cadaveres de Galinha Kg- 1 PT5-052		23	10,000	KG		0,000	0,00	
GA02070005	Cadaveres de Galinha Kg- 0PT5-057		23	30,000	KG		0,000	0,00	
GA02070005	Cadaveres de Galinha Kg- 2PT5-049		23	10,000	KG		0,000	0,00	

"Subproduto de origem animal da categoria
M 2 (Cadáveres)"

Condições de entrega :

Após o vencimento, reservamos o direito de cobrar juros de mora, nos termos da lei

N.º Registo Produtor PT01103451

Este documento não serve de fatura

Oods-Processado por Programa Certificado n.º 0030/AT / GT GT.2025/150 | Os bens e/ou serviços foram colocados à disposição na data 2025-07-10 / © Cegid /

Elaborado por: Rosa Alcobia

A Transportar **0,00**

ZEZEROVO - PRODUCAO AGRICOLA AVICOLA ZEZERE, S.A.

RUA EDUARDO MOTA, N.º 550

2240-518 PAIO MENDES

Contribuinte N.º: 501686460

NIB: 0033 0000 00005384079 17
IBAN: PT50 0033 0000 00005384079 17
SWIFT/BIC: BCOMPTPL

2.ª Via

Exmo.(s) Sr.(s)

I T S - INDUSTRIA TRANSF. SUBPRODUTOS S.A

Rua da Fábrica nº 53

Herdade da Palmeira

São João da Lamarosa

2100-406 Coruche

Telf.: 934238538

Guia de transporte GT GT.2025/150

Chamada para a rede fixa nacional

Chave AT: 17593830045

V/N.º Contrib.	V/Referência	Moeda	Câmbio	Data
502536870		EUR	1,000000	10/07/2025

Desc. Comercial	Desc. Fin.	Vencimento	Condição Pagamento	Cliente
0,00	0,00	10/07/2025	Pronto Pagamento	10018

Transportado **0,00**

Artigo	Descrição	Lote	IVA	Qtd.	Un.	Quant . E	Pr. Unitário	Desc.	Total Líquido

Bens colocados à disposição do adquirente em : 10/07/2025

Quadro Resumo de Impostos

Taxa/Valor	Incid./Qtd.	Total
IVA (23,00)	0,00	0,00

ATCUD: JJ3WZ73Y-150

Mercadoria/Serviços	0,00
Descontos Comerciais	0,00
Desconto Financeiro	0,00
Portes	0,00
Outros Serviços	0,00
Adiantamentos	0,00
IVA	0,00
Ecovalor	0,00
IEC	0,00
Acerto	0,00
Total (EUR)	**0,00**

Carga - Transportadora

Relvas - 2025-07-10 / 10:00

RUA EDUARDO MOTA, N.º 550

FERREIRA DO ZEZERE

2240-518 PAIO MENDES

Portugal (Santarém)

Descarga

Coruche - 2025-07-10 / 19:02

Rua da Fábrica nº 53

Herdade da Palmeira

São João da Lamarosa

2100-406 Coruche

Portugal (Santarém)

"Sobre estes preços incidem ainda os pagamentos e/ou descontos e outras contrapartidas decorrentes de todos os contratos e acordos celebrados entre as partes, nos termos do decreto-lei nº 166/2013 de 27-12"

TARAS	Produto	Entr.	Receb.	Aceite sob reserva posterior de quantidade e qualidade.
	Europalete			
	Palete não Euro			Matricula:
Ass. Cliente:				Motorista:

Assinatura do Cliente

Condições de entrega :

Após o vencimento, reservamos o direito de cobrar juros de mora, nos termos da lei

N.º Registo Produtor PT01103451

Este documento não serve de fatura

Elaborado por: Rosa Alcobia

Oods-Processado por Programa Certificado n.º 0030/AT / GT GT.2025/150 | Os bens e/ou serviços foram colocados à disposição na data 2025-07-10 / © Cegid /

ATCUD: JJ3WZ73Y-157

ZEZEROVO - PRODUCAO AGRICOLA AVICOLA ZEZERE, S.A.

RUA EDUARDO MOTA, N.º 550

2240-518 PAIO MENDES

Contribuinte N.º: 501686460

NIB: 0033 0000 00005384079 17
IBAN: PT50 0033 0000 00005384079 17
SWIFT/BIC: BCOMPTPL

2.ª Via

Exmo.(s) Sr.(s)

I T S - INDUSTRIA TRANSF. SUBPRODUTOS S.A

Rua da Fábrica nº 53

Herdade da Palmeira

São João da Lamarosa

2100-406 Coruche

Telf.: 934238538

Guia de transporte GT GT.2025/157

Chamada para a rede fixa nacional

Chave AT: 17628831140

V/N.º Contrib.	V/Referência	Moeda	Câmbio	Data
502536870		EUR	1,000000	17/07/2025

Desc. Comercial	Desc. Fin.	Vencimento	Condição Pagamento	Cliente
0,00	0,00	17/07/2025	Pronto Pagamento	10018

Artigo	Descrição	Lote	IVA	Qtd.	Un.	Quant . E	Pr. Unitário	Desc.	Total Líquido
GA02070005	Cadaveres de Galinha Kg - 3PT5-016		23	10,000	KG		0,000	0,00	
GA02070005	Cadaveres de Galinha Kg - 3PT5-035		23	10,000	KG		0,000	0,00	
GA02070005	Cadaveres de Galinha Kg - 3PT5-043		23	20,000	KG		0,000	0,00	
GA02070005	Cadaveres de Galinha Kg - 2PT5-015		23	40,000	KG		0,000	0,00	
GA02070005	Cadaveres de Galinha Kg - 2PT5-045		23	10,000	KG		0,000	0,00	
GA02070005	Cadaveres de Galinha Kg - 2PT5-046		23	10,000	KG		0,000	0,00	
GA02070005	Cadaveres de Galinha Kg - 2PT5-059		23	10,000	KG		0,000	0,00	
GA02070005	Cadaveres de Galinha Kg - 2PT5-056		23	20,000	KG		0,000	0,00	
GA02070005	Cadaveres de Galinha Kg - 1PT5-047		23	10,000	KG		0,000	0,00	
GA02070005	Cadaveres de Galinha Kg- 1 PT5-052		23	580,000	KG		0,000	0,00	
GA02070005	Cadaveres de Galinha Kg- 0PT5-057		23	20,000	KG		0,000	0,00	
GA02070005	Cadaveres de Galinha Kg- 2PT5-049		23	20,000	KG		0,000	0,00	

"Subproduto de origem animal da categoria
M 2 (Cadáveres)"

Condições de entrega :

Após o vencimento, reservamos o direito de cobrar juros de mora, nos termos da lei

N.º Registo Produtor PT01103451

Este documento não serve de fatura

Blvd-Processado por Programa Certificado n.º 0030/AT / GT GT.2025/157 | Os bens e/ou serviços foram colocados à disposição na data 2025-07-17 / © Cegid /

Elaborado por: Rosa Alcobia

A Transportar **0,00**

ZEZEROVO - PRODUCAO AGRICOLA AVICOLA ZEZERE, S.A.

RUA EDUARDO MOTA, N.º 550

2240-518 PAIO MENDES

Contribuinte N.º: 501686460

NIB: 0033 0000 00005384079 17
IBAN: PT50 0033 0000 00005384079 17
SWIFT/BIC: BCOMPTPL

2.ª Via

Exmo.(s) Sr.(s)

I T S - INDUSTRIA TRANSF. SUBPRODUTOS S.A

Rua da Fábrica nº 53

Herdade da Palmeira

São João da Lamarosa

2100-406 Coruche

Telf.: 934238538

Guia de transporte GT GT.2025/157

Chamada para a rede fixa nacional

Chave AT: 17628831140

V/N.º Contrib.	V/Referência	Moeda	Câmbio	Data
502536870		EUR	1,000000	17/07/2025

Desc. Comercial	Desc. Fin.	Vencimento	Condição Pagamento	Cliente
0,00	0,00	17/07/2025	Pronto Pagamento	10018

Transportado **0,00**

Artigo	Descrição	Lote	IVA	Qtd.	Un.	Quant . E	Pr. Unitário	Desc.	Total Líquido

Bens colocados à disposição do adquirente em : 17/07/2025

Quadro Resumo de Impostos

Taxa/Valor	Incid./Qtd.	Total
IVA (23,00)	0,00	0,00

ATCUD: JJ3WZ73Y-157

Mercadoria/Serviços	0,00
Descontos Comerciais	0,00
Desconto Financeiro	0,00
Portes	0,00
Outros Serviços	0,00
Adiantamentos	0,00
IVA	0,00
Ecovalor	0,00
IEC	0,00
Acerto	0,00
Total (EUR)	**0,00**

Carga - Transportadora

Relvas - 2025-07-17 / 10:15

RUA EDUARDO MOTA, N.º 550

FERREIRA DO ZEZERE

2240-518 PAIO MENDES

Portugal (Santarém)

Descarga

Coruche - 2025-07-17 / 19:01

Rua da Fábrica nº 53

Herdade da Palmeira

São João da Lamarosa

2100-406 Coruche

Portugal (Santarém)

"Sobre estes preços incidem ainda os pagamentos e/ou descontos e outras contrapartidas decorrentes de todos os contratos e acordos celebrados entre as partes, nos termos do decreto-lei nº 166/2013 de 27-12"

TARAS	Produto	Entr.	Receb.	Aceite sob reserva posterior de quantidade e qualidade.
	Europalete			
	Palete não Euro			Matricula:
Ass. Cliente:				Motorista:

Assinatura do Cliente

Condições de entrega :

Após o vencimento, reservamos o direito de cobrar juros de mora, nos termos da lei

N.º Registo Produtor PT01103451

Este documento não serve de fatura

Elaborado por: Rosa Alcobia

Blvd-Processado por Programa Certificado n.º 0030/AT / GT GT.2025/157 | Os bens e/ou serviços foram colocados à disposição na data 2025-07-17 / © Cegid /

ATCUD: JJ3WZ73Y-169

ZEZEROVO - PRODUCAO AGRICOLA AVICOLA ZEZERE, S.A.

RUA EDUARDO MOTA, N.º 550

2240-518 PAIO MENDES

Contribuinte N.º: 501686460

NIB: 0033 0000 00005384079 17
IBAN: PT50 0033 0000 00005384079 17
SWIFT/BIC: BCOMPTPL

2.ª Via

Exmo.(s) Sr.(s)

I T S - INDUSTRIA TRANSF. SUBPRODUTOS S.A

Rua da Fábrica nº 53

Herdade da Palmeira

São João da Lamarosa

2100-406 Coruche

Telf.: 934238538

Guia de transporte GT GT.2025/169

Chamada para a rede fixa nacional

Chave AT: 17663616659

V/N.º Contrib.	V/Referência	Moeda	Câmbio	Data
502536870		EUR	1,000000	24/07/2025

Desc. Comercial	Desc. Fin.	Vencimento	Condição Pagamento	Cliente
0,00	0,00	24/07/2025	Pronto Pagamento	10018

Artigo	Descrição	Lote	IVA	Qtd.	Un.	Quant . E	Pr. Unitário	Desc.	Total Líquido
GA02070005	Cadaveres de Galinha Kg - 3PT5-016		23	20,000	KG		0,000	0,00	
GA02070005	Cadaveres de Galinha Kg - 3PT5-035		23	190,000	KG		0,000	0,00	
GA02070005	Cadaveres de Galinha Kg - 3PT5-043		23	340,000	KG		0,000	0,00	
GA02070005	Cadaveres de Galinha Kg - 2PT5-015		23	20,000	KG		0,000	0,00	
GA02070005	Cadaveres de Galinha Kg - 2PT5-045		23	30,000	KG		0,000	0,00	
GA02070005	Cadaveres de Galinha Kg - 2PT5-046		23	10,000	KG		0,000	0,00	
GA02070005	Cadaveres de Galinha Kg - 2PT5-059		23	60,000	KG		0,000	0,00	
GA02070005	Cadaveres de Galinha Kg - 2PT5-056		23	80,000	KG		0,000	0,00	
GA02070005	Cadaveres de Galinha Kg - 1PT5-047		23	60,000	KG		0,000	0,00	
GA02070005	Cadaveres de Galinha Kg- 1 PT5-052		23	10,000	KG		0,000	0,00	
GA02070005	Cadaveres de Galinha Kg- 0PT5-057		23	10,000	KG		0,000	0,00	
GA02070005	Cadaveres de Galinha Kg- 2PT5-049		23	100,000	KG		0,000	0,00	

"Subproduto de origem animal da categoria
M 2 (Cadáveres)"

Condições de entrega :

Após o vencimento, reservamos o direito de cobrar juros de mora, nos termos da lei

N.º Registo Produtor PT01103451

Este documento não serve de fatura

Xus8-Processado por Programa Certificado n.º 0030/AT / GT GT.2025/169 | Os bens e/ou serviços foram colocados à disposição na data 2025-07-24 / © Cegid /

Elaborado por: Virginia Oliveira

A Transportar **0,00**

ZEZEROVO - PRODUCAO AGRICOLA AVICOLA ZEZERE, S.A.

RUA EDUARDO MOTA, N.º 550

2240-518 PAIO MENDES

Contribuinte N.º: 501686460

NIB: 0033 0000 00005384079 17
IBAN: PT50 0033 0000 00005384079 17
SWIFT/BIC: BCOMPTPL

2.ª Via

Exmo.(s) Sr.(s)

I T S - INDUSTRIA TRANSF. SUBPRODUTOS S.A

Rua da Fábrica nº 53

Herdade da Palmeira

São João da Lamarosa

2100-406 Coruche

Telf.: 934238538

Guia de transporte GT GT.2025/169

Chamada para a rede fixa nacional

Chave AT: 17663616659

V/N.º Contrib.	V/Referência	Moeda	Câmbio	Data
502536870		EUR	1,000000	24/07/2025

Desc. Comercial	Desc. Fin.	Vencimento	Condição Pagamento	Cliente
0,00	0,00	24/07/2025	Pronto Pagamento	10018

Transportado **0,00**

Artigo	Descrição	Lote	IVA	Qtd.	Un.	Quant . E	Pr. Unitário	Desc.	Total Líquido

Bens colocados à disposição do adquirente em : 24/07/2025

Quadro Resumo de Impostos

Taxa/Valor	Incid./Qtd.	Total
IVA (23,00)	0,00	0,00

ATCUD: JJ3WZ73Y-169

Mercadoria/Serviços	0,00
Descontos Comerciais	0,00
Desconto Financeiro	0,00
Portes	0,00
Outros Serviços	0,00
Adiantamentos	0,00
IVA	0,00
Ecovalor	0,00
IEC	0,00
Acerto	0,00
Total (EUR)	**0,00**

Carga - Transportadora

Relvas - 2025-07-24 / 10:30

RUA EDUARDO MOTA, N.º 550

FERREIRA DO ZEZERE

2240-518 PAIO MENDES

Portugal (Santarém)

Descarga

Coruche - 2025-07-24 / 19:02

Rua da Fábrica nº 53

Herdade da Palmeira

São João da Lamarosa

2100-406 Coruche

Portugal (Santarém)

"Sobre estes preços incidem ainda os pagamentos e/ou descontos e outras contrapartidas decorrentes de todos os contratos e acordos celebrados entre as partes, nos termos do decreto-lei nº 166/2013 de 27-12"

TARAS	Produto	Entr.	Receb.	Aceite sob reserva posterior de quantidade e qualidade.
	Europalete			
	Palete não Euro			Matricula:
Ass. Cliente:				Motorista:

Assinatura do Cliente

Condições de entrega :

Após o vencimento, reservamos o direito de cobrar juros de mora, nos termos da lei

N.º Registo Produtor PT01103451

Elaborado por: Virginia Oliveira

Este documento não serve de fatura

Xus8-Processado por Programa Certificado n.º 0030/AT / GT GT.2025/169 | Os bens e/ou serviços foram colocados à disposição na data 2025-07-24 / © Cegid /

ATCUD: JJ3WZ73Y-177

ZEZEROVO - PRODUCAO AGRICOLA AVICOLA ZEZERE, S.A.

RUA EDUARDO MOTA, N.º 550

2240-518 PAIO MENDES

Contribuinte N.º: 501686460

NIB: 0033 0000 00005384079 17
IBAN: PT50 0033 0000 00005384079 17
SWIFT/BIC: BCOMPTPL

2.ª Via

Exmo.(s) Sr.(s)

I T S - INDUSTRIA TRANSF. SUBPRODUTOS S.A

Rua da Fábrica nº 53

Herdade da Palmeira

São João da Lamarosa

2100-406 Coruche

Telf.: 934238538

Guia de transporte GT GT.2025/177

Chamada para a rede fixa nacional

Chave AT: 17698562962

V/N.º Contrib.	V/Referência	Moeda	Câmbio	Data
502536870		EUR	1,000000	31/07/2025

Desc. Comercial	Desc. Fin.	Vencimento	Condição Pagamento	Cliente
0,00	0,00	31/07/2025	Pronto Pagamento	10018

Artigo	Descrição	Lote	IVA	Qtd.	Un.	Quant . E	Pr. Unitário	Desc.	Total Líquido
GA02070005	Cadaveres de Galinha Kg - 3PT5-016		23	10,000	KG		0,000	0,00	
GA02070005	Cadaveres de Galinha Kg - 3PT5-035		23	170,000	KG		0,000	0,00	
GA02070005	Cadaveres de Galinha Kg - 3PT5-043		23	240,000	KG		0,000	0,00	
GA02070005	Cadaveres de Galinha Kg - 2PT5-015		23	20,000	KG		0,000	0,00	
GA02070005	Cadaveres de Galinha Kg - 2PT5-045		23	130,000	KG		0,000	0,00	
GA02070005	Cadaveres de Galinha Kg - 2PT5-046		23	40,000	KG		0,000	0,00	
GA02070005	Cadaveres de Galinha Kg - 2PT5-059		23	10,000	KG		0,000	0,00	
GA02070005	Cadaveres de Galinha Kg - 2PT5-056		23	20,000	KG		0,000	0,00	
GA02070005	Cadaveres de Galinha Kg - 1PT5-047		23	10,000	KG		0,000	0,00	
GA02070005	Cadaveres de Galinha Kg- 1 PT5-052		23	30,000	KG		0,000	0,00	
GA02070005	Cadaveres de Galinha Kg- 0PT5-057		23	20,000	KG		0,000	0,00	
GA02070005	Cadaveres de Galinha Kg- 2PT5-049		23	10,000	KG		0,000	0,00	

"Subproduto de origem animal da categoria
M 2 (Cadáveres)"

Condições de entrega :

Após o vencimento, reservamos o direito de cobrar juros de mora, nos termos da lei

N.º Registo Produtor PT01103451

Este documento não serve de fatura

WvDg-Processado por Programa Certificado n.º 0030/AT / GT GT.2025/177 | Os bens e/ou serviços foram colocados à disposição na data 2025-07-31 / © Cegid /

Elaborado por: Sandra Silva

A Transportar **0,00**

ZEZEROVO - PRODUCAO AGRICOLA AVICOLA ZEZERE, S.A.

RUA EDUARDO MOTA, N.º 550

2240-518 PAIO MENDES

Contribuinte N.º: 501686460

NIB: 0033 0000 00005384079 17
IBAN: PT50 0033 0000 00005384079 17
SWIFT/BIC: BCOMPTPL

2.ª Via

Exmo.(s) Sr.(s)

I T S - INDUSTRIA TRANSF. SUBPRODUTOS S.A

Rua da Fábrica nº 53

Herdade da Palmeira

São João da Lamarosa

2100-406 Coruche

Telf.: 934238538

Guia de transporte GT GT.2025/177

Chamada para a rede fixa nacional

Chave AT: 17698562962

V/N.º Contrib.	V/Referência	Moeda	Câmbio	Data
502536870		EUR	1,000000	31/07/2025

Desc. Comercial	Desc. Fin.	Vencimento	Condição Pagamento	Cliente
0,00	0,00	31/07/2025	Pronto Pagamento	10018

Transportado **0,00**

Artigo	Descrição	Lote	IVA	Qtd.	Un.	Quant . E	Pr. Unitário	Desc.	Total Líquido

Bens colocados à disposição do adquirente em : 31/07/2025

Quadro Resumo de Impostos

Taxa/Valor	Incid./Qtd.	Total
IVA (23,00)	0,00	0,00

ATCUD: JJ3WZ73Y-177

Mercadoria/Serviços	0,00
Descontos Comerciais	0,00
Desconto Financeiro	0,00
Portes	0,00
Outros Serviços	0,00
Adiantamentos	0,00
IVA	0,00
Ecovalor	0,00
IEC	0,00
Acerto	0,00
Total (EUR)	**0,00**

Carga - Transportadora

Relvas - 2025-07-31 / 10:45

RUA EDUARDO MOTA, N.º 550

FERREIRA DO ZEZERE

2240-518 PAIO MENDES

Portugal (Santarém)

Descarga

Coruche - 2025-07-31 / 10:46

Rua da Fábrica nº 53

Herdade da Palmeira

São João da Lamarosa

2100-406 Coruche

Portugal (Santarém)

"Sobre estes preços incidem ainda os pagamentos e/ou descontos e outras contrapartidas decorrentes de todos os contratos e acordos celebrados entre as partes, nos termos do decreto-lei nº 166/2013 de 27-12"

TARAS	Produto	Entr.	Receb.	Aceite sob reserva posterior de quantidade e qualidade.
	Europalete			
	Palete não Euro			Matricula:
Ass. Cliente:				Motorista:

Assinatura do Cliente

Condições de entrega :

Após o vencimento, reservamos o direito de cobrar juros de mora, nos termos da lei

N.º Registo Produtor PT01103451

Este documento não serve de fatura

Elaborado por: Sandra Silva

WvDg-Processado por Programa Certificado n.º 0030/AT / GT GT.2025/177 | Os bens e/ou serviços foram colocados à disposição na data 2025-07-31 / © Cegid /

ATCUD: JJ3WZ73Y-186

ZEZEROVO - PRODUCAO AGRICOLA AVICOLA ZEZERE, S.A.

RUA EDUARDO MOTA, N.º 550

2240-518 PAIO MENDES

Contribuinte N.º: 501686460

NIB: 0033 0000 00005384079 17
IBAN: PT50 0033 0000 00005384079 17
SWIFT/BIC: BCOMPTPL

2.ª Via

Exmo.(s) Sr.(s)

I T S - INDUSTRIA TRANSF. SUBPRODUTOS S.A

Rua da Fábrica nº 53

Herdade da Palmeira

São João da Lamarosa

2100-406 Coruche

Telf.: 934238538

Guia de transporte GT GT.2025/186

Chamada para a rede fixa nacional

Chave AT: 17732416650

V/N.º Contrib.	V/Referência	Moeda	Câmbio	Data
502536870		EUR	1,000000	07/08/2025

Desc. Comercial	Desc. Fin.	Vencimento	Condição Pagamento	Cliente
0,00	0,00	07/08/2025	Pronto Pagamento	10018

Artigo	Descrição	Lote	IVA	Qtd.	Un.	Quant . E	Pr. Unitário	Desc.	Total Líquido
GA02070005	Cadaveres de Galinha Kg - 3PT5-016		23	20,000	KG		0,000	0,00	
GA02070005	Cadaveres de Galinha Kg - 3PT5-035		23	190,000	KG		0,000	0,00	
GA02070005	Cadaveres de Galinha Kg - 3PT5-043		23	160,000	KG		0,000	0,00	
GA02070005	Cadaveres de Galinha Kg - 2PT5-015		23	90,000	KG		0,000	0,00	
GA02070005	Cadaveres de Galinha Kg - 2PT5-045		23	170,000	KG		0,000	0,00	
GA02070005	Cadaveres de Galinha Kg - 2PT5-046		23	20,000	KG		0,000	0,00	
GA02070005	Cadaveres de Galinha Kg - 2PT5-059		23	10,000	KG		0,000	0,00	
GA02070005	Cadaveres de Galinha Kg - 2PT5-056		23	50,000	KG		0,000	0,00	
GA02070005	Cadaveres de Galinha Kg - 1PT5-047		23	30,000	KG		0,000	0,00	
GA02070005	Cadaveres de Galinha Kg- 1 PT5-052		23	10,000	KG		0,000	0,00	
GA02070005	Cadaveres de Galinha Kg- 0PT5-057		23	30,000	KG		0,000	0,00	
GA02070005	Cadaveres de Galinha Kg- 2PT5-049		23	60,000	KG		0,000	0,00	

"Subproduto de origem animal da categoria
M 2 (Cadáveres)"

Condições de entrega :

Após o vencimento, reservamos o direito de cobrar juros de mora, nos termos da lei

N.º Registo Produtor PT01103451

Este documento não serve de fatura

FZxn-Processado por Programa Certificado n.º 0030/AT / GT GT.2025/186 | Os bens e/ou serviços foram colocados à disposição na data 2025-08-07 / © Cegid /

Elaborado por: Rosa Alcobia

A Transportar **0,00**

ZEZEROVO - PRODUCAO AGRICOLA AVICOLA ZEZERE, S.A.

RUA EDUARDO MOTA, N.º 550

2240-518 PAIO MENDES

Contribuinte N.º: 501686460

NIB: 0033 0000 00005384079 17
IBAN: PT50 0033 0000 00005384079 17
SWIFT/BIC: BCOMPTPL

2.ª Via

Exmo.(s) Sr.(s)

I T S - INDUSTRIA TRANSF. SUBPRODUTOS S.A

Rua da Fábrica nº 53

Herdade da Palmeira

São João da Lamarosa

2100-406 Coruche

Telf.: 934238538

Guia de transporte GT GT.2025/186

Chamada para a rede fixa nacional

Chave AT: 17732416650

V/N.º Contrib.	V/Referência	Moeda	Câmbio	Data
502536870		EUR	1,000000	07/08/2025

Desc. Comercial	Desc. Fin.	Vencimento	Condição Pagamento	Cliente
0,00	0,00	07/08/2025	Pronto Pagamento	10018

Transportado **0,00**

Artigo	Descrição	Lote	IVA	Qtd.	Un.	Quant . E	Pr. Unitário	Desc.	Total Líquido

Bens colocados à disposição do adquirente em : 07/08/2025

Quadro Resumo de Impostos

Taxa/Valor	Incid./Qtd.	Total
IVA (23,00)	0,00	0,00

ATCUD: JJ3WZ73Y-186

Mercadoria/Serviços	0,00
Descontos Comerciais	0,00
Desconto Financeiro	0,00
Portes	0,00
Outros Serviços	0,00
Adiantamentos	0,00
IVA	0,00
Ecovalor	0,00
IEC	0,00
Acerto	0,00
Total (EUR)	**0,00**

Carga - Transportadora

Relvas - 2025-08-07 / 10:30

RUA EDUARDO MOTA, N.º 550

FERREIRA DO ZEZERE

2240-518 PAIO MENDES

Portugal (Santarém)

Descarga

Coruche - 2025-08-07 / 19:01

Rua da Fábrica nº 53

Herdade da Palmeira

São João da Lamarosa

2100-406 Coruche

Portugal (Santarém)

"Sobre estes preços incidem ainda os pagamentos e/ou descontos e outras contrapartidas decorrentes de todos os contratos e acordos celebrados entre as partes, nos termos do decreto-lei nº 166/2013 de 27-12"

TARAS	Produto	Entr.	Receb.	Aceite sob reserva posterior de quantidade e qualidade.
	Europalete			
	Palete não Euro			Matricula:
Ass. Cliente:				Motorista:

Assinatura do Cliente

Condições de entrega :

Após o vencimento, reservamos o direito de cobrar juros de mora, nos termos da lei

N.º Registo Produtor PT01103451

Elaborado por: Rosa Alcobia

Este documento não serve de fatura

FZxn-Processado por Programa Certificado n.º 0030/AT / GT GT.2025/186 | Os bens e/ou serviços foram colocados à disposição na data 2025-08-07 / © Cegid /

ATCUD: JJ3WZ73Y-193

ZEZEROVO - PRODUCAO AGRICOLA AVICOLA ZEZERE, S.A.

RUA EDUARDO MOTA, N.º 550

2240-518 PAIO MENDES

Contribuinte N.º: 501686460

NIB: 0033 0000 00005384079 17
IBAN: PT50 0033 0000 00005384079 17
SWIFT/BIC: BCOMPTPL

2.ª Via

Exmo.(s) Sr.(s)

I T S - INDUSTRIA TRANSF. SUBPRODUTOS S.A

Rua da Fábrica nº 53

Herdade da Palmeira

São João da Lamarosa

2100-406 Coruche

Telf.: 934238538

Guia de transporte GT GT.2025/193

Chamada para a rede fixa nacional

Chave AT: 17765342264

V/N.º Contrib.	V/Referência	Moeda	Câmbio	Data
502536870		EUR	1,000000	14/08/2025

Desc. Comercial	Desc. Fin.	Vencimento	Condição Pagamento	Cliente
0,00	0,00	14/08/2025	Pronto Pagamento	10018

Artigo	Descrição	Lote	IVA	Qtd.	Un.	Quant . E	Pr. Unitário	Desc.	Total Líquido
GA02070005	Cadaveres de Galinha Kg - 3PT5-016		23	10,000	KG		0,000	0,00	
GA02070005	Cadaveres de Galinha Kg - 3PT5-035		23	90,000	KG		0,000	0,00	
GA02070005	Cadaveres de Galinha Kg - 3PT5-043		23	400,000	KG		0,000	0,00	
GA02070005	Cadaveres de Galinha Kg - 2PT5-015		23	130,000	KG		0,000	0,00	
GA02070005	Cadaveres de Galinha Kg - 2PT5-045		23	30,000	KG		0,000	0,00	
GA02070005	Cadaveres de Galinha Kg - 2PT5-046		23	10,000	KG		0,000	0,00	
GA02070005	Cadaveres de Galinha Kg - 2PT5-059		23	50,000	KG		0,000	0,00	
GA02070005	Cadaveres de Galinha Kg - 2PT5-056		23	140,000	KG		0,000	0,00	
GA02070005	Cadaveres de Galinha Kg - 1PT5-047		23	600,000	KG		0,000	0,00	
GA02070005	Cadaveres de Galinha Kg- 1 PT5-052		23	10,000	KG		0,000	0,00	
GA02070005	Cadaveres de Galinha Kg- 0PT5-057		23	10,000	KG		0,000	0,00	
GA02070005	Cadaveres de Galinha Kg- 2PT5-049		23	110,000	KG		0,000	0,00	

"Subproduto de origem animal da categoria
M 2 (Cadáveres)"

Condições de entrega :

Após o vencimento, reservamos o direito de cobrar juros de mora, nos termos da lei

N.º Registo Produtor PT01103451

Este documento não serve de fatura

USnf-Processado por Programa Certificado n.º 0030/AT / GT GT.2025/193 | Os bens e/ou serviços foram colocados à disposição na data 2025-08-14 / © Cegid /

Elaborado por: Rosa Alcobia

A Transportar **0,00**

ZEZEROVO - PRODUCAO AGRICOLA AVICOLA ZEZERE, S.A.

RUA EDUARDO MOTA, N.º 550

2240-518 PAIO MENDES

Contribuinte N.º: 501686460

NIB: 0033 0000 00005384079 17
IBAN: PT50 0033 0000 00005384079 17
SWIFT/BIC: BCOMPTPL

2.ª Via

Exmo.(s) Sr.(s)

I T S - INDUSTRIA TRANSF. SUBPRODUTOS S.A

Rua da Fábrica nº 53

Herdade da Palmeira

São João da Lamarosa

2100-406 Coruche

Telf.: 934238538

Guia de transporte GT GT.2025/193

Chamada para a rede fixa nacional

Chave AT: 17765342264

V/N.º Contrib.	V/Referência	Moeda	Câmbio	Data
502536870		EUR	1,000000	14/08/2025

Desc. Comercial	Desc. Fin.	Vencimento	Condição Pagamento	Cliente
0,00	0,00	14/08/2025	Pronto Pagamento	10018

Transportado **0,00**

Artigo	Descrição	Lote	IVA	Qtd.	Un.	Quant . E	Pr. Unitário	Desc.	Total Líquido

Bens colocados à disposição do adquirente em : 14/08/2025

Quadro Resumo de Impostos

Taxa/Valor	Incid./Qtd.	Total
IVA (23,00)	0,00	0,00

ATCUD: JJ3WZ73Y-193

Mercadoria/Serviços	0,00
Descontos Comerciais	0,00
Desconto Financeiro	0,00
Portes	0,00
Outros Serviços	0,00
Adiantamentos	0,00
IVA	0,00
Ecovalor	0,00
IEC	0,00
Acerto	0,00
Total (EUR)	**0,00**

Carga - Transportadora

Relvas - 2025-08-14 / 11:30

RUA EDUARDO MOTA, N.º 550

FERREIRA DO ZEZERE

2240-518 PAIO MENDES

Portugal (Santarém)

Descarga

Coruche - 2025-08-14 / 19:02

Rua da Fábrica nº 53

Herdade da Palmeira

São João da Lamarosa

2100-406 Coruche

Portugal (Santarém)

"Sobre estes preços incidem ainda os pagamentos e/ou descontos e outras contrapartidas decorrentes de todos os contratos e acordos celebrados entre as partes, nos termos do decreto-lei nº 166/2013 de 27-12"

TARAS	Produto	Entr.	Receb.	Aceite sob reserva posterior de quantidade e qualidade.
	Europalete			
	Palete não Euro			Matricula:
Ass. Cliente:				Motorista:

Assinatura do Cliente

Condições de entrega :

Após o vencimento, reservamos o direito de cobrar juros de mora, nos termos da lei

N.º Registo Produtor PT01103451

Elaborado por: Rosa Alcobia

Este documento não serve de fatura

USnf-Processado por Programa Certificado n.º 0030/AT / GT GT.2025/193 | Os bens e/ou serviços foram colocados à disposição na data 2025-08-14 / © Cegid /

ATCUD: JJ3WZ73Y-201

ZEZEROVO - PRODUCAO AGRICOLA AVICOLA ZEZERE, S.A.

RUA EDUARDO MOTA, N.º 550

2240-518 PAIO MENDES

Contribuinte N.º: 501686460

NIB: 0033 0000 00005384079 17
IBAN: PT50 0033 0000 00005384079 17
SWIFT/BIC: BCOMPTPL

2.ª Via

Exmo.(s) Sr.(s)

I T S - INDUSTRIA TRANSF. SUBPRODUTOS S.A

Rua da Fábrica nº 53

Herdade da Palmeira

São João da Lamarosa

2100-406 Coruche

Telf.: 934238538

Guia de transporte GT GT.2025/201

Chamada para a rede fixa nacional

Chave AT: 17790632084

V/N.º Contrib.	V/Referência	Moeda	Câmbio	Data
502536870		EUR	1,000000	21/08/2025

Desc. Comercial	Desc. Fin.	Vencimento	Condição Pagamento	Cliente
0,00	0,00	21/08/2025	Pronto Pagamento	10018

Artigo	Descrição	Lote	IVA	Qtd.	Un.	Quant . E	Pr. Unitário	Desc.	Total Líquido
GA02070005	Cadaveres de Galinha Kg - 3PT5-016		23	80,000	KG		0,000	0,00	
GA02070005	Cadaveres de Galinha Kg - 3PT5-035		23	280,000	KG		0,000	0,00	
GA02070005	Cadaveres de Galinha Kg - 3PT5-043		23	160,000	KG		0,000	0,00	
GA02070005	Cadaveres de Galinha Kg - 2PT5-015		23	30,000	KG		0,000	0,00	
GA02070005	Cadaveres de Galinha Kg - 2PT5-045		23	70,000	KG		0,000	0,00	
GA02070005	Cadaveres de Galinha Kg - 2PT5-046		23	180,000	KG		0,000	0,00	
GA02070005	Cadaveres de Galinha Kg - 2PT5-059		23	30,000	KG		0,000	0,00	
GA02070005	Cadaveres de Galinha Kg - 2PT5-056		23	120,000	KG		0,000	0,00	
GA02070005	Cadaveres de Galinha Kg- 1 PT5-052		23	30,000	KG		0,000	0,00	
GA02070005	Cadaveres de Galinha Kg- 0PT5-057		23	50,000	KG		0,000	0,00	
GA02070005	Cadaveres de Galinha Kg- 2PT5-049		23	30,000	KG		0,000	0,00	

"Subproduto de origem animal da categoria
M 2 (Cadáveres)"

Condições de entrega :

Após o vencimento, reservamos o direito de cobrar juros de mora, nos termos da lei

N.º Registo Produtor PT01103451

Este documento não serve de fatura

Tsno-Processado por Programa Certificado n.º 0030/AT / GT GT.2025/201 | Os bens e/ou serviços foram colocados à disposição na data 2025-08-21 / © Cegid /

Elaborado por: Rosa Alcobia

A Transportar **0,00**

ZEZEROVO - PRODUCAO AGRICOLA AVICOLA ZEZERE, S.A.

RUA EDUARDO MOTA, N.º 550

2240-518 PAIO MENDES

Contribuinte N.º: 501686460

NIB: 0033 0000 00005384079 17
IBAN: PT50 0033 0000 00005384079 17
SWIFT/BIC: BCOMPTPL

2.ª Via

Exmo.(s) Sr.(s)

I T S - INDUSTRIA TRANSF. SUBPRODUTOS S.A

Rua da Fábrica nº 53

Herdade da Palmeira

São João da Lamarosa

2100-406 Coruche

Telf.: 934238538

Guia de transporte GT GT.2025/201

Chamada para a rede fixa nacional

Chave AT: 17790632084

V/N.º Contrib.	V/Referência	Moeda	Câmbio	Data
502536870		EUR	1,000000	21/08/2025

Desc. Comercial	Desc. Fin.	Vencimento	Condição Pagamento	Cliente
0,00	0,00	21/08/2025	Pronto Pagamento	10018

Transportado **0,00**

Artigo	Descrição	Lote	IVA	Qtd.	Un.	Quant . E	Pr. Unitário	Desc.	Total Líquido

Bens colocados à disposição do adquirente em : 21/08/2025

Quadro Resumo de Impostos

Taxa/Valor	Incid./Qtd.	Total
IVA (23,00)	0,00	0,00

ATCUD: JJ3WZ73Y-201

Mercadoria/Serviços	0,00
Descontos Comerciais	0,00
Desconto Financeiro	0,00
Portes	0,00
Outros Serviços	0,00
Adiantamentos	0,00
IVA	0,00
Ecovalor	0,00
IEC	0,00
Acerto	0,00
Total (EUR)	**0,00**

Carga - Transportadora

Relvas - 2025-08-21 / 10:30

RUA EDUARDO MOTA, N.º 550

FERREIRA DO ZEZERE

2240-518 PAIO MENDES

Portugal (Santarém)

Descarga

Coruche - 2025-08-21 / 19:03

Rua da Fábrica nº 53

Herdade da Palmeira

São João da Lamarosa

2100-406 Coruche

Portugal (Santarém)

TARAS	Produto	Entr.	Receb.	Aceite sob reserva posterior de quantidade e qualidade.
	Europalete			
	Palete não Euro			Matricula:
Ass. Cliente:				Motorista:

"Sobre estes preços incidem ainda os pagamentos e/ou descontos e outras contrapartidas decorrentes de todos os contratos e acordos celebrados entre as partes, nos termos do decreto-lei nº 166/2013 de 27-12"

Assinatura do Cliente

Condições de entrega :

Após o vencimento, reservamos o direito de cobrar juros de mora, nos termos da lei

N.º Registo Produtor PT01103451

Este documento não serve de fatura

Elaborado por: Rosa Alcobia

Tsno-Processado por Programa Certificado n.º 0030/AT / GT GT.2025/201 | Os bens e/ou serviços foram colocados à disposição na data 2025-08-21 / © Cegid /

ATCUD: JJ3WZ73Y-209

ZEZEROVO - PRODUCAO AGRICOLA AVICOLA ZEZERE, S.A.

RUA EDUARDO MOTA, N.º 550

2240-518 PAIO MENDES

Contribuinte N.º: 501686460

NIB: 0033 0000 00005384079 17
IBAN: PT50 0033 0000 00005384079 17
SWIFT/BIC: BCOMPTPL

2.ª Via

Exmo.(s) Sr.(s)

I T S - INDUSTRIA TRANSF. SUBPRODUTOS S.A

Rua da Fábrica nº 53

Herdade da Palmeira

São João da Lamarosa

2100-406 Coruche

Telf.: 934238538

Guia de transporte GT GT.2025/209

Chamada para a rede fixa nacional

Chave AT: 17820014499

V/N.º Contrib.	V/Referência	Moeda	Câmbio	Data
502536870		EUR	1,000000	28/08/2025

Desc. Comercial	Desc. Fin.	Vencimento	Condição Pagamento	Cliente
0,00	0,00	28/08/2025	Pronto Pagamento	10018

Artigo	Descrição	Lote	IVA	Qtd.	Un.	Quant . E	Pr. Unitário	Desc.	Total Líquido
GA02070005	Cadaveres de Galinha Kg - 3PT5-016		23	110,000	KG		0,000	0,00	
GA02070005	Cadaveres de Galinha Kg - 3PT5-035		23	240,000	KG		0,000	0,00	
GA02070005	Cadaveres de Galinha Kg - 3PT5-043		23	220,000	KG		0,000	0,00	
GA02070005	Cadaveres de Galinha Kg - 2PT5-015		23	50,000	KG		0,000	0,00	
GA02070005	Cadaveres de Galinha Kg - 2PT5-045		23	60,000	KG		0,000	0,00	
GA02070005	Cadaveres de Galinha Kg - 2PT5-046		23	210,000	KG		0,000	0,00	
GA02070005	Cadaveres de Galinha Kg - 2PT5-059		23	70,000	KG		0,000	0,00	
GA02070005	Cadaveres de Galinha Kg - 2PT5-056		23	100,000	KG		0,000	0,00	
GA02070005	Cadaveres de Galinha Kg- 1 PT5-052		23	40,000	KG		0,000	0,00	
GA02070005	Cadaveres de Galinha Kg- 0PT5-057		23	30,000	KG		0,000	0,00	
GA02070005	Cadaveres de Galinha Kg- 2PT5-049		23	110,000	KG		0,000	0,00	

"Subproduto de origem animal da categoria M 2 (Cadáveres)"

Condições de entrega :

Após o vencimento, reservamos o direito de cobrar juros de mora, nos termos da lei

N.º Registo Produtor PT01103451

Este documento não serve de fatura

Ypzu-Processado por Programa Certificado n.º 0030/AT / GT GT.2025/209 | Os bens e/ou serviços foram colocados à disposição na data 2025-08-28 / © Cegid /

Elaborado por: Rosa Alcobia

A Transportar **0,00**

ZEZEROVO - PRODUCAO AGRICOLA AVICOLA ZEZERE, S.A.

RUA EDUARDO MOTA, N.º 550

2240-518 PAIO MENDES

Contribuinte N.º: 501686460

NIB: 0033 0000 00005384079 17
IBAN: PT50 0033 0000 00005384079 17
SWIFT/BIC: BCOMPTPL

2.ª Via

Exmo.(s) Sr.(s)

I T S - INDUSTRIA TRANSF. SUBPRODUTOS S.A

Rua da Fábrica nº 53

Herdade da Palmeira

São João da Lamarosa

2100-406 Coruche

Telf.: 934238538

Guia de transporte GT GT.2025/209

Chamada para a rede fixa nacional

Chave AT: 17820014499

V/N.º Contrib.	V/Referência	Moeda	Câmbio	Data
502536870		EUR	1,000000	28/08/2025

Desc. Comercial	Desc. Fin.	Vencimento	Condição Pagamento	Cliente
0,00	0,00	28/08/2025	Pronto Pagamento	10018

Transportado **0,00**

Artigo	Descrição	Lote	IVA	Qtd.	Un.	Quant . E	Pr. Unitário	Desc.	Total Líquido

Bens colocados à disposição do adquirente em : 28/08/2025

Quadro Resumo de Impostos

Taxa/Valor	Incid./Qtd.	Total
IVA (23,00)	0,00	0,00

ATCUD: JJ3WZ73Y-209

Mercadoria/Serviços	0,00
Descontos Comerciais	0,00
Desconto Financeiro	0,00
Portes	0,00
Outros Serviços	0,00
Adiantamentos	0,00
IVA	0,00
Ecovalor	0,00
IEC	0,00
Acerto	0,00
Total (EUR)	**0,00**

Carga - Transportadora

Relvas - 2025-08-28 / 10:35

RUA EDUARDO MOTA, N.º 550

FERREIRA DO ZEZERE

2240-518 PAIO MENDES

Portugal (Santarém)

Descarga

Coruche - 2025-08-28 / 23:01

Rua da Fábrica nº 53

Herdade da Palmeira

São João da Lamarosa

2100-406 Coruche

Portugal (Santarém)

"Sobre estes preços incidem ainda os pagamentos e/ou descontos e outras contrapartidas decorrentes de todos os contratos e acordos celebrados entre as partes, nos termos do decreto-lei nº 166/2013 de 27-12"

TARAS	Produto	Entr.	Receb.	Aceite sob reserva posterior de quantidade e qualidade.
	Europalete			
	Palete não Euro			Matricula:
Ass. Cliente:				Motorista:

Assinatura do Cliente

Condições de entrega :

Após o vencimento, reservamos o direito de cobrar juros de mora, nos termos da lei

N.º Registo Produtor PT01103451

Este documento não serve de fatura

Elaborado por: Rosa Alcobia

Ypzu-Processado por Programa Certificado n.º 0030/AT / GT GT.2025/209 | Os bens e/ou serviços foram colocados à disposição na data 2025-08-28 / © Cegid /

ATCUD: JJ3WZ73Y-215

ZEZEROVO - PRODUCAO AGRICOLA AVICOLA ZEZERE, S.A.

RUA EDUARDO MOTA, N.º 550

2240-518 PAIO MENDES

Contribuinte N.º: 501686460

NIB: 0033 0000 00005384079 17
IBAN: PT50 0033 0000 00005384079 17
SWIFT/BIC: BCOMPTPL

2.ª Via

Exmo.(s) Sr.(s)

I T S - INDUSTRIA TRANSF. SUBPRODUTOS S.A

Rua da Fábrica nº 53

Herdade da Palmeira

São João da Lamarosa

2100-406 Coruche

Telf.: 934238538

Guia de transporte GT GT.2025/215

Chamada para a rede fixa nacional

Chave AT: 17851547111

V/N.º Contrib.	V/Referência	Moeda	Câmbio	Data
502536870		EUR	1,000000	04/09/2025

Desc. Comercial	Desc. Fin.	Vencimento	Condição Pagamento	Cliente
0,00	0,00	04/09/2025	Pronto Pagamento	10018

Artigo	Descrição	Lote	IVA	Qtd.	Un.	Quant . E	Pr. Unitário	Desc.	Total Líquido
GA02070005	Cadaveres de Galinha Kg - 3PT5-016		23	30,000	KG		0,000	0,00	
GA02070005	Cadaveres de Galinha Kg - 3PT5-035		23	160,000	KG		0,000	0,00	
GA02070005	Cadaveres de Galinha Kg - 3PT5-043		23	80,000	KG		0,000	0,00	
GA02070005	Cadaveres de Galinha Kg - 2PT5-015		23	130,000	KG		0,000	0,00	
GA02070005	Cadaveres de Galinha Kg - 2PT5-045		23	70,000	KG		0,000	0,00	
GA02070005	Cadaveres de Galinha Kg - 2PT5-046		23	30,000	KG		0,000	0,00	
GA02070005	Cadaveres de Galinha Kg - 2PT5-059		23	40,000	KG		0,000	0,00	
GA02070005	Cadaveres de Galinha Kg - 2PT5-056		23	40,000	KG		0,000	0,00	
GA02070005	Cadaveres de Galinha Kg- 1 PT5-052		23	20,000	KG		0,000	0,00	
GA02070005	Cadaveres de Galinha Kg- 0PT5-057		23	20,000	KG		0,000	0,00	
GA02070005	Cadaveres de Galinha Kg- 2PT5-049		23	70,000	KG		0,000	0,00	

"Subproduto de origem animal da categoria
M 2 (Cadáveres)"

Condições de entrega :

Após o vencimento, reservamos o direito de cobrar juros de mora, nos termos da lei

N.º Registo Produtor PT01103451

Este documento não serve de fatura

LggP-Processado por Programa Certificado n.º 0030/AT / GT GT.2025/215 | Os bens e/ou serviços foram colocados à disposição na data 2025-09-04 / © Cegid /

Elaborado por: Rosa Alcobia

A Transportar **0,00**

ZEZEROVO - PRODUCAO AGRICOLA AVICOLA ZEZERE, S.A.

RUA EDUARDO MOTA, N.º 550

2240-518 PAIO MENDES

Contribuinte N.º: 501686460

NIB: 0033 0000 00005384079 17
IBAN: PT50 0033 0000 00005384079 17
SWIFT/BIC: BCOMPTPL

2.ª Via

Exmo.(s) Sr.(s)

I T S - INDUSTRIA TRANSF. SUBPRODUTOS S.A

Rua da Fábrica nº 53

Herdade da Palmeira

São João da Lamarosa

2100-406 Coruche

Telf.: 934238538

Guia de transporte GT GT.2025/215

Chamada para a rede fixa nacional

Chave AT: 17851547111

V/N.º Contrib.	V/Referência	Moeda	Câmbio	Data
502536870		EUR	1,000000	04/09/2025

Desc. Comercial	Desc. Fin.	Vencimento	Condição Pagamento	Cliente
0,00	0,00	04/09/2025	Pronto Pagamento	10018

Transportado **0,00**

Artigo	Descrição	Lote	IVA	Qtd.	Un.	Quant . E	Pr. Unitário	Desc.	Total Líquido

Bens colocados à disposição do adquirente em : 04/09/2025

Quadro Resumo de Impostos

Taxa/Valor	Incid./Qtd.	Total
IVA (23,00)	0,00	0,00

ATCUD: JJ3WZ73Y-215

Mercadoria/Serviços	0,00
Descontos Comerciais	0,00
Desconto Financeiro	0,00
Portes	0,00
Outros Serviços	0,00
Adiantamentos	0,00
IVA	0,00
Ecovalor	0,00
IEC	0,00
Acerto	0,00
Total (EUR)	**0,00**

Carga - Transportadora

Relvas - 2025-09-04 / 10:00

RUA EDUARDO MOTA, N.º 550

FERREIRA DO ZEZERE

2240-518 PAIO MENDES

Portugal (Santarém)

Descarga

Coruche - 2025-09-04 / 19:01

Rua da Fábrica nº 53

Herdade da Palmeira

São João da Lamarosa

2100-406 Coruche

Portugal (Santarém)

"Sobre estes preços incidem ainda os pagamentos e/ou descontos e outras contrapartidas decorrentes de todos os contratos e acordos celebrados entre as partes, nos termos do decreto-lei nº 166/2013 de 27-12"

TARAS	Produto	Entr.	Receb.	Aceite sob reserva posterior de quantidade e qualidade.
	Europalete			
	Palete não Euro			Matricula:
Ass. Cliente:				Motorista:

Assinatura do Cliente

Condições de entrega :

Após o vencimento, reservamos o direito de cobrar juros de mora, nos termos da lei

N.º Registo Produtor PT01103451

Elaborado por: Rosa Alcobia

Este documento não serve de fatura

LggP-Processado por Programa Certificado n.º 0030/AT / GT GT.2025/215 | Os bens e/ou serviços foram colocados à disposição na data 2025-09-04 / © Cegid /

ATCUD: JJ3WZ73Y-222

ZEZEROVO - PRODUCAO AGRICOLA AVICOLA ZEZERE, S.A.

RUA EDUARDO MOTA, N.º 550

2240-518 PAIO MENDES

Contribuinte N.º: 501686460

NIB: 0033 0000 00005384079 17
IBAN: PT50 0033 0000 00005384079 17
SWIFT/BIC: BCOMPTPL

2.ª Via

Exmo.(s) Sr.(s)

I T S - INDUSTRIA TRANSF. SUBPRODUTOS S.A

Rua da Fábrica nº 53

Herdade da Palmeira

São João da Lamarosa

2100-406 Coruche

Telf.: 934238538

Guia de transporte GT GT.2025/222

Chamada para a rede fixa nacional

Chave AT: 17885081131

V/N.º Contrib.	V/Referência	Moeda	Câmbio	Data
502536870		EUR	1,000000	11/09/2025

Desc. Comercial	Desc. Fin.	Vencimento	Condição Pagamento	Cliente
0,00	0,00	11/09/2025	Pronto Pagamento	10018

Artigo	Descrição	Lote	IVA	Qtd.	Un.	Quant . E	Pr. Unitário	Desc.	Total Líquido
GA02070005	Cadaveres de Galinha Kg - 3PT5-016		23	30,000	KG		0,000	0,00	
GA02070005	Cadaveres de Galinha Kg - 3PT5-035		23	130,000	KG		0,000	0,00	
GA02070005	Cadaveres de Galinha Kg - 3PT5-043		23	20,000	KG		0,000	0,00	
GA02070005	Cadaveres de Galinha Kg - 2PT5-015		23	110,000	KG		0,000	0,00	
GA02070005	Cadaveres de Galinha Kg - 2PT5-045		23	400,000	KG		0,000	0,00	
GA02070005	Cadaveres de Galinha Kg - 2PT5-046		23	80,000	KG		0,000	0,00	
GA02070005	Cadaveres de Galinha Kg - 2PT5-059		23	20,000	KG		0,000	0,00	
GA02070005	Cadaveres de Galinha Kg - 2PT5-056		23	70,000	KG		0,000	0,00	
GA02070005	Cadaveres de Galinha Kg- 1 PT5-052		23	30,000	KG		0,000	0,00	
GA02070005	Cadaveres de Galinha Kg- 2PT5-049		23	60,000	KG		0,000	0,00	
	"Subproduto de origem animal da categoria M 2 (Cadáveres)"								

Condições de entrega :

Após o vencimento, reservamos o direito de cobrar juros de mora, nos termos da lei

N.º Registo Produtor PT01103451

Este documento não serve de fatura

drkh-Processado por Programa Certificado n.º 0030/AT / GT GT.2025/222 | Os bens e/ou serviços foram colocados à disposição na data 2025-09-11 / © Cegid /

Elaborado por: Rosa Alcobia

A Transportar **0,00**

ATCUD: JJ3WZ73Y-222

ZEZEROVO - PRODUCAO AGRICOLA AVICOLA ZEZERE, S.A.

RUA EDUARDO MOTA, N.º 550

2240-518 PAIO MENDES

Contribuinte N.º: 501686460

NIB: 0033 0000 00005384079 17
IBAN: PT50 0033 0000 00005384079 17
SWIFT/BIC: BCOMPTPL

2.ª Via

Exmo.(s) Sr.(s)

I T S - INDUSTRIA TRANSF. SUBPRODUTOS S.A

Rua da Fábrica nº 53

Herdade da Palmeira

São João da Lamarosa

2100-406 Coruche

Telf.: 934238538

Guia de transporte GT GT.2025/222

Chamada para a rede fixa nacional

Chave AT: 17885081131

V/N.º Contrib.	V/Referência	Moeda	Câmbio	Data
502536870		EUR	1,000000	11/09/2025

Desc. Comercial	Desc. Fin.	Vencimento	Condição Pagamento	Cliente
0,00	0,00	11/09/2025	Pronto Pagamento	10018

Transportado **0,00**

Artigo	Descrição	Lote	IVA	Qtd.	Un.	Quant . E	Pr. Unitário	Desc.	Total Líquido

Bens colocados à disposição do adquirente em : 11/09/2025

Quadro Resumo de Impostos

Taxa/Valor	Incid./Qtd.	Total
IVA (23,00)	0,00	0,00

ATCUD: JJ3WZ73Y-222

Mercadoria/Serviços	0,00
Descontos Comerciais	0,00
Desconto Financeiro	0,00
Portes	0,00
Outros Serviços	0,00
Adiantamentos	0,00
IVA	0,00
Ecovalor	0,00
IEC	0,00
Acerto	0,00
Total (EUR)	**0,00**

Carga - Transportadora

Relvas - 2025-09-11 / 10:00

RUA EDUARDO MOTA, N.º 550

FERREIRA DO ZEZERE

2240-518 PAIO MENDES

Portugal (Santarém)

Descarga

Coruche - 2025-09-11 / 19:01

Rua da Fábrica nº 53

Herdade da Palmeira

São João da Lamarosa

2100-406 Coruche

Portugal (Santarém)

"Sobre estes preços incidem ainda os pagamentos e/ou descontos e outras contrapartidas decorrentes de todos os contratos e acordos celebrados entre as partes, nos termos do decreto-lei nº 166/2013 de 27-12"

TARAS	Produto	Entr.	Receb.	Aceite sob reserva posterior de quantidade e qualidade.
	Europalete			
	Palete não Euro			Matricula:
Ass. Cliente:				Motorista:

Assinatura do Cliente

Condições de entrega :

Após o vencimento, reservamos o direito de cobrar juros de mora, nos termos da lei

N.º Registo Produtor PT01103451

Elaborado por: Rosa Alcobia

Este documento não serve de fatura

drkh-Processado por Programa Certificado n.º 0030/AT / GT GT.2025/222 | Os bens e/ou serviços foram colocados à disposição na data 2025-09-11 / © Cegid /

ATCUD: JJ3WZ73Y-229

ZEZEROVO - PRODUCAO AGRICOLA AVICOLA ZEZERE, S.A.

RUA EDUARDO MOTA, N.º 550

2240-518 PAIO MENDES

Contribuinte N.º: 501686460

NIB: 0033 0000 00005384079 17
IBAN: PT50 0033 0000 00005384079 17
SWIFT/BIC: BCOMPTPL

2.ª Via

Exmo.(s) Sr.(s)

I T S - INDUSTRIA TRANSF. SUBPRODUTOS S.A

Rua da Fábrica nº 53

Herdade da Palmeira

São João da Lamarosa

2100-406 Coruche

Telf.: 934238538

Guia de transporte GT GT.2025/229

Chamada para a rede fixa nacional

Chave AT: 17919688718

V/N.º Contrib.	V/Referência	Moeda	Câmbio	Data
502536870		EUR	1,000000	18/09/2025

Desc. Comercial	Desc. Fin.	Vencimento	Condição Pagamento	Cliente
0,00	0,00	18/09/2025	Pronto Pagamento	10018

Artigo	Descrição	Lote	IVA	Qtd.	Un.	Quant . E	Pr. Unitário	Desc.	Total Líquido
GA02070005	Cadaveres de Galinha Kg - 3PT5-016		23	10,000	KG		0,000	0,00	
GA02070005	Cadaveres de Galinha Kg - 3PT5-035		23	120,000	KG		0,000	0,00	
GA02070005	Cadaveres de Galinha Kg - 3PT5-043		23	300,000	KG		0,000	0,00	
GA02070005	Cadaveres de Galinha Kg - 2PT5-015		23	40,000	KG		0,000	0,00	
GA02070005	Cadaveres de Galinha Kg - 2PT5-045		23	40,000	KG		0,000	0,00	
GA02070005	Cadaveres de Galinha Kg - 2PT5-046		23	40,000	KG		0,000	0,00	
GA02070005	Cadaveres de Galinha Kg - 2PT5-059		23	30,000	KG		0,000	0,00	
GA02070005	Cadaveres de Galinha Kg - 2PT5-056		23	100,000	KG		0,000	0,00	
GA02070005	Cadaveres de Galinha Kg- 1 PT5-052		23	50,000	KG		0,000	0,00	
GA02070005	Cadaveres de Galinha Kg- 2PT5-049		23	20,000	KG		0,000	0,00	

"Subproduto de origem animal da categoria
M 2 (Cadáveres)"

Condições de entrega :

Após o vencimento, reservamos o direito de cobrar juros de mora, nos termos da lei

N.º Registo Produtor PT01103451

Este documento não serve de fatura

fc7G-Processado por Programa Certificado n.º 0030/AT / GT GT.2025/229 | Os bens e/ou serviços foram colocados à disposição na data 2025-09-18 / © Cegid /

Elaborado por: Sandra Silva

A Transportar **0,00**

ZEZEROVO - PRODUCAO AGRICOLA AVICOLA ZEZERE, S.A.

RUA EDUARDO MOTA, N.º 550

2240-518 PAIO MENDES

Contribuinte N.º: 501686460

NIB: 0033 0000 00005384079 17
IBAN: PT50 0033 0000 00005384079 17
SWIFT/BIC: BCOMPTPL

2.ª Via

Exmo.(s) Sr.(s)

I T S - INDUSTRIA TRANSF. SUBPRODUTOS S.A

Rua da Fábrica nº 53

Herdade da Palmeira

São João da Lamarosa

2100-406 Coruche

Telf.: 934238538

Guia de transporte GT GT.2025/229

Chamada para a rede fixa nacional

Chave AT: 17919688718

V/N.º Contrib.	V/Referência	Moeda	Câmbio	Data
502536870		EUR	1,000000	18/09/2025

Desc. Comercial	Desc. Fin.	Vencimento	Condição Pagamento	Cliente
0,00	0,00	18/09/2025	Pronto Pagamento	10018

Transportado **0,00**

Artigo	Descrição	Lote	IVA	Qtd.	Un.	Quant . E	Pr. Unitário	Desc.	Total Líquido

Bens colocados à disposição do adquirente em : 18/09/2025

Quadro Resumo de Impostos

Taxa/Valor	Incid./Qtd.	Total
IVA (23,00)	0,00	0,00

ATCUD: JJ3WZ73Y-229

Mercadoria/Serviços	0,00
Descontos Comerciais	0,00
Desconto Financeiro	0,00
Portes	0,00
Outros Serviços	0,00
Adiantamentos	0,00
IVA	0,00
Ecovalor	0,00
IEC	0,00
Acerto	0,00
Total (EUR)	**0,00**

Carga - Transportadora

Relvas - 2025-09-18 / 09:50

RUA EDUARDO MOTA, N.º 550

FERREIRA DO ZEZERE

2240-518 PAIO MENDES

Portugal (Santarém)

Descarga

Coruche - 2025-09-18 / 19:02

Rua da Fábrica nº 53

Herdade da Palmeira

São João da Lamarosa

2100-406 Coruche

Portugal (Santarém)

"Sobre estes preços incidem ainda os pagamentos e/ou descontos e outras contrapartidas decorrentes de todos os contratos e acordos celebrados entre as partes, nos termos do decreto-lei nº 166/2013 de 27-12"

TARAS	Produto	Entr.	Receb.	Aceite sob reserva posterior de quantidade e qualidade.
	Europalete			
	Palete não Euro			Matricula:
Ass. Cliente:				Motorista:

Assinatura do Cliente

Condições de entrega :

Após o vencimento, reservamos o direito de cobrar juros de mora, nos termos da lei

N.º Registo Produtor PT01103451

Este documento não serve de fatura

Elaborado por: Sandra Silva

fc7G-Processado por Programa Certificado n.º 0030/AT / GT GT.2025/229 | Os bens e/ou serviços foram colocados à disposição na data 2025-09-18 / © Cegid /

ATCUD: JJ3WZ73Y-238

ZEZEROVO - PRODUCAO AGRICOLA AVICOLA ZEZERE, S.A.

RUA EDUARDO MOTA, N.º 550

2240-518 PAIO MENDES

Contribuinte N.º: 501686460

NIB: 0033 0000 00005384079 17
IBAN: PT50 0033 0000 00005384079 17
SWIFT/BIC: BCOMPTPL

2.ª Via

Exmo.(s) Sr.(s)

I T S - INDUSTRIA TRANSF. SUBPRODUTOS S.A

Rua da Fábrica nº 53

Herdade da Palmeira

São João da Lamarosa

2100-406 Coruche

Telf.: 934238538

Guia de transporte GT GT.2025/238

Chamada para a rede fixa nacional

Chave AT: 17956478071

V/N.º Contrib.	V/Referência	Moeda	Câmbio	Data
502536870		EUR	1,000000	25/09/2025

Desc. Comercial	Desc. Fin.	Vencimento	Condição Pagamento	Cliente
0,00	0,00	25/09/2025	Pronto Pagamento	10018

Artigo	Descrição	Lote	IVA	Qtd.	Un.	Quant . E	Pr. Unitário	Desc.	Total Líquido
GA02070005	Cadaveres de Galinha Kg - 3PT5-016		23	30,000	KG		0,000	0,00	
GA02070005	Cadaveres de Galinha Kg - 3PT5-035		23	80,000	KG		0,000	0,00	
GA02070005	Cadaveres de Galinha Kg - 3PT5-043		23	120,000	KG		0,000	0,00	
GA02070005	Cadaveres de Galinha Kg - 2PT5-015		23	20,000	KG		0,000	0,00	
GA02070005	Cadaveres de Galinha Kg - 2PT5-045		23	90,000	KG		0,000	0,00	
GA02070005	Cadaveres de Galinha Kg - 2PT5-046		23	60,000	KG		0,000	0,00	
GA02070005	Cadaveres de Galinha Kg - 2PT5-059		23	60,000	KG		0,000	0,00	
GA02070005	Cadaveres de Galinha Kg - 2PT5-056		23	100,000	KG		0,000	0,00	
GA02070005	Cadaveres de Galinha Kg- 1 PT5-052		23	10,000	KG		0,000	0,00	
GA02070005	Cadaveres de Galinha Kg- 2PT5-049		23	40,000	KG		0,000	0,00	

"Subproduto de origem animal da categoria
M 2 (Cadáveres)"

Condições de entrega :

Após o vencimento, reservamos o direito de cobrar juros de mora, nos termos da lei

N.º Registo Produtor PT01103451

Este documento não serve de fatura

Elaborado por: Rosa Alcobia

GsI1-Processado por Programa Certificado n.º 0030/AT / GT GT.2025/238 | Os bens e/ou serviços foram colocados à disposição na data 2025-09-25 / © Cegid /

A Transportar **0,00**

ZEZEROVO - PRODUCAO AGRICOLA AVICOLA ZEZERE, S.A.

RUA EDUARDO MOTA, N.º 550

2240-518 PAIO MENDES

Contribuinte N.º: 501686460

NIB: 0033 0000 00005384079 17
IBAN: PT50 0033 0000 00005384079 17
SWIFT/BIC: BCOMPTPL

2.ª Via

Exmo.(s) Sr.(s)

I T S - INDUSTRIA TRANSF. SUBPRODUTOS S.A

Rua da Fábrica nº 53

Herdade da Palmeira

São João da Lamarosa

2100-406 Coruche

Telf.: 934238538

Guia de transporte GT GT.2025/238

Chamada para a rede fixa nacional

Chave AT: 17956478071

V/N.º Contrib.	V/Referência	Moeda	Câmbio	Data
502536870		EUR	1,000000	25/09/2025

Desc. Comercial	Desc. Fin.	Vencimento	Condição Pagamento	Cliente
0,00	0,00	25/09/2025	Pronto Pagamento	10018

Transportado **0,00**

Artigo	Descrição	Lote	IVA	Qtd.	Un.	Quant . E	Pr. Unitário	Desc.	Total Líquido

Bens colocados à disposição do adquirente em : 25/09/2025

Quadro Resumo de Impostos

Taxa/Valor	Incid./Qtd.	Total
IVA (23,00)	0,00	0,00

ATCUD: JJ3WZ73Y-238

Mercadoria/Serviços	0,00
Descontos Comerciais	0,00
Desconto Financeiro	0,00
Portes	0,00
Outros Serviços	0,00
Adiantamentos	0,00
IVA	0,00
Ecovalor	0,00
IEC	0,00
Acerto	0,00
Total (EUR)	**0,00**

Carga - Transportadora

Relvas - 2025-09-25 / 10:30

RUA EDUARDO MOTA, N.º 550

FERREIRA DO ZEZERE

2240-518 PAIO MENDES

Portugal (Santarém)

Descarga

Coruche - 2025-09-25 / 19:03

Rua da Fábrica nº 53

Herdade da Palmeira

São João da Lamarosa

2100-406 Coruche

Portugal (Santarém)

"Sobre estes preços incidem ainda os pagamentos e/ou descontos e outras contrapartidas decorrentes de todos os contratos e acordos celebrados entre as partes, nos termos do decreto-lei nº 166/2013 de 27-12"

TARAS	Produto	Entr.	Receb.	Aceite sob reserva posterior de quantidade e qualidade.
	Europalete			
	Palete não Euro			Matricula:
Ass. Cliente:				Motorista:

Assinatura do Cliente

Condições de entrega :

Após o vencimento, reservamos o direito de cobrar juros de mora, nos termos da lei

N.º Registo Produtor PT01103451

Este documento não serve de fatura

Elaborado por: Rosa Alcobia

GsI1-Processado por Programa Certificado n.º 0030/AT / GT GT.2025/238 | Os bens e/ou serviços foram colocados à disposição na data 2025-09-25 / © Cegid /

ATCUD: JJ3WZ73Y-246

ZEZEROVO - PRODUCAO AGRICOLA AVICOLA ZEZERE, S.A.

RUA EDUARDO MOTA, N.º 550

2240-518 PAIO MENDES

Contribuinte N.º: 501686460

NIB: 0033 0000 00005384079 17
IBAN: PT50 0033 0000 00005384079 17
SWIFT/BIC: BCOMPTPL

2.ª Via

Exmo.(s) Sr.(s)

I T S - INDUSTRIA TRANSF. SUBPRODUTOS S.A

Rua da Fábrica nº 53

Herdade da Palmeira

São João da Lamarosa

2100-406 Coruche

Telf.: 934238538

Guia de transporte GT GT.2025/246

Chamada para a rede fixa nacional

Chave AT: 17991998043

V/N.º Contrib.	V/Referência	Moeda	Câmbio	Data
502536870		EUR	1,000000	02/10/2025

Desc. Comercial	Desc. Fin.	Vencimento	Condição Pagamento	Cliente
0,00	0,00	02/10/2025	Pronto Pagamento	10018

Artigo	Descrição	Lote	IVA	Qtd.	Un.	Quant . E	Pr. Unitário	Desc.	Total Líquido
GA02070005	Cadaveres de Galinha Kg - 3PT5-016		23	10,000	KG		0,000	0,00	
GA02070005	Cadaveres de Galinha Kg - 3PT5-035		23	70,000	KG		0,000	0,00	
GA02070005	Cadaveres de Galinha Kg - 3PT5-043		23	170,000	KG		0,000	0,00	
GA02070005	Cadaveres de Galinha Kg - 2PT5-015		23	90,000	KG		0,000	0,00	
GA02070005	Cadaveres de Galinha Kg - 2PT5-045		23	130,000	KG		0,000	0,00	
GA02070005	Cadaveres de Galinha Kg - 2PT5-046		23	10,000	KG		0,000	0,00	
GA02070005	Cadaveres de Galinha Kg - 2PT5-059		23	30,000	KG		0,000	0,00	
GA02070005	Cadaveres de Galinha Kg - 2PT5-056		23	80,000	KG		0,000	0,00	
GA02070005	Cadaveres de Galinha Kg- 1 PT5-052		23	50,000	KG		0,000	0,00	
GA02070005	Cadaveres de Galinha Kg- 2PT5-049		23	10,000	KG		0,000	0,00	
GA02070005	Cadaveres de Galinha Kg- 1PT5-047		23	10,000	KG		0,000	0,00	
GA02070005	Cadaveres de Galinha Kg- 0PT5-057		23	10,000	KG		0,000	0,00	

"Subproduto de origem animal da categoria M 2 (Cadáveres)"

Condições de entrega :

Após o vencimento, reservamos o direito de cobrar juros de mora, nos termos da lei

N.º Registo Produtor PT01103451

Este documento não serve de fatura

Elaborado por: Rosa Alcobia

K25u-Processado por Programa Certificado n.º 0030/AT / GT GT.2025/246 | Os bens e/ou serviços foram colocados à disposição na data 2025-10-02 / © PRIMAVERA BSS /

A Transportar **0,00**

ZEZEROVO - PRODUCAO AGRICOLA AVICOLA ZEZERE, S.A.

RUA EDUARDO MOTA, N.º 550

2240-518 PAIO MENDES

Contribuinte N.º: 501686460

NIB: 0033 0000 00005384079 17
IBAN: PT50 0033 0000 00005384079 17
SWIFT/BIC: BCOMPTPL

2.ª Via

Exmo.(s) Sr.(s)

I T S - INDUSTRIA TRANSF. SUBPRODUTOS S.A

Rua da Fábrica nº 53

Herdade da Palmeira

São João da Lamarosa

2100-406 Coruche

Telf.: 934238538

Guia de transporte GT GT.2025/246

Chamada para a rede fixa nacional

Chave AT: 17991998043

V/N.º Contrib.	V/Referência	Moeda	Câmbio	Data
502536870		EUR	1,000000	02/10/2025

Desc. Comercial	Desc. Fin.	Vencimento	Condição Pagamento	Cliente
0,00	0,00	02/10/2025	Pronto Pagamento	10018

Transportado **0,00**

Artigo	Descrição	Lote	IVA	Qtd.	Un.	Quant . E	Pr. Unitário	Desc.	Total Líquido

Bens colocados à disposição do adquirente em : 02/10/2025

Quadro Resumo de Impostos

Taxa/Valor	Incid./Qtd.	Total
IVA (23,00)	0,00	0,00

ATCUD: JJ3WZ73Y-246

Mercadoria/Serviços	0,00
Descontos Comerciais	0,00
Desconto Financeiro	0,00
Portes	0,00
Outros Serviços	0,00
Adiantamentos	0,00
IVA	0,00
Ecovalor	0,00
IEC	0,00
Acerto	0,00
Total (EUR)	**0,00**

Carga - Transportadora

Relvas - 2025-10-02 / 10:30

RUA EDUARDO MOTA, N.º 550

FERREIRA DO ZEZERE

2240-518 PAIO MENDES

Portugal (Santarém)

Descarga

Coruche - 2025-10-02 / 19:04

Rua da Fábrica nº 53

Herdade da Palmeira

São João da Lamarosa

2100-406 Coruche

Portugal (Santarém)

"Sobre estes preços incidem ainda os pagamentos e/ou descontos e outras contrapartidas decorrentes de todos os contratos e acordos celebrados entre as partes, nos termos do decreto-lei nº 166/2013 de 27-12"

TARAS	Produto	Entr.	Receb.	Aceite sob reserva posterior de quantidade e qualidade.
	Europalete			
	Palete não Euro			Matricula:
Ass. Cliente:				Motorista:

Assinatura do Cliente

Condições de entrega :

Após o vencimento, reservamos o direito de cobrar juros de mora, nos termos da lei

N.º Registo Produtor PT01103451

Este documento não serve de fatura

Elaborado por: Rosa Alcobia

K25u-Processado por Programa Certificado n.º 0030/AT / GT GT.2025/246 | Os bens e/ou serviços foram colocados à disposição na data 2025-10-02 / © PRIMAVERA BSS /

ATCUD: JJ3WZ73Y-249

ZEZEROVO - PRODUCAO AGRICOLA AVICOLA ZEZERE, S.A.

RUA EDUARDO MOTA, N.º 550

2240-518 PAIO MENDES

Contribuinte N.º: 501686460

NIB: 0033 0000 00005384079 17
IBAN: PT50 0033 0000 00005384079 17
SWIFT/BIC: BCOMPTPL

2.ª Via

Exmo.(s) Sr.(s)

I T S - INDUSTRIA TRANSF. SUBPRODUTOS S.A

Rua da Fábrica nº 53

Herdade da Palmeira

São João da Lamarosa

2100-406 Coruche

Telf.: 934238538

Guia de transporte GT GT.2025/249

Chamada para a rede fixa nacional

Chave AT: 18132977977

V/N.º Contrib.	V/Referência	Moeda	Câmbio	Data
502536870		EUR	1,000000	30/10/2025

Desc. Comercial	Desc. Fin.	Vencimento	Condição Pagamento	Cliente
0,00	0,00	30/10/2025	Pronto Pagamento	10018

Artigo	Descrição	Lote	IVA	Qtd.	Un.	Quant . E	Pr. Unitário	Desc.	Total Líquido
GA02070005	Cadaveres de Galinha Kg - 3PT5-016		23	60,000	KG		0,000	0,00	
GA02070005	Cadaveres de Galinha Kg - 3PT5-035		23	30,000	KG		0,000	0,00	
GA02070005	Cadaveres de Galinha Kg - 3PT5-043		23	30,000	KG		0,000	0,00	
GA02070005	Cadaveres de Galinha Kg - 2PT5-015		23	40,000	KG		0,000	0,00	
GA02070005	Cadaveres de Galinha Kg - 2PT5-045		23	480,000	KG		0,000	0,00	
GA02070005	Cadaveres de Galinha Kg - 2PT5-046		23	260,000	KG		0,000	0,00	
GA02070005	Cadaveres de Galinha Kg - 2PT5-059		23	20,000	KG		0,000	0,00	
GA02070005	Cadaveres de Galinha Kg - 2PT5-056		23	30,000	KG		0,000	0,00	
GA02070005	Cadaveres de Galinha Kg- 1 PT5-052		23	30,000	KG		0,000	0,00	
GA02070005	Cadaveres de Galinha Kg- 2PT5-049		23	230,000	KG		0,000	0,00	
GA02070005	Cadaveres de Galinha Kg- 1PT5-047		23	20,000	KG		0,000	0,00	
GA02070005	Cadaveres de Galinha Kg- 0PT5-057		23	10,000	KG		0,000	0,00	

"Subproduto de origem animal da categoria M 2 (Cadáveres)"

Condições de entrega :

Após o vencimento, reservamos o direito de cobrar juros de mora, nos termos da lei

N.º Registo Produtor PT01103451

Este documento não serve de fatura

faMJ-Processado por Programa Certificado n.º 0030/AT / GT GT.2025/249 | Os bens e/ou serviços foram colocados à disposição na data 2025-10-30 / © PRIMAVERA BSS /

Elaborado por: Sandra Silva

A Transportar **0,00**

ZEZEROVO - PRODUCAO AGRICOLA AVICOLA ZEZERE, S.A.

RUA EDUARDO MOTA, N.º 550

2240-518 PAIO MENDES

Contribuinte N.º: 501686460

NIB: 0033 0000 00005384079 17
IBAN: PT50 0033 0000 00005384079 17
SWIFT/BIC: BCOMPTPL

2.ª Via

Exmo.(s) Sr.(s)

I T S - INDUSTRIA TRANSF. SUBPRODUTOS S.A

Rua da Fábrica nº 53

Herdade da Palmeira

São João da Lamarosa

2100-406 Coruche

Telf.: 934238538

Guia de transporte GT GT.2025/249

Chamada para a rede fixa nacional

Chave AT: 18132977977

V/N.º Contrib.	V/Referência	Moeda	Câmbio	Data
502536870		EUR	1,000000	30/10/2025

Desc. Comercial	Desc. Fin.	Vencimento	Condição Pagamento	Cliente
0,00	0,00	30/10/2025	Pronto Pagamento	10018

Transportado **0,00**

Artigo	Descrição	Lote	IVA	Qtd.	Un.	Quant . E	Pr. Unitário	Desc.	Total Líquido

Bens colocados à disposição do adquirente em : 30/10/2025

Quadro Resumo de Impostos

Taxa/Valor	Incid./Qtd.	Total
IVA (23,00)	0,00	0,00

ATCUD: JJ3WZ73Y-249

Mercadoria/Serviços	0,00
Descontos Comerciais	0,00
Desconto Financeiro	0,00
Portes	0,00
Outros Serviços	0,00
Adiantamentos	0,00
IVA	0,00
Ecovalor	0,00
IEC	0,00
Acerto	0,00
Total (EUR)	**0,00**

Carga - Transportadora

Relvas - 2025-10-30 / 10:25

RUA EDUARDO MOTA, N.º 550

FERREIRA DO ZEZERE

2240-518 PAIO MENDES

Portugal (Santarém)

Descarga

Coruche - 2025-10-30 / 10:26

Rua da Fábrica nº 53

Herdade da Palmeira

São João da Lamarosa

2100-406 Coruche

Portugal (Santarém)

"Sobre estes preços incidem ainda os pagamentos e/ou descontos e outras contrapartidas decorrentes de todos os contratos e acordos celebrados entre as partes, nos termos do decreto-lei nº 166/2013 de 27-12"

TARAS	Produto	Entr.	Receb.	Aceite sob reserva posterior de quantidade e qualidade.
	Europalete			
	Palete não Euro			Matricula:
Ass. Cliente:				Motorista:

Assinatura do Cliente

Condições de entrega :

Após o vencimento, reservamos o direito de cobrar juros de mora, nos termos da lei

N.º Registo Produtor PT01103451

Elaborado por: Sandra Silva

Este documento não serve de fatura

faMJ-Processado por Programa Certificado n.º 0030/AT / GT GT.2025/249 | Os bens e/ou serviços foram colocados à disposição na data 2025-10-30 / © PRIMAVERA BSS /

ATCUD: JJ3WZ73Y-254

ZEZEROVO - PRODUCAO AGRICOLA AVICOLA ZEZERE, S.A.

RUA EDUARDO MOTA, N.º 550

2240-518 PAIO MENDES

Contribuinte N.º: 501686460

NIB: 0033 0000 00005384079 17
IBAN: PT50 0033 0000 00005384079 17
SWIFT/BIC: BCOMPTPL

2.ª Via

Exmo.(s) Sr.(s)

I T S - INDUSTRIA TRANSF. SUBPRODUTOS S.A

Rua da Fábrica nº 53

Herdade da Palmeira

São João da Lamarosa

2100-406 Coruche

Telf.: 934238538

Guia de transporte GT GT.2025/254

Chamada para a rede fixa nacional

Chave AT: 18167825537

V/N.º Contrib.	V/Referência	Moeda	Câmbio	Data
502536870		EUR	1,000000	06/11/2025

Desc. Comercial	Desc. Fin.	Vencimento	Condição Pagamento	Cliente
0,00	0,00	06/11/2025	Pronto Pagamento	10018

Artigo	Descrição	Lote	IVA	Qtd.	Un.	Quant . E	Pr. Unitário	Desc.	Total Líquido
GA02070005	Cadaveres de Galinha Kg - 3PT5-016		23	210,000	KG		0,000	0,00	
GA02070005	Cadaveres de Galinha Kg - 3PT5-035		23	110,000	KG		0,000	0,00	
GA02070005	Cadaveres de Galinha Kg - 3PT5-043		23	140,000	KG		0,000	0,00	
GA02070005	Cadaveres de Galinha Kg - 2PT5-015		23	30,000	KG		0,000	0,00	
GA02070005	Cadaveres de Galinha Kg - 2PT5-045		23	20,000	KG		0,000	0,00	
GA02070005	Cadaveres de Galinha Kg - 2PT5-046		23	250,000	KG		0,000	0,00	
GA02070005	Cadaveres de Galinha Kg - 2PT5-059		23	20,000	KG		0,000	0,00	
GA02070005	Cadaveres de Galinha Kg - 2PT5-056		23	10,000	KG		0,000	0,00	
GA02070005	Cadaveres de Galinha Kg- 1 PT5-052		23	20,000	KG		0,000	0,00	
GA02070005	Cadaveres de Galinha Kg- 2PT5-049		23	20,000	KG		0,000	0,00	
GA02070005	Cadaveres de Galinha Kg- 1PT5-047		23	20,000	KG		0,000	0,00	
GA02070005	Cadaveres de Galinha Kg- 0PT5-057		23	20,000	KG		0,000	0,00	

"Subproduto de origem animal da categoria
M 2 (Cadáveres)"

Condições de entrega :

Após o vencimento, reservamos o direito de cobrar juros de mora, nos termos da lei

N.º Registo Produtor PT01103451

Este documento não serve de fatura

NGf6-Processado por Programa Certificado n.º 0030/AT / GT GT.2025/254 | Os bens e/ou serviços foram colocados à disposição na data 2025-11-06 / © PRIMAVERA BSS /

Elaborado por: Sandra Silva

A Transportar **0,00**

ZEZEROVO - PRODUCAO AGRICOLA AVICOLA ZEZERE, S.A.

RUA EDUARDO MOTA, N.º 550

2240-518 PAIO MENDES

Contribuinte N.º: 501686460

NIB: 0033 0000 00005384079 17
IBAN: PT50 0033 0000 00005384079 17
SWIFT/BIC: BCOMPTPL

2.ª Via

Exmo.(s) Sr.(s)

I T S - INDUSTRIA TRANSF. SUBPRODUTOS S.A

Rua da Fábrica nº 53

Herdade da Palmeira

São João da Lamarosa

2100-406 Coruche

Telf.: 934238538

Guia de transporte GT GT.2025/254

Chamada para a rede fixa nacional

Chave AT: 18167825537

V/N.º Contrib.	V/Referência	Moeda	Câmbio	Data
502536870		EUR	1,000000	06/11/2025

Desc. Comercial	Desc. Fin.	Vencimento	Condição Pagamento	Cliente
0,00	0,00	06/11/2025	Pronto Pagamento	10018

Transportado **0,00**

Artigo	Descrição	Lote	IVA	Qtd.	Un.	Quant . E	Pr. Unitário	Desc.	Total Líquido

Bens colocados à disposição do adquirente em : 06/11/2025

Quadro Resumo de Impostos

Taxa/Valor	Incid./Qtd.	Total
IVA (23,00)	0,00	0,00

ATCUD: JJ3WZ73Y-254

Mercadoria/Serviços	0,00
Descontos Comerciais	0,00
Desconto Financeiro	0,00
Portes	0,00
Outros Serviços	0,00
Adiantamentos	0,00
IVA	0,00
Ecovalor	0,00
IEC	0,00
Acerto	0,00
Total (EUR)	**0,00**

Carga - Transportadora

Relvas - 2025-11-06 / 09:45

RUA EDUARDO MOTA, N.º 550

FERREIRA DO ZEZERE

2240-518 PAIO MENDES

Portugal (Santarém)

Descarga

Coruche - 2025-11-06 / 18:01

Rua da Fábrica nº 53

Herdade da Palmeira

São João da Lamarosa

2100-406 Coruche

Portugal (Santarém)

"Sobre estes preços incidem ainda os pagamentos e/ou descontos e outras contrapartidas decorrentes de todos os contratos e acordos celebrados entre as partes, nos termos do decreto-lei nº 166/2013 de 27-12"

TARAS	Produto	Entr.	Receb.	Aceite sob reserva posterior de quantidade e qualidade.
	Europalete			
	Palete não Euro			Matricula:
Ass. Cliente:				Motorista:

Assinatura do Cliente

Condições de entrega :

Após o vencimento, reservamos o direito de cobrar juros de mora, nos termos da lei

N.º Registo Produtor PT01103451

Este documento não serve de fatura

Elaborado por: Sandra Silva

NGf6-Processado por Programa Certificado n.º 0030/AT / GT GT.2025/254 | Os bens e/ou serviços foram colocados à disposição na data 2025-11-06 / © PRIMAVERA BSS /

ATCUD: JJ3WZ73Y-257

ZEZEROVO - PRODUCAO AGRICOLA AVICOLA ZEZERE, S.A.

RUA EDUARDO MOTA, N.º 550

2240-518 PAIO MENDES

Contribuinte N.º: 501686460

NIB: 0033 0000 00005384079 17
IBAN: PT50 0033 0000 00005384079 17
SWIFT/BIC: BCOMPTPL

2.ª Via

Exmo.(s) Sr.(s)

I T S - INDUSTRIA TRANSF. SUBPRODUTOS S.A

Rua da Fábrica nº 53

Herdade da Palmeira

São João da Lamarosa

2100-406 Coruche

Telf.: 934238538

Guia de transporte GT GT.2025/257

Chamada para a rede fixa nacional

Chave AT: 18204845346

V/N.º Contrib.	V/Referência	Moeda	Câmbio	Data
502536870		EUR	1,000000	13/11/2025

Desc. Comercial	Desc. Fin.	Vencimento	Condição Pagamento	Cliente
0,00	0,00	13/11/2025	Pronto Pagamento	10018

Artigo	Descrição	Lote	IVA	Qtd.	Un.	Quant . E	Pr. Unitário	Desc.	Total Líquido
GA02070005	Cadaveres de Galinha Kg - 3PT5-016		23	10,000	KG		0,000	0,00	
GA02070005	Cadaveres de Galinha Kg - 3PT5-035		23	260,000	KG		0,000	0,00	
GA02070005	Cadaveres de Galinha Kg - 3PT5-043		23	40,000	KG		0,000	0,00	
GA02070005	Cadaveres de Galinha Kg - 2PT5-015		23	20,000	KG		0,000	0,00	
GA02070005	Cadaveres de Galinha Kg - 2PT5-045		23	70,000	KG		0,000	0,00	
GA02070005	Cadaveres de Galinha Kg - 2PT5-046		23	290,000	KG		0,000	0,00	
GA02070005	Cadaveres de Galinha Kg - 2PT5-059		23	30,000	KG		0,000	0,00	
GA02070005	Cadaveres de Galinha Kg - 2PT5-056		23	30,000	KG		0,000	0,00	
GA02070005	Cadaveres de Galinha Kg- 1 PT5-052		23	20,000	KG		0,000	0,00	
GA02070005	Cadaveres de Galinha Kg- 2PT5-049		23	10,000	KG		0,000	0,00	
GA02070005	Cadaveres de Galinha Kg- 1PT5-047		23	50,000	KG		0,000	0,00	
GA02070005	Cadaveres de Galinha Kg- 0PT5-057		23	20,000	KG		0,000	0,00	

"Subproduto de origem animal da categoria
M 2 (Cadáveres)"

Condições de entrega :

Após o vencimento, reservamos o direito de cobrar juros de mora, nos termos da lei

N.º Registo Produtor PT01103451

Este documento não serve de fatura

Mn33-Processado por Programa Certificado n.º 0030/AT / GT GT.2025/257 | Os bens e/ou serviços foram colocados à disposição na data 2025-11-13 / © PRIMAVERA BSS /

Elaborado por: Rosa Alcobia

A Transportar **0,00**

ZEZEROVO - PRODUCAO AGRICOLA AVICOLA ZEZERE, S.A.

RUA EDUARDO MOTA, N.º 550

2240-518 PAIO MENDES

Contribuinte N.º: 501686460

NIB: 0033 0000 00005384079 17
IBAN: PT50 0033 0000 00005384079 17
SWIFT/BIC: BCOMPTPL

2.ª Via

Exmo.(s) Sr.(s)

I T S - INDUSTRIA TRANSF. SUBPRODUTOS S.A

Rua da Fábrica nº 53

Herdade da Palmeira

São João da Lamarosa

2100-406 Coruche

Telf.: 934238538

Guia de transporte GT GT.2025/257

Chamada para a rede fixa nacional

Chave AT: 18204845346

V/N.º Contrib.	V/Referência	Moeda	Câmbio	Data
502536870		EUR	1,000000	13/11/2025

Desc. Comercial	Desc. Fin.	Vencimento	Condição Pagamento	Cliente
0,00	0,00	13/11/2025	Pronto Pagamento	10018

Transportado **0,00**

Artigo	Descrição	Lote	IVA	Qtd.	Un.	Quant . E	Pr. Unitário	Desc.	Total Líquido

Bens colocados à disposição do adquirente em : 13/11/2025

Quadro Resumo de Impostos

Taxa/Valor	Incid./Qtd.	Total
IVA (23,00)	0,00	0,00

ATCUD: JJ3WZ73Y-257

Mercadoria/Serviços	0,00
Descontos Comerciais	0,00
Desconto Financeiro	0,00
Portes	0,00
Outros Serviços	0,00
Adiantamentos	0,00
IVA	0,00
Ecovalor	0,00
IEC	0,00
Acerto	0,00
Total (EUR)	**0,00**

Carga - Transportadora

Relvas - 2025-11-13 / 13:35

RUA EDUARDO MOTA, N.º 550

FERREIRA DO ZEZERE

2240-518 PAIO MENDES

Portugal (Santarém)

Descarga

Coruche - 2025-11-13 / 18:01

Rua da Fábrica nº 53

Herdade da Palmeira

São João da Lamarosa

2100-406 Coruche

Portugal (Santarém)

"Sobre estes preços incidem ainda os pagamentos e/ou descontos e outras contrapartidas decorrentes de todos os contratos e acordos celebrados entre as partes, nos termos do decreto-lei nº 166/2013 de 27-12"

TARAS	Produto	Entr.	Receb.	Aceite sob reserva posterior de quantidade e qualidade.
	Europalete			
	Palete não Euro			Matricula:
Ass. Cliente:				Motorista:

Assinatura do Cliente

Condições de entrega :

Após o vencimento, reservamos o direito de cobrar juros de mora, nos termos da lei

N.º Registo Produtor PT01103451

Este documento não serve de fatura

Elaborado por: Rosa Alcobia

Mn33-Processado por Programa Certificado n.º 0030/AT / GT GT.2025/257 | Os bens e/ou serviços foram colocados à disposição na data 2025-11-13 / © PRIMAVERA BSS /

ATCUD: JJ3WZ73Y-258

ZEZEROVO - PRODUCAO AGRICOLA AVICOLA ZEZERE, S.A.

RUA EDUARDO MOTA, N.º 550

2240-518 PAIO MENDES

Contribuinte N.º: 501686460

NIB: 0033 0000 00005384079 17
IBAN: PT50 0033 0000 00005384079 17
SWIFT/BIC: BCOMPTPL

2.ª Via

Exmo.(s) Sr.(s)

I T S - INDUSTRIA TRANSF. SUBPRODUTOS S.A

Rua da Fábrica nº 53

Herdade da Palmeira

São João da Lamarosa

2100-406 Coruche

Telf.: 934238538

Guia de transporte GT GT.2025/258

Chamada para a rede fixa nacional

Chave AT: 18239903750

V/N.º Contrib.	V/Referência	Moeda	Câmbio	Data
502536870		EUR	1,000000	20/11/2025

Desc. Comercial	Desc. Fin.	Vencimento	Condição Pagamento	Cliente
0,00	0,00	20/11/2025	Pronto Pagamento	10018

Artigo	Descrição	Lote	IVA	Qtd.	Un.	Quant . E	Pr. Unitário	Desc.	Total Líquido
GA02070005	Cadaveres de Galinha Kg - 3PT5-016		23	80,000	KG		0,000	0,00	
GA02070005	Cadaveres de Galinha Kg - 3PT5-035		23	80,000	KG		0,000	0,00	
GA02070005	Cadaveres de Galinha Kg - 3PT5-043		23	170,000	KG		0,000	0,00	
GA02070005	Cadaveres de Galinha Kg - 2PT5-015		23	40,000	KG		0,000	0,00	
GA02070005	Cadaveres de Galinha Kg - 2PT5-045		23	40,000	KG		0,000	0,00	
GA02070005	Cadaveres de Galinha Kg - 2PT5-046		23	80,000	KG		0,000	0,00	
GA02070005	Cadaveres de Galinha Kg - 2PT5-059		23	20,000	KG		0,000	0,00	
GA02070005	Cadaveres de Galinha Kg - 2PT5-056		23	50,000	KG		0,000	0,00	
GA02070005	Cadaveres de Galinha Kg- 1 PT5-052		23	30,000	KG		0,000	0,00	
GA02070005	Cadaveres de Galinha Kg- 2PT5-049		23	50,000	KG		0,000	0,00	
GA02070005	Cadaveres de Galinha Kg- 1PT5-047		23	310,000	KG		0,000	0,00	
GA02070005	Cadaveres de Galinha Kg- 0PT5-057		23	30,000	KG		0,000	0,00	

"Subproduto de origem animal da categoria M 2 (Cadáveres)"

Condições de entrega :

Após o vencimento, reservamos o direito de cobrar juros de mora, nos termos da lei

N.º Registo Produtor PT01103451

Este documento não serve de fatura

U7+A-Processado por Programa Certificado n.º 0030/AT / GT GT.2025/258 | Os bens e/ou serviços foram colocados à disposição na data 2025-11-20 / © PRIMAVERA BSS /

Elaborado por: Rosa Alcobia

A Transportar **0,00**

ZEZEROVO - PRODUCAO AGRICOLA AVICOLA ZEZERE, S.A.

RUA EDUARDO MOTA, N.º 550

2240-518 PAIO MENDES

Contribuinte N.º: 501686460

NIB: 0033 0000 00005384079 17
IBAN: PT50 0033 0000 00005384079 17
SWIFT/BIC: BCOMPTPL

2.ª Via

Exmo.(s) Sr.(s)

I T S - INDUSTRIA TRANSF. SUBPRODUTOS S.A

Rua da Fábrica nº 53

Herdade da Palmeira

São João da Lamarosa

2100-406 Coruche

Telf.: 934238538

Guia de transporte GT GT.2025/258

Chamada para a rede fixa nacional

Chave AT: 18239903750

V/N.º Contrib.	V/Referência	Moeda	Câmbio	Data
502536870		EUR	1,000000	20/11/2025

Desc. Comercial	Desc. Fin.	Vencimento	Condição Pagamento	Cliente
0,00	0,00	20/11/2025	Pronto Pagamento	10018

Transportado **0,00**

Artigo	Descrição	Lote	IVA	Qtd.	Un.	Quant . E	Pr. Unitário	Desc.	Total Líquido

Bens colocados à disposição do adquirente em : 20/11/2025

Quadro Resumo de Impostos

Taxa/Valor	Incid./Qtd.	Total
IVA (23,00)	0,00	0,00

ATCUD: JJ3WZ73Y-258

Mercadoria/Serviços	0,00
Descontos Comerciais	0,00
Desconto Financeiro	0,00
Portes	0,00
Outros Serviços	0,00
Adiantamentos	0,00
IVA	0,00
Ecovalor	0,00
IEC	0,00
Acerto	0,00
Total (EUR)	**0,00**

Carga - Transportadora

Relvas - 2025-11-20 / 11:40

RUA EDUARDO MOTA, N.º 550

FERREIRA DO ZEZERE

2240-518 PAIO MENDES

Portugal (Santarém)

Descarga

Coruche - 2025-11-20 / 19:01

Rua da Fábrica nº 53

Herdade da Palmeira

São João da Lamarosa

2100-406 Coruche

Portugal (Santarém)

TARAS	Produto	Entr.	Receb.	Aceite sob reserva posterior de quantidade e qualidade.
	Europalete			
	Palete não Euro			Matricula:
Ass. Cliente:				Motorista:

"Sobre estes preços incidem ainda os pagamentos e/ou descontos e outras contrapartidas decorrentes de todos os contratos e acordos celebrados entre as partes, nos termos do decreto-lei nº 166/2013 de 27-12"

Assinatura do Cliente

Condições de entrega :

Após o vencimento, reservamos o direito de cobrar juros de mora, nos termos da lei

N.º Registo Produtor PT01103451

Este documento não serve de fatura

Elaborado por: Rosa Alcobia

U7+A-Processado por Programa Certificado n.º 0030/AT / GT GT.2025/258 | Os bens e/ou serviços foram colocados à disposição na data 2025-11-20 / © PRIMAVERA BSS /

Anexo XV

1ª Análise de Estrume Zêzerovo, S.A. – Cabrala – Abril 2025

Segalab

Rua Cidade da Póvoa de Varzim, 55
4490-258 Argivai
Póvoa de Varzim

252 241 500

segalab@segalab.pt

www.segalab.pt

Relatório de Ensaio

Produção Animal

Requisição	225016049	Data Entrada	02-05-2025	Data Ensaio	05-05-2025
		Data Emissão	23-05-2025	Fim Ensaio	21-05-2025
Cliente	ZEZEROVO, PRODUÇAO AGR. AVICOLA DO ZEZERE, S.A.				
Técnico Responsável					
Proprietário	Exploração Cabrala Pav 17/18				
Morada - C.Postal					
				Âmbito	
Produto em análise	Produto biológico			Data de Colheita	30-04-2025
Lote/Refª	ESTRUME GALINHAS				

Ensaios	**Resultado**	**N**ormas
Humidade	10,1	POAC.002 / Gravimetria
PH	8,32	POAC.003 / Potenciometria
Condutividade elétrica	11,1	POAC.004 / Condutividade
Carbono Orgânico	33,1	POAC.005 / Catarometria
Matéria Orgânica	57,1	POAC.005 / Cálculo
Azoto Total	3,90	POAC.006 / Catarometria
Azoto Amoniacal	4114	POAC.008 / Extração em água / Espectrometria
Azoto Nítrico	< 0,10	POAC.007 / Extração em água / Espectrometria
Azoto Mineral	0,41	Cálculo
Razão Carbono: Azoto	8,49	Cálculo
P_2O_5 solúvel em HNO_3 / H_2O_2	3,93	POAC.009 / Extração com HNO_3 e H_2O_2 / ICP-OES
K_2O solúvel em HNO_3 / H_2O_2	4,64	POAC.009 / Extração com HNO_3 e H_2O_2 / ICP-OES
Cálcio Solúvel em HNO_3 / H_2O_2	8,07	POAC.009 / Extração com HNO_3 e H_2O_2 / ICP-OES
Alumínio solúvel em HNO_3 / H_2O_2	0,79	POAC.009 / Extração com HNO_3 e H_2O_2 / ICP-OES
SO3 solúvel em HNO_3 / H_2O_2	1,56	POAC.009 / Extração com HNO_3 e H_2O_2 / ICP-OES
Boro solúvel em HNO_3 / H_2O_2	49,9	POAC.009 / Extração com HNO_3 e H_2O_2 / ICP-OES
Ferro solúvel em HNO_3 / H_2O_2	924	POAC.009 / Extração com HNO_3 e H_2O_2 / ICP-OES
Manganês solúvel em HNO_3 / H_2O_2	722	POAC.009 / Extração com HNO_3 e H_2O_2 / ICP-OES
Molibdénio solúvel em HNO_3 / H_2O_2	4,85	POAC.009 / Extração com HNO_3 e H_2O_2 / ICP-OES
Sódio solúvel em HNO_3 / H_2O_2	0,49	POAC.009 / Extração com HNO3 e H2O2 / ICP-OES
Cádmio solúvel em água regia / Cádmio total	< 0,45	POAC.010 / Extração em água regia / ICP-OES
Crómio solúvel em água regia / Crómio total	< 27,3	POAC.010 / Extração em água regia / ICP-OES
Cobre solúvel em água regia / Cobre total	60,2	POAC.010 / Extração em água regia / ICP-OES
Mercúrio solúvel em água regia / Mercúrio total	< 0,05	POAC.010 / Extração em água regia / ICP-OES
Níquel solúvel em água regia / Níquel total	22,1	POAC.010 / Extração em água regia / ICP-OES
Chumbo solúvel em água regia / Chumbo total	< 45	POAC.010 / Extração em água regia / ICP-OES
Zinco solúvel em água regia / Zinco total	636	POAC.010 / Extração em água regia / ICP-OES

Legenda

*Ensaio Subcontratado

*Ensaio Subcontratado LQ - Limite de Quantificação

(a)- Extração com HNO3 e H2O2 / ICP-OES

Diretora Técnica

(Andreia Poças Alves)

O Relatório só pode ser reproduzido na íntegra e com autorização do laboratório.
Os resultados aplicam-se à amostra como rececionada. O lab.não é responsável pela colheita e envio das amostras, nem pela informação relativa ás mesmas.

Segalab

Rua Cidade da Póvoa de Varzim, 55
4490-258 Argivai
Póvoa de Varzim

252 241 500

segalab@segalab.pt

www.segalab.pt

Relatório de Ensaio

Produção Animal

Requisição	225016063	Data Entrada	02-05-2025	Data Ensaio	05-05-2025
		Data Emissão	21-05-2025	Fim Ensaio	22-05-2025
Cliente	ZEZEROVO, PRODUÇAO AGR. AVICOLA DO ZEZERE, S.A.				
Técnico Responsável					
Proprietário	EXPLORAÇAO CABRALA - PAV 19/20				
Morada - C.Postal	-				
				Âmbito	
Produto em análise	Produto biológico			Data de Colheita	30-04-2025
Lote/Refª	ESTRUME GALINHAS				

Ensaios	Resultado	Normas
Humidade	40,5	POAC.002 / Gravimetria
PH	9,44	POAC.003 / Potenciometria
Condutividade elétrica	10,8	POAC.004 / Condutividade
Carbono Orgânico	26,4	POAC.005 / Catarometria
Matéria Orgânica	45,5	POAC.005 / Cálculo
Azoto Total	2,80	POAC.006 / Catarometria
Azoto Amoniacal	1733	POAC.008 / Extração em água / Espectrometria
Azoto Nítrico	<0,10	POAC.007 / Extração em água / Espectrometria
Azoto Mineral	0,17	Cálculo
Razão Carbono: Azoto	9,4	Cálculo
P2O5 solúvel em HNO_3 / H_2O_2	2,81	POAC.009 / Extração com HNO_3 e H_2O_2 / ICP-OES
K2O solúvel em HNO_3 / H_2O_2	3,88	POAC.009 / Extração com HNO_3 e H_2O_2 / ICP-OES
Cálcio Solúvel em HNO_3 / H_2O_2	7,04	POAC.009 / Extração com HNO_3 e H_2O_2 / ICP-OES
Alumínio solúvel em HNO_3 / H_2O_2	0,06	POAC.009 / Extração com HNO_3 e H_2O_2 / ICP-OES
SO3 solúvel em HNO_3 / H_2O_2	1,20	POAC.009 / Extração com HNO_3 e H_2O_2 / ICP-OES
Boro solúvel em HNO_3 / H_2O_2	34,8	POAC.009 / Extração com HNO_3 e H_2O_2 / ICP-OES
Ferro solúvel em HNO_3 / H_2O_2	719	POAC.009 / Extração com HNO_3 e H_2O_2 / ICP-OES
Manganês solúvel em HNO_3 / H^2O_2	557	POAC.009 / Extração com HNO_3 e H_2O_2 / ICP-OES
Molibdénio solúvel em HNO_3 / H_2O_2	4,04	POAC.009 / Extração com HNO_3 e H_2O_2 / ICP-OES
Sódio solúvel em HNO_3 / H_2O_2	0,43	POAC.009 / Extração com HNO3 e H2O2 / ICP-OES
Cádmio solúvel em água regia / Cádmio total	< 0,45	POAC.010 / Extração em água regia / ICP-OES
Crómio solúvel em água regia / Crómio total	< 27,3	POAC.010 / Extração em água regia / ICP-OES
Cobre solúvel em água regia / Cobre total	49,4	POAC.010 / Extração em água regia / ICP-OES
Mercúrio solúvel em água regia / Mercúrio total	< 0,05	POAC.010 / Extração em água regia / ICP-OES
Níquel solúvel em água regia / Níquel total	< 13,6	
Chumbo solúvel em água regia / Chumbo total	< 45	POAC.010 / Extração em água regia / ICP-OES
Zinco solúvel em água regia7zinco total	450	POAC.010 / Extração em água regia / ICP-OES

Legenda

*Ensaio Subcontratado

*Ensaio Subcontratado LQ - Limite de Quantificação

(a)- Extração com HNO3 e H2O2 / ICP-OES

Diretora Técnica

(Andreia Poças Alves)

O Relatório só pode ser reproduzido na íntegra e com autorização do laboratório.
Os resultados aplicam-se à amostra como rececionada. O lab.não é responsável pela colheita e envio das amostras, nem pela informação relativa ás mesmas.

2260188 : 2972760 : 21-05-2025 11:59:49 V.4.3-2104m-12

2ª Análise de Estrume Zêzerovo, S.A. – Cabrala – Outubro 2025

Segalab

Relatório de ensaio Nº: 25008535-B

Requisição Nº: 25001676 **Data Entrada:** 05-11-2025 **Data Ensaio:** 05-11-2025
Amostra Nº: 25008535 **Data Emissão:** 27-11-2025 **Fim Ensaio:** 27-11-2025

Cliente: Zezerovo, Prod.Agric.Avicola Do Zez
Técnico Responsável:
Proprietário: Zezerovo, Prod.Agric.Avicola Do Zez
Morada: Rua Eduardo Mota, 550, 2240-518, Paio Mendes
Exploração:

Matriz: Cama de aves ***Data Colheita:*** 15-10-2025
Identificação: EXPLORAÇÃO CABRALA; PAV 17/18; 3PT5-043

Ensaios	Resultado	Incerteza	Unidades	Critérios
Humidade *#POAC.002/ Gravimetria	55,2		%	---
pH *#POAC.003/ Potenciometria	8,9			---
Condutividade elétrica *#POAC.004/ Condutimetria	12,3		mS/cm	---
Carbono orgânico *#POAC.005/ Catarometria	32,5		%m/m	---
Matéria orgânica *#POAC.005/ Cálculo	58,5		%	---
Azoto total *#POAC.006/ Catarometria	4,7		%	---
Azoto amoniacal *#POAC.008/ Extração em água/ Espectrometria	4818		mg/kg	---
Azoto nítrico *#POAC.007/ Extração em água/ Espectrometria	<5 (LQ)		mg/kg	---
Razão Carbono: Azoto *#Cálculo	6,9		-	---
P2O5 solúvel em HNO3/H2O2 *#POAC.009/ Extração com HNO3 e H2O2/ ICP-OES	3,2		%	---
K2O solúvel em HNO3/H2O2 *#POAC.009/ Extração com HNO3 e H2O2/ ICP-OES	3,2		%m/m	---
Cálcio solúvel em HNO3/H2O2 *#POAC.009/ Extração com HNO3 e H2O2/ ICP-OES	11,1		%m/m	---
SO3 solúvel em HNO3/H2O2 *#POAC.009/ Extração com HNO3 e H2O2/ ICP-OES	1,1		%m/m	---
Boro solúvel em HNO3/H2O2 *#POAC.009/ Extração com HNO3 e H2O2/ ICP-OES	38,3		mg/kg	---
Ferro solúvel em HNO3/H2O2 *#POAC.009/ Extração com HNO3 e H2O2/ ICP-OES	465		mg/kg	---
Manganês solúvel em HNO3/H2O2 *#POAC.009/ Extração com HNO3 e H2O2/ ICP-OES	494		mg/kg	---
Molibdénio solúvel em HNO3/H2O2 *#POAC.009/ Extração com HNO3 e H2O2/ ICP-OES	4,2		mg/kg	---
Sódio solúvel em HNO3/H2O2 *#POAC.009/ Extração com HNO3 e H2O2/ ICP-OES	0,32		mg/kg	---
Alumínio solúvel em HNO3/H2O2 *#POAC.009/ Extração com HNO3 e H2O2/ ICP-OES	0,04		%m/m	---
Cádmio solúvel em água régia/ Cádmio total *#POAC.010 / Extração em água regia/ ICP-OES	<0,15		mg/kg	---
Crómio solúvel em água regia/ Crómio total *#POAC.010 / Extração em água regia/ ICP-OES	2,6		mg/kg	---
Cobre solúvel em água regia/ Cobre total	39		mg/kg	---

Segalab

Relatório de ensaio Nº: 25008535-B

Requisição Nº: 25001676	**Data Entrada:** 05-11-2025	**Data Ensaio:** 05-11-2025
Amostra Nº: 25008535	**Data Emissão:** 27-11-2025	**Fim Ensaio:** 27-11-2025

Ensaios	Resultado	Incerteza	Unidades	Critérios
*#POAC.010 / Extração em água regia/ ICP-OES				
Mercúrio solúvel em água regia/ Mercúrio total *#POAC.010 / Extração em água regia/ ICP-OES	<0,05		mg/kg	---
Níquel solúvel em água regia/ Níquel total *#POAC.010 / Extração em água regia/ ICP-OES	3,5		mg/kg	---
Chumbo solúvel em água regia/ Chumbo total *#POAC.010 / Extração em água regia/ ICP-OES	<1		mg/kg	---
Zinco solúvel em água regia/ Zinco total *#POAC.010 / Extração em água regia/ ICP-OES	453		mg/kg	---
Azoto mineral *#Cálculo	4818		% m/m	---
Matéria seca *#POAC.002/ Gravimetria	44,8		%	---
Magnésio solúvel em HNO3/H2O2 *#POAC.009/ Extração com HNO3 e H2O2/ ICP-OES	0,99		%m/m	---

P' Chefe de Serviço
Andreia Alves

Diretora Técnica
Andreia Alves

Legenda:

INC (K=2) - Incerteza expandida estimada para um intervalo de confiança de 95%.
A incerteza reportada foi estimada de acordo com a ISO19036, sendo considerada igual ao desvio padrão da reprodutibilidade intralaboratorial e apresenta-se sob a forma de intervalo.
A incerteza é apresentada para a componente analítica.
*Ensaio fora do ambito da acreditação; # Ensaio contratado, acreditado, fora do âmbito da acreditação; *# Ensaio contratado e não acreditado.
NE - Número estimado. UFC - Unidades formadoras de colónias. ISO – International Organization for Standardization. N/A - Não aplicável. ND - Não detetado. L.D. - Limite de deteção.
L.Q. - Limite de quantificação. Os resultados expressos na forma <X são inferiores ao L.Q.

Este documento é confidencial.
O Relatório só pode ser reproduzido na íntegra e com autorização do laboratório.
O laboratório não é responsável pela colheita das amostras.
Os campos apresentados em itálico contêm informação fornecida pelo cliente, sendo esta da sua exclusiva responsabilidade.
Os resultados referem-se apenas aos itens ensaiados e aplicam-se às amostras conforme rececionadas.
Os comentários/opiniões/pareceres expressos neste relatório não estão incluídos no âmbito da acreditação.

Segalab

Relatório de ensaio Nº: 25008536-B

Requisição Nº: 25001676	**Data Entrada:** 05-11-2025	**Data Ensaio:** 05-11-2025
Amostra Nº: 25008536	**Data Emissão:** 27-11-2025	**Fim Ensaio:** 27-11-2025

Cliente: Zezerovo, Prod.Agric.Avicola Do Zez
Técnico Responsável:
Proprietário: Zezerovo, Prod.Agric.Avicola Do Zez
Morada: Rua Eduardo Mota, 550, 2240-518, Paio Mendes
Exploração:

Matriz: Cama de aves ***Data Colheita:*** 15-10-2025
Identificação: EXPLORAÇÃO CABRALA ; PAV 19/20; 2PT5-045

Ensaios	Resultado	Incerteza	Unidades	Critérios
Humidade *#POAC.002/ Gravimetria	62,5		%	---
pH *#POAC.003/ Potenciometria	9,2			---
Condutividade elétrica *#POAC.004/ Condutimetria	14,5		mS/cm	---
Carbono orgânico *#POAC.005/ Catarometria	31,1		%m/m	---
Matéria orgânica *#POAC.005/ Cálculo	56		%	---
Azoto total *#POAC.006/ Catarometria	2,4		%	---
Azoto amoniacal *#POAC.008/ Extração em água/ Espectrometria	9380		mg/kg	---
Azoto nítrico *#POAC.007/ Extração em água/ Espectrometria	45,5		mg/kg	---
Razão Carbono: Azoto *#Cálculo	13		-	---
P2O5 solúvel em HNO3/H2O2 *#POAC.009/ Extração com HNO3 e H2O2/ ICP-OES	2,6		%	---
K2O solúvel em HNO3/H2O2 *#POAC.009/ Extração com HNO3 e H2O2/ ICP-OES	3,1		%m/m	---
Cálcio solúvel em HNO3/H2O2 *#POAC.009/ Extração com HNO3 e H2O2/ ICP-OES	12,7		%m/m	---
SO3 solúvel em HNO3/H2O2 *#POAC.009/ Extração com HNO3 e H2O2/ ICP-OES	1,3		%m/m	---
Boro solúvel em HNO3/H2O2 *#POAC.009/ Extração com HNO3 e H2O2/ ICP-OES	39,5		mg/kg	---
Ferro solúvel em HNO3/H2O2 *#POAC.009/ Extração com HNO3 e H2O2/ ICP-OES	461		mg/kg	---
Manganês solúvel em HNO3/H2O2 *#POAC.009/ Extração com HNO3 e H2O2/ ICP-OES	286		mg/kg	---
Molibdénio solúvel em HNO3/H2O2 *#POAC.009/ Extração com HNO3 e H2O2/ ICP-OES	4,4		mg/kg	---
Sódio solúvel em HNO3/H2O2 *#POAC.009/ Extração com HNO3 e H2O2/ ICP-OES	0,35		mg/kg	---
Alumínio solúvel em HNO3/H2O2 *#POAC.009/ Extração com HNO3 e H2O2/ ICP-OES	0,04		%m/m	---
Cádmio solúvel em água régia/ Cádmio total *#POAC.010 / Extração em água regia/ ICP-OES	<0,15		mg/kg	---
Crómio solúvel em água regia/ Crómio total *#POAC.010 / Extração em água regia/ ICP-OES	3,4		mg/kg	---
Cobre solúvel em água regia/ Cobre total	27,5		mg/kg	---

Segalab

Relatório de ensaio Nº: 25008536-B

Requisição Nº: 25001676	**Data Entrada:** 05-11-2025	**Data Ensaio:** 05-11-2025
Amostra Nº: 25008536	**Data Emissão:** 27-11-2025	**Fim Ensaio:** 27-11-2025

Ensaios	Resultado	Incerteza	Unidades	Critérios
*#POAC.010 / Extração em água regia/ ICP-OES				
Mercúrio solúvel em água regia/ Mercúrio total *#POAC.010 / Extração em água regia/ ICP-OES	<0,05		mg/kg	---
Níquel solúvel em água regia/ Níquel total *#POAC.010 / Extração em água regia/ ICP-OES	5,6		mg/kg	---
Chumbo solúvel em água regia/ Chumbo total *#POAC.010 / Extração em água regia/ ICP-OES	<1		mg/kg	---
Zinco solúvel em água regia/ Zinco total *#POAC.010 / Extração em água regia/ ICP-OES	308		mg/kg	---
Azoto mineral *#Cálculo	9425		% m/m	---
Magnésio solúvel em HNO3/H2O2 *#POAC.009/ Extração com HNO3 e H2O2/ ICP-OES	0,81		%m/m	---
Matéria seca *#POAC.002/ Gravimetria	37,5		%	---

P' Chefe de Serviço
Andreia Alves

Diretora Técnica
Andreia Alves

Legenda:

INC (K=2) - Incerteza expandida estimada para um intervalo de confiança de 95%.
A incerteza reportada foi estimada de acordo com a ISO19036, sendo considerada igual ao desvio padrão da reprodutibilidade intralaboratorial e apresenta-se sob a forma de intervalo.
A incerteza é apresentada para a componente analítica.
*Ensaio fora do ambito da acreditação; # Ensaio contratado, acreditado, fora do âmbito da acreditação; *# Ensaio contratado e não acreditado.
NE - Número estimado. UFC - Unidades formadoras de colónias. ISO – International Organization for Standardization. N/A - Não aplicável. ND - Não detetado. L.D. - Limite de deteção.
L.Q. - Limite de quantificação. Os resultados expressos na forma <X são inferiores ao L.Q.

Este documento é confidencial.
O Relatório só pode ser reproduzido na íntegra e com autorização do laboratório.
O laboratório não é responsável pela colheita das amostras.
Os campos apresentados em itálico contêm informação fornecida pelo cliente, sendo esta da sua exclusiva responsabilidade.
Os resultados referem-se apenas aos itens ensaiados e aplicam-se às amostras conforme rececionadas.
Os comentários/opiniões/pareceres expressos neste relatório não estão incluídos no âmbito da acreditação.

Anexo XVI

GOVERNO DE PORTUGAL | MINISTÉRIO DA AGRICULTURA E DO MAR

Direção Regional de Agricultura e Pescas de Lisboa e Vale do Tejo

LICENÇA DE EXPLORAÇÃO INDUSTRIAL

Nº 01/LVT/2014

Nos termos da legislação em vigor é emitida a presente Licença de Exploração ao estabelecimento industrial, Tipo 1, abaixo identificado.

IDENTIFICAÇÃO DO TITULAR: ITS – INDÚSTRIA TRANSFORMADORA DE SUBPRODUTOS, S.A.

DESIGNAÇÃO SOCIAL: ITS – INDÚSTRIA TRANSFORMADORA DE SUBPRODUTOS, S.A.

NIF: 502536870

IDENTIFICAÇÃO DO ESTABELECIMENTO INDUSTRIAL: ITS – INDÚSTRIA TRANSFORMADORA DE SUBPRODUTOS, S.A.

LOCALIZAÇÃO: HERDADE DA PALMEIRA – OLHEIROS DO MEIO, S. JOSÉ DA LAMAROSA, CORUCHE.

CAE: 10110

ATIVIDADE:

- PROCESSAMENTO DE SUBPRODUTOS ANIMAIS DA CATEGORIA 1 – MÉTODO 4.
- INCINERAÇÃO DE FARINHA DE CARNE E OSSO DE CATEGORIA 1 EM VALORIZAÇÃO ENERGÉTICA.
- ESTERILIZAÇÃO SOB PRESSÃO (MÉTODO DE PROCESSAMENTO 1) DE GORDURA FUNDIDA DE CATEGORIA 1.
- ARMAZENAGEM DE GORDURA FUNDIDA DE ORIGEM ANIMAL DE CATEGORIA 1.

MARCA DE IDENTIFICAÇÃO: **PT RSP 001 CE**

PROCEDIMENTO: REAI

Nº DO PROCESSO: 65 – 505/2011

TIPO DE PEDIDO: ALTERAÇÃO

DATA DE APRESENTAÇÃO DO PEDIDO: 12-05-2011

PROCEDIMENTO: AUTORIZAÇÃO PRÉVIA

OBS: A Licença Ambiental, Nº 375/1.1/2014, de 28 de janeiro, é parte integrante do presente licenciamento .

Caldas da Rainha, 14 de fevereiro de 2014

Marco Nunes
Diretor de Serviços de Controlo

Lurdes Almeida
Chefe de Divisão de Licenciamento

CÓDIGO DOCUMENTO: D20230915011695
CÓDIGO VERIFICAÇÃO: de8b-f65f-5485-8699

Para realizar a validação do documento e comprovar que o documento apresentado corresponde ao TUA, aceda a "https://siliamb.apambiente.pt" e no link "Validar Título Único Ambiental", indique o código do documento e de verificação apresentados.

TUA
TÍTULO ÚNICO AMBIENTAL

O titular está obrigado a cumprir o disposto no presente título, bem como toda a legislação e regulamentos vigentes nas partes que lhes são aplicáveis.

O TUA compreende todas as decisões de licenciamento aplicáveis ao pedido efetuado, devendo ser integrado no respetivo título de licenciamento da atividade económica.

DADOS GERAIS

Nº TUA	TUA20191018000370
REQUERENTE	ITS - Indústria Transformadora de Subprodutos, S.A.
Nº DE IDENTIFICAÇÃO FISCAL	502536870
ESTABELECIMENTO	ITS - Fábrica
CÓDIGO APA	APA00037462
LOCALIZAÇÃO	Herdade da Palmeira Olheiros do Meio
CAE	10110 - Abate de gado (produção de carne)
	38322 - Valorização de resíduos não metálicos

CONTEÚDOS TUA

ENQUADRAMENTO
LOCALIZAÇÃO
EXPLORAÇÃO
DESATIVAÇÃO/ENCERRAMENTO
OBRIGAÇÕES DE COMUNICAÇÃO
ANEXOS TUA

CÓDIGO DOCUMENTO: D20230915011695
CÓDIGO VERIFICAÇÃO: de8b-f65f-5485-8699

Para realizar a validação do documento e comprovar que o documento apresentado corresponde ao TUA, aceda a "https://siliamb.apambiente.pt" e no link "Validar Título Único Ambiental", indique o código do documento e de verificação apresentados.

ENQUADRAMENTO

ENQ1 - SUMÁRIO

Regime	Nº Processo	Indicador de enquadramento	Data de Emissão	Data de Entrada em Vigor	Data de Validade	Eficácia	Sentido da decisão	Entidade Licenciadora	Suspenso	Revogado
OGR-RGGR-Regime simplificado	PL20210707001290	-	-	-	-	Não	-	Agência Portuguesa do Ambiente	Não	Não
PCIP	PL20210707001290	Tratamento e transformação de subprodutos animais, com uma capacidade nominal de 351,5 t /dia, incluída na categoria 6.5 do anexo I do Diploma REI	15-09-2023	15-09-2023	-	Não	Deferida condicionada	Agência Portuguesa do Ambiente	Não	Não
REAR	PL20210707001290	-	07-09-2023	07-09-2023	04-09-2033	Não	-	Agência Portuguesa do Ambiente	Não	Não
RH	PL20190204000279	Decreto Lei nº 226-A/2007 de 31 de Maio-	18-10-2019	18-10-2019	16-10-2024	Sim	-Emissão do TURH	Administração da Região Hidrográfica do Tejo e Oeste	Não	Não

LOCALIZAÇÃO

LOC1.1 - Mapa



LOC1.5 - Confrontações

Norte	Rua da Fábrica
Sul	Terrenos agrícolas e florestais
Este	Terrenos agrícolas e florestais
Oeste	Terrenos agrícolas e florestais

LOC1.6 - Área do estabelecimento

Área impermeabilizada não coberta (m2)	10 769,90
Área coberta (m2)	8 213,25
Área total (m2)	29 000,00

LOC1.7 - Localização

Localização	Zona Rural

EXPLORAÇÃO

EXP1 - Medidas / Condições gerais a cumprir

Código	Medida/Condição a cumprir	Prazo de implementação	Demonstração do cumprimento
T000057	A presente decisão PCIP que consta do Título Único Ambiental (TUA) substitui na íntegra a Licença Ambiental (LA) n.º 375/1.1/2014, de 20/12/2014 e trata-se de uma alteração.		
T000058	Na instalação, para além da atividade PCIP identificada no enquadramento, é também desenvolvida a seguinte atividade (que deve ser consideradas para efeitos do reporte da informação solicitada ao longo do presente TUA): CAE 38322 - Valorização de resíduos não metálicos	Período de exploração	
T000059	Informar sobre a data de início de exploração da instalação (quando aplicável), suspensão, reinício ou cessação da atividade. [1] [2] Apresentar evidência das respetivas comunicações efetuadas à entidade coordenadora (EC). [1] Para a data de início/entrada em funcionamento de uma alteração aprovada, incluir identificação da alteração subjacente (discriminando as diferentes fases de implementação do projeto, se aplicável) [2]	Data de Início (incluindo a data de entrada em funcionamento da exploração após alteração(ões) aprovada(s)): até 5 dias antes da entrada em funcionamento. Data de suspensão ou reinício ou cessação: no prazo máximo de 30 dias contados da data do facto que lhes deu origem (não dispensa do cumprimento das obrigações de comunicação previstas no respetivo regime de licenciamento da atividade económica)	[1] E-mail: IPPC@apambiente.pt e [2] RAA
T000060	Registar o número de horas de funcionamento anual da instalação, discriminando o número de horas em produção efetiva e em limpeza/manutenção . Apresentar evidências do registo de acordo com o solicitado.	Período de exploração	RAA
T000061	Registar o número de horas correspondente a situações de funcionamento deficiente ou avaria nos sistemas /equipamentos de retenção, drenagem, tratamento e ou controlo de emissões para os diferentes meios (emissões para o ar, produção de águas residuais, etc).	Período de exploração	RAA
T000062	Manter o registo das operações de manutenção e limpeza dos equipamentos de processo, dos sistemas de retenção, drenagem, tratamento e controlo de emissões para os diferentes meios, com indicação de data(s) ou período(s) em que ocorreram e do encaminhamento dado às substâncias geradas (matérias-primas, produtos, efluentes líquidos, resíduos, etc.).	Período de exploração	RAA
T000063	Registar os acontecimentos/causas, respetivas consequências, correções e ou ações corretivas, caso ocorra um acidente ou incidente (que afete de forma significativa o ambiente).	Período de exploração	RAA
T000064	Registar o número e a natureza de queixas e ou reclamações (numa vertente ambiental) recebidas e o tratamento dado (resposta ao reclamante e implementação de correções e ou ações corretivas).	Período de exploração	RAA
	Todos os registos, amostragens, análises, medições, ou outra documentação relevante para o acompanhamento deste TUA, devem ser verificados e mantidos		

Código	Medida/Condição a cumprir	Prazo de implementação	Demonstração do cumprimento
T000065	organizados em sistema de arquivo devidamente atualizado. Toda a documentação deve ser conservada na instalação por um período mínimo de 5 anos (a contar do final do ano de referência) e deve ser disponibilizada sempre que necessário.	Período de exploração	Quando solicitado
T000066	Registar os acontecimentos/causas, respetivas consequências, correções e ou ações corretivas, caso se verifique incumprimento das condições do TUA. Caso o incumprimento corresponda a excedência de valor limite de emissão deverá o operador evidenciar a eficácia das correções e ou ações corretivas através da realização de nova(s) medição(ões) após a sua implementação, garantindo que foi reposto o normal funcionamento da instalação	Período de exploração	RAA
T000067	As alterações da instalação que modifiquem o projeto aprovado, que possam ter consequências no ambiente ou que impliquem alteração nas condições estabelecidas neste TUA estão sujeitas a prévia notificação à Entidade Coordenadora, através das plataformas/canais de comunicação definidos para o efeito, só podendo ser iniciadas após a respetiva autorização. Apresentar cópia das evidências da(s) notificação(ões), no RAA.	Período de exploração	RAA
T000068	A emissão deste Título Único Ambiental não isenta a instalação da obtenção de todas as outras autorizações, licenças ou atos de controlo prévio, designadamente urbanísticos, necessários e legalmente exigíveis para o desenvolvimento da atividade.	Período de exploração	

EXP2 - Medidas / Condições específicas a cumprir

Código	Medida/Condição a cumprir	Prazo de implementação	Demonstração do cumprimento
T000069	Apresentar ponto de situação da implementação das MTD previstas no BREF SA e/ou das medidas/técnicas equivalentes; apresentar evidências da manutenção da adequada implementação das referidas medidas /técnicas (vide anexo I PCIP -MTD).	Período de exploração	RAA
T000070	Requerer a atualização das condições de licenciamento no prazo máximo de 3 anos após a publicação das Conclusões MTD referentes à atividade principal da instalação BREF SA	3 anos após a publicação das Conclusões MTD (período de adaptação)	plataformas/canais de comunicação definidos para o efeito
T000071	Tomar em consideração os princípios gerais e os outros aspetos relevantes na exploração do estabelecimento, na monitorização de emissões para o ar e para a água previstos no REF ROM.	Período de exploração	
T000072	À data, a instalação encontra-se isenta de apresentação de Relatório de Base. Reavaliar a necessidade de apresentação do Relatório de Base no caso de existirem alterações às armazenagens existentes ou de novas substâncias na instalação (matérias-primas,subsidiárias, combustíveis e/ou outras) cuja utilização e/ou manuseamento, envolva e/ou provoque a libertação de substâncias perigosas relevantes, tendo em conta a possibilidade de poluição do solo e das águas subterrâneas no local da instalação.	Período de exploração	Reavaliação da Necessidade de Elaboração de Relatório de Base
T000073	Apresentar, em ficheiro Excel editável, os cálculos de suporte dos valores reportados no PRTR do ano correspondente, nomeadamente a carga poluente - com demonstração dos pressupostos considerados e dados de base, e eventual fundamentação sempre que necessário (devendo as células relativas aos cálculos conter as respetivas fórmulas de cálculo conducentes aos resultados obtidos).	Período de exploração	RAA
	Caso a instalação detenha equipamentos que contêm gases fluorados, deve ser sempre efetuada uma verificação de deteção de fugas. As verificações periódicas de deteção de fugas devem ser efetuadas, de acordo com a periodicidade definida nos termos da legislação aplicável, podendo para o efeito o operador consultar o conversor de gases fluorados, disponível na		

Código	Medida/Condição a cumprir	Prazo de implementação	Demonstração do cumprimento
T000214	página da APA: https://formularios.apambiente.pt /conversor/. Adicionalmente, devem tomar precauções para evitar a libertação não intencional desses gases. Devem tomar todas as medidas que sejam técnica e economicamente viáveis para minimizar as fugas de gases fluorados com efeito de estufa.	Período de exploração	
T000217	Regularizar os CAE do estabelecimento/instalação e incluir os CAE respetivos numa próxima interação com o módulo Licenciamento Único de Ambiente. O operador deve ainda enviar à APA,IP a nova certidão comercial permanente.	31.10.2023	Carta/ofício/e-mail
T000218	Relativamente ao Termodestrutor A, associado à fonte pontual FF1, o operador deverá remeter à APA,IP o certificado de autorização de funcionamento com a menção expressa para o uso de gordura animal, emitido pelo IPQ.	31.10.2023	Carta/ofício/e-mail

EXP3 - Matérias-primas e/ou subsidiárias / produtos

EXP3.1 - Medidas / Condições a cumprir relativamente a matérias-primas e/ou subsidiárias

Código	Matéria(s)-prima(s) e ou subsidiária(s)	Medida / Condição a cumprir	Prazo de implementação	Demonstração do cumprimento
T000074	Subprodutos animais	Registar o consumo mensal/anual de subprodutos animais, que são sujeitos a tratamento na atividade PCIP	Período de exploração	RAA
T000075	Peles	Registar, quando aplicável, a quantidade mensal de peles salgada na instalação, bem como as quantidades de sal usado consumidas.	Período de exploração	RAA

EXP3.2 - Medidas / Condições a cumprir relativamente aos produtos intermédios e ou finais

Código	Produtos intermédios e ou finais	Medida / Condição a cumprir	Prazo de implementação	Demonstração do cumprimento
T000076	Farinha e gordura animal	Registar o volume de produção mensal e anual efetivados da atividade PCIP desenvolvida.	Período de exploração	RAA
T000209	Gordura animal	A gordura animal encontra-se armazenada em dois parques compostos por depósitos superficiais de inox no exterior do estabelecimento: a) 6 depósitos com uma bacia de retenção de 150 m2 de construção em betão; b) 8 depósitos com uma bacia de retenção com 218 m2 de construção em betão. Sempre que ocorra um incidente, as bacias devem ser limpas e a gordura encaminhada a destino final autorizado.	Período de exploração	
T000210	Farinha animal	A farinha animal, usada como combustível que alimenta a IVEB, encontra-se armazenada em dois silos de construção em betão de capacidade útil de armazenagem6 de 232 m3 e 343 m3. A farinha deve estar sempre contida no interior dos silos e em caso de incidente deve ser removida para destino final autorizado.	Período de exploração	

EXP4 - Ar

EXP4.1 - Ar - Emissões pontuais

EXP4.1.1 - Caraterização das fontes de emissão pontual

Código	Código da fonte	Código interno	N.º de cadastro /identificação da fonte atribuído pela CCDR	Altura (m)	Diâmetro (m)	Identificação das unidades contribuintes para a fonte	Potência térmica nominal (MWt)	Combustível	Sistema de Tratamento de Efluentes Gasosos (STEG)	Eficácia (%)	Parâmetro associado ao STEG
T000164	FF1			20.9	1.280	FF1 – Termo A	8,60	Biomassa	Oxidação térmica (850 a 950 ºC)	80,00	Amoníaco (NH3)
T000165	FF1			20.9	1.280	FF1 – Termo A	8,60	Biomassa	Oxidação térmica (850 a 950 ºC)	90,00	Compostos Orgânicos Voláteis (expressos em carbono total)
T000166	FF2			20.9	1.280	FF2 – Termo B	8,60	Fuelóleo	Oxidação térmica (850 a 950 ºC)	90,00	Compostos Orgânicos Voláteis (expressos em carbono total)
T000167	FF2			20.9	1.280	FF2 – Termo B	8,60	Fuelóleo	Oxidação térmica (850 a 950 ºC)	80,00	Amoníaco (NH3)
T000168	FF3			17	0.750	FF3 – GV Morisa	7,70	Fuelóleo			
T000170	FF4			18.6	0.780	FF4 – Sistema Lavagem Gases	0,00	Não aplicável	Lavagem química de gases (hipoclorito de sódio)	70,00	Amoníaco (NH3)
T000169	FF4			18.6	0.780	FF4 – Sistema Lavagem Gases	0,00	Não aplicável	Lavagem química de gases (hipoclorito de sódio)	85,00	Compostos Orgânicos Voláteis (expressos em carbono total)
T000157	FF6			25.5	1.600	FF6 – Forno Rotativo	12,00	Biomassa	Sistema a seco do tipo “All Dry Scrubbing System”	70,00	Cloro e seus compostos inorgânicos (expressos em HCl)
T000158	FF6			25.5	1.600	FF6 – Forno Rotativo	12,00	Biomassa	Sistema a seco do tipo “All Dry Scrubbing System”	85,00	Dióxido de Enxofre (SO2)
T000159	FF6			25.5	1.600	FF6 – Forno Rotativo	12,00	Biomassa	Oxidação térmica (850 ºC)	80,00	Compostos Orgânicos Voláteis (expressos em carbono total)
T000160	FF6			25.5	1.600	FF6 – Forno Rotativo	12,00	Biomassa	Sistema a seco do tipo “All Dry Scrubbing System”	0,00	Flúor e seus compostos inorgânicos (expresso em HF)

Código	Código da fonte	Código interno	N.º de cadastro /identificação da fonte atribuído pela CCDR	Altura (m)	Diâmetro (m)	Identificação das unidades contribuintes para a fonte	Potência térmica nominal (MWt)	Combustível	Sistema de Tratamento de Efluentes Gasosos (STEG)	Eficácia (%)	Parâmetro associado ao STEG
T000161	FF6			25.5	1.600	FF6 – Forno Rotativo	12,00	Biomassa	Sistema a seco do tipo "All Dry Scrubbing System"	80,00	Dioxinas e Furanos
T000162	FF6			25.5	1.600	FF6 – Forno Rotativo	12,00	Biomassa	Eletrofiltro	90,00	Partículas totais em suspensão (PTS)
T000163	FF6			25.5	1.600	FF6 – Forno Rotativo	12,00	Biomassa	Sistema a seco do tipo "All Dry Scrubbing System"	60,00	Metais I (Cádmio, Mercúrio, Tálio)

EXP4.1.2 - Monitorização das fontes de emissão pontual

Código	Código da fonte	Poluente	Valor limite de emissão ou emissão específica	Unidade do valor limite de emissão ou emissão específica	Frequência de monitorização	Período de referência	Teor O2 de referência	Métodos de medição	Condições cumprimento
T000179	FF1, FF2 e FF3	Partículas totais em suspensão (PTS)	150 (até 31-12-2024); 30 (após 1-1-2025)	mg/Nm3	2x por ano	mínimo de 30 minutos e máximo de 8 horas	3.0	Normas CEN ou, se não existirem, normas ISO, nacionais ou internacionais que garantam dados de qualidade científica equivalente.	
T000180	FF1, FF2 e FF3	Óxidos de Azoto (expressos em NO2)	500 (até 31-12-2024); 650 (após 1-1-2025)	mg/Nm3	2x por ano	mínimo de 30 minutos e máximo de 8 horas	3.0	Normas CEN ou, se não existirem, normas ISO, nacionais ou internacionais que garantam dados de qualidade científica equivalente.	
T000181	FF1, FF2 e FF3	Óxidos de Enxofre expressos em SO2	1700 (até 31-12-2024); 350 (após 1-1-2025)	mg/Nm3	2x por ano	mínimo de 30 minutos e máximo de 8 horas	3.0	Normas CEN ou, se não existirem, normas ISO, nacionais ou internacionais que garantam dados de qualidade científica equivalente.	
T000171	FF1, FF2 e FF3	Compostos Orgânicos Voláteis (expressos em carbono total)	200	mg/Nm3	2x por ano	mínimo de 30 minutos e máximo de 8 horas	3.0	Normas CEN ou, se não existirem, normas ISO, nacionais ou internacionais que garantam dados de qualidade científica equivalente.	
								Normas CEN ou, se não	

Código	Código da fonte	Poluente	Valor limite de emissão ou emissão específica	Unidade do valor limite de emissão ou emissão específica	Frequência de monitorização	Período de referência	Teor O2 de referência	Métodos de medição	Condições cumprimento
T000172	FF1, FF2 e FF3	Sulfureto de Hidrogénio (H2S)	5	mg/Nm3	2x por ano	mínimo de 30 minutos e máximo de 8 horas	3.0	existirem, normas ISO, nacionais ou internacionais que garantam dados de qualidade científica equivalente.	
T000173	FF1, FF2 e FF3	Metais I (Cádmio, Mercúrio, Tálio)	0,2	mg/Nm3	2x por ano	mínimo de 30 minutos e máximo de 8 horas	3.0	Normas CEN ou, se não existirem, normas ISO, nacionais ou internacionais que garantam dados de qualidade científica equivalente.	
T000174	FF1, FF2 e FF3	Metais II (Arsénio, Níquel, Selénio, Telúrio)	1	mg/Nm3	2x por ano	mínimo de 30 minutos e máximo de 8 horas	3.0	Normas CEN ou, se não existirem, normas ISO, nacionais ou internacionais que garantam dados de qualidade científica equivalente.	
T000175	FF1, FF2 e FF3	Metais III (Platina, Vanádio, Chumbo, Crómio, Cobre, Antimónio, Estanho, Manganês, Paládio, Zinco)	5	mg/Nm3	2x por ano	mínimo de 30 minutos e máximo de 8 horas	3.0	Normas CEN ou, se não existirem, normas ISO, nacionais ou internacionais que garantam dados de qualidade científica equivalente.	
T000176	FF4	Compostos Orgânicos Voláteis (expressos em carbono total)	200	mg/Nm3	1 vez de 3 em 3 anos	mínimo de 30 minutos e máximo de 8 horas	sem teor de O2 de referência	Normas CEN ou, se não existirem, normas ISO, nacionais ou internacionais que garantam dados de qualidade científica equivalente.	
T000177	FF4	Partículas totais em suspensão (PTS)	150	mg/Nm3	1 vez de 3 em 3 anos	mínimo de 30 minutos e máximo de 8 horas	sem teor de O2 de referência	Normas CEN ou, se não existirem, normas ISO, nacionais ou internacionais que garantam dados de qualidade científica equivalente.	
T000178	FF4	Sulfureto de Hidrogénio (H2S)	5	mg/Nm3	1 vez de 3 em 3 anos	mínimo de 30 minutos e máximo de 8 horas	sem teor de O2 de referência	Normas CEN ou, se não existirem, normas ISO, nacionais ou internacionais que garantam dados de qualidade científica equivalente.	
		Compostos				mínimo de 30		Normas CEN ou, se não existirem, normas ISO, nacionais ou internacionais que garantam dados de	

CÓDIGO DOCUMENTO: D20230915011695
CÓDIGO VERIFICAÇÃO: de8b-f65f-5485-8699

Para realizar a validação do documento e comprovar que o documento apresentado corresponde ao TUA, aceda a "https://siliamb.apambiente.pt" e no link "Validar Título Único Ambiental", indique o código do documento e de verificação apresentados.

Código	Código da fonte	Poluente	Valor limite de emissão ou emissão específica	Unidade do valor limite de emissão ou emissão específica	Frequência de monitorização	Período de referência	Teor O2 de referência	Métodos de medição	Condições cumprimento
T000182	FF6	Orgânicos Voláteis (expressos em carbono total)	200	mg/Nm3	1 vez de 3 em 3 anos	minutos e máximo de 8 horas	11.0	qualidade científica equivalente.	
T000183	FF6	Metais I (Cádmio, Mercúrio, Tálio)	0,2	mg/Nm3	2x por ano	mínimo de 30 minutos e máximo de 8 horas	11.0	Normas CEN ou, se não existirem, normas ISO, nacionais ou internacionais que garantam dados de qualidade científica equivalente.	
T000184	FF6	Metais II (Arsénio, Níquel, Selénio, Telúrio)	1	mg/Nm3	2x por ano	mínimo de 30 minutos e máximo de 8 horas	11.0	Normas CEN ou, se não existirem, normas ISO, nacionais ou internacionais que garantam dados de qualidade científica equivalente.	
T000185	FF6	Metais III (Platina, Vanádio, Chumbo, Crómio, Cobre, Antimónio, Estanho, Manganês, Paládio, Zinco)	5	mg/Nm3	2x por ano	mínimo de 30 minutos e máximo de 8 horas	11.0	Normas CEN ou, se não existirem, normas ISO, nacionais ou internacionais que garantam dados de qualidade científica equivalente.	
T000186	FF6	Compostos inorgânicos fluorados (expressos em F-)	5	mg/Nm3	2x por ano	mínimo de 30 minutos e máximo de 8 horas	11.0	Normas CEN ou, se não existirem, normas ISO, nacionais ou internacionais que garantam dados de qualidade científica equivalente.	
T000187	FF6	Compostos inorgânicos clorados (expressos em Cl-)	30	mg/Nm3	2x por ano	mínimo de 30 minutos e máximo de 8 horas	11.0	Normas CEN ou, se não existirem, normas ISO, nacionais ou internacionais que garantam dados de qualidade científica equivalente.	
T000189	FF6	Dioxinas e Furanos	0,1	ng/Nm3	2x por ano	mínimo de 30 minutos e máximo de 8 horas	11.0	Normas CEN ou, se não existirem, normas ISO, nacionais ou internacionais que garantam dados de qualidade científica equivalente	
T000190	FF6	Amoníaco (NH3)	10	mg/Nm3	2x por ano	mínimo de 30 minutos e máximo de 8 horas	11.0	Normas CEN ou, se não existirem, normas ISO, nacionais ou internacionais que garantam dados de qualidade científica equivalente	
								Normas CEN	

Código	Código da fonte	Poluente	Valor limite de emissão ou emissão específica	Unidade do valor limite de emissão ou emissão específica	Frequência de monitorização	Período de referência	Teor O2 de referência	Métodos de medição	Condições cumprimento
T000191	FF6	Monóxido de Carbono (CO)		mg/Nm3	2x por ano	mínimo de 30 minutos e máximo de 8 horas	11.0	ou, se não existirem, normas ISO, nacionais ou internacionais que garantam dados de qualidade científica equivalente	Para controlo de combustão, até à publicação das Conclusões MTD e do novo BREF SA
T000192	FF6	Dióxido de Enxofre (SO2)	50	mg/Nm3	Continuo	média mensal	11.0	Normas CEN ou, se não existirem, normas ISO, nacionais ou internacionais que garantam dados de qualidade científica equivalente	
T000193	FF6	Partículas totais em suspensão (PTS)	10	mg/Nm3	Continuo	média mensal	11.0	Normas CEN ou, se não existirem, normas ISO, nacionais ou internacionais que garantam dados de qualidade científica equivalente	
T000194	FF6	Óxidos de Azoto (expressos em NO2)	200	mg/Nm3	Continuo	média mensal	11.0	Normas CEN ou, se não existirem, normas ISO, nacionais ou internacionais que garantam dados de qualidade científica equivalente	

EXP4.1.4 - Medidas / Condições a cumprir relativamente às fontes de emissão pontual

Código	Medida/Condição a cumprir	Prazo de implementação	Demonstração do cumprimento
T000188	Condições de cumprimento: - Poluentes medidos em contínuo: Nenhum valor médio de um mês de calendário validado excede o VLE correspondente (alínea a) do n.º 2 do artigo 21.º do DL 39/2018); Nenhum valor médio diário validado excede em mais de 30 % o VLE correspondente (alínea b) do n.º 2 do artigo 21.º do DL 39/2018); 95 % dos valores médios horários validados durante o ano civil não excedem 200 % dos VLE correspondentes (alínea c) do n.º 2 do artigo 21.º do DL 39/2018). - Poluentes medido pontualmente: cumprimento dos VLE considera-se observado se nenhum dos resultados das medições efetuadas para determinado poluente ultrapassar o VLE respetivo (n.º 3 do artigo 21.º do DL 39/2018).	Período de vida da instalação	autocontrolo
T000152	Ao nível do valores médios horários, os valores dos intervalos de confiança a 95% de cada resultado medido correspondem à incerteza específica do equipamento de medição obtida no procedimento de calibração QAL2 da norma EN14181, não devendo ultrapassar os valores máximos do Quadro 3 da Parte 2 do Anexo II do DL 39 /2018.	Período de vida da instalação	autocontrolo
	Calibrar os sistemas de medição automáticos recorrendo à norma EN 14181, de acordo com os níveis de garantia		

Código	Medida/Condição a cumprir	Prazo de implementação	Demonstração do cumprimento
T000153	de qualidade QAL 2 e AST (anualmente, ou sempre que necessário), e QAL 3 (semanalmente ou de acordo com os manuais de exploração).	Período de vida da instalação	autocontrolo
T000154	Relativamente às fontes com monitorização em contínuo, processar e validar todos os resultados e apresentar à APA, I.P., de acordo com o "Formato de envio para a Agência Portuguesa do Ambiente do autocontrolo das emissões para a atmosfera, resultante de medições em contínuo, de fontes de emissão abrangidas pelo Decreto-Lei n.º 39/2018 (Caso geral)".	Período de vida da instalação	autocontrolo
T000155	Enviar a informação dos relatórios de monitorização pontual de acordo com o "Formato de envio para a Agência Portuguesa do Ambiente do autocontrolo das emissões para a atmosfera, resultante de medições pontuais".	Período de vida da instalação	autocontrolo
T000195	Os VLE da fonte pontual FF6 têm a seguinte origem : para os poluentes SO2, NOX/NO2, e Partículas são provenientes do Regulamento UE 142/2011, na sua versão consolidada; os VLE referentes aos Metais I, II, III, Compostos inorgânicos clorados (expresso em Cl-), Compostos inorgânicos fluorados (expresso em F-) e COV são provenientes da Portaria n.º 190B/2018 de 12 de julho; e os VLE dos poluentes NH3 e Dioxinas e Furanos são estabelecidos com base no alínea a) do n.º 3 do artigo 41º do Diploma REI.		
T000196	Registar o número de horas de funcionamento, associado a cada fonte de emissão de poluentes para a atmosfera.	Período de exploração	RAA
T000197	Identificar para cada parâmetro a monitorizar: os valores de concentração medidos e os valores de concentração corrigidos para o teor de oxigénio de referência (procedendo a uma comparação com os VLE), os caudais mássicos e a respetiva carga poluente (expressa em ton/ano ou kg/ano), incluindo a metodologia seguida para o cálculo de todos os valores apresentados.	Período de exploração	RAA
T000198	Nas fontes com parâmetros abrangidos por monitorização pontual (2 vezes por ano) deverá ser garantido um intervalo mínimo de 2 meses entre medições (vide quadro monitorização).	Período de exploração	

EXP4.2 - Emissões difusas

EXP4.2.2 - Medidas / Condições a cumprir para as emissões difusas

Código	Medida/Condição a cumprir	Prazo de implementação	Demonstração do cumprimento
T000080	As portas nas áreas de descarga/carga, armazenamento e tratamento dos SPA devem permanecer fechadas, salvo para o acesso pedestre e movimento de materiais, e dotadas de um sistema de fecho adequado, em combinação com o uso de dispositivos automáticos que alertam para as portas abertas.	Período de exploração	
T000129	Os subprodutos animais devem ser armazenados em recipientes fechados e estanques. As tolvas devem permanecer fechadas e estarem dotadas de um sistema de extração de ar, de forma a criar uma situação de depressão.	Período de exploração	
T000145	Apresentar síntese do controle e monitorização de emissões difusas e/ou fugitivas.	Período de exploração	RAA

EXP4.4 - Odores

EXP4.4.2 - Medidas / Condições a cumprir relativamente a odores

Código	Medida/Condição a cumprir	Prazo de implementação	Demonstração do cumprimento
T000077	Deverá dar cumprimento às MTD relativas à prevenção e redução de emissões de odores previstas no BREF SA (vide Anexo I - MTD)	Período de exploração	RAA
T000078	Caso existam reclamações, deverão ser efetuadas auditorias aos odores, conforme previsto na MTD n.º 21 do BREF SA.	Período de exploração	RAA
T000079	Apresentar o nº de horas de funcionamento mensal e anual dos sistema de tratamento de odores associados à atividade de transformação de subprodutos, bem como as quantidades de substâncias químicas utilizadas e efetuar uma avaliação detalhada das eficiências dos mesmos.	Período de exploração	RAA
T000130	Sempre que possível, devem garantir que as águas residuais dos tanques da ETAR são arejadas, a fim de evitar o desenvolvimento de condições anaeróbias e uma consequente produção de gases odoríferos.	Período de exploração	
T000213	O local de armazenagem das peles deve ser fechado e dotado de extração de ar para tratamento nos sistemas de redução existentes.	Período de exploração	

EXP6 - Energia

EXP6.1 - Combustíveis utilizados na instalação / estabelecimento

Código	Código	Tipo de energia utilizada	Capacidade de Armazenamento (t)	Consumo anual (t/ano)	N.º Alvará de tanque de armazenamento	Valores Tep
T000085	CC1	Energia Eléctrica	0,00	3 143 380,00	n.a.	
T000089	CC2	Gasóleo	20,81	21,30	Alvará de Licença de Exploração n.º 3/2008, reservatório enterrado de 25 000 litros	
T000087	CC3	Fuel Óleo	84,88	1 050,00	2 depósitos de 30 m3 e 50 m3 de acordo com o Alvará de Licença de Exploração n.º 2/2011	
T000088	CC4	Gás Propano	0,11	1,30	n.a.	
T000084	CC5	Gordura animal	1 470,00	1 000,00	n.a.	
T000086	CC6	Farinha animal	365,00	6 900,00	n.a.	

EXP6.3 - Medidas / Condições a cumprir relativamente a energia

Código	Medida/Condição a cumprir	Prazo de implementação	Demonstração do cumprimento
T000081	Registar o consumo mensal/anual das diferentes formas de energia utilizada, evidenciando os equipamentos /etapas de processo onde é utilizada (incluindo geradores de emergência)	Período de exploração	RAA
T000082	Registar o consumo mensal/anual específico de energia (quantidade de energia consumida (em KWh) /quantidade de matéria prima processada (em t) Deverá ser explicitada a forma de cálculo dos valores apresentados.	Período de exploração	RAA
T000083	Apresentar a quantidade de energia térmica produzida na instalação (Kj/ano)	Período de exploração	RAA

EXP8 - RH

EXP8.1 - Captação

EXP8.1.1 - Medidas / Condições a cumprir relativamente às captações de água

Código	Medida/Condição a cumprir	Prazo de implementação	Demonstração do cumprimento
T000131	Origem - captação: Registar o consumo mensal/anual de água discriminando por utilizações (processo industrial, lavagens, consumo humano, etc.)	Período de exploração	RAA
T000132	Origem - captação: Registar o consumo específico de água (m3 de água consumida por quantidade de produto acabado;), explicitando a forma de determinação dos valores apresentados	Período de exploração	RAA
T000133	Dar cumprimento às condições gerais e específicas previstas nas Autorizações de Utilização dos Recursos Hídricos - Captação de Água Subterrânea nºs A001897. 2014.RH5 e A017463.2019.RH5A		RAA
T000134	A água para consumo humano deve provir da captação licenciada com a Autorização n.º A001897.2014.RH5, devendo o operador garantir que não existe mistura com a água proveniente da outra captação.	Período de exploração	

EXP8.3 - Rejeição de águas residuais

EXP8.3.2 - Medidas / Condições a cumprir relativamente à rejeição de águas residuais

Código	Medida/Condição a cumprir	Prazo de implementação	Demonstração do cumprimento
T000147	Dar cumprimento às condições gerais e específicas previstas na Licença de Utilização dos Recursos Hídricos - Rejeição de Águas Residuais (TURH) N.º L004522.2022.RH5A, de 2022/04/05 (vide anexo III). Os TURH deve(m) ser considerada(s) como parte integrante da decisão PCIP.		RAA

Código	Medida/Condição a cumprir	Prazo de implementação	Demonstração do cumprimento
T000135	Para cada parâmetro monitorizado à saída da ETAR, indicar o valor de concentração medida (expressos conforme o TURH de rejeição de Águas Residuais).	Período de exploração	RAA
T000136	Indicar o nº de horas mensais, correspondente à descarga de águas residuais na linha de água e registar os volumes mensais de águas residuais descarregas na linha de água, bem como as emissões específicas, expressas em m3/tonelada de matéria prima processada).	Período de exploração	RAA
T000146	De acordo com o projeto sujeito a licenciamento (Proposta 19034_V2, de 21/10/2019), está previsto o "Revamping da ETAR", nomeadamente a instalação de uma nova linha de tratamento de águas residuais de 160 m3/dia, pelo que o operador deverá apresentar nesta APA,IP um ponto de situação dos trabalhos previstos para a execução da obra.	O definido na Licença N.º L004522.2022.RH5A (vide anexo III)	1º RAA
T000211	Na área afeta às operações de caga/descarga de fuelóleo, existe uma área pavimentada com caleira que drena para o separador de hidrocarbonetos. As águas residuais devem ser encaminhadas para a ETAR, não estando autorizada pela APA, IP qualquer descarga em solo ou linha de água.	Período de exploração	

EXP10 - Resíduos

EXP10.1 - Resíduos gerados na atividade

EXP10.1.2 - Caraterização do armazenamento temporário dos residuos produzidos no estabelecimento

Código	Código do parque de armazenamento de resíduos	Área total (m2)	Área coberta (m2)	Área impermeabilizada (m2)	Vedado	Sistema de Drenagem	Volume da bacia de retenção (m3)	Código LER armazenado	Acondicionamento do resíduo - material do recipiente	Acondicionamento do resíduo - tipo de recipiente	Acondicionamento do resíduo - n.º de recipientes
T000090	PA6	5,60	0,00	5,60	Não	Não		200301 Misturas de resíduos urbanos equiparados	Matéria Plástica		3
T000091	PA12	11,20	11,20	11,20	Não	Não	1,00	150110 (*) Embalagens contendo ou contaminadas por resíduos de substâncias perigosas	Matéria Plástica		1
T000092	PA04	0,90	0,00	0,90	Não	Não		200301 Misturas de resíduos urbanos equiparados	Matéria Plástica		1
T000093	PA14	0,80	0,80	0,80	Não	Não		200125 Óleos e gorduras alimentares	Matéria Plástica		2
								170407			

CÓDIGO DOCUMENTO: D20230915011695
CÓDIGO VERIFICAÇÃO: de8b-f65f-5485-8699

Para realizar a validação do documento e comprovar que o documento apresentado corresponde ao TUA, aceda a "https://siliamb.apambiente.pt" e no link "Validar Título Único Ambiental", indique o código do documento e de verificação apresentados.

Código	Código do parque de armazenamento de resíduos	Área total (m2)	Área coberta (m2)	Área impermeabilizada (m2)	Vedado	Sistema de Drenagem	Volume da bacia de retenção (m3)	Código LER armazenado	Acondicionamento do resíduo - material do recipiente	Acondicionamento do resíduo - tipo de recipiente	Acondicionamento do resíduo - n.º de recipientes
T000094	PA02	180,00	0,00	180,00	Não	Sim		Mistura de metais			1
T000095	PA05	4,90	4,90	4,90	Não	Não		150110 (*) Embalagens contendo ou contaminadas por resíduos de substâncias perigosas	Matéria Plástica		1
T000096	PA11	5,10	5,10	5,10	Sim	Não		200301 Misturas de resíduos urbanos equiparados	Matéria Plástica		1
T000097	PA01	315,00	315,00	315,00	Não	Sim		150102 Embalagens de plástico		Não Aplicável (justifique nas Observações)	0
T000098	PA13	2,10	2,10	2,10	Sim	Não		200136 Equipamento elétrico e eletrónico fora de uso não abrangido em 20 01 21, 20 01 23 ou 20 01 35	Matéria Plástica	Caixa	1
T000099	PA11	5,10	5,10	5,10	Sim	Não		160119 Plástico	Matéria Plástica		1
T000100	PA13	2,10	2,10	2,10	Sim	Não		200121 (*) Lâmpadas fluorescentes e outros resíduos contendo mercúrio		Caixa	1
T000101	PA11	5,10	5,10	5,10	Sim	Não		160601 (*) Acumuladores de chumbo	Matéria Plástica		1
T000102	PA08	24,10	24,10	24,10	Não	Sim		020204 Lamas do tratamento local de efluentes			1
T000103	PA11	5,10	5,10	5,10	Sim	Não		160120 Vidro	Matéria Plástica		1
T000104	PA02	180,00	0,00	180,00	Não	Sim		170107 Misturas de betão, tijolos, ladrilhos, telhas e materiais cerâmicos, não abrangidas em 17 01 06			1
								130208 (*) Outros óleos de motores, transmissõ			

CÓDIGO DOCUMENTO: D20230915011695
CÓDIGO VERIFICAÇÃO: de8b-f65f-5485-8699

Para realizar a validação do documento e comprovar que o documento apresentado corresponde ao TUA, aceda a "https://siliamb.apambiente.pt" e no link "Validar Título Único Ambiental", indique o código do documento e de verificação apresentados.

Código	Código do parque de armazenamento de resíduos	Área total (m2)	Área coberta (m2)	Área impermeabilizada (m2)	Vedado	Sistema de Drenagem	Volume da bacia de retenção (m3)	Código LER armazenado	Acondicionamento do resíduo - material do recipiente	Acondicionamento do resíduo - tipo de recipiente	Acondicionamento do resíduo - n.º de recipientes
T000105	PA12	11,20	11,20	11,20	Não	Não	1,00	es e lubrificação	Matéria Plástica		1
T000106	PA07	20,20	20,20	20,20	Sim	Não		180202 (*) Resíduos cujas recolha e eliminação estão sujeitas a requisitos específicos com vista à prevenção de infeções	Matéria Plástica	Caixa	80
T000107	PA05	4,90	4,90	4,90	Não	Não		200301 Misturas de resíduos urbanos equiparados	Matéria Plástica		1
T000108	PA10	30,00	30,00	30,00	Sim	Não		150102 Embalagens de plástico	Matéria Plástica		6
T000109	PA12	11,20	11,20	11,20	Não	Não	1,00	150202 (*) Absorventes, materiais filtrantes (incluindo filtros de óleo sem outras especificações), panos de limpeza e vestuário de proteção, contaminados por substâncias perigosas		Tambor	1
T000110	PA05	4,90	4,90	4,90	Não	Não		200140 Metais	Matéria Plástica		1
T000111	PA05	4,90	4,90	4,90	Não	Não		150101 Embalagens de papel e cartão	Matéria Plástica		1
T000112	PA05	4,90	4,90	4,90	Não	Não		150202 (*) Absorventes, materiais filtrantes (incluindo filtros de óleo sem outras especificações), panos de limpeza e vestuário de proteção, contaminados por substâncias perigosas	Matéria Plástica		1
								190112 Cinzas e escórias, não		Não Aplicável (justifique	

CÓDIGO DOCUMENTO: D20230915011695
CÓDIGO VERIFICAÇÃO: de8b-f65f-5485-8699

Para realizar a validação do documento e comprovar que o documento apresentado corresponde ao TUA, aceda a "https://siliamb.apambiente.pt" e no link "Validar Título Único Ambiental", indique o código do documento e de verificação apresentados.

Código	Código do parque de armazenamento de resíduos	Área total (m2)	Área coberta (m2)	Área impermeabilizada (m2)	Vedado	Sistema de Drenagem	Volume da bacia de retenção (m3)	Código LER armazenado	Acondicionamento do resíduo - material do recipiente	Acondicionamento do resíduo - tipo de recipiente	Acondicionamento do resíduo - n.º de recipientes
T000113	PA01	315,00	315,00	315,00	Não	Sim		abrangidas em 19 01 11		nas Observações)	0
T000114	PA05	4,90	4,90	4,90	Não	Não		150102 Embalagens de plástico	Matéria Plástica		1
T000115	PA13	2,10	2,10	2,10	Sim	Não		160216 Componentes retirados de equipamento fora de uso não abrangidos em 16 02 15	Matéria Plástica	Caixa	1
T000116	PA11	5,10	5,10	5,10	Sim	Não		150110 (*) Embalagens contendo ou contaminadas por resíduos de substâncias perigosas	Matéria Plástica		1
T000117	PA10	30,00	30,00	30,00	Sim	Não		020299 Resíduos sem outras especificações	Matéria Plástica	Caixa	15
T000118	PA12	11,20	11,20	11,20	Não	Não	1,00	150203 Absorventes, materiais filtrantes, panos de limpeza e vestuário de proteção não abrangidos em 15 02 02		Tambor	1
T000119	PA03	44,60	44,60	44,60	Não	Não		190114 Cinzas volantes não abrangidas em 19 01 13			2
T000120	PA12	11,20	11,20	11,20	Não	Não	1,00	160117 Metais ferrosos	Matéria Plástica		1
T000121	PA02	180,00	0,00	180,00	Não	Sim		170904 Misturas de resíduos de construção e demolição não abrangidos em 17 09 01, 17 09 02 e 17 09 03			1
T000122	PA09	0,90	0,00	0,90	Não	Sim		200301 Misturas de resíduos urbanos equiparados	Matéria Plástica		1

Código	Código do parque de armazenamento de resíduos	Área total (m2)	Área coberta (m2)	Área impermeabilizada (m2)	Vedado	Sistema de Drenagem	Volume da bacia de retenção (m3)	Código LER armazenado	Acondicionamento do resíduo - material do recipiente	Acondicionamento do resíduo - tipo de recipiente	Acondicionamento do resíduo - n.º de recipientes
T000123	PA05	4,90	4,90	4,90	Não	Não		200140 Metais			1
T000124	PA02	180,00	0,00	180,00	Não	Sim		200301 Misturas de resíduos urbanos equiparados			1
T000125	PA02	180,00	0,00	180,00	Não	Sim		150101 Embalagens de papel e cartão			1
T000126	PA12	11,20	11,20	11,20	Não	Não	1,00	160119 Plástico	Matéria Plástica		1
T000127	PA12	11,20	11,20	11,20	Não	Não	1,00	160107 (*) Filtros de óleo		Tambor	1
T000128	PA02	180,00	0,00	180,00	Não	Sim		200140 Metais			1

EXP10.1.3 - Medidas / Condições a cumprir relativamente aos resíduos gerados na atividade

Código	Medida/Condição a cumprir	Prazo de implementação	Demonstração do cumprimento
T000137	Registar os quantitativos de resíduos/ por LER gerados no processo produtivo evidenciando a etapa onde são produzidos.	Período de exploração	RAA
T000138	Assegurar que nos locais de armazenamento dos resíduos se verifica a disposição dos mesmos por tipologia de resíduo e com a identificação dos códigos LER, devendo em cada RAA remeter registos fotográficos que evidenciem o cumprimento desta condicionante.	Período de exploração	RAA
T000139	Deverá ser garantida a existência de parques/zonas para o armazenamento temporário de resíduos em número suficiente face à produção de resíduos na instalação. Em nenhuma situação podem existir resíduos que não estejam devidamente acondicionados.	Período de exploração	
T000140	Todo e qualquer resíduo produzido deve ser encaminhado para destino final adequado à sua tipologia.	Período de exploração	
T000141	Registar o volume de lamas removidas dos separadores de hidrocarbonetos, aquando os procedimentos de limpeza/manutenção.	Período de exploração	RAA
T000212	Os resíduos sólidos que se geram na ETAR (com exceção das partículas sólidas com tamanho superior a 6 mm - vide Regulamento UE n.º 1069/2009) são armazenados num contentor com um volume de 17 m3, devendo o mesmo permanecer coberto e em local fechado.	Período de exploração	RAA

EXP12 - Ruido

EXP12.2 - Medidas / Condições a cumprir relativamente ao ruído

Código	Medida/Condição a cumprir	Prazo de implementação	Demonstração do cumprimento
T000142	Realizar um estudo de avaliação de ruído e apresentar o respetivo relatório de ensaio.	Até 3 meses após a entrada em funcionamento refletindo as alterações	RAA
T000143	Caso da avaliação de ruído se conclua que é necessário proceder à implementação de medidas de minimização deverá ser apresentado um plano com a calendarização das ações a implementar. Após implementação das medidas de minimização deverá ser efetuada nova caracterização de forma a verificar o cumprimento dos critérios de incomodidade e de exposição máxima.	1 ano após a realização da avaliação de ruído anterior	RAA
T000144	Realizar nova avaliação de ruído e apresentar o respetivo relatório de ensaio, se: ocorrerem alterações na instalação que possam ter interferência direta com os níveis sonoros anteriormente existentes como, por exemplo, o aumento de equipamentos com emissões sonoras para o exterior e/ou aumento do número de horas de funcionamento de equipamentos e/ou alteração da sua disposição, que façam prever o aumento do nível sonoro no(s) recetor(es) sensível(eis).	Período de exploração	RAA

DESATIVAÇÃO/ENCERRAMENTO

ENC2 - Medidas / Condições a cumprir relativamente ao encerramentos e ou desativação da instalação

Código	Medida/Condição a cumprir	Prazo de implementação	Demonstração do cumprimento
T000199	Elaborar e submeter o plano de desativação total ou parcial da instalação para aprovação.	Aquando da previsão de cessação definitiva total ou parcial da instalação (com 6 meses de antecedência).	Plano de desativação total ou parcial
T000200	Elaborar e submeter o relatório final de conclusão do plano de desativação total ou parcial da instalação para aprovação	Aquando da conclusão da desativação de acordo com o plano previamente aprovado	Relatório final de conclusão do plano de desativação total ou parcial

OBRIGAÇÕES DE COMUNICAÇÃO

OCom1 - Comunicações a efetuar à Administração

CÓDIGO DOCUMENTO: D20230915011695
CÓDIGO VERIFICAÇÃO: de8b-f65f-5485-8699

Para realizar a validação do documento e comprovar que o documento apresentado corresponde ao TUA, aceda a "https://siliamb.apambiente.pt" e no link "Validar Título Único Ambiental", indique o código do documento e de verificação apresentados.

Código	Tipo de informação /Parâmetros	Formato de reporte	Periodicidade de comunicação	Data de reporte	Entidade
T000148	Comunicar os resultados da monitorização em contínuo das emissões para o ar, com uma periodicidade mensal e até 30 dias após cada mês do calendário	Autocontrolo	Mensal		APA
T000149	Comunicar os resultados da monitorização pontual das emissões para o ar, até um máximo de 45 dias corridos após a sua realização.	Autocontrolo	Semestral		APA
T000156	Comunicação do reporte anual, até 30 de abril do ano seguinte, atendendo o n.º 4 do artigo 16.º do decreto-lei n.º 39/2018, de 11 de junho e do artigo 7.º da Portaria n.º 221/2018, de 1 de agosto.	Autcontrolo	Anual		APA
T000202	Relatório Ambiental Anual (RAA) - a partir de 1 de março de 2023 a validação prévia do RAA por verificadores qualificados passa a ser facultativa	Formato digital através da Plataforma SILiAmb (até 50 MB por upload)		1º RAA referente ao ano de 2023, até 30.06.2024 Seguintes: Até 30 de junho de cada ano, reportando-se às condições do ano anterior.	APA,IP
T000203	Registo Europeu de Emissões e Transferências de Poluentes (PRTR)	Formulário PRTR a submeter no SILiAmb		PRTR a submeter anualmente em data a definir	APA,IP
T000204	MIRR/MRRU	Proceder ao registo de residuos (produzidos e geridos) no Sistema Integrado de Registo Eletrónico de Resíduos -SIRER - (MRRU e/ou MIRR, conforme aplicável) suportado pelo Sistema Integrado de Licenciamento Ambiental (SILIAmb).		no período definido pela APA	APA,IP
T000205	Situações de emergência (acidentes e incidentes)	Formato digital ou qualquer via disponível que se mostre eficiente		Comunicação no prazo máximo de 48 horas após a ocorrência; Relatório num prazo de 15 dias após a ocorrência.	APA,IP
T000206	Situações de incumprimento de condições do TUA	Formato digital ou qualquer via disponível que se mostre eficiente		Comunicação no prazo máximo de 48 horas após a ocorrência; Relatório num prazo de 15 dias após a ocorrência.	EC, APA,IP
T000207	Plano de Desativação total ou parcial	Formato digital ou qualquer via disponível que se mostre eficiente		Aquando da previsão de cessação definitiva total ou parcial das atividades - com 6 meses de antecedência.	APA,IP
T000208	Relatório Final de Conclusão do Plano de Desativação total ou parcial	Formato digital ou qualquer via disponível que se mostre eficiente		Aquando da conclusão da desativação de acordo com o plano previamente aprovado	APA,IP

ANEXOS TUA

Anex1 - Anexos

CÓDIGO DOCUMENTO: D20230915011695
CÓDIGO VERIFICAÇÃO: de8b-f65f-5485-8699

Para realizar a validação do documento e comprovar que o documento apresentado corresponde ao TUA, aceda a "https://siliamb.apambiente.pt" e no link "Validar Título Único Ambiental", indique o código do documento e de verificação apresentados.

Código	Ficheiro	Descrição
T000151	Formato de envio_pontuais.doc	Formato de envio para a Agência Portuguesa do Ambiente do autocontrolo das emissões para a atmosfera, resultante de medições pontuais
T000216	Anexo I - MTD.pdf	Anexo I (PCIP) - MTD
T000215	Anexo - TURH de captação.pdf	Anexo II (PCIP) - TURH das captações
T000201	TURH de descarga.pdf	Anexo III (PCIP) - Licença de Utilização dos Recursos Hídricos - Rejeição de Águas Residuais L004522.2022.RH5A
T000219	Formato de envio autocontrolo_DL39_18.pdf	Formato de envio para a Agência Portuguesa do Ambiente do autocontrolo das emissões para a atmosfera, resultante de medições em contínuo, de fontes de emissão abrangidas pelo Decreto-Lei n.º 39/2018 (Caso geral)

ANEXO – MELHORES TÉCNICAS DISPONÍVEIS

BREF - Matadouros e às indústrias de subprodutos animais | Data de adoção: 05/2005 | Versão: 06.10.2017

Nota: A análise deste documento não dispensa a consulta ao respetivo BREF.

n.º atribuído de acordo com o BREF ou documento Conclusões MTD	Descrição de acordo com o BREF ou Conclusões MTD	MTD implementada?	Descrição do modo de implementação ou Motivo da não aplicabilidade ou Descrição da técnica alternativa implementada	VEA/VCA	Condições	Proposta de valor a atingir dentro da gama de VEA/VCA	Calendarização da implementação (mês.ano)
5.1 MTD GERAIS PARA MATADOUROS E INSTALAÇÕES DE TRANSFORMAÇÃO E VALORIZAÇÃO DE SUBPRODUTOS							
5.1.1 Processos gerais e operações							
1.	**Para todos os Matadouros e Instalações de tratamento e valorização de subprodutos, MTD é usar todas as seguintes técnicas:**						
1. a)	Usar um sistema de gestão ambiental;	A implementar	Na fase de exploração				12,2023
1. b)	Prestar formação aos trabalhadores;	Sim	Na fase de exploração				12,2023
1. c)	Possuir um plano de manutenção;	Sim	Na fase de exploração				12,2023
1. d)	Ter medidores de caudal de água de abastecimento dedicados;	Sim					
1. e)	Segregação das águas de processo das outras águas residuais;	Não aplicável	Todo as águas residuais vão para a ETARI				
1. f)	Remoção ou reparação de todas as torneiras, canos, mangueiras e fontes de água com fugas;	Sim					12,2023
1. g)	Uso de drenos com grelhas que previnam a entrada de sólidos nos circuitos das águas residuais;	Sim	A identificar no projeto de águas residuais				
1. h)	Limpeza a seco das instalações e transporte seco dos subprodutos, seguida de limpeza a alta-pressão usando controladores de pressão de pistola e, onde for necessário, usando água quente a temperatura controlada;	Sim	Na zona "suja" - receção de matéria-prima				
1. i)	Aplicação de protecções contra trasbordamento de produtos armazenados em tanques;	Sim	A identificar pelos fornecedores dos equipamentos				
1. j)	Disponibilizar e usar bacias em tanques de armazenamento a granel;	Sim	Bacia de retenção da gordura animal e nos IBC´s dos produtos quimicos				
1. k)	Implementação de um sistema de gestão de energia;	Sim	Plano de Racionalização Energético				12,2023
1. l)	Implementação de um sistema de gestão de frio;	Não aplicável					
1. m)	Controlo automático dos tempos de funcionamento da central de frio;	Não aplicável					
1. n)	Possuir e usar controlo automático de fecho e abertura de portas de divisões refrigeradas;	Não aplicável					
1. o)	Recuperação de calor da central de frio;	Não aplicável					
1. p)	Uso de vapor termostaticamente controlado e válvulas de mistura de águas;	Sim					
1. q)	Racionalizar e isolar termicamente as canalizações de água e vapor;	Sim					
1. r)	Isolar as instalações de água e vapor;	Sim					
1. s)	Implementação de sistemas de gestão e controlo automático da luminosidade;	Sim	Plano de Racionalização Energético				
1. t)	Armazenamento de subprodutos de origem animal por períodos de tempo reduzido e se possível refrigerados;	Sim	SPOA's processados em menos de 24 horas				
1. u)	Auditar os odores produzidos pela instalação;	Não aplicável					
1. v)	Desenho e construção de veículos, equipamentos e instalações de modo a assegurar a sua fácil limpeza;	Não aplicável	Frota gerida por empresa externa				
1. w)	Limpeza regular das área de armazenamento de materiais;	Sim					12,2023
1. x)	Implementação de um sistema de gestão do ruído;	Não aplicável	Não existe Alvos sensíveis na envolvente				12,2023
1. y)	Redução das emissões de ruído, por exemplo, ventilações e centrais de frio;	Sim					
1. z)	Substituição do uso de fuel óleo por gás natural, sempre que este esteja disponível;	Não aplicável					
1. aa)	Cobertura dos recepientes de transporte de subprodutos durante os processos de transporte, carga e descarga e armazenamento dos mesmos;	Sim					
1. ab)	Sempre que não foi possível o tratamento do sangue antes da sua decomposição começar a originar problemas de odores e/ou de qualidade, o mesmo deverá ser refrigerado o mais rapidamente e pelo menor período de tempo possível, de forma a minimizar a sua decomposição;	Sim					
1. ac)	Exportar o calor e/ou energia eléctrica produzida e que não possa ser utilizada na própria instalação;	Não aplicável					
5.1.1.1 Gestão Ambiental							
2.	**Implementar e aderir a uma Sistema de Gestão Ambiental (SGA) que incorpore, consoante as circunstâncias individuais, as seguintes características:**						
2. a)	Definição de uma política ambiental para a instalação pela gestão de topo (o empenhamento da gestão de topo é considerado como uma condição necessária para a implementação efectiva de um SGA);	A implementar	Na fase de exploração				12,2023
2. b)	Planeamento e programação dos procedimentos necessários;	A implementar	Na fase de exploração				12,2023
2. c)	Implementação dos procedimentos prestando especial atenção a:	A implementar	Na fase de exploração				12,2023
2. c) i.	estrutura e responsabilidade;	A implementar	Na fase de exploração				12,2023
2. c) ii.	formação, consciencialização e competências;	A implementar	Na fase de exploração				12,2023
2. c) iii.	envolvimento dos trabalhadores;	A implementar	Na fase de exploração				12,2023
2. c) iv.	documentação;	A implementar	Na fase de exploração				12,2023
2. c) v.	controlo eficiente do processo;	A implementar	Na fase de exploração				12,2023
2. c) vi.	programa de manutenção;	A implementar	Na fase de exploração				12,2023
2. c) vii.	preparação para casos de emergência e planeamento de respostas;	A implementar	Na fase de exploração				12,2023
2. c) viii.	cumprimento da legislação ambiental;	A implementar	Na fase de exploração				12,2023
2. d)	Verificação do cumprimento e tomada de medidas correctivas, prestando particular atenção a:	A implementar	Na fase de exploração				12,2023
2. d) i.	monitorização e medição;	A implementar	Na fase de exploração				12,2023
2. d) ii.	acções de prevenção e correcção;	A implementar	Na fase de exploração				12,2023
2. d) iii.	registos de manutenção;	A implementar	Na fase de exploração				12,2023
2. d) iv.	sempre que praticável, auditorias internas independentes de forma a determinar se o SGA se comporta conforme o definido e se está a ser correctamente implementado e gerido;	A implementar	Na fase de exploração				12,2023
2. e)	Revisão do SGA pela gestão de topo;	A implementar	Na fase de exploração				12,2023
2. f)	Especificamente para matadouros e instalações de subprodutos é especialmente importante a consideração no SGA dos seguintes aspectos:	A implementar	Na fase de exploração				12,2023
2. f) i.	Consideração dos efeitos ambientais, desde a fase de concepção da fábrica, dos eventuais efeitos do seu desmantelamento;	A implementar	Na fase de exploração				12,2023
2. f) ii.	Considerar o uso de tecnologias limpas;	A implementar	Na fase de exploração				12,2023
2. f) iii.	Sempre que praticável, efectuar "benchmarking" sectorial numa base regular, incluindo eficiência energética e medidas de conservação da energia, escolha dos materiais de input, emissões para o ar, descargas para a água e consumos de água e resíduos produzidos.	A implementar	Na fase de exploração				12,2023
5.1.2 Integração de actividades no mesmo local							
3.	**Para Matadouros e/ou Instalações de tratamento e valorização de subprodutos animais , que operem na mesma instalação, é MTD usar-se as técnicas seguintes:**						
3. a)	Reutilização do calor/energia produzida numa actividade em outras actividades;	Não aplicável					
3. b)	Partilha de equipamentos de fim de linha, quando necessários, e.g. ETAR's	Não aplicável					
4.	**Para instalações integradas de farinação e incineração, é MTD usar as técnicas seguintes:**						
4. a)	Queimar os gases incondensáveis produzidos durante a farinação no incinerador da instalação .	Não aplicável					
5.1.3 Colaboração com actividades a montante e a jusante da instalação							
5.	**MTD é prosseguir na colaboração com os parceiros a jusante e a montante da instalação de modo a criar uma cadeia de responsabilidade, para minimizar a poluição e proteger o ambiente no seu todo;**	A implementar	Na fase de exploração				12,2023

ANEXO – MELHORES TÉCNICAS DISPONÍVEIS

BREF - Matadouros e às indústrias de subprodutos animais | Data de adoção: 05/2005 | Versão: 06.10.2017

Nota: A análise deste documento não dispensa a consulta ao respetivo BREF.

n.º atribuído de acordo com o BREF ou documento Conclusões MTD	Descrição de acordo com o BREF ou Conclusões MTD	MTD implementada?	Descrição do modo de implementação ou Motivo da não aplicabilidade ou Descrição da técnica alternativa implementada	VEA/VCA	Condições	Proposta de valor a atingir dentro da gama de VEA/VCA	Calendarização da implementação (mês.ano)
5.1.4 Limpeza da instalação e de equipamentos							
6.	**Para a limpeza de matadouros e instalações de transformação e valorização de subprodutos, é MTD usar as técnicas seguintes:**						
6. a)	Gerir e minimizar as quantidades de água e detergente consumidas;	Sim					12,2023
6. b)	Seleccionar os detergentes que minimizam o impacto no ambiente sem comprometer a eficácia da lavagem;	Sim					12,2023
6. c)	Evitar, sempre que possível, o uso de agentes de limpeza e desinfecção contendo cloro ativo, e	Sim					12,2023
6. d)	Sempre que o equipamento o permita operar um sistema CIP.	Não					
5.1.5 Tratamento de águas residuais							
7.	**Para o tratamento das águas residuais de matadouros e instalações de transformação e valorização de subprodutos animais, é MTD usar as técnicas seguintes: (Consultar VEA às MTD no BREF)**						
7. a)	Prevenção da existência de zonas de estagnação de águas residuais;	Sim					
7. b)	Aplicação de uma remoção de sólidos inicial na própria instalação pelo uso de grelhas nos drenos;	Sim					
7. c)	Remoção de gordura das águas residuais pelo uso de um separador de gorduras;	Sim					
7. d)	O uso de uma instalação de flotação, eventualmente com o uso combinado de floculantes, para remoção de outros sólidos;	Sim					
7. e)	O uso de um tanque de equalização das águas residuais;	Sim					
7. f)	Providenciar excesso de armazenamento de águas residuais para além do volume gerado pela operação rotineira da instalação;	Não					
7. g)	Prevenir a infiltração de líquidos e a emissão de gases odoríferos dos tanques de tratamento, através da estanquicidade das suas paredes laterais e bases, uso de cobertura dos mesmos ou o seu eficaz arejamento;	Sim					
7. h)	Sujeitar o efluente a um processo de tratamento biológico;	Sim					
7. i)	Remoção de azoto e fósforo;	Não					
7. j)	Remoção das lamas produzidas e sua sujeição a outros processamentos de transformação e valorização de subprodutos animais. Os destinos adequados e as suas condições de aplicação são regulamentadas no regulamento 1774/2002/EC;	Sim					
7. k)	Uso de metano produzido durante processos de tratamento anaeróbios para a produção de calor e/ou energia electrica;	Não aplicável					
7. l)	Sujeitar o efluente resultante a tratamento terciário;	Não					
7. m)	Sujeitar o efluente emitido a análises da sua composição e manutenção destes registos. Nota: os níveis apresentados na tabela 5.1 do BREF são geralmente os considerados como apropriados para a proteção do ambiente e são indicativos dos níveis de emissão que podem ser alcançados pelo uso das técnicas (MTDs) atrás descritas.	Sim					
5.2 MTD ADICIONAIS PAR MATADOUROS							
8.	**Para além das MTD's gerais definidas na secção 5.1, para todos os matadouros é MTD usar todas as técnicas seguintes:**						
8. a)	Raspagem a seco das viaturas (com rolo/vassoura) previamente à limpeza com água a alta-pressão;	Não aplicável					
8. b)	Evitar a lavagem das carcaças e quando tal não for possível, minimizá-la, conjugando-a com técnicas de abate limpas;	Não aplicável					
8. c)	Recolha contínua e a seco dos subprodutos ao longo da linha de abate, segregando-os por tipo de categoria, em conjungação com uma sangria e recolha do sangue otimizadas e segregando as zonas de armazenagem e manuseamento de subprodutos;	Não aplicável					
8. d)	Na sala de sangria, operar um dreno duplo;	Não aplicável					
8. e)	Recolha a seco dos resíduos existentes nos pavimentos;	Não aplicável					
8. f)	Remoção de todas as torneiras desnecessárias da linha de processo;	Não aplicável					
8. g)	Isolar e cobrir os esterelizadores de facas, em conjugação com o uso de esterelizadores usando vapor de baixa pressão;	Não aplicável					
8. h)	Operar os pontos de lavagens de mãos e aventais com as torneiras fechadas, por defeito (não ter água permanentemente a correr);	Não aplicável					
8. i)	Gerir e monitorizar o uso de ar comprimido;	Não aplicável					
8. j)	Gerir e monitorizar o uso de ventilação;	Não aplicável					
8. k)	Uso de ventiladores centrífugos inclinados para trás em sistemas de ventilação e refrigeração;	Não aplicável					
8. l)	Gerir e monitorizar o uso de água quente e;	Não aplicável					
8. m)	Aparar/cortar todas as pelas que não são de imediato destinadas a curtimenta, logo após a esfola do animal, excepto quando não exista mercado para o uso/valorização das aparas;	Não aplicável					
5.2.1 MTD's adicionais para Matadouros de grandes animais							
9.	**Para além das MTD's gerais referidas nas secções 5.1 e 5.2, em todos os matadouros de grandes animais é MTD usar todas as técnicas seguintes:**	Não aplicável					
9. a)	Não alimentar os animais nas 12 horas prévias ao abate, em combinação com a redução da estadia dos animais nas instalações do matadouro de forma a minimizar os estrumes produzidos;	Não aplicável					
9. b)	Usar bebedouros "supply on-demand";	Não aplicável					
9. c)	Dar chuveiro a suínos através de aspersores de baixo consumo e com controlo de tempo;	Não aplicável					
9. d)	Limpeza a seco (vassoura/rolo) do chão dos estábulos, apenas efectuando limpeza com água periodicamente;	Não aplicável					
9. e)	Usar uma esponja absorvente na limpeza inicial das calhas de recolha do sangue;	Não aplicável					
9. f)	Escaldar os suínos com vapor (escaldão vertical);	Não aplicável					
9. g)	Nos matadouros já existentes e em que não seja economicamente viável a adopção do escaldão por vapor, os tanques da escalda deverão ser isolados e cobertos e o nível de água controlado;	Não aplicável					
9. h)	Reutilização da água fria dentro das máquinas de remoção das cerdas, e substituição dos canos de distribuição de água por aspersores de "jacto plano" (flat jet nozzle);	Não aplicável					
9. i)	Reutilização da água de arrefecimento da escalda de suínos;	Não aplicável					
9. j)	Recuperação do calor dos gases de exaustão da escalda, para pré-aquecimento de água;	Não aplicável					
9. k)	Lavar (chuveiro) os suínos com água, através de aspersores de jacto plano, após a escalda;	Não aplicável					
9. l)	Substituir os tubos de irrigação por jactos planos para acabamento (*rind treatment*) em matadouros de suínos;	Não aplicável					
9. m)	Esterilizar serras de abertura de peitos em cabine com aspersores de água quente controlados automaticamente;	Não aplicável					
9. n)	Regular e minimizar a água utilizada para o transporte dos intestinos;	Não aplicável					
9. o)	Usar uma das seguintes técnicas para refrigeração das carcaças de suínos: "water-spray/mist-cooling" ou tunel "blast-chilling/shock-cooling" ;	Não aplicável					
9. p)	Não lavar as carcaças de suínos antes do seu arrefecimento num tunel de arrefecimento;	Não aplicável					
9. q)	Esvaziamento a seco dos estômagos;	Não aplicável					
9. r)	Recolha a seco dos conteúdos intestinais (intestino delgado), independentemente do seu uso posterior como "tripa";	Não aplicável					
9. s)	Regular e minimizar o consumo de água nas lavagens dos intestinos (grosso e delgado);	Não aplicável					
9. t)	Regular e minimizar o consumo de água nas lavagens das línguas e corações;	Não aplicável					
9. u)	Usar um sistema mecânico de remoção de gordura da água;	Não aplicável					
9. v)	De acordo com o documento Reference Document on Best Available Techniques for the Tanning of Hides and Skins [273, EC, 2001] MTD é o processamento das peles frescas tanto quanto possível;	Não aplicável					
9. w)	Quando for impossível processar as peles no prazo de 8 - 12 horas, sendo que o intervalo a aplicar varia de acordo com as condições locais, estas devem ser imediatamente guardadas em salas a temperatura entre 10 e 15 ºC;	Não aplicável					
9. x)	Quando for impossível processar as peles no prazo de 8 - 12 horas e 5 a 8 dias, sendo que o intervalo a aplicar varia de acordo com as condições locais, estas devem ser imediatamente guardadas em salas a temperatura a 2 ºC;	Não aplicável					
9. y)	Efectuar sempre a salga imediata das peles no caso em que tenham de ser armazenadas por mais que 8 dias, e.g. Se tiverem de ser transportadas de barco, em conjugação com a recolha a seco dos resíduos da salga;	Não aplicável					

ANEXO – MELHORES TÉCNICAS DISPONÍVEIS

BREF - Matadouros e às indústrias de subprodutos animais | Data de adoção: 05/2005 | Versão: 06.10.2017

Nota: A análise deste documento não dispensa a consulta ao respetivo BREF.

n.º atribuído de acordo com o BREF ou documento Conclusões MTD	Descrição de acordo com o BREF ou Conclusões MTD	MTD implementada?	Descrição do modo de implementação ou Motivo da não aplicabilidade ou Descrição da técnica alternativa implementada	VEA/VCA	Condições	Proposta de valor a atingir dentro da gama de VEA/VCA	Calendarização da implementação (mês.ano)
5.2.2 MTD's adicionais para Matadouros de aves							
10.	**Para além das MTD's gerais referidas nas secções 5.1 e 5.2, para todos os matadouros de aves é MTD usar todas as técnicas seguintes:**	Não aplicável					
10. a)	Usar equipamentos de recolha e tratamento de poeiras nos locais de recepção, descarga e suspensão das aves;	Não aplicável					
10. b)	Fazer a insensibilização das aves nos módulos de transporte, através do uso de gases inertes, em instalações novas, e sempre que o equipamento de insensibilização e frota de transporte de aves tiver que ser renovada;	Não aplicável					
10. c)	Redução do consumo de água através da remoção dos equipamentos de lavagem de carcaças da linha, excepto depois da depena e da evisceração;	Não aplicável					
10. d)	Proceder ao escaldão das aves por vapor;	Não aplicável					
10. e)	Isolar os tanques de escalda nas instalações onde não seja economicamente viável a mudança para escalda através de vapor;	Não aplicável					
10. f)	Usar aspersores em vez de torneiras para a lavagem das carcaças durante a depena;	Não aplicável					
10. g)	Usar água reciclada, por exemplo do tanque da escalda, para o transporte das penas;	Não aplicável					
10. h)	Usar de chuveiros de topo eficientes nas lavagens das aves, durante a evisceração;	Não aplicável					
10. i)	Refrigerar as carcaças por imersão ou "spin chilling" e controlar, regular e minimizar o consumo de água.	Não aplicável					
5.3 MTD ADICIONAIS PARA INSTALAÇÕES DE TRANSFORMAÇÃO E VALORIZAÇÃO DE SUBPRODUTOS							
11.	**Para além das MTD da secção 5.1, para todas as instalações de transformação e valorização de subprodutos é MTD usar todas as técnicas seguintes:**						
11. a)	A recolha dos subprodutos animais ao longo da linha de tratamento deve ser contínua, seca e segregada;	Não aplicável					
11. b)	Uso de recipientes selados para o armazenamento, manuseamento e descarregamento de subprodutos de origem animal;	Não aplicável					
11. c)	Onde não seja possível o tratamento de subprodutos de origem animal antes do início decomposição causar eventuais problemas de odores e de qualidade, estes deverão ser refrigerados o mais rapidamente e pelo período mais curto possível;	Não aplicável					
11. d)	Desde que as substâncias mal odoríferas sejam inerentemente usadas ou produzidos durante o tratamento dos subprodutos, os gases de grande volume/baixa intensidade deverão ser passados por um bio-filtro.	Não aplicável	Uso de tratamento de odores por aerocondensador e lavador químico de gases				
5.3.1 MTD's adicionais para processo de fusão de gordura (para este processo não foi identificada nenhuma MTD adicional para além das referidas nas secções 5.1 e 5.3)							
5.3.2 MTD's adicionais para processo de farinação de subprodutos animais:							
12.	**Além das MTD gerais definidas nas secções 5.1 e 5.3, para as instalações de farinação é MTD usar todas as técnicas seguintes**						
12. a)	O fecho total e completo da linha de cozedura;	Sim					
12. b)	A redução do tamanho das carcaças ou das partes de animais prévia ao processo de farinação;	Sim					
12. c)	A remoção da água do sangue, prévia à cozedura, por coagulação com vapor;	Não aplicável					
12. d)	Para instalações que laborem menos de 50.000 t/ano usar evaporadores de um único passo (single effect evaporator) para a remoção da água de misturas líquidas; e	Não aplicável					
12. e)	Para instalações que laborem mais que 50.000 t/ano usar evaporadores muliplos (multiple effect evaporator) ara a remoção da água de misturas líquidas;	Não aplicável					
12. f)	Quando tenha sido impossível a utilização de matárias-primas frescas e por conseguinte minimizar o potencial de emissão de substancias mal odoríferas, é MTD usar uma das técnicas seguintes						
12. g)	Queimar os gases incondensáveis numa caldeira existente e passar o volume de gases de grande volume/baixa intensidade odorífera por um biofiltro;	Não aplicável					
12. h)	A queima de todos os gases de vapor num termo-destructor e passar o volume de gases de grande volume/baixa intensidade odorífera por um biofiltro.	Não	Gases vão para a Incineradora de farinhas e quando não funciona vão para os termodestrutores				
5.3.3 MTD's adicionais para instalações de produção de farinha de peixe e óleo de peixe							
13.	**Além das MTD gerais definidas nas secções 5.1 e 5.3, para as instalações de produção de farinha de peixe e óleo de peixe é MTD usar todas as técnicas seguintes**	Não aplicável					
13. a)	Uso de materiais frescos (conteúdo total em azoto volátil reduzido);	Não aplicável					
13. b)	Usar o calor do vapor evapurado durante a secagem das farinhas de peixe num evaporador do tipo *"falling film"* de modo a concetrar a água cola;	Não aplicável					
13. c)	Incineração dos gases mal odoríferos, com recuperação de calor, e	Não aplicável					
13. d)	Lavagem do ar usando liquido condensado em vez da utilização de água do mar limpa;	Não aplicável					
5.3.3 MTD's adicionais para processamento de sangue		Não aplicável					
14.	**Além das MTD gerais definidas nas secções 5.1 e 5.3, para as instalações de processamento de sangue é MTD usar uma das técnicas seguintes:**	Não aplicável					
14. a)	Concentração do plasma, prévia à secagem por pulverização, usando osmose inversa;	Não aplicável					
14. b)	Concentração do plasma, prévia à secagem por pulverização, usando evaporação por vácuo;	Não aplicável					
14. c)	Remoção da água do sangue, prévia à secagem por pulverização, por coagulação por vapor.	Não aplicável					
5.3.5 MTD's adicionais para processamento de osso (para este processo não foi identificada nenhuma MTD adicional para além das referidas nas secções 5.1 e 5.3)		Não aplicável					
5.3.6 MTD's adicionais para fabricantes de gelatina							
15.	**Além das MTD gerais definidas nas secções 5.1 e 5.3, para todas as instalações de fabricação de gelatina é MTD usar as técnicas seguintes:**	Não aplicável					
15. a)	Proceder ao isolamento dos equipamentos de remoção da gordura óssea.	Não aplicável					

TUA

ANEXO – MELHORES TÉCNICAS DISPONÍVEIS

BREF - Matadouros e às indústrias de subprodutos animais | Data de adoção: 05/2005 | Versão: 06.10.2017

Nota: A análise deste documento não dispensa a consulta ao respetivo BREF.

n.º atribuído de acordo com o BREF ou documento Conclusões MTD	Descrição de acordo com o BREF ou Conclusões MTD	MTD implementada?	Descrição do modo de implementação ou Motivo da não aplicabilidade ou Descrição da técnica alternativa implementada	VEA/VCA	Condições	Proposta de valor a atingir dentro da gama de VEA/VCA	Calendarização da implementação (mês.ano)
5.3.7 MTD's adicionais para a incineração de subprodutos animais							
16.	**As MTD's listadas respeitantes a incineração, aplicam-se a instalações que se dedicam exclusivamente à incineração de subprodutos animais. MTD's no âmbito de incinerações de qualquer tipo de resíduos são referidas no documento Reference document on Best Available Techniques in waste incineration [329, EC, 2003]. Além das MTD's gerais definidas nas secções 5.1 e 5.3, para todas as instalações de incineração de subprodutos animais é MTD usar todas as técnicas seguintes (Consultar VEA às MTD no BREF):**	Não aplicável					
16. a)	Os edifícios de recepção, manuseamento e processamento dos subprodutos animais deverão ser totalmente fechados;	Sim					
16. b)	Limpar e desinfectar todo os equipamentos e veículos de entrega, depois de cada utilização/entrega ;	Sim					
16. c)	Carregar as carcaças (e não arrastar);	Não aplicável	Incineração de farinha				
16. d)	Reduzir o tamanho das carcaças ou pedaços de carcaças de animais, antes de proceder à incineração;	Não aplicável	Incineração de farinha				
16. e)	Restringir a matéria-prima para o valor exacto de matéria-prima utilizado durante os ensaios;	Não aplicável					
16. f)	Acordar o conteúdo gordura:humidade:cinza das fariinhas animais com o fornecedor das farinhas de subprodutos animais;	Não aplicável					
16. g)	Evitar a receção de material para incineração em embalagens de PVC;	Não aplicável					
16. h)	Alimentação,por sem fim ou por bomba, das partes de carcaças ou farinha animal no incinerador;	Sim	Alimentação da farinha por sem-fim				
16. i)	Incinerar a água decorrente do processo de incineração, se não existir nenhuma ETAR na instalação;	Não aplicável					
16. j)	Selar/isolar as zonas de armazenamento, manuseamento e carga de subprodutos animais aos incineradores;	Sim	Todas as zonas estão selavas/vedadas				
16. k)	Canalizar o ar interior da instalação e da câmara/equipamento de pré-combustão para a câmara de combustão;	Sim					
16. l)	Os mecanismos automáticos de carga do incinerador deverão ser controlados por mecanismos automáticos de alarme e control medindo as temperaturas de combustão da câmara;	Sim					
16. m)	O incinerador deverá ser operado de forma contínua ;	Sim					
16. n)	Operar um queimador das cinzas da câmara de combustão, quando uma combustão adequada não pode ser conseguida, por exemplo imediatamente a jusante em fornos rotativos;	Não aplicável					
16. o)	Operar a descarga das cinzas de forma contínua e automática;	Sim					
16. p)	Operar um regime de monitorização para as emissões, incluindo um protocolo para monitorizar a queima, incluindo riscos biológicos derivados do prião TSE (*transmissible spongiform encephalopathie*), nas cinzas;	Não aplicável	A farinha já foi processad pelo método 4 do regulamento n.º 142/2011				
16. q)	Alcançar níveis de emissão tão baixos quanto o razoável do ponto de vista prático, abaixo dos valores referidos na Tabela 5.2 do BREF.	Sim					
16. r)	Desinfeção regular das instalações e dos equipamentos;	Não aplicável					
16. s)	Operar técnicas de retenção de odores quando o incinerador não estiver a funcionar e a prevenção de odores não é praticável e	Sim	Os odores vão para os termodestrutores				
16. t)	Usar um filtro de carvão para tratamento de odores quando o incinerador não estiver a funcionar e a prevenção de odores não é praticável.	Não aplicável	Os odores vão para os termodestrutores				
17.	**Para além das MTD's gerais definidas nas secções 5.1, 5.3 e capítulo anterior, para todas as instalações de incineração de subprodutos animais é MTD usar uma das técnicas seguintes:**	Não aplicável					
17. a)	Incinerar carcaças de animais, partes de carcaças de animais ou farinhas de origem animal em incineradores de leito fluidizado do tipo "bubbling fluidised bed", com equipamento de tratamento de gases de exaustão adequado ou	Não aplicável					
17. b)	Incinerar carcaças de animais, partes de carcaças de animais ou farinhas de origem animal em incineradores de leito fluidizado do tipo "circulating fluidised bed", com equipamento de tratamento de gases de exaustão adequado ou	Não aplicável					
17. c)	Incinerar carcaças de animais, partes de carcaças de animais ou farinhas de origem animal em incineradores de forno rotativo (rotary kiln), com equipamento de tratamento de gases de exaustão adequado.	Sim					
5.3.8 MTD's adicionais para a produção de Biogas:		Não aplicável					
18.	**Para além das MTD's gerais definidas nas secções 5.1 e 5.3, para a produção de Biogás é MTD usar as técnicas seguintes:**	Não aplicável					
18. a)	Reutilização do calor durante a produção de Biogás.	Não aplicável					
5.3.9 MTD's adicionais para a compostagem de subprodutos animais:		Não aplicável					
19.	**Para além das MTD's gerais redefinidas nas secções 5.1 e 5.3, para a compostagem dos subprodutos animais é MTD usar as técnicas seguintes:**	Não aplicável					
19. a)	Providenciar capacidade de drenagem suficiente para a pilha localizada sobre um superfície rigida construída com cimento.	Não aplicável					

TUA

ANEXO – MELHORES TÉCNICAS DISPONÍVEIS

BREF - Eficiência energética (ENE) | Data de adoção: 02/2009 | Versão: 06.10.2017

Nota: A análise deste documento não dispensa a consulta ao respetivo BREF.

n.º atribuído de acordo com o BREF ou documento Conclusões MTD	Descrição de acordo com o BREF ou Conclusões MTD	MTD implementada?	Descrição do modo de implementação ou Motivo da não aplicabilidade ou Descrição da técnica alternativa implementada	VEA/VCA	Condições	Proposta de valor a atingir dentro da gama de VEA/VCA	Calendarização da implementação (mês.ano)
4.2 MTD PARA INSTALAÇÕES							
4.2.1. Gestão da eficiência energética							
1.	**Implementar e aderir a um sistema de gestão da eficiência energética que incorpore, conforme apropriado às circunstâncias locais, todas as seguintes especificidades (ver secção 2.1)**						
1. a)	Compromisso da gestão de topo (o compromisso da gestão é considerado uma condição prévia para a aplicação bem sucedida da gestão da eficiência energética);	A implementar					12,2023
1. b)	Definição, pela gestão de topo, de uma política de eficiência energética para a instalação;	A implementar					12,2023
1. c)	Planeamento e estabelecimento de objectivos e metas (ver MTD 2, 3 e 8);	A implementar					12,2023
1. d)	Implementação e realização de procedimentos, com especial atenção para:	A implementar					12,2023
1. d) i.	Estrutura e responsabilidade	A implementar					12,2023
1. d) ii.	Formação, sensibilização e competência (ver MTD 13)	A implementar					12,2023
1. d) iii.	Comunicação	A implementar					12,2023
1. d) iv.	Envolvimento dos trabalhadores;	A implementar					12,2023
1. d) v.	Documentação	A implementar					12,2023
1. d) vi.	Controlo eficaz dos processos (ver MTD 14)	A implementar					12,2023
1. d) viii.	Preparação e resposta a emergências	A implementar					12,2023
1. d) ix.	Salvaguarda do cumprimento da legislação e dos acordos relativos à eficiência energética (quando existirem).	A implementar					12,2023
1. e)	*Benchmarking* : Identificação e avaliação de indicadores de eficiência energética ao longo do tempo (ver MTD 8) e comparações sistemáticas e regulares com *benchmarks* setoriais, nacionais ou regionais para eficiência energética, quando disponham de dados verificados (ver seções 2.1 e), 2.16 e MTD 9)	A implementar					12,2023
1. f)	Verificação do desempenho e adoção de medidas corretivas, prestando especial atenção a:	A implementar					12,2023
1. f) i.	Controlo e monitorização (ver MTD 16)	A implementar					12,2023
1. f) ii.	Ações preventivas e corretivas	A implementar					12,2023
1. f) iii.	Manutenção de registos	A implementar					12,2023
1. f) iv.	Auditorias internas independentes (se tal for exequível) a fim de determinar se o sistema de gestão de eficiência energética se encontra, ou não, em conformidade com as disposições planeadas e se o mesmo tem sido adequadamente implementado e mantido (ver MTD 4 e 5)	A implementar					12,2023
1. g)	Revisão, pela gestão de topo, do sistema de gestão de eficiência energética e garantia da sua contínua adequabilidade e eficácia.	A implementar					12,2023
4.2.2. Planeamento e estabelecimento de objetivos e metas							
4.2.2.1. Melhoria contínua do ambiente							
2.	**Minimizar de forma contínua o impacte ambiental de uma instalação através do planeamento de ações e de investimentos de forma integrada e a curto, médio e longo prazo, tomando em consideração os custos-benefícios e os efeitos cruzados.**	A implementar					12,2023
4.2.2.2. Identificação dos aspetos relacionados com a eficiência energética de uma instalação e oportunidades de poupança de energia							
3.	**Realizar auditorias para identificar os aspetos que influenciam a eficiência energética da instalação. É importante que essa auditoria seja coerente com as abordagens de sistema.**	A implementar					12,2023
4.	**Aquando da realização de auditorias, assegurar que sejam identificados os seguintes aspetos:**						
4. a)	tipo e utilizações de energia na instalação, respetivos sistemas e processos;	A implementar					12,2023
4. b)	Equipamentos consumidores de energia, tipo e quantidade de energia consumida na instalação;	A implementar					12,2023
4. c)	Possibilidades de redução do consumo de energia, como por exemplo:	A implementar					12,2023
4. c) i.	Controlo/redução dos tempos de operação, *eg.* desligando os sistemas quando não estiverem a ser utilizados;	A implementar					12,2023
4. c) ii.	otimização do isolamento;	A implementar					12,2023
4. c) iii.	Otimização das redes de utilidades, sistemas, processos e equipamentos que lhes estejam associados.	A implementar					12,2023
4. d)	Possibilidades de utilização de fontes alternativas de energia ou de utilização de energia mais eficiente aproveitando, em particular, a energia excedente de outros processos e ou sistemas.	A implementar					12,2023
4. e)	possibilidades de aplicar a energia excedente noutros processos e ou sistemas	A implementar					12,2023
4. f)	possibilidades de melhoria do nível de calor (temperatura)	A implementar					12,2023
5.	**Utilizar ferramentas e metodologias apropriadas para apoiar na avaliação e quantificação da otimização energética, como por exemplo:**						
5. a)	Modelos, bases de dados e balanços energéticos;	A implementar					12,2023
5. b)	Técnicas como a metodologia *pinch* , a análise da exergia ou da entalpia ou a termoeconomia;	A implementar					12,2023
5. c)	Estimativas e cálculos.	A implementar					12,2023
6.	**Identificar possibilidades de otimização da recuperação energética na instalação, entre sistemas da própria instalação e ou com outras instalações**						
4.2.2.3. Abordagem de sistemas para a gestão energética							
7.	**Otimizar a eficiência energética adotando uma abordagem de sistemas para a gestão energética na instalação. Os sistemas a considerar para a otimização no seu todo são, por exemplo:**	A implementar					12,2023
7. a)	Unidades de processo (*vide* BREFs setoriais)	A implementar					12,2023
7. b)	Sistemas de aquecimento, como por exemplo: vapor; água quente;	A implementar					12,2023
7. c)	Arrefecimento e vácuo (*vide* BREF ICS)	A implementar					12,2023
7. d)	Sistemas a motor, como por exemplo: ar comprimido e bombagem;	A implementar					12,2023
7. e)	Iluminação;	A implementar					12,2023
7. f)	Secagem, separação e concentração.	A implementar					12,2023
4.2.2.4. Estabelecimento e revisão dos objetivos e indicadores de eficiência energética							
8.	**Estabelecer indicadores adequados de eficiência energética através da aplicação das seguintes medidas:**						
8. a)	Identificação de indicadores de eficiência energética adequados para a instalação e, quando necessário, para processos individuais, sistemas e/ou unidades, e quantificação da sua evolução ao longo do tempo ou após a aplicação de medidas de eficiência energética;	A implementar					12,2023
8. b)	Identificação e registo dos limites adequados associados aos indicadores;	A implementar					12,2023
8. c)	Identificação e registo de fatores que possam causar variações na eficiência energética dos processos, sistemas e ou unidades relevantes	A implementar					12,2023
4.2.2.5. *Benchmarking*							
9.	**Proceder a comparações sistemáticas e regulares com *benchmarks* setoriais, nacionais ou regionais, sempre que existam dados validados.**	A implementar					12,2023

TUA

ANEXO – MELHORES TÉCNICAS DISPONÍVEIS

BREF - Eficiência energética (ENE) | Data de adoção: 02/2009 | Versão: 06.10.2017

Nota: A análise deste documento não dispensa a consulta ao respetivo BREF.

n.º atribuído de acordo com o BREF ou documento Conclusões MTD	Descrição de acordo com o BREF ou Conclusões MTD	MTD implementada?	Descrição do modo de implementação ou Motivo da não aplicabilidade ou Descrição da técnica alternativa implementada	VEA/VCA	Condições	Proposta de valor a atingir dentro da gama de VEA/VCA	Calendarização da implementação (mês.ano)
4.2.3. Integração da eficiência energética na fase de projeto (*Energy efficient design*)							
10.	**Otimizar a eficiência energética em sede de planeamento de uma nova instalação, unidade ou sistema ou de uma alteração significativa dos mesmos, tomando em consideração todos os seguintes aspetos:**						
10. a)	Integração da eficiência energética na fase de projeto (EED) deve ser iniciada logo nas primeiras etapas da fase de projeto conceptual/projeto de base, mesmo que os investimentos planeados possam não estar ainda bem definidos, e deverá ser tomada em consideração nos concursos realizados;						
10. b)	Desenvolvimento e/ou escolha de tecnologias energeticamente eficientes						
10. c)	Poderá ser necessário recolher dados adicionais, quer em sede de *design* do projeto, quer de forma independente de modo a complementar os dados existentes ou a preencher lacunas no conhecimento;						
10. d)	O trabalho EED deverá ser efetuado por um perito em questões energéticas;						
10. e)	O projeto inicial do consumo de energia deverá também verificar todas as áreas na organização do projeto que possam influenciar o futuro consumo de energia e otimizar a EED da futura instalação neste contexto. É o caso, por exemplo, do pessoal da instalação (existente) que possa ser responsável pela especificação dos parâmetros de projeto.						
4.2.4. Aumento da integração do processo							
11.	**Otimizar a utilização de energia entre os diversos processos ou sistemas, na própria instalação ou com outras instalações**						
4.2.5. Manter a dinâmica das iniciativas no domínio da eficiência energética							
12.	**Manter a dinâmica do programa de eficiência energética através de diversas técnicas, como por exemplo:**						
12. a)	Aplicação de um sistema específico de gestão da energia;	A implementar					12,2023
12. b)	Contabilização do consumo de energia com base em valores reais (medidos), transferindo as obrigações e os benefícios da eficiência energética para o utilizador/pagador;	A implementar					12,2023
12. c)	Criação de centros de lucro financeiro para a eficiência energética;	A implementar					12,2023
12. d)	*Benchmarking*;	A implementar					12,2023
12. e)	Renovar os sistemas de gestão existentes, através do recurso à excelência operacional;	Não aplicável					12,2023
12. f)	Utilização de técnicas de gestão da mudança (também característica da excelência operacional).	A implementar					12,2023
4.2.6. Preservação das competências							
13.	**Preservar as competências em eficiência energética e em sistemas consumidores de energia através de técnicas como:**						12,2023
13. a)	Recrutamento de pessoal especializado e/ou formação do pessoal. A formação poderá ser prestada por pessoal interno ou por especialistas externos, através de cursos formais ou de auto-formação/desenvolvimento pessoal;	A implementar					12,2023
13. b)	Retirada periódica de pessoal da linha de produção, de forma a proceder a investigações específicas/por tempo determinado (na instalação de origem ou noutras instalações);	A implementar					12,2023
13. c)	Partilha dos recursos internos da instalação entre as várias unidades;	A implementar					12,2023
13. d)	Recurso a consultores qualificados para investigações por tempo determinado	A implementar					12,2023
13. e)	Contratação externa de sistemas e/ou funções especializados.	A implementar					12,2023
4.2.7. Controlo eficaz dos processos		A implementar					12,2023
14.	**Garantir um controlo efetivo dos processos através da aplicação de técnicas como:**						
14. a)	A implementação de sistemas que assegurem que os procedimentos sejam conhecidos, entendidos e cumpridos.	A implementar					12,2023
14. b)	Assegurar que os principais parâmetros de desempenho dos processos sejam identificados, otimizados em termos de eficiência energética e monitorizados	A implementar					12,2023
14. c)	A documentação ou o registo esses parâmetros.	A implementar					12,2023
4.2.8. Manutenção							
15.	**Proceder à manutenção das instalações de modo a otimizar a sua eficiência energética, através de:**						12,2023
15. a)	Atribuição clara das responsabilidades para o planeamento e execução da manutenção	A implementar					12,2023
15. b)	Estabelecimento de um programa estruturado de manutenção, com base na descrição técnica dos equipamentos, normas, etc., bem como nas eventuais falhas dos equipamentos e respetivas consequências. Algumas atividades de manutenção poderão ser calendarizadas para os períodos de paragem da instalação;	A implementar					12,2023
15. c)	Suporte do programa de manutenção através de sistemas de manutenção de registos e de testes de diagnóstico adequados;	A implementar					12,2023
15. d)	Identificação, nas operações de manutenção de rotina, de avarias e/ou anomalias de funcionamento, de eventuais perdas de eficiência energética ou de situações em que a mesma possa ser melhorada;	A implementar					12,2023
15. e)	Deteção de fugas, equipamentos avariados, rolamentos gastos, etc., que possam afetar ou controlar o consumo de energia e retificação tão rápida quanto possível dessas situações.	A implementar					12,2023
4.2.9. Controlo e monitorização							
16.	**Estabelecer e manter procedimentos documentados para controlo e monitorização regulares dos principais pontos característicos das operações e atividades que possam ter impacto significativo na eficiência energética.**	A implementar					12,2023
4.3. MTD PARA GARANTIR A EFICIÊNCIA ENERGÉTICA EM SISTEMAS, PROCESSO, ATIVIDADES OU EQUIPAMENTOS CONSUMIDORES DE ENERGIA							
4.3.1. Combustão							
17.	**Otimização da eficiência energética da combustão através das seguintes técnicas:**						
17. a)	Cogeração;	Não aplicável					
17. b)	Redução do caudal de gases de exaustão através da redução do excesso de ar;	Sim					
17. c)	Redução de temperatura dos gases de exaustão através de:	Sim					
17. c) i.	Dimensionamento para um máximo desempenho, tomando em ainda em consideração um fator de segurança calculado para sobrecargas;	A avaliar					12,2023
17. c) ii.	Aumento da transferência de calor para o processo através do aumento da taxa de transferência ou através de um aumento ou melhoria das superfícies de transferência;	Sim					
17. c) iii.	Recuperação de calor através da combinação de um processo adicional (*eg.*, geração de vapor pelo uso de economizadores) para recuperar o calor residual dos gases de exaustão;	Sim					
17. c) iv.	Instalação de pré-aquecimento do ar ou água ou pré-aqueceimento do combustível através da transferência de calor com os gases de exaustão;	Sim					
17. c) v.	Limpeza das superfícies de transferência de calor que ficam progressivamente cobertas por cinzas de forma a manter uma elevada eficiência de transferência de calor (operação geralmente realizada durante períodos de paragem para inspeção ou manutenção);	Não aplicável					
17. d)	Pré-aquecimento do combustível gasoso por transferência de calor com os gases de exaustão. Pode ainda ser necessário o pré-aquecimento do ar nas situações em que o processo requer temperaturas de chama elevadas.	Não aplicável					
17. e)	Pré-aquecimento do ar por transferência de calor com os gases de exaustão. Pode ser necessário o pré-aquecimento do ar nas situações em que o processo requer temperaturas de chama elevadas.	Não aplicável					
17. f)	Optar pela utilização de combustíveis que otimizem a eficiência energética (*eg.* combustíveis não fósseis).	Não aplicável					
4.3.2. Sistemas de Vapor							
18.	**Otimizar a eficiência energética de sistemas de vapor através de utilização de técnicas como:**						
18. a)	Técnicas específicas para o setor de atividade de acordo com o previsto nos BREF verticais.	Sim					

TUA

ANEXO – MELHORES TÉCNICAS DISPONÍVEIS

BREF - Eficiência energética (ENE) | Data de adoção: 02/2009 | Versão: 06.10.2017

Nota: A análise deste documento não dispensa a consulta ao respetivo BREF.

n.º atribuído de acordo com o BREF ou documento Conclusões MTD	Descrição de acordo com o BREF ou Conclusões MTD	MTD implementada?	Descrição do modo de implementação ou Motivo da não aplicabilidade ou Descrição da técnica alternativa implementada	VEA/VCA	Condições	Proposta de valor a atingir dentro da gama de VEA/VCA	Calendarização da implementação (mês.ano)
18. b)	Técnicas previstas na Tabela 4.2. do BREF.	Sim					

ANEXO – MELHORES TÉCNICAS DISPONÍVEIS

BREF - Eficiência energética (ENE) | Data de adoção: 02/2009 | Versão: 06.10.2017

Nota: A análise deste documento não dispensa a consulta ao respetivo BREF.

n.º atribuído de acordo com o BREF ou documento Conclusões MTD	Descrição de acordo com o BREF ou Conclusões MTD	MTD implementada?	Descrição do modo de implementação ou Motivo da não aplicabilidade ou Descrição da técnica alternativa implementada	VEA/VCA	Condições	Proposta de valor a atingir dentro da gama de VEA/VCA	Calendarização da implementação (mês.ano)
4.3.3. Recuperação de Calor							
19.	**Manter a eficiência dos permutadores de calor através de:**						
19. a)	Monitorização periódica da sua eficiência, e;	Não aplicável					
19. b)	Prevenção e remoção de incrustações	Não aplicável					
4.3.4. Cogeração							
20.	**Avaliar possíveis soluções de cogeração, dentro e ou fora da instalação (com outras instalações).**	Não aplicável					
4.3.5. Fornecimento de energia elétrica							
21.	**Aumentar a potência elétrica em conformidade com os requisitos do distribuidor local de energia elétrica utilizando, por exemplo, as seguintes técnicas em função da sua aplicabilidade:**						
21. a)	Instalar condensadores em circuitos AC para diminuir a magnitude do poder reativo;	Sim					
21. b)	Minimizar as operações com motores ao ralenti ou em regime de baixa carga;	Não aplicável					
21. c)	Evitar a utilização de equipamento acima de sua potência nominal;	Sim					
21. d)	Aquando da substituição de motores, recorrer a motores energeticamente eficientes	Não aplicável					
22.	**Verificar o fornecimento de energia elétrica para procurar eventuais harmónicas e se necessário aplicar filtros.**	Não aplicável					
23.	**Otimizar a eficiência do fornecimento de energia elétrica aplicando, por exemplo, as técnicas seguintes em função da respetiva aplicabilidade:**						
23. a)	Assegurar que os cabos elétricos têm as dimensões corretas para a exigência energética;	Sim					
23. b)	Manter os transformadores a operar com a carga de 40-50% acima da potência nominal;	Sim					
23. c)	Utilizar transformadores de elevada eficiência/perdas reduzidas;	Sim					
23. d)	Localizar os equipamentos com elevadas exigências energéticas tão perto quanto possível da fonte de alimentação.	Sim					
4.3.6. Subsistemas que utilizam motores elétricos							
24.	**Otimizar os motores elétricos pela seguinte ordem:**						
24. a)	Otimizar todo o sistema no qual o(s) motor(es) está(ão) integrado(s) (*eg.* sistema de arrefecimento);	Sim					
24. b)	Otimizar o(s) motor(es) do sistema de acordo com os requisitos de carga definidos, aplicando uma ou mais das técnicas a seguir descritas e segundo os critérios previstos na Tabela 4.5 do BREF:	A avaliar					12,2023
	Instalação ou remodelação do sistema						
24. b) i.	Uso de motores energeticamente eficientes (EEM).	Sim					
24. b) ii.	Dimensionamento adequado dos motores	Sim					
24. b) iii.	Instalação de sistemas de variação de velocidade (VSD)	Sim					
24. b) iv.	Instalação de transmissores/redutores de alta eficiência.	Sim					
24. b) v.	Uso de:	Sim					
24. b) v. 1.	Ligação direta, quando possível;	Sim					
24. b) v. 2.	Correias sincronizadoras ou cintos em V dentados em vez de cintos em V;	Sim					
24. b) v. 3.	Engrenagens helicoidais em vez de engrenagens de parafusos sem fim.	Sim					
24. b) vi.	Reparação de motores energeticamente eficientes (EEMR) ou substituição por um EEM.	Não aplicável					
24. b) vii.	Evitar a rebobinagem e substituir por um EEM, ou utilizar uma rebobinagem contratada certificada.	Não aplicável					
24. b) viii.	Controlo de qualidade da energia	Não aplicável					
	Operação e Manutenção						
24. v) ix	Aplicar lubrificação, ajustes e afinação.	A implementar					12,2023
24. c)	Após otimização dos sistemas consumidores de energia, otimizar os restantes motores (ainda não otimizados) de acordo com o previsto na Tabela 4.5 e com os critérios definidos no BREF como, por exemplo:	A implementar					12,2023
24. c) i.	Substituição prioritária por EEM dos restantes motores que estejam em funcionamento mais de 2 000 horas por ano;	A implementar					12,2023
24. c) ii.	Relativamente aos motores elétricos com carga variável que funcionem menos de 50 % da capacidade durante mais de 20 % do seu tempo de funcionamento e que estejam em funcionamento mais de 2 000 horas por ano, ponderação da possibilidade de se utilizarem variadores de velocidade.	A implementar					12,2023
4.3.7. Sistemas de ar comprimido							
25.	**Otimizar os sistemas de ar comprimido utilizando, por exemplo, as seguintes técnicas:**						
	***Design*, instalação e remodelação de sistemas**						
25. a)	Design global do sistema, incluíndo os sistemas de pressão múltipla	Não aplicável					
25. b)	*Upgrade* dos compressores	Não aplicável					
25. c)	Melhoria do sistema de arrefecimento, secagem e filtração	Não aplicável					
25. d)	Redução e perdas de pressão por fricção	Não aplicável					
25. e)	Melhoria dos motores (incluído os motores de alta eficiência)	A implementar					12,2023
25. f)	Melhoria dos sistemas de controlo de velocidade	A implementar					12,2023
25. g)	Utilização de sistemas de controlo sofisticados	Não aplicável					
25. h)	Recuperação do calor residual para utilização noutras funções	Não aplicável					
25. i)	Utilização do ar frio exterior para admissão no sistema	Não aplicável					
25. j)	Armazenar o ar comprimido perto de sistemas de altamente flutuantes	Não aplicável					
	Operação e manutenção de sistemas						
25. k)	Otimizar determinados dispositivos de utilização final.	A implementar					12,2023
25. l)	Reduzir as fugas de ar	A implementar					12,2023
25. m)	Aumentar a frequência de substituição dos filtros	Não aplicável					
25. n)	Otimizar a pressão de trabalho.	A implementar					12,2023
4.3.8. Sistemas de bombagem							
26.	**Otimizar os sistemas de bombagem recorrendo às seguintes técnicas em função da sua aplicabilidade (vide Tabela 4.7 do BREF):**						
	Projeto						
26. a)	Evitar o sobredimensionamento na seleção das bombas e substituir as bombas sobredimensionadas	Sim					
26. b)	Seleção adequada da bomba de acordo com o motor utilizado e a respetiva aplicação.	Sim					

TUA

ANEXO – MELHORES TÉCNICAS DISPONÍVEIS

BREF - Eficiência energética (ENE) | Data de adoção: 02/2009 | Versão: 06.10.2017

Nota: A análise deste documento não dispensa a consulta ao respetivo BREF.

n.º atribuído de acordo com o BREF ou documento Conclusões MTD	Descrição de acordo com o BREF ou Conclusões MTD	MTD implementada?	Descrição do modo de implementação ou Motivo da não aplicabilidade ou Descrição da técnica alternativa implementada	VEA/VCA	Condições	Proposta de valor a atingir dentro da gama de VEA/VCA	Calendarização da implementação (mês.ano)
26. c)	Seleção adequada do sistema de tubagem (de acordo com a distribuição prevista)	Sim					

ANEXO – MELHORES TÉCNICAS DISPONÍVEIS

BREF - Eficiência energética (ENE) | Data de adoção: 02/2009 | Versão: 06.10.2017

Nota: A análise deste documento não dispensa a consulta ao respetivo BREF.

n.º atribuído de acordo com o BREF ou documento Conclusões MTD	Descrição de acordo com o BREF ou Conclusões MTD	MTD implementada?	Descrição do modo de implementação ou Motivo da não aplicabilidade ou Descrição da técnica alternativa implementada	VEA/VCA	Condições	Proposta de valor a atingir dentro da gama de VEA/VCA	Calendarização da implementação (mês.ano)
Controlo e Manutenção							
26. d)	Sistema de controlo e regulação	A implementar					12,2023
26. e)	Desligar as bombas não utilizadas	A implementar					12,2023
26. f)	Utilização de transmissões de velocidade variável (VSD)	Não aplicável					
26. g)	Utilização de bombas múltiplas (de fase cortada)	Não aplicável					
26. h)	Manutenção regular	A implementar					12,2023
Sistema de distribuição							
26. i)	Minimizar o número de válvulas e desvios de modo a facilitar a sua operação e manutenção	Sim					
26. j)	Evitar a utilização de desvios em excesso, especialmente curvas apertadas.	Sim					
26. k)	Garantir que o diâmetro da tubagem não é demasiado pequeno.	Sim					
4.3.9. Sistemas AVAC (aquecimento, ventilação e ar condicionado)							
27.	**Otimizar os sistemas AVAC utilizando, por exemplo, as seguintes técnicas:**						
27. a)	para ventilação, aquecimento e arrefecimento, *vide* Tabela 4.8. do BREF;	Não aplicável					
27. b)	para aquecimento, *vide* BREF,	Não aplicável					
27. c)	para bombagem, *vide* BREF;	Não aplicável					
27. d)	para arrefecimento, refrigeração e permutadores de calor, *vide* BREF ICS	Não aplicável					
Projeto e controlo							
27. e)	Projeto global do sistema AVAC, identificando e equipando separadamente as seguintes áreas: ventilação geral, ventilação específica e ventilação do processo.	Não aplicável					
27. f)	Otimizar o número, forma e tamanho das entradas no sistema	Não aplicável					
27. g)	Utilizar ventiladores de alta eficiência, projetados para operarem a uma taxa otimizada	Não aplicável					
27. h)	Gestão dos fluxos de ar, considerando a ventilação de fluxo duplo.	Não aplicável					
27. i)	Design do sistema de ar, assegurando: que as condutas têm tamanho suficiente; utilização de condutas circulares, evitar os caminhos longos e obstáculos (ligações e secções estreitas)	Não aplicável					
27. j)	Otimização dos motores elétricos, considerando a instalação de VSD (transmissões de velocidade variável)	Não aplicável					
27. k)	Utilização de sistemas de controlo automáticos e integrados no sistema centralizado de gestão técnica	Não aplicável					
27. l)	Integração de filtros dentro do sistema de condutas e recuperação do calor do ar de exaustão (permutadores de calor)	Não aplicável					
27. m)	Redução das necessidades de aquecimento/arrefecimento	Não aplicável					
27. n)	Melhoria da eficiência dos sistemas de aquecimento	Não aplicável					
27. o)	Melhoria da eficiência dos sistemas de arrefecimento	Não aplicável					
Manutenção							
27. p)	Parar ou reduzir a ventilação, sempre que possível	Não aplicável					
27. q)	Assegurar que o sistema não tem perdas de ar, e verificar as juntas.	Não aplicável					
27. r)	Verificar o equilíbrio do sistema	Não aplicável					
27. s)	Gerir e otimizar o fluxo de ar	Não aplicável					
27. t)	Otimizar a filtração de ar através de reciclagem eficiente, evitar as perdas de pressão, limpeza e substituição regular dos filtros, limpeza regular do sistema.	Não aplicável					
4.3.10. Iluminação							
28.	**Otimizar a iluminação artificial utilizando, por exemplo, as seguintes técnicas em função da sua aplicabilidade (*vide* Tabela 4.9):**						
Análise e projeto das necessidades de iluminação							
28. a)	Identificação das necessidades de iluminação.	A implementar					12,2023
28. b)	Planeamento do espaço e das atividades de modo a otimizar a utilização de luz natural.	A implementar					12,2023
28. c)	Seleção das lâmpadas e luminárias de acordo com os requisitos da sua aplicação.	A implementar					12,2023
Operação, controlo e manutenção							
28. d)	Utilização de um sistema de controlo da iluminação, incluindo os sensores de presença e temporizadores.	A implementar					12,2023
28. e)	Formação dos trabalhadores de forma a utilizarem a iluminação da forma mais eficiente.	A implementar					12,2023
4.3.11. Processos de secagem, concentração e separação							
29.	**Otimização os processos de secagem, separação e concentração utilizando, por exemplo, as seguintes técnicas em função da sua aplicabilidade (*vide* Tabela 4.10) e procurar possibilidades de utilização de separação mecânica conjuntamente com processos térmicos:**						
Design							
29. a)	Seleção de tecnologia de separação mais apropriada ou utilização de uma combinação de técnicas (abaixo) que vão ao encontro dos equipamentos específicos de processo	Não aplicável					
Operação							
29. b)	Utilização do excesso de calor proveniente de outros processos.	Não aplicável					
29. c)	Utilização de uma combinação de técnicas.	Não aplicável					
29. d)	Utilização de processos mecânicos, por exemplo filtração, filtração de membrana.	Não aplicável					
29. e)	Utilização de processos térmicos, por exempo secadores de aquecimento direto, indireto ou de efeito múltiplo	Não aplicável					
29. f)	Secagem direta	Não aplicável					
29. g)	Utilização de vapor sobreaquecido	Não aplicável					
29. h)	Recuperação de calor (incluindo MVR e bombas de calor)	Não aplicável					
29. i)	Otimização do isolamento do sistema de secagem	Não aplicável					
29. j)	Utilização de processos por radiação, por exemplo infravermelhos, alta-frequência ou microondas	Não aplicável					
Controlo							
29. k)	Automatização dos processos térmicos de secagem	A implementar					12,2023

ANEXO – MELHORES TÉCNICAS DISPONÍVEIS

BREF - Emissões resultantes do armazenamento (EFS) | Data de adoção: 07/2006 | Versão: 06.10.2017

Nota: A análise deste documento não dispensa a consulta ao respetivo BREF.

n.º atribuído de acordo com o BREF ou documento Conclusões MTD	Descrição de acordo com o BREF ou Conclusões MTD	MTD implementada?	Descrição do modo de implementação ou Motivo da não aplicabilidade ou Descrição da técnica alternativa implementada	VEA/VCA	Condições	Proposta de valor a atingir dentro da gama de VEA/VCA	Calendarização da implementação (mês.ano)
5.1. ARMAZENAMENTO DE LÍQUIDOS E GASES LIQUEFEITOS							
5.1.1. Reservatórios							
5.1.1.1. Princípios gerais para prevenir e reduzir emissões							
	***Design* dos Reservatórios**						
5.1.1.1 A.	**No *design* dos reservatórios tomar em consideração, pelo menos:**						
A. i)	as propriedades físico-químicas da substância a armazenar;	Sim	Garrafas de Gás Propano				
A. ii)	de que forma a armazenagem é realizada, o nível de instrumentação necessária, quantos operadores são necessários e a respetiva carga de trabalho;	Não aplicável					
A. iii)	a forma como os operadores são informados sobre desvios às condições normais de processo (alarmes);	Não aplicável					
A. iv)	a forma como o armazenamento é protegido de desvios às condições normais de processo (instruções de segurança, sistemas de interligação, dispositivos de descompressão, deteção e contenção de fugas, etc.);	Sim					
A. v)	o tipo de equipamento a ser instalado, tendo em particular consideração o histórico do produto (materiais de construção, qualidade de válvulas, etc.);	Sim					
A. vi)	o plano de manutenção e inspeção a ser implementado e de que forma pode ser facilitado o trabalho de manutenção e inspeção (acesso, *layout* , etc.);	Não aplicável					
A. vii)	a forma de lidar com situações de emergência (distâncias a outros tanques, instalações e zonas limite, proteção contra incêndios, acesso a serviços de emergência (*eg.* bombeiros), etc.).	Não aplicável					
	Inspeção e Manutenção						
5.1.1.1 B.	**Implementar uma metodologia para definir planos de manutenção preventiva e para desenvolver planos de inspeção baseados na possibilidade de risco, como por exemplo a abordagem de manutenção baseada no risco e fiabilidade.**	Não aplicável					
	Localização e *Layout*						
5.1.1.1 C.	**Instalar à superfície os reservatórios que operam aproximadamente ou à pressão atmosférica. No entanto, para o armazenamento de líquidos inflamáveis numa instalação com restrição de espaço, os tanques subterrâneos também podem ser considerados. No caso de gases liquefeitos, pode ser considerada, *eg.* a armazenagem subterrânea, "*mounded storage* " ou esferas, dependendo do volume de armazenamento.**	Não aplicável					
	Cor do reservatório						
5.1.1.1 D.	**Aplicar ao reservatório uma cor com uma refletividade à radiação térmica ou luminosa de pelo menos 70 %, ou uma proteção solar em reservatórios superficiais que contenham substâncias voláteis.**	Não aplicável					
	Princípio da minimização de emissões no armazenamento em reservatórios						
5.1.1.1 E.	**Minimizar as emissões associadas a atividades de armazenamento em reservatórios, transferência e manuseamento que tenham um efeito negativo significativo no ambiente.**	Não aplicável					
	Monitorização de COV						
5.1.1.1 F.	**Em instalações onde sejam expectáveis emissões significativas de COV proceder, de forma regular, ao cálculo das emissões de COV. O modelo de cálculo poderá carecer de validação por aplicação de métodos de medição.**	Não aplicável					
	Sistemas dedicados						
5.1.1.1 G.	**Utilizar sistemas dedicados.**	Não aplicável					
5.1.1.2. Considerações específicas dos reservatórios							
	Reservatórios abertos						
5.1.1.2 A.	**Se ocorrerem emissões para o ar, cobrir o reservatório com:**	Não aplicável					
A. i)	cobertura flutuante;	Não aplicável					
A. ii)	cobertura flexível ou de tenda;	Não aplicável					
A. iii)	cobertura rígida	Não aplicável					
5.1.1.2 B.	**Para prevenir a acumulação de depósito que possa vir a exigir um passo de limpeza adicional, proceder à agitação da substância armazenada (*eg.* lamas).**	Não aplicável					
	Reservatórios de teto exterior flutuante						
5.1.1.2 C.	**Aplicar tetos flutuantes de contacto direto (dupla cobertura), embora também possam ser usados sistemas existentes de tetos flutuantes sem contacto**	Não aplicável					
5.1.1.2 D.	**Aplicar medidas adicionais para reduzir as emissões de acordo com o descrito no BREF.**	Não aplicável					
5.1.1.2 E.	**Aplicar uma cobertura nas situações de condições climatéricas adversas (*eg.* ventos fortes, chuva ou queda de neve).**	Não aplicável					
5.1.1.2 F.	**No caso de armazenamento de líquidos contendo elevadas quantidades de partículas, proceder à agitação da substância armazenada de forma a prevenir a criação de um depósito que possa vir a exigir um passo de limpeza adicional.**	Não aplicável					
	Reservatórios de teto fixo						
5.1.1.2 G.	**Para o armazenamento de substâncas voláteis tóxicas (T), muito tóxicas (T+) ou carcinogénicas, mutagénicas e tóxicas à reprodução (CMR) categorias 1 e 2 em reservatórios de teto fixo, aplicar um sistema de tratamento de vapores.**	Não aplicável					
5.1.1.2 H.	**Para outras substâncias, aplicar sistemas de tratamento de vapores ou instalar tetos flutuantes internos. Usar tetos flutuantes de contacto direto e sem contacto.**	Não aplicável					
5.1.1.2 I.	**Para reservatórios < 50 m^3, aplicar um sistema de válvulas de alívio de pressão definido para o valor mais elevado possível consistente com os critérios de *design* do tanque.**	Não aplicável					
5.1.1.2 J.	**Para armazenagem de líquidos com níveis elevados de partículas (p.ex. crude) promover a mistura da substância para prevenir a deposição, ver secção 4.1.5.1.**	Não aplicável					
	Reservatórios atmosféricos horizontais						
5.1.1.2 K.	**Para o armazenamento de substâncas voláteis tóxicas (T), muito tóxicas (T+) ou carcinogénicas, mutagénicas e tóxicas à reprodução (CMR) categorias 1 e 2 em reservatórios atmosféricos horizontais, aplicar um sistema de tratamento de vapores.**	Não aplicável					
5.1.1.2 L.	**Para outras substâncias, aplicar todas ou uma combinação das seguintes técnicas, dependendo das substâncias armazenadas:**						
L. i)	aplicar válvulas de alívio de pressão em vácuo	Não aplicável					
L. ii)	aumentar a taxa de pressão para 56 mbar	Não aplicável					
L. iii)	aplicar um equilíbrio de vapor	Não aplicável					

n.º atribuído de acordo com o BREF ou documento Conclusões MTD	Descrição de acordo com o BREF ou Conclusões MTD	MTD implementada?	Descrição do modo de implementação ou Motivo da não aplicabilidade ou Descrição da técnica alternativa implementada	VEA/VCA	Condições	Proposta de valor a atingir dentro da gama de VEA/VCA	Calendarização da implementação (mês.ano)
L. iv)	aplicar um tanque de contenção de vapor	Não aplicável					
L. v)	aplicar um sistema de tratamento de vapor	Não aplicável					

TUA

ANEXO – MELHORES TÉCNICAS DISPONÍVEIS

BREF - Emissões resultantes do armazenamento (EFS) | Data de adoção: 07/2006 | Versão: 06.10.2017

Nota: A análise deste documento não dispensa a consulta ao respetivo BREF.

n.º atribuído de acordo com o BREF ou documento Conclusões MTD	Descrição de acordo com o BREF ou Conclusões MTD	MTD implementada?	Descrição do modo de implementação ou Motivo da não aplicabilidade ou Descrição da técnica alternativa implementada	VEA/VCA	Condições	Proposta de valor a atingir dentro da gama de VEA/VCA	Calendarização da implementação (mês.ano)
	Reservatórios pressurizados						
5.1.1.2 M.	**O sistema de drenagem é dependente do tipo de reservatório utilizado podendo, no entanto, ser instalado um sistema de drenagem fechado ligado a um sistema de tratamento de vapores**	Não aplicável					
	Tanques de teto elevatório						
5.1.1.2 M.	**Para emissões para o ar, proceder a:**	Não aplicável					
M. i)	aplicação de um tanque de diafragma flexível equipado com válvulas de alívio de pressão/vácuo; ou	Não aplicável					
N. ii)	aplicação de um tanque elevatório equipado com válvulas de alívio de pressão/vácuo e ligado a um sistema de tratamento de vapores.	Não aplicável					
	Tanques subterrâneos e "*mounded tanks*"						
5.1.1.2 O.	**Para o armazenamento de substâncias voláteis tóxicas (T), muito tóxicas (T+) ou carcinogénicas, mutagénicas e tóxicas à reprodução (CMR) categorias 1 e 2 em reservatórios subterrâneos ou "*mounded tanks*", aplicar um sistema de tratamento de vapores.**	Não aplicável					
5.1.1.2 P.	**Para outras substâncias, aplicar todas ou uma combinação das seguintes técnicas , dependendo das substâncias armazenadas:**	Não aplicável					
P. i)	aplicar válvulas de alívio de pressão em vácuo	Não aplicável					
P. ii)	aplicar um equilíbrio de vapor	Não aplicável					
P. iii)	aplicar um tanque de contenção de vapor	Não aplicável					
P. iv)	aplicar um sistema de tratamento de vapor	Não aplicável					
	5.1.1.3. Prevenção de incidentes e acidentes (graves)	Não aplicável					
	Gestão da segurança e do risco						
5.1.1.3 A.	**Para prevenir incidentes e acidentes, aplicar um sistema de gestão de segurança de acordo com o descrito no BREF.**	Não aplicável					
	Procedimentos operacionais e formação						
5.1.1.3 B.	**Implementar e seguir as medidas de organização adequadas e garantir a formação e instrução de funcionários para a realização das operações na instalação de forma segura e responsável**	Não aplicável					
	Fugas devidas a corrosão e/ou erosão						
5.1.1.3 C.	**Evitar a corrosão através de:**						
C. i)	seleção de material de construção resistente ao produto armazenado;	Sim					
C. ii)	aplicação de métodos de construção adequados	Sim					
C. iii)	prevenção da entrada da água das chuvas ou águas subterrâneas no reservatório e, se necessário, remoção da água que ficou acumulada;	Não aplicável					
C. iv)	encaminhamento das águas pluviais para um coletor de drenagem	Não aplicável					
C. v)	realização de manutenção preventiva;	Não aplicável					
C. vi)	Onde aplicável, adição de inibidores de corrosão ou aplicação de proteção catódica no interior do tanque	Não aplicável					
C. vii)	**Para tanques subterrâneos, aplicar no exterior do tanque:**	Não aplicável					
C. vii) a.	revestimento resistente à corrosão	Não aplicável					
C. vii) b.	galvanização, e ou	Não aplicável					
C. vii) c.	um sistema de proteção catódica	Não aplicável					
C. viii)	**Prevenir fissuras por tensão à corrosão (SCC) através de:**	Não aplicável					
C. viii) a.	alívio de tensões por tratamento térmico após soldagem	Não aplicável					
C. viii) b.	realização de inspeções baseadas no risco.	Não aplicável					
	Procedimentos operacionais e instrumentação para prevenir sobreenchimento						
5.1.1.3 D.	**Implementar e manter procedimentos operacionais, *eg.* por meio de um sistema de gestão, de forma a garantir:**						
D. i)	a implementação de sistemas de alarme e/ou de válvulas de fecho automático em instrumentação para controlo de nível ou de pressão	Não aplicável					
D. ii)	procedimentos operacionais adequados para prevenir o sobreenchimento durante as operações de enchimento de reservatórios	Não aplicável					
D. iii)	a existência de escoamento adequado para o lote de enchimento a receber	Não aplicável					
	Instrumentação e automação para deteção de fugas						
5.1.1.3 E.	**Instalar um sistema de deteção de fugas em reservatórios que contenham líquidos que representem potencial fonte de contaminação do solo. A aplicabilidade das diferentes técnicas depende do tipo de reservatório**	Não aplicável					
	Análise de risco para emissões para o solo (na base dos reservatórios)						
5.1.1.3 F.	**Alcançar um "nível de risco negligenciável" da contaminação do solo a partir das tubagens de fundo ou das paredes inferiores dos reservatórios de armazenagem superficiais.**	Não aplicável					
	Proteção do solo na envolvente dos reservatórios (contenção)						
5.1.1.3 G.	**Para reservatórios superficiais que contenham líquidos inflamáveis ou líquidos que apresentem risco de contaminação significativa do solo ou de contaminação significativa das linhas de água adjacentes, implementar um sistema de contenção secundária (*eg.* bacias de retenção em reservatórios de parede simples "*cup-tanks*", reservatórios de parede dupla com controlo da descarga de fundo)**	Não aplicável					
5.1.1.3 H.	**Para novos tanques de parede simples que contenham líquidos com potencial risco de contaminação significativa do solo ou de contaminação significativa das linhas de água adjacentes, implementar uma parede de contenção total e impermeável**	Não aplicável					
5.1.1.3 I.	**Para tanques existentes com sistema de contenção, realizar uma análise de risco considerando o grau de risco de derrame para o solo de forma a determinar a necessidade ou o tipo de parede de contenção a implementar.**	Não aplicável					
5.1.1.3 J.	**Para solventes de hidrocabonetos clorados (CHC) armazenados em reservatórios de parede simples, aplicar laminados à base de resinas fenólicas e de furano nas paredes de betão (e sistemas de contenção).**	Não aplicável					
5.1.1.3 K.	**No caso de reservatórios subterrâneos e "*mounded tanks*" contendo produtos com potencial risco de contaminação do solo proceder a:**	Não aplicável					
K. a)	aplicação de parede dupla com sistema de deteção de fugas, ou;	Não aplicável					
K. b)	aplicação de parede simples com sistemas de contenção secundária e de deteção de fugas.	Não aplicável					
	Áreas inflamáveis e fontes de ignição						
5.1.1.3 L.	**Ver Directiva 1999/92 / CE da ATEX.**	Não aplicável					
	Proteção contra incêndios						
5.1.1.3 M.	**Avaliar, caso a caso, a necessidade de implementar medidas de proteção contra incêndios que considerem:**	Não aplicável					

ANEXO – MELHORES TÉCNICAS DISPONÍVEIS

BREF - Emissões resultantes do armazenamento (EFS) | Data de adoção: 07/2006 | Versão: 06.10.2017

Nota: A análise deste documento não dispensa a consulta ao respetivo BREF.

n.º atribuído de acordo com o BREF ou documento Conclusões MTD	Descrição de acordo com o BREF ou Conclusões MTD	MTD implementada?	Descrição do modo de implementação ou Motivo da não aplicabilidade ou Descrição da técnica alternativa implementada	VEA/VCA	Condições	Proposta de valor a atingir dentro da gama de VEA/VCA	Calendarização da implementação (mês.ano)
M. i)	Coberturas ou revestimentos resistentes ao fogo	Não aplicável					
M. ii)	paredes corta-fogo (apenas para tanques menores) e/ou	Não aplicável					
M. iii)	sistemas de arrefecimento de água.	Não aplicável					

ANEXO – MELHORES TÉCNICAS DISPONÍVEIS

BREF - Emissões resultantes do armazenamento (EFS) | Data de adoção: 07/2006 | Versão: 06.10.2017

Nota: A análise deste documento não dispensa a consulta ao respetivo BREF.

n.º atribuído de acordo com o BREF ou documento Conclusões MTD	Descrição de acordo com o BREF ou Conclusões MTD	MTD implementada?	Descrição do modo de implementação ou Motivo da não aplicabilidade ou Descrição da técnica alternativa implementada	VEA/VCA	Condições	Proposta de valor a atingir dentro da gama de VEA/VCA	Calendarização da implementação (mês.ano)
	Equipamento de combate a incêndios						
5.1.1.3 N.	A necessidade de implementar o equipamento de combate a incêndios e a decisão sobre qual equipamento deve ser aplicado devem ser avaliadas caso a caso, em articulação com os bombeiros locais.						
	Contenção de agentes extintores contaminados						
5.1.1.3 O.	No caso das substâncias tóxicas, carcinogénicas ou outras substâncias perigosas, aplicar um sistema de contenção total.	Não aplicável					
	5.1.2. Armazenamento de substâncias perigosas embaladas						
	Gestão da segurança e do risco						
5.1.2 A.	Implementar um sistema de gestão de segurança de acordo com o descrito no BREF.	Não aplicável					
5.1.2 B.	Avaliar os riscos de acidentes e incidentes no local de armazenamento de acordo com os passos descritos no BREF.	Não aplicável					
	Formação e responsabilidade						
5.1.2 C.	Identificar a(s) pessoa(s) responsável(eis) pelas operações de armazenagem.	Não aplicável					
5.1.2 D.	Ministrar formação e treino específico em procedimentos de emergência à(s) pessoa(s) responsável(eis) pelas operações de armazenagem e informar os restantes trabalhadores sobre os riscos de armazenagem de substâncias perigosas e precauções necessárias para o armazenamento em segurança de substâncias de perigosidades distintas.	Não aplicável					
	Área de armazenagem						
5.1.2 E.	Utilizar armazéns interiores/exteriores cobertos.	Não aplicável					
5.1.2 F.	Para quantidades de armazenagem inferiores a 2500 l ou kg de substâncias perigosas, implementar células de armazenamento.	Não aplicável					
	Separação e segregação						
5.1.2. G	Isolar a área ou o edifício de armazenamento de substâncias perigosas embaladas de outras áreas de armazenamento, de fontes de ignição e de outros edifícios, dentro ou fora da instalação, assegurando uma distância suficiente, se necessário com implementação de paredes corta-fogo.	Não aplicável					
5.1.2 H.	Separar e/ou segregar substâncias incompatíveis.	Não aplicável					
	Contenção de derrames e de agentes extintores contaminados						
5.1.2 I.	Instalar um bacia estanque que garanta a contenção da totalidade ou parte dos líquidos perigosos nela armazenados.	Não aplicável					
5.1.2 J.	Instalar um sistema estanque de contenção de agentes extintores nos edifícios e áreas de armazenagem de acordo com o previsto no BREF.	Não aplicável					
	Equipamentos de combate a incêndios						
5.1.2 K.	Aplicar um nível de proteção adequado das medidas de prevenção e de combate a incêndios de acordo com o previsto no BREF.	Sim	Quando forem elabordasa as Medidas de Autoproteção e O Plano de Emergência Interno				
	Prevenção da ignição						
5.1.2 L.	Prevenir a ignição na fonte de acordo com o previsto no BREF	Não aplicável					
	5.1.3. Bacias e lagoas						
5.1.3 A.	Nas situações normais de operações em que as emissões para o ar sejam significantes, cobrir as bacias e lagoas usando uma das seguintes opções:	Não aplicável					
A. i)	cobertura de plástico	Não aplicável					
A. ii)	cobertura flutuante, ou	Não aplicável					
A. iii)	cobertura rígida, apenas para pequenas bacias.	Não aplicável					
5.1.3 B.	De modo a evitar o transbordo por ação das chuvas em situações em que a bacia ou a lagoa não se encontra coberta, garantir um bordo livre suficiente	Não aplicável					
5.1.3 C.	Nas situações de armazenamento de substâncias em bacias ou lagoas onde exista risco de contaminação do solo, aplicar uma barreira impermeável.	Não aplicável					
	5.1.4 Cavernas atmosféricas						
	Emissões para o ar resultantes do funcionamento normal						
5.1.4 A.	No caso de cavernas com um leito de água fixo para o armazenamento de hidrocarbonetos líquidos, aplicar equilíbio de vapores.	Não aplicável					
	Emissões de incidentes e acidentes (graves)						
5.1.4 B.	Para armazenar grandes quantidades de hidrocarbonetos, recorrer ao uso de cavernas sempre que a geologia do local seja adequada.	Não aplicável					
5.1.4 C.	Aplicar um sistema de gestão de segurança para prevenção de acidentes e incidentes.	Não aplicável					
5.1.4 D.	Aplicar e avalir de forma regular um programa de monitorização que inclua, pelo menos, o seguinte:	Não aplicável					
D. i)	monitorização do padrão de fluxo hidráulico em torno das cavernas por meio de medições de águas subterrâneas, piezómetros e/ou células de pressão, medição da altura de água de infiltração	Não aplicável					
D. ii)	avaliação da estabilidade da caverna por monitorização sísmica;	Não aplicável					
D. iii)	procedimentos de acompanhamento da qualidade da água por amostragem e análise regulares	Não aplicável					
D. iv)	monitorização de corrosão, incluindo avaliação periódica do revestimento.	Não aplicável					
5.1.4 E.	Para evitar a fuga do produto armazenado da caverna, conceber a caverna de tal forma que, na profundidade a que está situada, a pressão hidrostática das águas subterrâneas que rodeiam a caverna seja sempre superior à do produto armazenado.	Não aplicável					
5.1.4 F.	Para evitar a entrada de águas de infiltração na caverna, para além de um *design* adequado, aplicar adicionalmente injeção de cimento	Não aplicável					
5.1.4 G.	Se a água de infiltração que entra na caverna for bombeada para o exterior, aplicar o tratamento de águas residuais previamente à descarga	Não aplicável					
5.1.4 H.	Aplicar proteção automática contra o transbordo	Não aplicável					
	5.1.5. Cavernas pressurizadas						

ANEXO – MELHORES TÉCNICAS DISPONÍVEIS

BREF - Emissões resultantes do armazenamento (EFS) | Data de adoção: 07/2006 | Versão: 06.10.2017

Nota: A análise deste documento não dispensa a consulta ao respetivo BREF.

n.º atribuído de acordo com o BREF ou documento Conclusões MTD	Descrição de acordo com o BREF ou Conclusões MTD	MTD implementada?	Descrição do modo de implementação ou Motivo da não aplicabilidade ou Descrição da técnica alternativa implementada	VEA/VCA	Condições	Proposta de valor a atingir dentro da gama de VEA/VCA	Calendarização da implementação (mês.ano)
	Emissões de incidentes e acidentes (graves)						
5.1.5 A.	**Para armazenar grandes quantidades de hidrocarbonetos, recorrer ao uso cavernas sempre que a geologia do local seja adequada.**	Não aplicável					
5.1.5 B.	**Aplicar um sistema de gestão de segurança para prevenção de acidentes e incidentes.**	Não aplicável					
5.1.5 C.	**Aplicar e avalir de forma regular um programa de monitorização que inclua, pelo menos, o seguinte:**	Não aplicável					
C. i)	monitorização do padrão de fluxo hidráulico em torno das cavernas por meio de medições de águas subterrâneas, piezómetros e/ou células de pressão, medição da altura de água de infiltração	Não aplicável					
C. ii)	avaliação da estabilidade da caverna por monitorização sísmica;	Não aplicável					
C. iii)	procedimentos de acompanhamento da qualidade da água por amostragem e análise regulares	Não aplicável					
C. iv)	monitorização de corrosão, incluindo avaliação periódica do revestimento.	Não aplicável					
5.1.5 D.	**Para evitar a fuga do produto armazenado da caverna, conceber a caverna de tal forma que, na profundidade a que está situada, a pressão hidrostática das águas subterrâneas que rodeiam a caverna seja sempre superior à do produto armazenado.**	Não aplicável					
5.1.5 E.	**Para evitar a entrada de águas de infiltração na caverna, para além de um *design* adequado, aplicar adicionalmente injeção de cimento**	Não aplicável					
5.1.5 F.	**Se a água de infiltração que entra na caverna for bombeada para o exterior, aplicar o tratamento de águas residuais previamente à descarga**	Não aplicável					
5.1.5 G.	**Aplicar proteção automática contra o transbordo**	Não aplicável					
5.1.5 H.	**Aplicar válvulas de segurança para situações de emergência à superfície**	Não aplicável					
5.1.6. Cavernas escavadas por dissolução de maciços salinos		Não aplicável					
	Emissões de incidentes e acidentes (graves)						
5.1.6 A.	**Para armazenar grandes quantidades de hidrocarbonetos, recorrer ao uso cavernas sempre que a geologia do local seja adequada.**	Não aplicável					
5.1.6 B.	**Aplicar um sistema de gestão de segurança para prevenção de acidentes e incidentes.**	Não aplicável					
5.1.6 C.	**Aplicar e avalir de forma regular um programa de monitorização que inclua, pelo menos, o seguinte:**	Não aplicável					
C. i)	avaliação da estabilidade da caverna por monitorização sísmica;	Não aplicável					
C. ii)	monitorização da corrosão, incluindo avaliação periódica do revestimento;	Não aplicável					
C. iii)	realização de avaliações regulares de sonar para monitorizar eventuais variações de forma, e em particular se for utilizada salmoura não saturada.	Não aplicável					
5.1.6 D.	**Pequenos vestígios de hidrocarbonetos podem estar presentes na interface salmoura/hidrocarboneto devido ao enchimento e vazamento das cavernas. Nestas situações, separar os hidrocarbonetos na unidade de tratamento de salmoura, proceder à sua recolha e eliminação com segurança.**	Não aplicável					
5.1.7. Armazenamento flutuante		Não aplicável					
5.1.7 A.	**O armazenamento flutuante não é MTD**	Não aplicável					
5.2. TRANSFERÊNCIA E MANUSEAMENTO DE LÍQUIDOS E GASES LIQUEFEITOS							
5.2.1. Princípios gerais para prevenção e redução de emissões							
	Inspeção e manutenção						
5.2.1 A.	**Implementar uma ferramenta para definir planos de manutenção proativos e desenvolver planos de inspeção baseados na possibilidade de risco, como por exemplo a abordagem de manutenção baseada no risco e fiabilidade**	A implementar					12,2024
	Programas de deteção e reparação de fugas						
5.2.1 B.	**Para grandes unidades de armazenamento, e em função dos produtos armazenados, implementar um plano de reparação de deteção e reparação de fugas com especial foco nas situações mais suscetíveis de causar emissões**	Não aplicável					
	Princípio da minimização de emissões no armazenamento em reservatórios						
5.2.1 C.	**Minimizar as emissões associadas a atividades de armazenamento em reservatórios, transferência e manuseamento que tenham um efeito negativo significativo no ambiente.**	Não aplicável					
	Gestão da segurança e do risco						
5.2.1 D.	**Implementar um sistema de gestão de segurança de acordo com o descrito no BREF.**	A implementar					12,2024
	Procedimentos operacionais e formação						
5.2.1 E.	**Implementar e seguir as medidas de organização adequadas e garantir a formação e instrução de funcionários para a realização das operações na instalação de forma segura e responsável**	A implementar					12,2024
5.2.2. Considerações sobre técnicas de transferência e manuseamento							
5.2.2.1. Tubagem							
5.2.2.1 A.	**Para novas situações, aplicar tubagens fechadas acima do solo. Para tubagens subterrâneas existentes, aplicar uma abordagem de manutenção baseada no risco e fiabilidade de acordo com o previsto no BREF.**	A implementar					12,2024
5.2.2.1 B.	**Minimizar o número de flanges, recorrendo a conexões soldadas e tendo em consideração as limitações dos requisitos operacionais para manutenção dos equipamentos ou flexibilidade do sistema de transferência.**	A implementar					12,2024
5.2.2.1 C.	**Para conexões de flanges aparafusadas, considerar:**	A avaliar					12,2023
C. i)	encaixar flanges cegas em conexões pouco usadas para evitar a abertura acidental	A avaliar					12,2023
C. ii)	usar tampas ou tampões nas extremidades de condutas abertas em vez de válvulas	A avaliar					12,2023
C. iii)	garantir que as juntas selecionadas são adequadas ao processo em causa	A avaliar					12,2023
C. iv)	garantir que a junta está instalada corretamente;	A avaliar					12,2023
C. v)	garantir que a junta de flange seja montada e carregada corretamente;	A avaliar					12,2023
C. vi)	no caso de transferências de substâncias tóxicas, carcinogénicas ou outras substâncias perigosas, implementar juntas de alta integridade.	A avaliar					12,2023
5.2.2.1 D.	**A corrosão interna pode ser causada pela natureza corrosiva do produto a ser transferido. Para prevenir a corrosão:**	A avaliar					12,2023
D. i)	selecionar materiais de construção resistentes ao produto;	A avaliar					12,2023

TUA

ANEXO – MELHORES TÉCNICAS DISPONÍVEIS

BREF - Emissões resultantes do armazenamento (EFS) | Data de adoção: 07/2006 | Versão: 06.10.2017

Nota: A análise deste documento não dispensa a consulta ao respetivo BREF.

n.º atribuído de acordo com o BREF ou documento Conclusões MTD	Descrição de acordo com o BREF ou Conclusões MTD	MTD implementada?	Descrição do modo de implementação ou Motivo da não aplicabilidade ou Descrição da técnica alternativa implementada	VEA/VCA	Condições	Proposta de valor a atingir dentro da gama de VEA/VCA	Calendarização da implementação (mês.ano)
D. ii)	aplicar métodos de construção adequados;	A avaliar					12,2023
D. iii)	aplicar manutenção preventiva, e;	A avaliar					12,2023
D. iv)	onde aplicável, aplicar um revestimento interno ou adicionar inibidores de corrosão.	A avaliar					12,2023

TUA

ANEXO – MELHORES TÉCNICAS DISPONÍVEIS

BREF - Emissões resultantes do armazenamento (EFS) | Data de adoção: 07/2006 | Versão: 06.10.2017

Nota: A análise deste documento não dispensa a consulta ao respetivo BREF.

n.º atribuído de acordo com o BREF ou documento Conclusões MTD	Descrição de acordo com o BREF ou Conclusões MTD	MTD implementada?	Descrição do modo de implementação ou Motivo da não aplicabilidade ou Descrição da técnica alternativa implementada	VEA/VCA	Condições	Proposta de valor a atingir dentro da gama de VEA/VCA	Calendarização da implementação (mês.ano)
5.2.2.1 E.	**Para evitar a corrosão externa da tubagem, aplicar um sistema de revestimento de uma, duas ou três camadas dependendo das condições específicas do local (*eg.* perto do mar). O revestimento não é normalmente aplicado a tubagens de plástico ou de aço inoxidável.**	A avaliar					12,2023
5.2.2.2. Tratamento de vapores							
5.2.2.2 A.	**Aplicar o tratamento ou equilíbio de vapores nas emissões significativas da carga e descarga de substâncias voláteis para (ou de) camiões, barcos e navios. A relevância das emissões depende da substância e do volume emitido e deve ser avaliada caso a caso.**	Não aplicável					
5.2.2.3. Válvulas							
5.2.2.3 A.	**Para as válvulas considerar:**						
A. i)	a seleção correta do material de embalagem e construção para aplicação no processo em causa	Sim					
A. ii)	identificação das válvulas de maior risco, através de monitorização	Sim					
A. iii)	aplicação de válvulas de controlo rotativas ou bombas de velocidade variável	Não aplicável					
A. iv)	utilização de válvulas de diafragma, fole ou de parede dupla nas situações em que estão envolvidas de substâncias tóxicas, carcinogénicas ou outras substâncias perigosas	Não aplicável					
A. v)	direcionar as válvulas de escape para o sistema de transferência ou armazenamento ou para um sistema de tratamento de vapores	Não aplicável					
5.2.2.4. Bombas e Compressores							
	Instalação e manutenção de bombas e compressores						
5.2.2.4 A.	**O projeto, instalação e operação de bombas ou do compressores influenciam consideravelmente o potencial de vida e a fiabilidade do sistema vedante, devendo ser considerados os seguintes fatores:**	Não aplicável					
A. i)	fixação adequada da bomba ou unidade de compressão à sua placa de base ou estrutura;	Não aplicável					
A. ii)	aplicação de tensões de ligação entre tubagens de acordo com as especificações dos produtores;	Não aplicável					
A. iii)	*design* adequado das tubagens de sucção para minimizar variações hidráulicas;	Não aplicável					
A. iv)	alinhamento do eixo e da cápsula de acordo com as recomendações dos produtores	Não aplicável					
A. v)	aquando da montagem, proceder ao alinhamento e acoplamento da bomba/compressor de acordo com as recomendações dos produtores	Não aplicável					
A. vi)	nivelar corretamente as peças rotativas;	Não aplicável					
A. vii)	acionar corretament as bombas e compressores antes do seu funcionamento	Não aplicável					
A. viii)	operar a bomba e compressor dentro do nível de desempenho recomendado pelos produtores	Não aplicável					
A. ix)	o valor do NPSH (*net positive suction head*) disponível deve sempre exceder o valor requerido pelo fabricante da bomba ou compressor;	Não aplicável					
A. x)	aplicar controlo e manutenção regulares de equipamentos rotativos e sistemas de vedação, combinados com um programa de reparação ou substituição.	Não aplicável					
	Sistema de vedação em bombas						
5.2.2.4 B.	**Selecionar corretamente os tipos de bomba e selagem aplicáveis ao processo, e preferencialmente bombas tecnologicamente concebidas para serem estanques (*vide* BREF).**	Não aplicável					
	Sistemas de vedação em compressores						
5.2.2.4 C.	**Para compressores que transferem gases não tóxicos, aplicar vedantes mecânicos lubrificados a gás**	Não aplicável					
5.2.2.4 D.	**Para compressores que transferem gases tóxicos, aplicar vedantes duplos com barreira de líquido ou gás e purgar o lado do processo do vedante de contenção com um gás tampão inerte.**	Não aplicável					
5.2.2.4 E.	**Para serviços de alta pressão, aplicar um sistema vedante triplo em série.**	Não aplicável					
5.2.2.5 Conexões para amostragem		Não aplicável					
5.2.2.5 A.	**Para pontos de amostragem de produtos voláteis, aplicar uma válvula de amostragem de aperto ou válvula de agulha e válvula de bloqueio. Quando as linhas de amostragem exigirem purga, aplicar linhas de amostragem em circuito fechado.**	Não aplicável					
5.3. ARMAZENAMENTO DE MATERIAIS SÓLIDOS							
5.3.1. Armazenamento aberto							
5.3.1 A.	**Aplicar armazenamento fechado utilizando medidas primárias (*eg.* silos, *bunkers*, funis de enchimento e contentores) para eliminar, tanto quanto possível, a influência do vento e evitar a formação de poeiras.**	Sim					
5.3.1 B.	**No caso de armazenamento aberto, proceder a inspeções visuais de forma regular ou contínua para avaliar a ocorrência de emissões de poeiras e verificar se as medidas preventivas se encontram em bom funcionamento**	Não aplicável					
5.3.1 C.	**No caso de armazenamento aberto a longo prazo, implementar uma das seguintes técnicas ou uma combinação adequada das mesmas:**	Não aplicável					
C. i)	humedecer a superfície utilizando substâncias com propriedades duradouras de aglutinação de poeiras	Não aplicável					
C. ii)	cobertura da superfície (*eg.* lonas, encerados);	Não aplicável					
C. iii)	solidificação da superfície;	Não aplicável					
C. iv)	aplicação de relva sobre a superfície.	Não aplicável					
5.3.1. D	**Para armazenamento aberto a curto prazo, implementar uma das seguintes técnicas ou uma combinação adequada das mesmas:**	Não aplicável					
D. i)	humedecer a superfície utilizando substâncias com propriedades duradouras aglutinantes de poeiras	Não aplicável					
D. ii)	humedecer a superfície com água;	Não aplicável					
D. iii)	cobertura da superfície (*eg.* lonas, encerados).	Não aplicável					
5.3.1. E	**Medidas adicionais para reduzir as emissões de poeira do armazenamento aberto, de longo e curto prazo, incluem:**	Não aplicável					
E. i)	colocar o eixo longitudinal da pilha de material sólido paralelo ao vento predominante;	Não aplicável					
E. ii)	aplicar plantações de proteção, cercas corta-vento ou posicionar a pilha/monte contra o vento para reduzir a velocidade do vento;	Não aplicável					
E. iii)	na medida do possível, aplicar apenas uma pilha de material sólido em vez de várias	Não aplicável					
E. iv)	proceder ao armazenamento com muros de contenção de forma a reduzir a superfície livre e minimizar as emissões difusas de poeiras. Esta redução é maximizada se o muro for colocado a montante da pilha de material sólido	Não aplicável					
E. v)	instalar as paredes de contenção próximas entre si	Não aplicável					
5.3.2. Armazenamento Fechado							
5.3.2 A.	**Aplicar armazenamento fechado usando, *eg.* silos, *bunkers*, funis de enchimento e contentores. Nas situações em que o armazenamento em silos não é apropriado, o recurso a um armazém/barracão pode ser uma alternativa. Este será o caso em que *eg.* para além do próprio armazenamento haja necessidade de proceder à mistura do material sólido**	Sim					
5.3.2 B.	**No caso dos silos, adotar um *design* adequado para garantir estabilidade e evitar o seu desmoronamento**	Sim					
5.3.2 C.	**No caso de armazéns/barracões, aplicar ventilação adequada, sistemas de filtragem e manter as portas fechadas.**	Não aplicável					
5.3.2 D.	**Aplicar sistemas de redução de poeiras e garantir níveis de emissão previstos no BREF, dependendo da natureza/tipo de substância armazenada. O tipo de técnica de redução deve ser determinado com base numa análise caso a caso.**	Não aplicável					

ANEXO – MELHORES TÉCNICAS DISPONÍVEIS

BREF - Emissões resultantes do armazenamento (EFS) | Data de adoção: 07/2006 | Versão: 06.10.2017

Nota: A análise deste documento não dispensa a consulta ao respetivo BREF.

n.º atribuído de acordo com o BREF ou documento Conclusões MTD	Descrição de acordo com o BREF ou Conclusões MTD	MTD implementada?	Descrição do modo de implementação ou Motivo da não aplicabilidade ou Descrição da técnica alternativa implementada	VEA/VCA	Condições	Proposta de valor a atingir dentro da gama de VEA/VCA	Calendarização da implementação (mês.ano)
5.3.2 E.	**No caso dos silos que contenham sólidos orgânicos, os mesmos devem ser resistentes à explosão e equipados com uma válvula de fecho rápido para evitar que a entrada de oxigénio no silo**	Não aplicável					

TUA

ANEXO – MELHORES TÉCNICAS DISPONÍVEIS

BREF - Emissões resultantes do armazenamento (EFS) | Data de adoção: 07/2006 | Versão: 06.10.2017

Nota: A análise deste documento não dispensa a consulta ao respetivo BREF.

n.º atribuído de acordo com o BREF ou documento Conclusões MTD	Descrição de acordo com o BREF ou Conclusões MTD	MTD implementada?	Descrição do modo de implementação ou Motivo da não aplicabilidade ou Descrição da técnica alternativa implementada	VEA/VCA	Condições	Proposta de valor a atingir dentro da gama de VEA/VCA	Calendarização da implementação (mês.ano)
5.3.3. Armazenamento de sólidos perigosos embalados							
5.3.3 A.	**Detalhes de MTD relativas ao armazenamento de sólidos perigosos embalados na Secção 5.1.2. do BREF**	Não aplicável					
5.3.4. Prevenção de incidentes e acidentes (graves)		Não aplicável					
	Gestão da segurança e do risco						
5.3.4 A.	**Para prevenir incidentes e acidentes, aplicar um sistema de gestão de segurança de acordo com o descrito no BREF.**	Não aplicável					
5.4. TRANSFERÊNCIA E MANUSEAMENTO DE MATERIAIS SÓLIDOS							
5.4.1. Abordagens genéricas para minimização de poeiras com origem nos processos de transferência e manuseamento							
5.4.1 A.	**Evitar a dispersão de poeiras devido a atividades de carga e descarga ao ar livre, agendando a transferência, tanto quanto possível, para períodos em que a velocidade do vento é baixa.**	Não aplicável					
5.4.1 B.	**Garantir distâncias de transporte o mais curtas possível e recorrer, sempre que possível, a medidas de transporte em contínuo.**	Não aplicável					
5.4.1 C.	**Ao utilizar uma pá mecânica, reduzir a altura de queda e selecionar a melhor posição durante a descarga para um camião**	Não aplicável					
5.4.1 D.	**Ajustar a velocidade dos veículos que circulam na instalação pde forma a evitar ou minimizar a formação de poeiras**	Não aplicável					
5.4.1 E.	**No caso de vias utilizadas somente por camiões e carros, implementar superfícies duras nas estradas, *eg.* betão ou asfalto, de forma a que possam ser facilmente limpas e evitar a formação de poeiras pelos veículos.**	Não aplicável					
5.4.1 F.	**Proceder à limpeza das estradas dotadas de superfícies duras.**	Não aplicável					
5.4.1 G.	**Manter limpos os pneus dos veículos. A frequência de limpeza e tipo de unidade de limpeza a adotar deve ser decidida caso a caso.**	Não aplicável					
5.4.1 H.	**Para cargas/descargas mais suscetíveis ao vento, e no caso de produtos molháveis, humedecer o produto.**	Não aplicável					
5.4.1 I.	**Para atividades de carga/descarga, minimizar a velocidade de descida e a altura de queda livre do produto. A redução da velocidade de descida pode ser conseguida através das seguintes técnicas:**	Não aplicável					
I. i)	instalar defletores dentro dos tubos de enchimento	Não aplicável					
I. ii)	aplicar uma cabeça de carga na extremidade da tubagem ou tubo para regular a velocidade de saída	Não aplicável					
I. iii)	aplicar uma cascata (por exemplo, tubo em cascata ou funil de carga/descarga)	Não aplicável					
I. iv)	aplicar um ângulo de inclinação mínimo através de *eg.* calhas	Não aplicável					
5.4.1 J.	**Para minimizar a altura de queda livre do produto, a saída do sistema de descarga deve ser orientado para o fundo do espaço de carga ou para o topo do material já empilhado. Técnicas de carga para o efeito incluem:**	Não aplicável					
J. i)	tubagens de enchimento de altura ajustável	Não aplicável					
J. ii)	tubos de enchimento de altura ajustável, e	Não aplicável					
J. iii)	tubos em cascata de altura ajustável.	Não aplicável					
5.4.2. Considerações sobre técnicas de transferência							
	Garra mecânica						
5.4.2 A.	**Para aplicar uma garra mecânica, deve ser seguido o diagrama de decisão previsto no BREF e manter a garra sobre o funil durante um período de tempo suficiente após a descarga do material.**	Não aplicável					
5.4.2 B.	**No caso de garras mecânicas novas, selecionar equipamentos com as seguintes propriedades:**	Não aplicável					
B. i)	forma geométrica e capacidade de carga ótima;	Não aplicável					
B. ii)	o volume da garra deve ser sempre maior do que o volume que é dado pela curvatura da garra	Não aplicável					
B. iii)	a superfície deve ser lisa para evitar a aderência do material, e	Não aplicável					
B. iv)	a garra deve ter boa capacidade de contenção durante toda a operação	Não aplicável					
	Transportadores e calhas de transferência						
5.4.2 C.	**Para todos os tipos de substâncias, projetar o transportador para as calhas de transferência de forma a que o derrame seja reduzido ao mínimo (*vide* mais detalhes no BREF).**	Sim					
5.4.2 D.	**Para os produtos não ou ligeiramente sensíveis à deriva (S5) e moderadamente sensíveis à deriva e molháveis (S4), aplicar uma correia transportadora aberta e adicionalmente, dependendo das circunstâncias locais, aplicar uma das seguintes técnicas ou uma combinação adequada das mesmas:**	Não aplicável					
D. i)	proteção lateral contra o vento;	Não aplicável					
D. ii)	pulverização de água e pulverização a jato nos pontos de transferência e/ou;	Não aplicável					
D. iii)	limpeza da correia/tapete.	Não aplicável					
5.4.2 E.	**Para produtos altamente sensíveis à deriva (S1 e S2) e moderadamente sensíveis à deriva, não molháveis (S3), considerar para situações novas:**	Não aplicável					
E. i)	Aplicação de transportadores fechados, ou sistemas onde a própria correia ou uma segunda correia bloqueia o material, tais como:	Não aplicável					
E. i) a)	Transportadores pneumáticos;	Não aplicável					
E. i) b)	Transportadores de corrente;	Não aplicável					
E. i) c)	Transportadores de parafuso	Não aplicável					
E. i) d)	Transportador de correia de tubo;	Não aplicável					
E. i) e)	Transportador de correia de laço;	Não aplicável					
E. i) f)	Transportador de dupla correia.	Não aplicável					
E. ii)	Ou aplicar correias transportadoras fechadas, sem polias de suporte, tais como:	Não aplicável					
E. ii) a)	Transportador *aerobelt*	Não aplicável					
E. ii) b)	Transportador de baixa fricção	Não aplicável					
E. ii) c)	Transportador com diabolos.	Não aplicável					
5.4.2 F.	**O tipo de transportador depende da substância a ser transportada e do local, deve ser decidido com base numa análise caso a caso.**	Não aplicável					
5.4.2 G.	**Para os transportadores convencionais existentes, o transporte de produtos altamente sensíveis à deriva (S1 e S2) e produtos moderadamente sensíveis à deriva, não molháveis (S3), aplicar um sistema de encapsulamento.**	Não aplicável					
5.4.2 H.	**Ao aplicar um sistema de extração, filtrar o fluxo de ar de saída**	Não aplicável					
5.4.2 I.	**Para reduzir o consumo de energia para correias transportadoras, aplicar:**	Não aplicável					
I. i)	uma boa conceção do transportador, incluindo folgas e espaço entre folgas;	Não aplicável					

n.º atribuído de acordo com o BREF ou documento Conclusões MTD	Descrição de acordo com o BREF ou Conclusões MTD	MTD implementada?	Descrição do modo de implementação ou Motivo da não aplicabilidade ou Descrição da técnica alternativa implementada	VEA/VCA	Condições	Proposta de valor a atingir dentro da gama de VEA/VCA	Calendarização da implementação (mês.ano)
I. ii)	uma tolerância de instalação precisa; e	Não aplicável					
I. iii)	uma correia com baixa resistência ao rolamento.	Não aplicável					

AGÊNCIA PORTUGUESA DO AMBIENTE

Processo n.º: 450.10.02.02.002650.2014.RH5

Utilização n.º: A001897.2014.RH5

Início: 2014/02/12

Autorização de Utilização dos Recursos Hídricos - Captação de Água Subterrânea

Identificação

País*	Portugal
Número de Identificação fiscal*	502536870
Nome/Denominação Social*	ITS - Indústria Transformadora de Subprodutos, S.A.
Morada*	Herdade da Palmeira - Olheiros do Meio
Localidade	São José da Lamarosa
Código Postal	2100-406
Concelho*	Coruche
Telefones	243720020
Fax	243720029

Localização

Designação da captação	Herdade da Palmeira - Olheiros do Meio
Tipo de captação	Subterrânea
Tipo de infraestrutura	Furo vertical
Prédio/Parcela	Herdade da Palmeira - Olheiros do Meio
Dominialidade	Domínio Hídrico Privado
Nut III - Concelho - Freguesia	Lezíria do Tejo / Coruche / São José da Lamarosa
Longitude	-8.47433
Latitude	39.03748
Região Hidrográfica	RH5 :: Tejo
Bacia Hidrográfica	14 :: Tejo
Sub-Bacia Hidrográfica	05TEJ1013 :: Ribeira da Lamarosa
Tipo de massa de água	SUBTERRANEA
Massa de água	T3 :: Bacia do Tejo-Sado / Margem Esquerda
Classificação do estado/potencial ecológico (superficial) ou estado (subterrânea) da massa de água	Bom

Caracterização

Uso	Particular
Captação de água já existente	|X|
Situação da captação	Principal

Perfuração:

Método	Rotary com circulação directa
Profundidade (m)	180.0
Diâmetro máximo (mm)	220.0

Av. Almirante Gago Coutinho, n.º 30, 1049-066 Lisboa
Telefone: 218 430 400 / Fax: 21 843 04 04
Email: arht.geral@apambiente.pt

Revestimento:

Tipo	Aço
Profundidade (m)	180.0
Diâmetro máximo da coluna (mm)	200.0

Regime de exploração:

Tipo de equipamento de extração	Bomba elétrica submersível
Energia	Elétrica
Potência do sistema de extração (cv)	15.0
Volume máximo anual (m3)	145800.0
Mês de maior consumo	agosto
Volume máximo mensal - mês de maior consumo (m3)	12150

Finalidades

Consumo Humano

Nº pessoas a abastecer	86
Nº habitações a abastecer	0
Destino das águas residuais	Sistema Individual
O local é servido por rede pública de abastecimento de água	|_|
Vai ser promovido tratamento à água captada	|_|
Tipo de tratamento	

Rega

Área total a regar (ha)	62.0000
Área atual a regar (ha)	1.5000
Área a regar no horizonte de projeto (ha)	
Vai ser promovido tratamento à água captada	|_|
Outras origens de água para rega	Não existe
Tipo de tratamento	

Finalidade da rega

Finalidade da rega

Espaços verdes

Especificação das culturas

Tipo de cultura	**Tipo de rega**
Jardins e relvado	Aspersão

Atividade Industrial

Tipo de indústria	Tratamento e eliminação de resíduos.
CAE Principal	32996 : Outras indústrias transformadoras diversas, n.e.
CAE Secundária	38212 : Tratamento e eliminação de outros resíduos não perigosos

Atividades de outro tipo

Lavagens;Combate a incêndios

Av. Almirante Gago Coutinho, n.º 30, 1049-066 Lisboa
Telefone: 218 430 400 / Fax: 21 843 04 04
Email: arht.geral@apambiente.pt

Condições Gerais

1ª O titular deverá respeitar todas as leis e regulamentos aplicáveis e munir-se de quaisquer outras licenças exigíveis por outras entidades.

2ª O titular fica sujeito, de acordo com o Decreto-Lei n.º 97/2008, de 11 de junho, ao pagamento da Taxa de Recursos Hídricos (TRH) calculada de acordo com a seguinte fórmula: TRH = U, em que U – utilização de águas sujeitas a planeamento e gestão públicas.

3ª A matéria tributável da componente U é determinada com base no sistema de registo do volume de água captado definido no Anexo – Termos da instalação de um sistema de registo do volume de água captado.

4ª Sem prejuízo das sanções aplicáveis, sempre que o registo atualizado do volume de água captado, não seja entregue com a periodicidade definida no anexo correspondente ou até ao dia 15 de janeiro ao do ano de liquidação da TRH, o valor da componente U será estimado tendo por base o volume máximo mensal para o mês de maior consumo estabelecido nesta autorização.

5ª O pagamento da taxa de recursos hídricos devida é efetuado no ano seguinte àquele a que a taxa respeite até ao termo disposto na Nota de Liquidação respetiva e pode ser feito de acordo com o previsto no número 4 do artigo 16.º do Decreto-Lei n.º 97/2008, de 11 de junho.

6ª A falta de pagamento atempado fica sujeito a juros de mora à taxa legal em vigor, conforme dispõe o número 5 do artigo 16º do Decreto-Lei n.º 97/2008, de 11 de junho.

7ª O titular deverá respeitar o regime de exploração acima descrito.

8ª O titular é obrigado a implementar as medidas adequadas à proteção e manutenção da captação.

9ª O titular da autorização fica obrigado a informar a entidade licenciadora, no prazo de 24 horas, de qualquer acidente grave que afete o estado das águas.

10ª O titular obriga-se a cumprir o disposto na presente autorização, bem como todas as leis e regulamentos vigentes, na parte em que for aplicável, e os que venham a ser publicados, quer as suas disposições se harmonizem ou não com os direitos e obrigações que à presente autorização sejam aplicáveis.

11ª Para efeitos de fiscalização ou inspeção, o titular fica obrigado a facultar, às entidades competentes, este título, bem como o acesso à captação e equipamentos a que respeitam esta autorização.

12ª As despesas com vistorias extraordinárias, inerentes à emissão deste título, ou que resultarem de reclamações justificadas, serão suportadas pelo seu titular.

13ª Em caso de incumprimento da presente autorização, o seu titular fica sujeito às sanções previstas no Decreto-Lei n.º 226-A/2007, de 31 de maio.

14ª Esta autorização só pode ser transmitida nas condições previstas no artigo 26º do Decreto-Lei n.º 226-A/2007, de 31 de maio.

15ª Esta autorização caduca nas condições previstas no artigo 33º do Decreto-Lei n.º 226-A/2007, de 31 de maio.

16ª Esta autorização poderá, a qualquer altura, ser revista ou revogada nos casos previstos nos artigos 28º e 32º do Decreto-Lei n.º 226-A/2007, de 31 de maio.

17ª O titular obriga-se a instalar um sistema de registo (contador) do volume de água captado, cuja leitura deverá ser enviada à entidade licenciadora com o formato definido no Anexo.

18ª O titular obriga-se a realizar uma análise físico-química e bacteriológica da água captada, caso se destine ao consumo humano e a enviar à entidade licenciadora os dados obtidos com o formato definido no Anexo – Análise físico-química e bacteriológica.

Outras Condições

1ª A presente Autorização anula e substitui a Autorização de Utilização dos Recursos Hídricos para Pesquisa e Captação de Água Subterrânea emitida com o código A001822.2014.RH5.

2ª A captação será exclusivamente utilizada para consumo humano, actividade industrial, rega, lavagens e sistema de combate a incêndios, no local supra indicado, fim que não pode ser alterado sem prévia autorização da entidade licenciadora.

3ª Num raio de 50 metros com centro na captação não devem existir fossas ou poços absorventes, nitreiras, estábulos e depósitos de resíduos de qualquer natureza.

4ª O titular deve cumprir o "Código das Boas Práticas Agrícolas" para garantir a proteção da qualidade da água.

5ª O titular compromete-se a cumprir com as normas aplicáveis do Decreto-Lei n.º 306/2007, de 27 de agosto, que regula a qualidade da água destinada a consumo humano.

6ª Se esta autorização tiver como finalidade o consumo humano será dada por revogada a partir do momento em que a zona se mostre

Av. Almirante Gago Coutinho, n.º 30, 1049-066 Lisboa
Telefone: 218 430 400 / Fax: 21 843 04 04
Email: arht.geral@apambiente.pt

servida por rede pública de abastecimento de água, de acordo com o disposto no n.º6 do artigo 69.º da Lei n.º58/2005, de 29 de dezembro.

7ª Fazem parte integrante do presente título todos os anexos autenticados que o acompanham, nomeadamente a declaração dos vários utilizadores.

Anexos

Análise físico-química e bacteriológica

Determinação analítica de parâmetros

Quando a água a captar se destine ao consumo humano, o titular obriga-se a efetuar uma determinação analítica aos seguintes parâmetros, de acordo com o Decreto-Lei nº 306/2007 de 27 de agosto:

pH, condutividade, ferro, manganês, sulfatos, cloretos, nitratos, nitritos, azoto amoniacal, oxidabilidade ao KMnO4 ou Carbono Orgânico Total, coliformes fecais e totais, estreptococos fecais e clostrídios sulfitorredutores, número total de germes a 22ºC e número total de germes a 37ºC.

As determinações analíticas dos parâmetros acima indicados devem ser preferencialmente realizadas por laboratórios acreditados para o efeito, devendo, nos restantes casos, ser realizados por laboratórios que mantenham um sistema de controlo de qualidade analítica devidamente documentado e atualizado.

Os resultados obtidos, bem como as cópia dos respetivos boletins analíticos, devem ser enviados periodicamente à entidade licenciadora preferencialmente em formato digital, numa *tabela com as seguintes colunas:*

Local amostragem; Coordenadas (M e P); Data e hora de amostragem; Designação do parâmetro e unidade; Valor do parâmetro; Método Analítico; Observações.

Autocontrolo

Volume máximo mensal do mês de maior consumo

Volume	12150 (m3)

Programa de autocontrolo a implementar

O titular obriga-se a instalar um aparelho de medida (contador), que permita conhecer com rigor o volume total de água captado. As leituras do contador terão de ter periodicidade mensal e deverão ser reportadas à entidade licenciadora com uma periodicidade trimestral.
Os dados deverão ser reportados preferencialmente em formato digital, numa tabela que respeite as seguintes colunas: [Nº de Utilização], [Nº de processo], [Mês de medição], [Volume máximo autorizado], [Leitura anterior do contador], [Leitura atual do contador], [Volume extraído], [Observações].
Indique numa coluna de Observações o motivo pelo qual ultrapassou o volume autorizado.

O presidente do conselho diretivo da APA, IP

Nuno Lacasta

Av. Almirante Gago Coutinho, n.º 30, 1049-066 Lisboa
Telefone: 218 430 400 / Fax: 21 843 04 04
Email: arht.geral@apambiente.pt

Localização da utilização

Peças desenhadas da localização

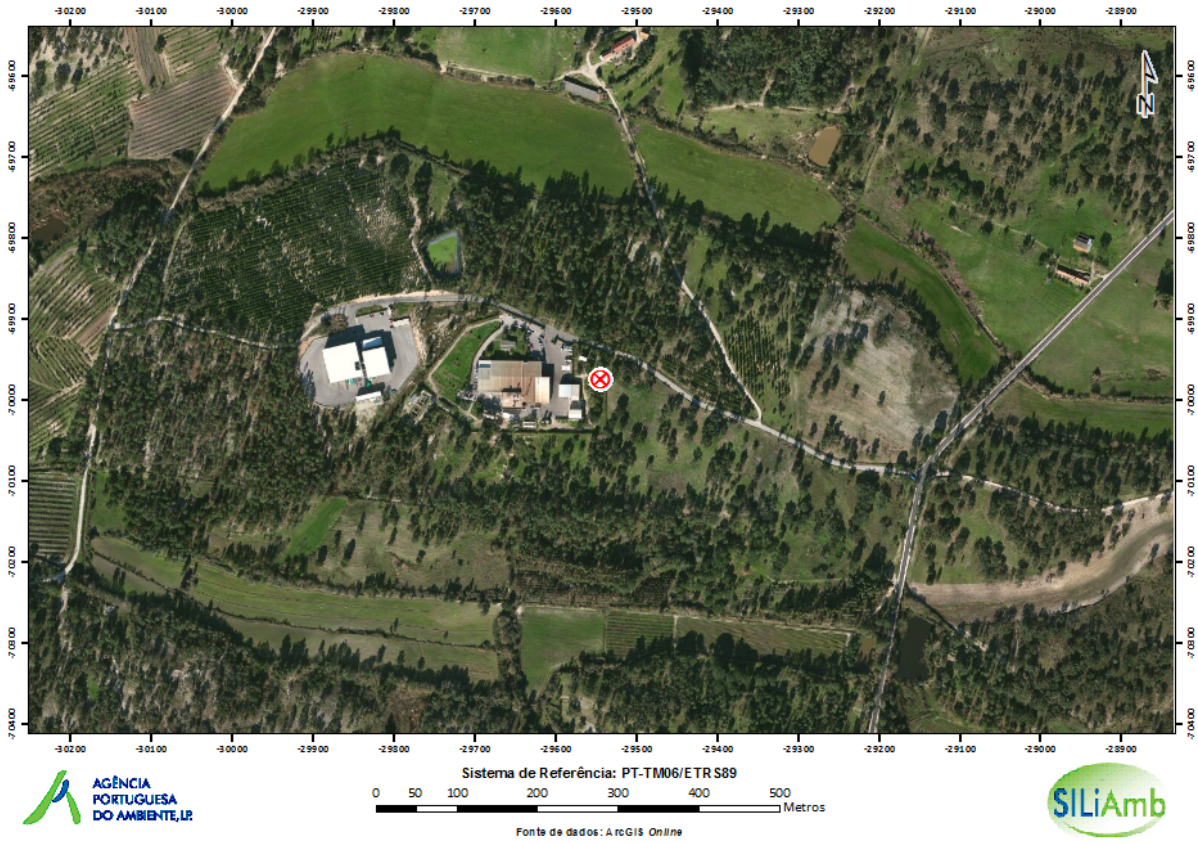

AGÊNCIA PORTUGUESA DO AMBIENTE

DECLARAÇÃO DE UTILIZAÇÃO DOS RECURSOS HÍDRICOS

Eu, ITS - Indústria Transformadora de Subprodutos, S.A., declaro que o/os utilizador/es abaixo mencionado/s faz/em utilização dos recursos hídricos a partir do/a furo (Processo n.º ARHT/GMAT/1399.09/T/TU) (furo, poço, mina, galeria, nascente, barragem, charca, outro) do/a qual sou proprietário/a:

Utilizador 1

Nome/Denominação social ITS - Indústria Transformadora de Subprodutos, S.A.

Finalidade da utilização: [X] consumo humano

[X] rega (área: 1 ha)

[X] atividade industrial (especificar qual:)

[ ] atividade de recreio ou de lazer (especificar qual: _____)

[X] outra (especificar qual: combate a incêndios_)

Potência do sistema de extração (cv): 15 Volume máximo mensal para o mês de maior consumo (m^3): 9000.

Utilizador 2

Nome/Denominação social ABAPOR - Comércio e Indústria de Carnes, S.A.

Finalidade da utilização: [X] consumo humano

[X] rega (área: 0,5 ha)

[X] atividade industrial (especificar qual: Desembalamento, Triagem, Acondicionamento de Subprodutos de Origem)

[ ] atividade de recreio ou de lazer (especificar qual: _____)

[X] outra (especificar qual: combate a incêndios)

Potência do sistema de extração (cv): 15 Volume máximo mensal para o mês de maior consumo (m^3): 3000.

Utilizador 3

Nome/Denominação social SEBOL - Comércio e Indústria de Sebo, S.A.

Finalidade da utilização: [X] consumo humano

[ ] rega (área: _____ ha)

[X] atividade industrial (especificar qual: Processamento de Subprodutos de Origem Animal (Sangue fresco - Categoria II))

[ ] atividade de recreio ou de lazer (especificar qual: _____)

[X] outra (especificar qual: Combate a incêndios)

Potência do sistema de extração (cv): 15 Volume máximo mensal para o mês de maior consumo (m^3): 150.

Utilizador 4

AGÊNCIA PORTUGUESA DO AMBIENTE

Nome/Denominação social _____

Finalidade da utilização: [ ] consumo humano

[ ] rega (área: _____ ha)

[ ] atividade industrial (especificar qual: _____)

[ ] atividade de recreio ou de lazer (especificar qual: _____)

[ ] outra (especificar qual: _____)

Potência do sistema de extração (cv): _____ Volume máximo mensal para o mês de maior consumo (m^3): _____.

São José da Lamarosa, 10 de Janeiro de 2014

ITS, Indústria Transformadora de Subprodutos, S.A.

(assinatura do declarante)

Processo n.º: 450.10.02.02.021209.2019.RH5A

Utilização n.º: A017463.2019.RH5A

Início: 2019/10/17

Autorização de Utilização dos Recursos Hídricos - Captação de Água Subterrânea

Identificação

Código APA	APA00021686
País*	Portugal
Número de Identificação Fiscal*	502536870
Nome/Denominação Social*	ITS - Indústria Transformadora de Subprodutos, S.A.
Idioma	Português
Morada*	Herdade da Palmeira - Olheiros do Meio
Localidade*	São José da Lamarosa
Código Postal	2100-406
Concelho*	Coruche
Telefones	243720020
Fax	243720029
Obrigação de correcção de Dados de Perfil	|_|

Localização

Designação da captação	Furo-SL1
Tipo de captação	Subterrânea
Tipo de infraestrutura	Furo vertical
Prédio/Parcela	Herdade da Palmeira - Olheiros do Meio
Dominialidade	Domínio Hídrico Privado
Nut III - Concelho - Freguesia	Lezíria do Tejo / Coruche / São José da Lamarosa
Longitude	-8.476886
Latitude	39.038211
Região Hidrográfica	Tejo e Ribeiras do Oeste
Bacia Hidrográfica	Tejo
Sub-Bacia Hidrográfica	PT05TEJ1013 :: Ribeira da Lamarosa
Tipo de massa de água	SUBTERRANEA
Massa de água	PTT3 :: BACIA DO TEJO-SADO / MARGEM ESQUERDA
Classificação do estado/potencial ecológico (superficial) ou estado (subterrânea) da massa de água	Bom

Caracterização

Uso	Particular
Captação de água já existente	|X|
Situação da captação	Principal

Perfuração:

Método	Rotary com circulação directa
Profundidade (m)	262.0
Diâmetro máximo (mm)	350.0
Profundidade do sistema de extração (m)	139.0
Cimentação anular até à profundidade de (m)	35.0
Nº ralos	9
Localização dos ralos (m)	84-90; 108-114; 120-132; 156-168; 186-192 ; 198-204; 216-222; 240-246; 252-258.

Revestimento:

Tipo	PVC
Profundidade (m)	260.0
Diâmetro máximo da coluna (mm)	200.0

Regime de exploração:

Tipo de equipamento de extração	Bomba elétrica submersível
Energia	Elétrica
Potência do sistema de extração (cv)	25.0
Caudal máximo instântaneo (l/s)	8.300
Volume máximo anual (m3)	72000.0
Mês de maior consumo	julho
Volume máximo mensal - mês de maior consumo (m3)	6000
Nº horas/dia em extração	10
Nº dias/mês em extração	20
Nº meses/ano em extração	12

Finalidades

Atividade Industrial

Tipo de indústria	Aproveitamento, transformação e comercialização de produtos industriais, bem como importação e exportação de farinhas, gorduras e óleos
CAE Principal	38212 : Tratamento e eliminação de outros resíduos não perigosos
CAE Secundária	10110 : Abate de gado (produção de carne)

Condições Gerais

1ª O titular deverá respeitar todas as leis e regulamentos aplicáveis e munir-se de quaisquer outras licenças exigíveis por outras entidades.

2ª O titular fica sujeito, de acordo com o Decreto-Lei n.º 97/2008, de 11 de junho, ao pagamento da Taxa de Recursos Hídricos (TRH) calculada de acordo com a seguinte fórmula: TRH = U, em que U – utilização de águas sujeitas a planeamento e gestão públicas.

3ª A matéria tributável da componente U é determinada com base no sistema de registo do volume de água captado definido no Anexo – Termos da instalação de um sistema de registo do volume de água captado.

4ª Sem prejuízo das sanções aplicáveis, sempre que o registo atualizado do volume de água captado, não seja entregue com a periodicidade definida no anexo correspondente ou até ao dia 15 de janeiro ao do ano de liquidação da TRH, o valor da componente U será estimado tendo por base o volume máximo mensal para o mês de maior consumo estabelecido nesta autorização.

5ª O pagamento da taxa de recursos hídricos devida é efetuado no ano seguinte àquele a que a taxa respeite até ao termo disposto na Nota de Liquidação respetiva e pode ser feito de acordo com o previsto no número 4 do artigo 16.º do Decreto-Lei n.º 97/2008, de 11 de junho.

6ª A falta de pagamento atempado fica sujeito a juros de mora à taxa legal em vigor, conforme dispõe o número 5 do artigo 16.º do Decreto-Lei n.º 97/2008, de 11 de junho, na sua redação atual.

7ª O titular deverá respeitar o regime de exploração acima descrito.

8ª O titular é obrigado a implementar as medidas adequadas à proteção e manutenção da captação.

9ª O titular da autorização fica obrigado a informar a entidade licenciadora, no prazo de 24 horas, de qualquer acidente grave que afete o estado das águas.

10ª O titular obriga-se a cumprir o disposto na presente autorização, bem como todas as leis e regulamentos vigentes, na parte em que for aplicável, e os que venham a ser publicados, quer as suas disposições se harmonizem ou não com os direitos e obrigações que à presente autorização sejam aplicáveis.

11ª Para efeitos de fiscalização ou inspeção, o titular fica obrigado a facultar, às entidades competentes, este título, bem como o acesso à captação e equipamentos a que respeitam esta autorização.

12ª As despesas com vistorias extraordinárias, inerentes à emissão deste título, ou que resultarem de reclamações justificadas, serão suportadas pelo seu titular.

13ª Em caso de incumprimento da presente autorização, o seu titular fica sujeito às sanções previstas no Decreto-Lei n.º 226-A/2007, de 31 de maio.

14ª Esta autorização só pode ser transmitida nas condições previstas no artigo 26º do Decreto-Lei n.º 226-A/2007, de 31 de maio.

15ª Esta autorização caduca nas condições previstas no artigo 33º do Decreto-Lei n.º 226-A/2007, de 31 de maio.

16ª Esta autorização poderá, a qualquer altura, ser revista ou revogada nos casos previstos nos artigos 28º e 32º do Decreto-Lei n.º 226-A/2007, de 31 de maio.

17ª O titular obriga-se a instalar um sistema de registo (contador) do volume de água captado, cuja leitura deverá ser enviada à entidade licenciadora com o formato definido no Anexo.

Outras Condições

1ª A presente Autorização anula e substitui a Autorização de Utilização dos Recursos Hídricos para Pesquisa e Captação de Água Subterrânea emitida com o código __A004949.2019.RH5A__.

2ª O titular obriga-se a instalar um sistema de registo (contador) do volume de água captado, cuja leitura deverá ser enviada à entidade licenciadora com o formato definido no Anexo.

3ª Os dados deverão ser reportados preferencialmente na plataforma Siliamb, para o título de captação respetivo, tendo como data limite o dia 15 de janeiro do ano seguinte a que se reportam os dados. Poderão ainda ser enviados em formato digital ou correio tradicional, numa tabela que respeite as seguintes colunas: [Nº de Utilização], [Nº de processo], [Mês de medição], [Volume máximo autorizado], [Leitura anterior do contador], [Leitura atual do contador], [Volume extraído], [Observações]. Indique na coluna de Observações o motivo pelo qual ultrapassou o volume autorizado, as avarias ou trocas de contador que tenham ocorrido e outras situações anómalas.

4ª O titular obriga-se a informar a entidade licenciadora, no prazo máximo de 15 dias, sobre qualquer situação de avaria, reportando as respetivas leituras no caso de troca do contador.

5ª Na impossibilidade de registo por avaria ou inexistência temporária do contador não é permitida a extração de água.

6ª A captação será exclusivamente utilizada para ____Atividade Industrial____ no local supra indicado, fim que não pode ser alterado sem prévia autorização da entidade licenciadora.

7ª Num raio de _____ 50 metros _____ com centro na captação não devem existir fossas ou poços absorventes, nitreiras, estábulos e depósitos de resíduos de qualquer natureza.

8ª Caso se verifique conflito com outros utilizadores da mesma massa de água, com captações localizadas a uma distância inferior a 100 m, ou em captação pública a eventual utilização desta captação será condicionada aos resultados de um Estudo Hidrogeológico, cuja realização ficará a cargo do utilizador, podendo em seu resultado ser fixado um teto de caudal de exploração. A data de realização dos trabalhos deve ser comunicada a este Serviço afim de poder ser acompanhada.

9ª Caso se revele necessário, os parâmetros de exploração da captação poderão vir a ser objeto de reavaliação, designadamente nos casos em que se verifique o abaixamento consistente (por mais de 6 meses consecutivos) dos níveis piezométricos da captação.

Autocontrolo

Volume máximo mensal do mês de maior consumo

Volume	6000 (m3)

Programa de autocontrolo a implementar

O titular obriga-se a instalar um aparelho de medida (contador), que permita conhecer com rigor o volume total de água captado. As leituras do contador terão de ter periodicidade mensal e deverão ser reportadas à entidade licenciadora com uma periodicidade anual.
Os dados deverão ser reportados preferencialmente em formato digital, numa tabela que respeite as seguintes colunas: [Nº de Utilização], [Nº de processo], [Mês de medição], [Volume máximo autorizado], [Leitura anterior do contador], [Leitura atual do contador], [Volume extraído], [Observações].
Indique numa coluna de Observações o motivo pelo qual ultrapassou o volume autorizado.

O presidente do conselho diretivo da APA, IP

Nuno Lacasta

ARH do Tejo e Oeste – Lisboa
Rua Artilharia Um, 107
1099 - 052 Lisboa | Portugal
Telefone: (+351) 21 472 82 00 | Fax: (+351) 21 471 90 74
e-mail: arht.geral@apambiente.pt
www.apambiente.pt

Localização da utilização

Peças desenhadas da localização



ARH do Tejo e Oeste – Lisboa
Rua Artilharia Um, 107
1099 - 052 Lisboa | Portugal
Telefone: (+351) 21 472 82 00 | Fax: (+351) 21 471 90 74
e-mail: arht.geral@apambiente.pt
www.apambiente.pt

Susana Fernandes

Processo n.º: 450.10.04.01.001593.2021.RH5A

Utilização n.º: L004522.2022.RH5A

Início: 2022/04/05

Validade: 2027/04/04

Licença de Utilização dos Recursos Hídricos - Rejeição de Águas Residuais

Identificação

Código APA	APA00021686
País*	Portugal
Número de Identificação Fiscal*	502536870
Nome/Denominação Social*	ITS - Indústria Transformadora de Subprodutos, S.A.
Idioma	Português
Morada*	Herdade da Palmeira - Olheiros do Meio
Localidade*	São José da Lamarosa
Código Postal	2100-406
Concelho*	Coruche
Telefones	243720020
Fax	243720029
Obrigação de correcção de Dados de Perfil	|_|

Caracterização do(s) tratamento(s)

Designação	ETARI - Sistema MBBR
Nível de tratamento implementado	Mais avançado que o secundário
Tipo de tratamento	Fase líquida da 1ª linha de tratamento: Gradagem (tamisadores), desengordurador (ITS), tanque de homogeneização/equalização, floculador, 1ª DAF, tratamento biológico por MBBR de 5 estágios, decantador secundário, 2ª DAF e lagoa de emergência. Fase líquida da 2ª linha de tratamento: Gradagem (tamisador), tanque de homogeneização/equalização, floculador, 3ª DAF, tratamento biológico por MBBR de 5 estágios, 2ª DAF e lagoa de emergência. Fase sólida: Tanque de lamas e desidratação em centrífuga.
Caudal Máximo descarga	400.00 m3/dia
Caudal de ponta	20.0 m3/h
Nut III – Concelho – Freguesia	Lezíria do Tejo / Coruche / São José da Lamarosa
Longitude	-8.476860
Latitude	39.037260
Ano de arranque	2001
Ano horizonte de projeto	2030

Caracterização da rejeição

Origem das águas residuais

Industriais	Processo de produção;Sanitários e refeitório;Outra

Características do Afluente Bruto

Volume Máximo mensal	10400.0 (m3)
CBO5	2803.0 (mg/L O2)
CQO	3787.0 (mg/L O2)
N	446.0 (mg/L N)
P	40.0 (mg/L P)

Designação da rejeição	EH1
Meio Recetor	Ribeira/ribeiro
Margem	Margem esquerda
Denominação do meio recetor	Afluente da Ribeira da Lamarosa
Sistema de Descarga	Coletor com obra de proteção (boca de lobo)
Nut III – Concelho – Freguesia	Lezíria do Tejo / Coruche / São José da Lamarosa
Longitude	-8.476870
Latitude	39.039960
Região Hidrográfica	Tejo e Ribeiras do Oeste
Bacia Hidrográfica	Tejo
Sub-Bacia Hidrográfica	PT05TEJ1013 :: Ribeira da Lamarosa
Tipo de massa de água	RIO
Massa de água	PT05TEJ1013 :: Ribeira da Lamarosa
Classificação do estado/potencial ecológico (superficial) ou estado (subterrânea) da massa de água	Razoável

Condições Gerais

1ª A rejeição de águas residuais será exclusivamente realizada no local e nas condições indicadas nesta licença, não estando autorizadas quaisquer outras descargas de efluentes, e não podendo o objeto da presente licença ser alterado sem prévia autorização da Entidade Licenciadora.

2ª O titular obriga-se a cumprir o disposto na presente licença, em todas as leis e regulamentos vigentes, na parte em que lhe for aplicável, bem como outras normas ou regulamentos que venham a ser posteriormente aprovados e a entrar em vigor, quer as suas disposições se harmonizem ou não com os direitos e obrigações que à presente licença sejam aplicáveis.

3ª O titular fica sujeito, de acordo com o Decreto-Lei n.º 97/2008, de 11 de junho, na sua redação atual, ao pagamento da Taxa de Recursos Hídricos (TRH) calculada de acordo com a seguinte fórmula: TRH = E + O, em que E – descarga de efluentes e O – ocupação do domínio público hídrico do Estado, se aplicável.

4ª A matéria tributável da componente E é determinada com base no Anexo – Programa de autocontrolo a implementar.

5ª Sem prejuízo das sanções aplicáveis, sempre que o registo atualizado dos valores do autocontrolo, referido no ponto 4 que antecede, não seja entregue com a periodicidade definida na Licença, a componente E será calculada tendo por base as características do efluente bruto estabelecidas no projeto de execução da ETAR ou incluídas na presente licença.

6ª O pagamento da taxa de recursos hídricos devida é efetuado no ano seguinte àquele a que a taxa respeite até ao termo disposto na Nota de Liquidação respetiva e deve ser feito de acordo com o previsto no número 4 do artigo 16.º do Decreto-Lei n.º 97/2008, de 11 de junho, na sua redação atual.

7ª A falta de pagamento atempado fica sujeito a juros de mora à taxa legal em vigor, conforme dispõe o número 5 do artigo 16.º do Decreto-Lei n.º 97/2008, de 11 de junho, na sua redação atual.

8ª Para efeitos de fiscalização ou inspeção, o titular fica obrigado a facultar, às Entidades Competentes, esta licença, bem como o acesso à área, construções e equipamentos a ela associados e aos registos detalhados do controlo da operação do sistema de tratamento.

9ª As despesas com vistorias extraordinárias inerentes à emissão desta licença, ou as que resultarem de reclamações justificadas, serão suportadas pelo seu titular.

10ª A presente licença pode ser revista ou revogada nos casos previstos nos artigos 28.º e 32.º do Decreto-Lei n.º 226-A/2007, de 31

de maio.

11ª A Entidade Licenciadora reserva-se o direito de restringir excecionalmente o regime de utilização dos recursos hídricos agora atribuído, nomeadamente na decorrência de secas, cheias e acidentes, nos termos da presente licença e no regime legal aplicável.

12ª A licença só poderá ser transmitida mediante autorização da entidade licenciadora de acordo com o disposto no artigo 26º do Decreto-Lei n.º 226-A/2007, de 31 de maio.

13ª A licença só poderá ser transacionada e temporariamente cedida mediante autorização da Entidade Licenciadora de acordo com o disposto no artigo 27.º do Decreto-Lei n.º 226-A/2007, de 31 de maio.

14ª A licença caduca nas condições previstas no presente título e no artigo 33.º do Decreto-Lei n.º 226-A/2007, de 31 de maio.

15ª O titular pode, caso se mantenham as condições que determinaram a sua atribuição, solicitar a renovação desta licença, no prazo de 6 meses antes do seu termo.

16ª O titular fica obrigado a informar a Entidade Licenciadora, no prazo máximo de 24 horas, de qualquer acidente ou anomalia ocorrido nas instalações que afete o cumprimento das condições indicadas nesta licença bem como das medidas já implementadas e/ou previstas para correção da situação.

17ª As vistorias que sejam realizadas pela Entidade Licenciadora na sequência dos episódios abrangidos no ponto que antecede são suportadas pelo utilizador.

18ª Em caso de incumprimento da presente licença, o titular fica sujeito às sanções previstas no Decreto-Lei n.º 226-A/2007, de 31 de maio.

19ª O titular deverá respeitar todas as leis e regulamentos aplicáveis e munir-se de quaisquer outras autorizações, licenças e registos legalmente exigíveis.

Condições Específicas

1ª Qualquer alteração no funcionamento do sistema de produção e/ou de tratamento, mesmo que não prejudique as condições impostas nesta licença, deve ser comunicada à Entidade Licenciadora no prazo máximo de cinco dias.

2ª Impende sobre o titular desta licença a responsabilidade de verificar o cumprimento das normas constantes na autorização de descarga supra mencionada.

3ª O titular assume a responsabilidade pela eficiência e eficácia dos processos de tratamento e dos procedimentos a adotar com vista a minimizar os efeitos decorrentes da rejeição de águas residuais e a cumprir os objetivos de qualidade definidos para a massa de água recetora.

4ª O titular obriga-se a garantir que os órgãos de tratamento, à exceção dos de infiltração no solo, são completamente estanques.

5ª A descarga das águas residuais na água não deve provocar alteração da sua qualidade, nem colocar em risco os seus usos, sendo efetuada de modo a não prejudicar o escoamento natural da corrente e a não contribuir para o aumento dos riscos de erosão no local, ficando o titular responsável pela tomada das medidas consideradas necessárias para a correção das situações que possam ocorrer.

6ª O titular obriga-se a manter o sistema de tratamento adotado em bom estado de funcionamento e conservação.

7ª O titular obriga-se a observar todos os preceitos legais no que concerne a segurança, gestão de resíduos e conservação da natureza e também a legislação e os regulamentos específicos das atividades complementares que simultaneamente venham a ser desenvolvidas no local.

8ª O titular obriga-se a efetuar as ações de manutenção, preventivas e corretivas, necessárias ao bom funcionamento da ETAR, incluindo a limpeza dos respetivos órgãos de tratamento devendo guardar os registos detalhados da sua realização, com indicação do destino final das lamas ou outros resíduos produzidos, para efeitos de inspeção ou fiscalização por parte das Entidades Competentes.

9ª O titular obriga-se a implementar as medidas de prevenção de acidentes e de emergência descritas no projeto.

10ª O titular da licença deve respeitar as condições de descarga indicadas no respetivo Anexo, não podendo efetuar qualquer operação deliberada de diluição das águas residuais. A avaliação de conformidade é determinada com base nos parâmetros definidos e de acordo com o mencionado no Anexo.

11ª O titular obriga-se a implementar o programa de autocontrolo descrito no respetivo Anexo e a enviar à Entidade Licenciadora os dados obtidos com o formato e periodicidade definidos no mesmo.

12ª O titular obriga-se a manter um registo atualizado dos valores do autocontrolo, para efeitos de inspeção ou fiscalização por parte das Entidades Competentes.

13ª O titular obriga-se a implementar o programa de monitorização do meio recetor descrito no respetivo Anexo e a enviar à Entidade Licenciadora os dados obtidos com o formato e periodicidade definidos no mesmo.

14ª O titular obriga-se a manter um registo atualizado dos dados provenientes do programa de monitorização do meio recetor, para efeitos de inspeção ou fiscalização por parte das Entidades Competentes.

15ª As condições de descarga poderão vir a ser alteradas em função dos resultados do autocontrolo e da evolução da qualidade do

meio recetor ou de outras restrições de utilização local que o justifiquem.

16ª Fazem parte integrante do presente título todos os anexos autenticados que o acompanham.

Outras Condições

1ª A ETAR será remodelada de acordo com o projeto e aditamentos arquivados na entidade licenciadora, datados de julho de 2020 e junho de 2021.

2ª No prazo máximo de 30 dias após a data de atribuição do presente título, deverá ser apresentada uma apólice de seguro ou prestada uma caução no valor de 12 500 € (doze mil e quinhentos euros) a favor da entidade licenciadora, para recuperação ambiental, de acordo e nos termos previstos no número 2 do artigo 49º e alínea A) do Anexo I do Decreto-Lei n.º 226-A/2007, de 31 de maio, que garanta o pagamento de indemnizações por eventuais danos causados por erros ou omissões do projeto relativamente à drenagem e tratamento de efluentes ou pelo incumprimento das disposições legais e regulamentares a ele aplicáveis (minutas disponíveis em https://www.apambiente.pt/agua/formularios).

3ª O titular obriga-se a enviar à Entidade Licenciadora o registo dos caudais mensais relativos ao afluente bruto e efluente rejeitado. Esta informação deverá ser comunicada juntamente com o autocontrolo, via SILiAmb, na área de Autocontrolo.

4ª Os relatórios de autocontrolo, a enviar à Entidade Licenciadora, deverão incluir a identificação de qualquer alteração nas condições de entrada de efluente, avarias nos equipamentos, ou outras situações que alterem o normal funcionamento da ETAR. Quando se verifique a ocorrência de algum incumprimento deverão ser apresentadas as correspondentes medidas corretivas e preventivas.

5ª O titular obriga-se para o corrente ano civil, a enviar a calendarização prevista para a recolha de amostras de autocontrolo na ETAR, num prazo de 15 dias a contar da data da emissão do presente título; para cada ano civil, a enviar a calendarização prevista até ao dia 15 de Dezembro do ano anterior; caso a programação prevista seja alterada, a enviar a nova calendarização, com uma antecedência mínima de 15 dias. Esta informação deverá ser comunicada via SILiAmb, via mensagem associada a esta licença.

6ª O titular obriga-se a manter um dossier organizado contendo as Fichas de Dados de Segurança de todas as substâncias e/ou preparações perigosas utilizadas, devidamente redigidas em língua portuguesa.

7ª As intervenções de remodelação e/ou ampliação do sistema de tratamento não deverão colocar em risco a qualidade do efluente descarregado na linha de água, ficando o titular responsável pela tomada das medidas consideradas necessárias com vista a minimizar os efeitos decorrentes da rejeição de águas residuais.

8ª No prazo máximo de seis meses, a contar da data de emissão da presente licença, deverão ser instalados todos os equipamentos e implementadas as medidas para cumprimento integral do programa de autocontrolo e programa de monitorização do meio recetor.

9ª Para efeitos de fiscalização ou inspeção poderão ser recolhidas amostras pontuais e/ou compostas, para avaliação da respetiva conformidade com os valores limites de emissão (VLE) expressos em unidades de concentração (massa por volume). No caso das amostras pontuais os VLE acrescem em 50% para os parâmetros com VLE definido no TURH para amostra composta.

10ª A presente licença é referente à rejeição de águas residuais da ETARI da ITS, S.A., que recebe as águas residuais dos seguintes estabelecimentos: ITS, S.A.; ABAPOR, S.A. (unidade de triagem de SPOA's da categoria 3), SEBOL, S.A (unidade de processamento de sangue fresco) e SEBOL, S.A (unidade de produção de proteína hidrolisada).

11ª O titular obriga-se a manter a área envolvente à descarga, em boas condições de funcionamento hidráulico, pelo que fica desde já autorizado a proceder a medidas de conservação e reabilitação da rede hidrográfica, nomeadamente à limpeza e remoção dos sedimentos depositados no interior da linha de água, bem como a eliminar os elementos vegetais implantados no leito e margens maciços de silvas (Rubus ulmifolius) e de canas (Arundo donax).

Anexos

Localização e caracterização da obra

Condições de descarga das águas residuais em condições normais de funcionamento

As condições de descarga do efluente final, de acordo com o disposto na legislação aplicável, a respeitar pelo titular da licença são as seguintes.

Parâmetro	VLE	Legislação aplicável
pH (Escala de Sörensen)	6 a 9	(a)
Carência Bioquímica de Oxigénio (mg/L O2)	32	(d) e (e)
Carência Química de Oxigénio (mg/L O2)	125	(d) e (e)
Sólidos Suspensos Totais (mg/L)	60	(a) e (e)
Azoto total (mg/L N)	15	(a) e (e)
Fósforo total (mg/L P)	5	(e)

Oleos e Gorduras (mg/L)	15	(a) e (e)
Óleos Minerais (mg/L)	15	(a)

Legislação

(a) Anexo XVIII do Decreto-Lei nº 236/98, de 1 de agosto (b) Decreto-Lei nº 152/97, de 19 de junho (c) Época de estiagem: 1 de junho a 30 de setembro. No entanto, sempre que as condições meteorológicas o exigirem, poderá a mesma ser alterada após comunicação da entidade licenciadora (d) Abordagem combinada conforme descrita no art.º 53.º, da Lei n.º 58/2005, de 29 de dezembro (e) BREF SA.

Avaliação de conformidade (descrição dos critérios de avaliação)

De acordo com o nº6 do artigo 69o do Decreto-Lei nº 236/98, de 1 de Agosto.

Programa de monitorização do meio recetor a implementar

Os resultados do programa de monitorização deverão ser reportados à Entidade Licenciadora com uma periodicidade mensal. O programa de monitorização do meio recetor deverá realizar-se mediante as seguintes condições.

Observações

As determinações analíticas conducentes à verificação do cumprimento do presente programa de monitorização devem ser preferencialmente realizadas por laboratórios acreditados para o efeito, devendo, nos restantes casos, ser realizadas por laboratórios que mantenham um sistema de controlo de qualidade analítica devidamente documentado e atualizado. As determinações analíticas deverão dar cumprimento à Diretiva 2009/90/CE, transposta para direito interno pelo Decreto-Lei n.º 83/2011, de 20 de junho. Os boletins analíticos terão de vir acompanhados da indicação dos limites de deteção, de quantificação e da incerteza.
Os procedimentos de amostragem deverão ser efetuados aplicando boas práticas internacionais de laboratório a fim de reduzir ao mínimo a degradação das amostras entre a colheita e a análise.
P1 - montante do ponto de descarga (Longitude: -8,473765 Latitude: 39,039362)
P2 - jusante do ponto de descarga (Longitude: -8,480257 Latitude: 39,039529)

Local	Parâmetro	Método analítico	Frequência de amostragem	Observações
P1 e P2	pH (Escala de Sörensen)	Metodologia aplicável em conformidade com o disposto na legislação em vigor e de acordo com a Diretiva 2009/90/CE, transposta para direito interno pelo Decreto-Lei n.º 83/2011, de 20 de junho.	Trimestral	
P1 e P2	Temperatura (ºC)	Metodologia aplicável em conformidade com o disposto na legislação em vigor e de acordo com a Diretiva 2009/90/CE, transposta para direito interno pelo Decreto-Lei n.º 83/2011, de 20 de junho.	Trimestral	
P1 e P2	Taxa de saturação em oxigénio (%)	Metodologia aplicável em conformidade com o disposto na legislação em vigor e de acordo com a Diretiva 2009/90/CE, transposta para direito interno pelo Decreto-Lei n.º 83/2011, de 20 de junho.	Trimestral	
P1 e P2	Oxigénio dissolvido (mg/L O2)	Metodologia aplicável em conformidade com o disposto na legislação em vigor e de acordo com a Diretiva 2009/90/CE, transposta para direito interno pelo Decreto-Lei n.º 83/2011, de 20 de junho.	Trimestral	
P1 e P2	Carência Bioquímica de Oxigénio (mg/L O2)	Metodologia aplicável em conformidade com o disposto na legislação em vigor e de acordo com a Diretiva 2009/90/CE, transposta para direito interno pelo Decreto-Lei n.º 83/2011, de 20 de junho.	Trimestral	
P1 e P2	Azoto amoniacal (mg/L NH4)	Metodologia aplicável em conformidade com o disposto na legislação em vigor e de acordo com a Diretiva 2009/90/CE, transposta	Trimestral	

		para direito interno pelo Decreto-Lei n.º 83/2011, de 20 de junho.	
P1 e P2	Azoto total (mg/L N)	Metodologia aplicável em conformidade com o disposto na legislação em vigor e de acordo com a Diretiva 2009/90/CE, transposta para direito interno pelo Decreto-Lei n.º 83/2011, de 20 de junho.	Trimestral
P1 e P2	Fósforo total (mg/L P)	Metodologia aplicável em conformidade com o disposto na legislação em vigor e de acordo com a Diretiva 2009/90/CE, transposta para direito interno pelo Decreto-Lei n.º 83/2011, de 20 de junho.	Trimestral

Autocontrolo

Programa de autocontrolo a implementar

Observações

As determinações analíticas conducentes à verificação do cumprimento do presente programa de autocontrolo devem ser preferencialmente realizadas por laboratórios acreditados para o efeito, devendo, nos restantes casos, ser realizadas por laboratórios que mantenham um sistema de controlo de qualidade analítica devidamente documentado e atualizado, à semelhança das orientações descritas na Diretiva 2009/90/CE, transposta para direito interno pelo Decreto-Lei n.º 83/2011, de 20 de junho. Os boletins analíticos terão de vir acompanhados da indicação dos limites de deteção, de quantificação e da incerteza.
Os procedimentos de amostragem deverão ser efetuados aplicando boas práticas internacionais de laboratório a fim de reduzir ao mínimo a degradação das amostras entre a colheita e a análise.
O programa de autocontrolo à entrada deverá ser efetuado nas duas linhas de tratamento.

Periodicidade de reporte:
Os resultados do programa de autocontrolo, bem como as cópias dos boletins analíticos deverão ser reportados à Entidade Licenciadora com uma periodicidade mensal.

Descrição do equipamento de controlo instalado:

Amostrador automático e medidor/totalizador de caudal à entrada e saída da ETAR

Local de amostragem	Parâmetro	Metodo analítico	Frequência de amostragem	Tipo de amostragem
Entrada	pH (Escala de Sörensen)	Metodologia aplicável em conformidade com o disposto na legislação em vigor e de acordo com a Diretiva 2009/90/CE, transposta para direito interno pelo Decreto-Lei n.º 83/2011, de 20 de junho.	Quinzenal	Composta (i)
Entrada	Carência Química de Oxigénio (mg/L O2)	Metodologia aplicável em conformidade com o disposto na legislação em vigor e de acordo com a Diretiva 2009/90/CE, transposta para direito interno pelo Decreto-Lei n.º 83/2011, de 20 de junho.	Quinzenal	Composta (i)
Entrada	Carência Bioquímica de Oxigénio (mg/L O2)	Metodologia aplicável em conformidade com o disposto na legislação em vigor e de acordo com a Diretiva 2009/90/CE, transposta para direito interno pelo Decreto-Lei n.º 83/2011, de 20 de junho.	Quinzenal	Composta (i)
Entrada	Sólidos Suspensos Totais (mg/L)	Metodologia aplicável em conformidade com o disposto na legislação em vigor e de acordo com a Diretiva 2009/90/CE, transposta para direito interno pelo Decreto-Lei n.º 83/2011, de 20 de junho.	Quinzenal	Composta (i)
Saída	pH (Escala de Sörensen)	Metodologia aplicável em conformidade com o disposto na legislação em vigor e de acordo com a Diretiva 2009/90/CE, transposta para direito interno pelo Decreto-Lei n.º 83/2011, de 20 de junho.	Quinzenal	Composta (i)
Saída	Carência Química de Oxigénio (mg/L O2)	Metodologia aplicável em conformidade com o disposto na legislação em vigor e de acordo com a Diretiva 2009/90/CE, transposta para direito interno pelo Decreto-Lei n.º 83/2011, de 20 de junho.	Quinzenal	Composta (i)

ARH do Tejo e Oeste – Lisboa
Rua Artilharia Um, 107
1099 - 052 Lisboa | Portugal
Telefone: (+351) 21 472 82 00 | Fax: (+351) 21 471 90 74
e-mail: arht.geral@apambiente.pt
www.apambiente.pt

Saída	Carência Bioquímica de Oxigénio (mg/L O2)	Metodologia aplicável em conformidade com o disposto na legislação em vigor e de acordo com a Diretiva 2009/90/CE, transposta para direito interno pelo Decreto-Lei n.º 83/2011, de 20 de junho.	Quinzenal	Composta (i)
Saída	Sólidos Suspensos Totais (mg/L)	Metodologia aplicável em conformidade com o disposto na legislação em vigor e de acordo com a Diretiva 2009/90/CE, transposta para direito interno pelo Decreto-Lei n.º 83/2011, de 20 de junho.	Quinzenal	Composta (i)
Saída	Azoto total (mg/L N)	Metodologia aplicável em conformidade com o disposto na legislação em vigor e de acordo com a Diretiva 2009/90/CE, transposta para direito interno pelo Decreto-Lei n.º 83/2011, de 20 de junho.	Quinzenal	Composta (i)
Saída	Fósforo total (mg/L P)	Metodologia aplicável em conformidade com o disposto na legislação em vigor e de acordo com a Diretiva 2009/90/CE, transposta para direito interno pelo Decreto-Lei n.º 83/2011, de 20 de junho.	Quinzenal	Composta (i)
Saída	Óleos e Gorduras (mg/L)	Metodologia aplicável em conformidade com o disposto na legislação em vigor e de acordo com a Diretiva 2009/90/CE, transposta para direito interno pelo Decreto-Lei n.º 83/2011, de 20 de junho.	Mensal	Pontual
Saída	Óleos Minerais (mg/L)	Metodologia aplicável em conformidade com o disposto na legislação em vigor e de acordo com a Diretiva 2009/90/CE, transposta para direito interno pelo Decreto-Lei n.º 83/2011, de 20 de junho.	Mensal	Pontual

Amostragem composta - representativa da água residual descarregada, recolhida durante um período de 24 horas: (i) com intervalos máximos de 1 hora; (ii) com intervalos máximos de 4 horas; (iii) cobrindo no mínimo três períodos diários distintos entre as 7 e as 21 horas; (iv) representativa de um dia normal de laboração..

Administradora Regional da ARH Tejo e Oeste

Susana Fernandes

Susana Cristina Fernandes

ARH do Tejo e Oeste – Lisboa
Rua Artilharia Um, 107
1099 - 052 Lisboa | Portugal
Telefone: (+351) 21 472 82 00 | Fax: (+351) 21 471 90 74
e-mail: arht.geral@apambiente.pt
www.apambiente.pt

Localização e caracterização da obra

Peças desenhadas com a localização da obra

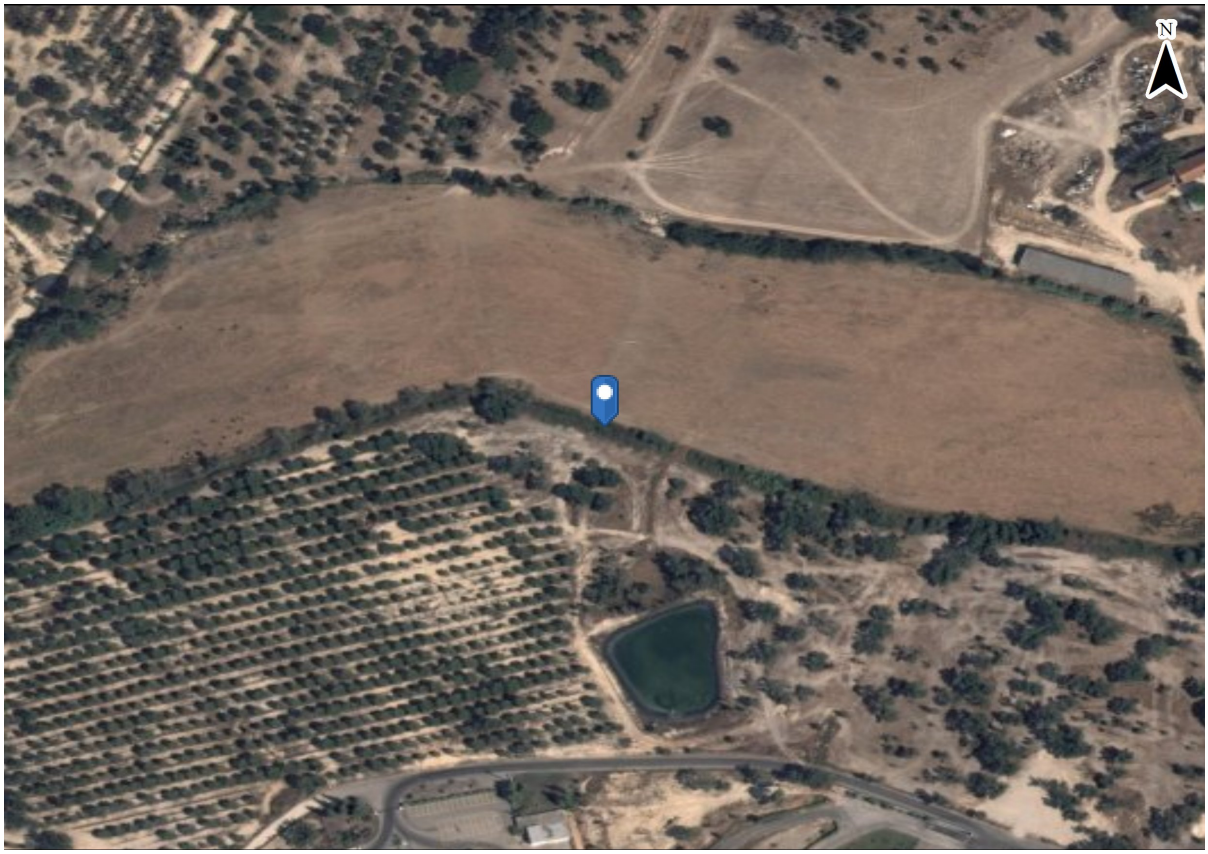

Anexo XVII

Submissão: 2026/02/19

Responsável pela submissão: Zêzerovo - Produção Agrícola e Avícola do Zêzere, S.A. (501686460)

Identificação do estabelecimento

Estabelecimento	Zêzerovo, S.A. - Instalação Avícola da Cabrala (APA00150988)
Telefone	249360060
Morada	Cabrala - Dornes
Código Postal	2240-613 - DORNES
CAE Principal	01470 - Avicultura

Organização

Número de Identificação Fiscal	501686460
Nome/Denominação Social	Zêzerovo - Produção Agrícola e Avícola do Zêzere, S.A.
Email	ricardo.neves@zezerovo.pt
País	Portugal
Morada	Rua Eduardo Mota nº550
Localidade	PAIO MENDES
CAE Principal	01470 - Avicultura
CAE Secundário	46331 - Comércio por grosso de leite, seus derivados e ovos 46382 - Comércio por grosso de outros produtos alimentares, n.e. 10893 - Fabricação de outros produtos alimentares diversos, n.e.

Enquadramento MIRR

Produtor de Resíduos

Rua da Murgueira, 9/9A - Zambujal
Ap. 7585 - 2610-124 Amadora
Tel: 21 472 82 00 / Fax: 21 471 90 74
Email: geral@apambiente.pt

B - Fichas sobre Produção de resíduos

Código LER	Quantidade produzida (toneladas)	Quantidade armazenada no início do ano (toneladas)	Quantidade armazenada no fim do ano (toneladas)	Houve recolha de resíduos
020106 (Fezes, urina e estrume de animais (incluindo palha suja), efluentes recolhidos separadamente e tratados noutro local)	2837.669000	0.000000	0.000000	|X|

Destinatário

BIOCOMPOST-COMPOSTOS ORGANICOS, LDA. (509672256)

(APA00057246) Cabrieira - Biocompost 2

Operação	Quantidade enviada (toneladas)
R3 Reciclagem/recuperação de substâncias orgânicas não utilizadas como solventes (incluindo digestão anaeróbia e ou compostagem e outros processos de transformação biológica)	2837.669000

Transportador

BIOCOMPOST-COMPOSTOS ORGANICOS, LDA. (509672256)

Estabelecimento não definido

Código LER	Quantidade produzida (toneladas)	Quantidade armazenada no início do ano (toneladas)	Quantidade armazenada no fim do ano (toneladas)	Houve recolha de resíduos
020203 (Matérias impróprias para consumo ou processamento)	42.365000	0.000000	0.000000	|X|

Destinatário

BioSmart - Soluções Ambientais, S.A. (503956112)

(APA00144478) Centro de Valorizaçao de Residuos de Ansiao

Operação	Quantidade enviada (toneladas)
R3 Reciclagem/recuperação de substâncias orgânicas não utilizadas como solventes (incluindo digestão anaeróbia e ou compostagem e outros processos de transformação biológica)	42.365000

Transportador

J Gonçalves & Alcina, Lda (504089005)

Estabelecimento não definido

Código LER	Quantidade produzida (toneladas)	Quantidade armazenada no início do ano (toneladas)	Quantidade armazenada no fim do ano (toneladas)	Houve recolha de resíduos
150101 (Embalagens de papel e cartão)	28.205000	0.000000	0.000000	|X|

Destinatário

PlenaVia - Construção e Conservação de Vias e Valorização Ambiental, Lda. (505886154)

(APA00136454) PlenaVia-Construção e Conservação de Vias e Valorização Ambiental

Operação	Quantidade enviada (toneladas)
R12 Troca de resíduos com vista a submetê-los a uma das operações enumeradas de R1 a R11	28.205000

Transportador

PlenaVia - Construção e Conservação de Vias e Valorização Ambiental, Lda. (505886154)

Estabelecimento não definido

Código LER	Quantidade produzida (toneladas)	Quantidade armazenada no início do ano (toneladas)	Quantidade armazenada no fim do ano (toneladas)	Houve recolha de resíduos
150102 (Embalagens de plástico)	12.040000	0.000000	0.000000	|X|

Destinatário

PlenaVia - Construção e Conservação de Vias e Valorização Ambiental, Lda. (505886154)

(APA00136454) PlenaVia-Construção e Conservação de Vias e Valorização Ambiental

Operação	Quantidade enviada (toneladas)
R12 Troca de resíduos com vista a submetê-los a uma das operações enumeradas de R1 a R11	12.040000

Transportador

PlenaVia - Construção e Conservação de Vias e Valorização Ambiental, Lda. (505886154)

Estabelecimento não definido

Código LER	Quantidade produzida (toneladas)	Quantidade armazenada no início do ano (toneladas)	Quantidade armazenada no fim do ano (toneladas)	Houve recolha de resíduos
150103 (Embalagens de madeira)	1.000000	0.000000	0.000000	|X|

Destinatário

PlenaVia - Construção e Conservação de Vias e Valorização Ambiental, Lda. (505886154)

(APA00136454) PlenaVia-Construção e Conservação de Vias e Valorização Ambiental

Operação	Quantidade enviada (toneladas)
R12 Troca de resíduos com vista a submetê-los a uma das operações enumeradas de R1 a R11	1.000000

Transportador

PlenaVia - Construção e Conservação de Vias e Valorização Ambiental, Lda. (505886154)

Estabelecimento não definido

Código LER	Quantidade produzida (toneladas)	Quantidade armazenada no início do ano (toneladas)	Quantidade armazenada no fim do ano (toneladas)	Houve recolha de resíduos
150110 ((*) Embalagens contendo ou contaminadas por resíduos de substâncias perigosas)	0.212000	0.000000	0.000000	|X|

Destinatário

Resicorreia Gestão e Serviços de Ambiente Lda (507203992)

(APA00040613) Resicorreia, gestão e serviços de Ambiente, Lda

Operação	Quantidade enviada (toneladas)
R13 Armazenamento de resíduos destinados a uma das operações enumeradas de R1 a R12 (com exclusão do armazenamento temporário, antes da recolha, no local onde os resíduos foram produzidos)	0.212000

Transportador

Resicorreia Gestão e Serviços de Ambiente Lda (507203992)

Estabelecimento não definido

Código LER	Quantidade produzida (toneladas)	Quantidade armazenada no início do ano (toneladas)	Quantidade armazenada no fim do ano (toneladas)	Houve recolha de resíduos
160215 ((*) Componentes perigosos retirados de equipamento fora de uso)	0.003000	0.000000	0.000000	|X|

Destinatário

Correia & Correia, Lda (502069732)

(APA00036026) CORREIA & CORREIA, LDA - SERTÃ

Operação	Quantidade enviada (toneladas)
R13 Armazenamento de resíduos destinados a uma das operações enumeradas de R1 a R12 (com exclusão do armazenamento temporário, antes da recolha, no local onde os resíduos foram produzidos)	0.003000

Transportador

Zêzerovo - Produção Agrícola e Avícola do Zêzere, S.A. (501686460)

Estabelecimento não definido

Código LER	Quantidade produzida (toneladas)	Quantidade armazenada no início do ano (toneladas)	Quantidade armazenada no fim do ano (toneladas)	Houve recolha de resíduos
170203 (Plástico)	0.540000	0.000000	0.000000	|X|

Destinatário

PlenaVia - Construção e Conservação de Vias e Valorização Ambiental, Lda. (505886154)

(APA00136454) PlenaVia-Construção e Conservação de Vias e Valorização Ambiental

Operação	Quantidade enviada (toneladas)
R12 Troca de resíduos com vista a submetê-los a uma das operações enumeradas de R1 a R11	0.540000

Transportador

PlenaVia - Construção e Conservação de Vias e Valorização Ambiental, Lda. (505886154)

Estabelecimento não definido

Código LER	Quantidade produzida (toneladas)	Quantidade armazenada no início do ano (toneladas)	Quantidade armazenada no fim do ano (toneladas)	Houve recolha de resíduos
170407 (Mistura de metais)	0.480000	0.000000	0.000000	|X|

Destinatário

PlenaVia - Construção e Conservação de Vias e Valorização Ambiental, Lda. (505886154)

(APA00136454) PlenaVia-Construção e Conservação de Vias e Valorização Ambiental

Operação	Quantidade enviada (toneladas)
R12 Troca de resíduos com vista a submetê-los a uma das operações enumeradas de R1 a R11	0.480000

Transportador

PlenaVia - Construção e Conservação de Vias e Valorização Ambiental, Lda. (505886154)

Estabelecimento não definido

Código LER	Quantidade produzida (toneladas)	Quantidade armazenada no início do ano (toneladas)	Quantidade armazenada no fim do ano (toneladas)	Houve recolha de resíduos
170904 (Misturas de resíduos de construção e demolição não abrangidos em 17 09 01, 17 09 02 e 17 09 03)	0.140000	0.000000	0.000000	|X|

Destinatário

PlenaVia - Construção e Conservação de Vias e Valorização Ambiental, Lda. (505886154)

(APA00136454) PlenaVia-Construção e Conservação de Vias e Valorização Ambiental

Operação	Quantidade enviada (toneladas)

R12 Troca de resíduos com vista a submetê-los a uma das operações enumeradas de R1 a R11	0.140000

Transportador

Zêzerovo - Produção Agrícola e Avícola do Zêzere, S.A. (501686460)

Estabelecimento não definido

Rua da Murgueira, 9/9A - Zambujal
Ap. 7585 - 2610-124 Amadora
Tel: 21 472 82 00 / Fax: 21 471 90 74
Email: geral@apambiente.pt