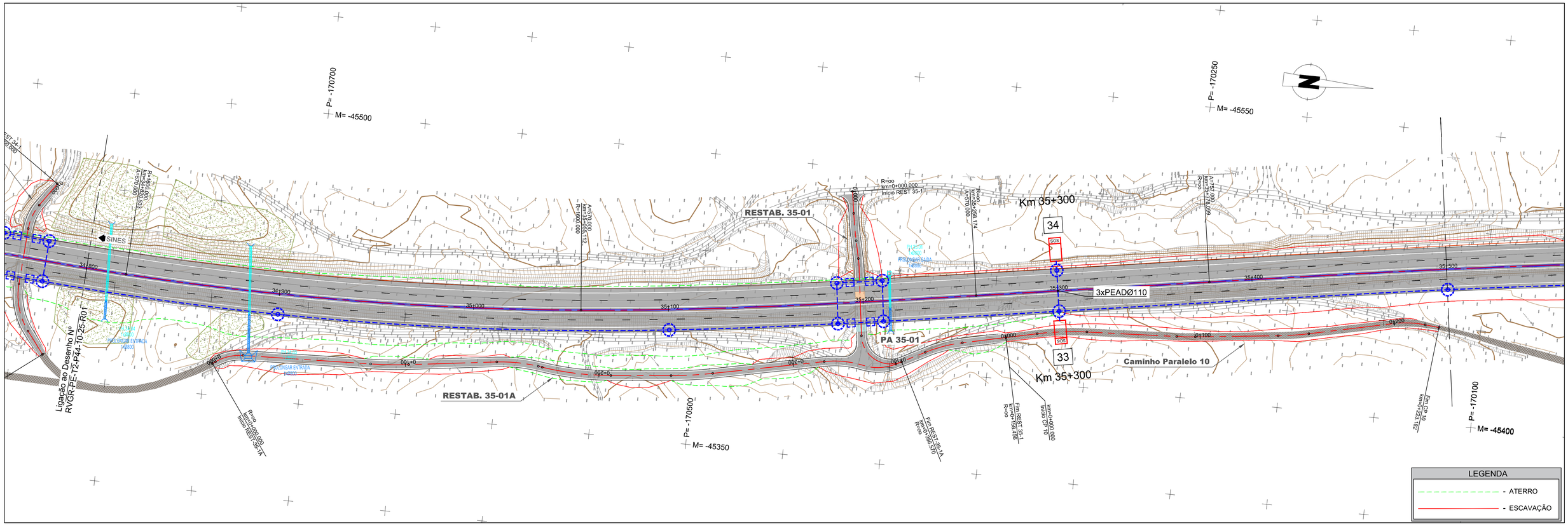

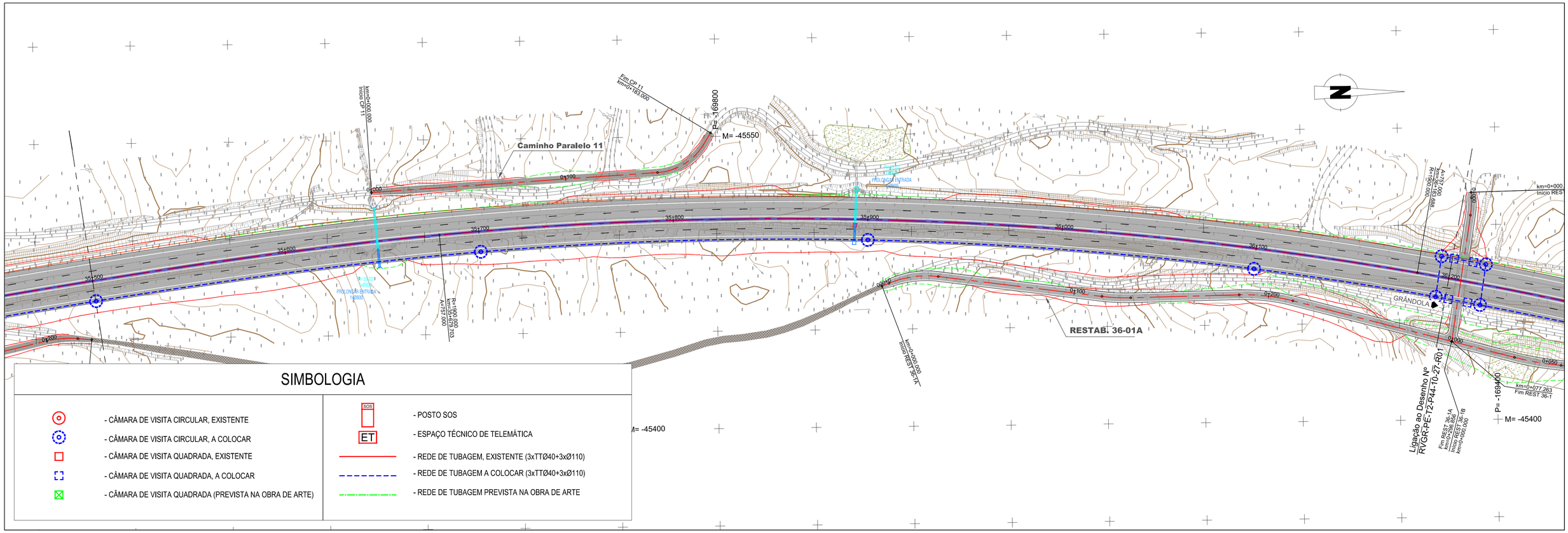

PROJETISTA

Infraestruturas de Portugal

EDGAR CARDOSO Laboratório de Estruturas

ENGIMIND Consultores de Engenharia e Planeamento
Av. Defensores de Chaves 52, 3º piso - 1000-120 Lisboa
Tel: (+351) 217 977 175 - Fax: (+351) 217 977 179
www.engimind.com - engimind@engimind.com

ALTERAÇÃO	DESCRIÇÃO DA ALTERAÇÃO	DATA	DESENHOU	VERIFICOU
R01	REFORMULAÇÃO DO NÓ 6, REVISÃO DE ACORDO COM O PARECER DA IP DE 09.02.2024	ABRIL.2024	SJ	PR

PROJETO Nº	PROJETOU	COORDENAÇÃO	ESCALA
RVGR	SÉRGIO JACINTO	PEDRO REIS	1:1000
DATA	DESENHOU	VISTO	ESCALA GRÁFICA
NOVEMBRO 2023	SÉRGIO JACINTO		0 10 20 40

PROJETO

IP8 (A26) - LIGAÇÃO ENTRE SINES E A A2
LANÇO IP8 ENTRE RONCÃO E GRÂNDOLA
AUMENTO DE CAPACIDADE

DESIGNAÇÃO

INFRAESTRUTURAS VIÁRIAS
PROJETO DE EXECUÇÃO
CANAL TÉCNICO RODOVIÁRIO
REDES A COLOCAR
PLANTA GERAL - SECÇÃO CORRENTE - Km 34+800 - Km 36+200

DESENHO Nº: RVGR-PE-T2-P44-10-26-R01

SUBSTITUI

SUBSTITUÍDO

FORMATO A1 REDUZIDO A3

ESTE DESENHO É PROPRIEDADE INTELECTUAL DA ENGIMIND. NÃO PODENDO SER REPRODUZIDO OU USADO PARA QUALQUER PROPÓSITO, A NÃO SER O INDICADO, SEM PRÉVIA AUTORIZAÇÃO POR ESCRITO.