

ALÇADO NORTE / NORTH ELEVATION  
1 : 200

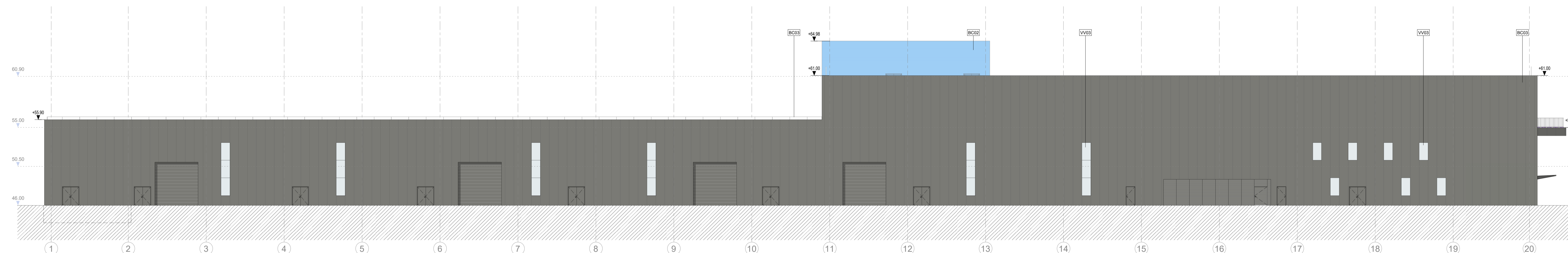

ALÇADO SUL / SOUTH ELEVATION  
1 : 200

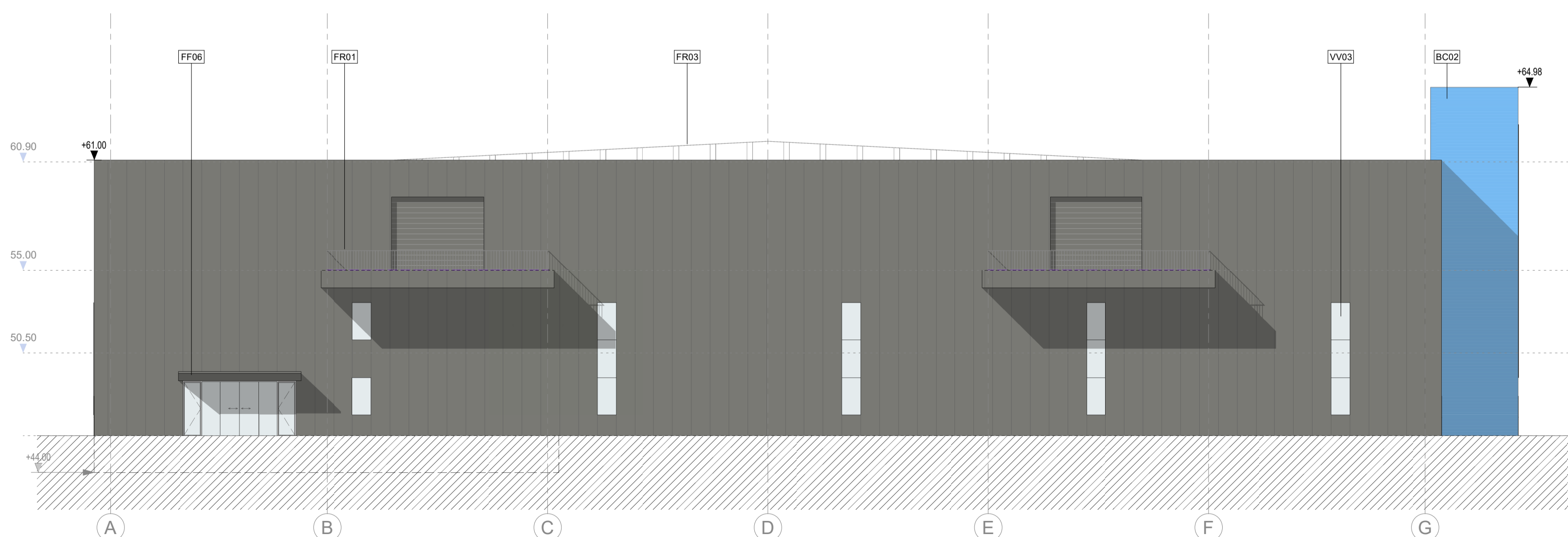

ALÇADO ESTE / EAST ELEVATION  
1 : 200

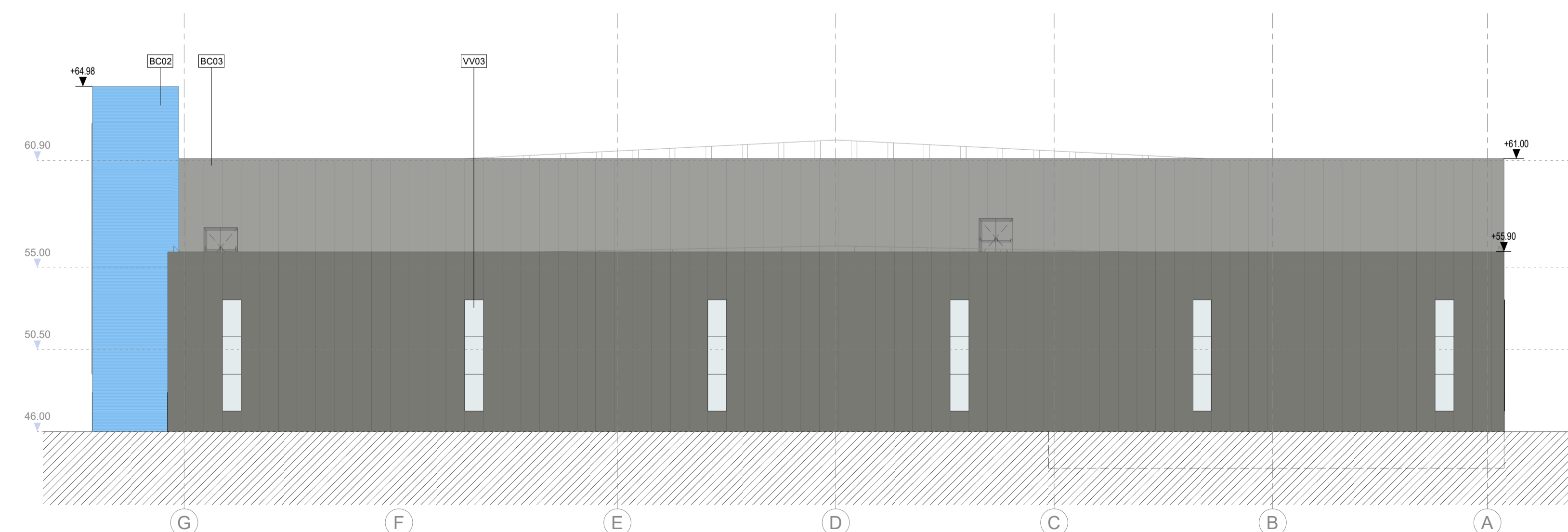

ALÇADO OESTE / WEST ELEVATION  
1 : 200

**NOTAS GERAIS**

- Todas as cotas deverão ser verificadas em obra;
- Caso se verifique qualquer incompatibilidade no presente projeto, a mesma deverá, de imediato, ser comunicada por escrito para o projectista;
- Este desenho carece de consulta e análise de outras peças de projeto;
- Deverão ser verificadas em obra todas as condicionantes assumidas no projeto;
- Todas as Especialidades desenhadas são meramente indicativas. Para a sua execução deverão ser consultados os desenhos dos respectivos Especialistas;
- Não serão desenhos, utilizar apenas a cotagem. Todas as cotas apresentadas deverão ser aferidas em obra;
- Em caso de incoerência entre desenhos no presente projeto, a escala mais amplada é a que vigora. Não obstante, a situação deverá, de imediato, ser comunicada por escrito para o projectista;
- Todos os acabamentos e materiais deverão ser validados / aprovados em obra pela equipa projectista e pelo Dono da Obra;
- Os números de ordem dos vértices deverão ser verificadas nos desenhos gerais de projeto;

**SIMBOLOGIA**

- - - - - Linha de Terreno Natural
- - - - - Cota de Proposta

**ACABAMENTOS**

- AB RODAPÉS INTERIORES
- AC PAREDES INTERIORES
- AD TECTOS INTERIORES
- BA PAVIMENTOS EXTERIORES
- BB RODAPÉS EXTERIORES
- BC PAREDES EXTERIORES
- CC COMPOSIÇÃO DO PAVIMENTO
- CD COMPOSIÇÃO DE PAREDES
- CE TECTOS
- CF IMPERMEABILIZAÇÃO
- CG EQUIPAMENTO SANITÁRIO
- FF SERRALHARIA GERAL
- FG ORELHADORES
- FI CORREDORES E GUARDAS
- GI CARPINTARIA GERAL
- GM MOBILIÁRIO FMO
- HN DIVERSOS
- HO APARELHOS DE ILUMINAÇÃO
- JH JEEQUILIBRIO DE COZINHA
- JM MOVIS
- VP PORTAS
- VJ VJANELAS
- VV ENVIGRADADOS
- WV SINALIZAÇÃO

BC02	Panel sandwich PR (cor azul)
BC03	Panel sandwich PR (cor cinza escura)
FF06	Cobertura em estrutura metálica (cor cinza escura)
FR01	Guarda-corpo em aço inoxidável (h=1100mm) com postes verticais de espessura = 10mm (cor natural)
FR03	Guarda-corpo em aço inoxidável (h=1100mm) com postes verticais de espessura = 100mm (cor natural)
VV03	Envidraçamento vertical com caixilharia de alumínio "REYNAERS" (cor natural) + vidro duplo "SAINT-GOBAIN"

**PLANTA CHAVE / KEY PLAN**

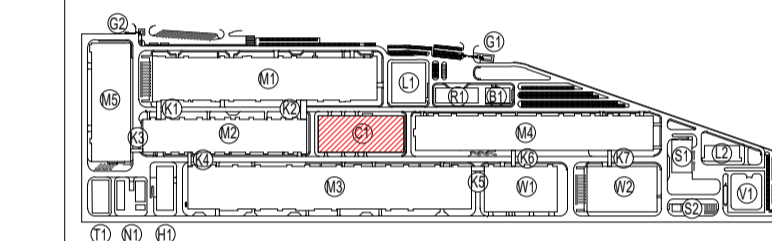

- MF - PRODUÇÃO E PROCESSO (ELECTRICAL WORKSHOP)
- ML - PRODUÇÃO DE CELULAS GEL (WORKSHOP)
- MD - FABRICAÇÃO DE BATERIAS (WORKSHOP)
- ME - PRODUÇÃO DE INVOLUCROS (PARTS MANUFACTURING)
- ML - CATEGORIA DE BATERIA (BATTERY STORAGE)
- MT - ESTAB. TEST
- BT - INFRAESTRUTURA PARA COLABORADORES (EMPLOYEE SERVICE CENTER)
- CT - ED. CENTRAL DE UTILIDADES (CENTRAL UTILITY BUILDING (CUB))
- ST - ESTACIÃO DE RESERVA DE BATERIAS (BATT)
- SD - ESTACIÃO DE RESERVA DE BATERIAS (BATTERY STATION)
- KL - CORREDORES LOGÍSTICOS (LOGISTIC CORRIDORS)
- L1 - LABORATÓRIO 1 (LABORATORY 1)
- L2 - LABORATÓRIO 2 (LABORATORY 2)
- G1 - PORTINHA 1 (GUARD HOUSE 1)
- G2 - PORTINHA 2 (GUARD HOUSE 2)
- G3 - PORTINHA 3 (GUARD HOUSE 3)
- VP - SUBESTAÇÃO PROVISIONAL (PROVISIONAL SUBSTATION)
- WT - ARMAZÉM DE CELULAS GEL (GEL WAREHOUSE)
- WC - ARMAZÉM GERAL (GENERAL WAREHOUSE)

Rev.	Data / Date	Emissão Inicial / First Issue	Descrição / Description	FSN	Aprov.
00	30/08/2023	Emissão Inicial / First Issue		FSN	



Cliente / Client

**CALB**

Projeto / Project  
**UNIDADE INDUSTRIAL DE BATERIAS DE LÍTIO**  
LITHIUM BATTERY GIGAFACTORY PLANT

Fase / Phase  
**PROJETO DE EXECUÇÃO**  
DETAIL DESIGN

Designação / Designation  
**ARQUITETURA / ARCHITECTURE**  
C1

**ALÇADOS**  
ELEVATIONS  
NORTE / SUL / ESTE / OESTE  
NORTH / SOUTH / EAST / WEST

Escala / Scale : SEE DRAWING  
Data / Date : 30/08/2023  
Processo / Process : T2022-019  
Ficheiro / File : T2022-019-EX-ARC-C1-4000-DWG-00

Desenho Nº / Drawing no.  
**EX-ARC-C1-4000-DWG**

Revisão / Rev.  
**00**

This drawing is property of QUADRANTE, Engenharia e Consultoria, S.A. It cannot be copied, partially or totally, or conveyed to third parties without written allowance from QUADRANTE, S.A. This drawing is only good for construction if properly signed.

