

NOTAS GERAIS

- Todas as cotas deverão ser verificadas em obra;
- Caso se verifique qualquer incompatibilidade no presente projeto, a mesma deverá, de imediato, ser comunicada por escrito para o projetista;
- Este desenho carece de consulta e análise de outras peças de projeto;
- Deverão ser verificadas em obra todas as condicionantes assumidas no projeto;
- Todas as Especialidades desenhadas são meramente indicativas. Para a sua execução deverão ser consultados os desenhos das respetivas Especialidades;
- Não medir desenhos, utilizar apenas a cotaagem. Todas as cotas apresentadas deverão ser aferidas em obra;
- Em caso de incoerência entre desenhos no presente projeto, a escala mais ampliada é a que vigora. Não obstante, a situação deverá, de imediato, ser comunicada por escrito para o projetista;
- Todos os acabamentos e materiais deverão ser validados / aprovados em obra pela equipa projetista e pelo Dono de Obra;
- Os números de ordem dos vãos deverão ser verificados nos desenhos gerais de projeto;

LEGENDA DE SIMBOLOGIAS

- ↗ X.XX Cota da Proposta
- ↘ X.XX Cota Alimétrica
- ↔ 0.00 Cota Linear
- ▲ Acesso Pedonal
- ▲ Acesso Viário

PLANTA CHAVE

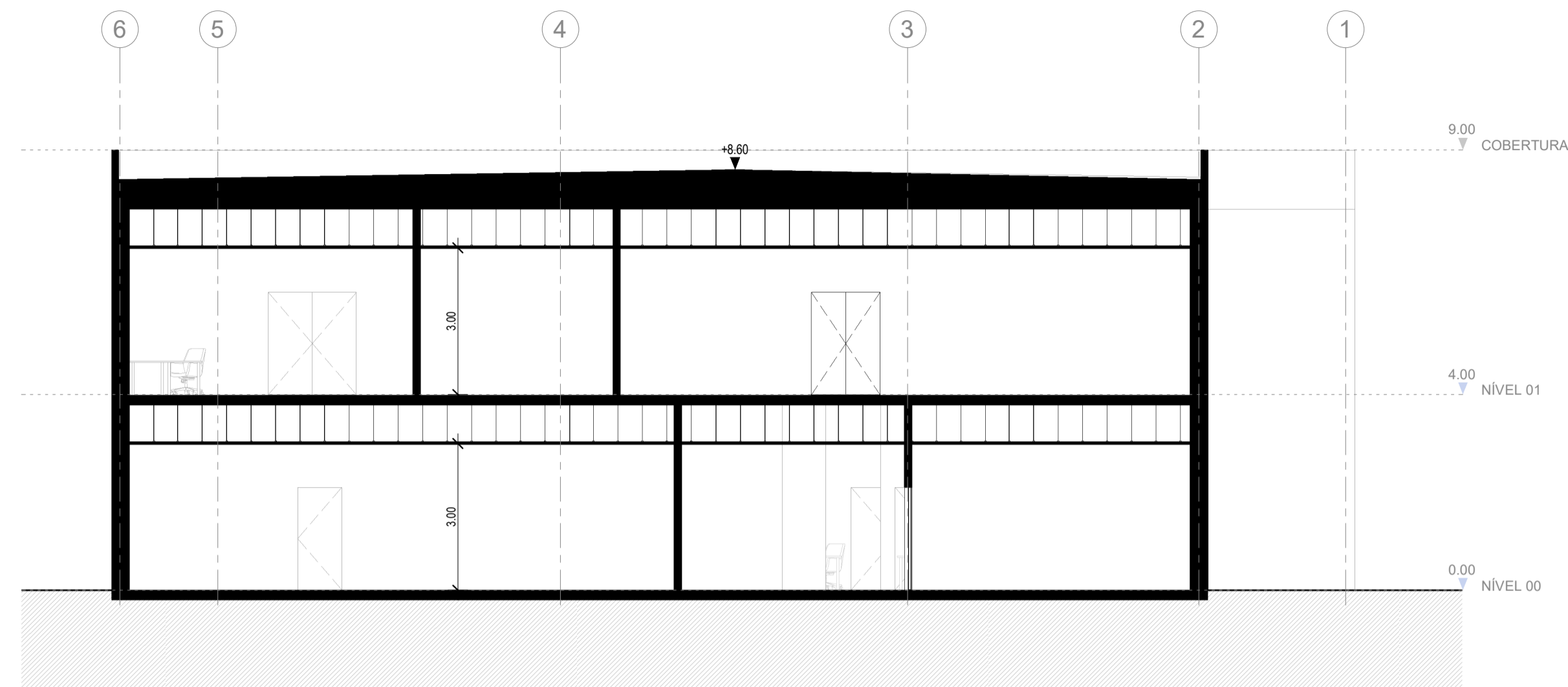
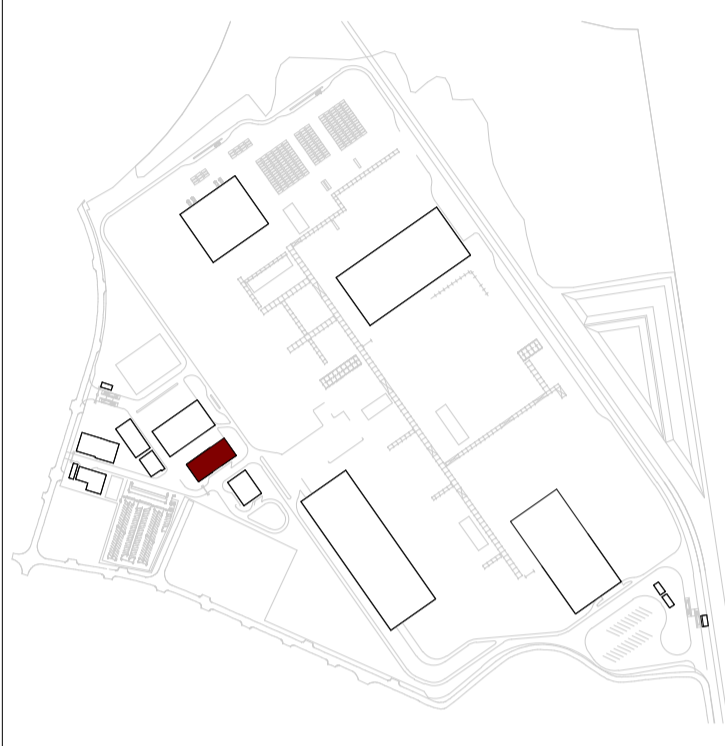

CORTE B
1 : 100

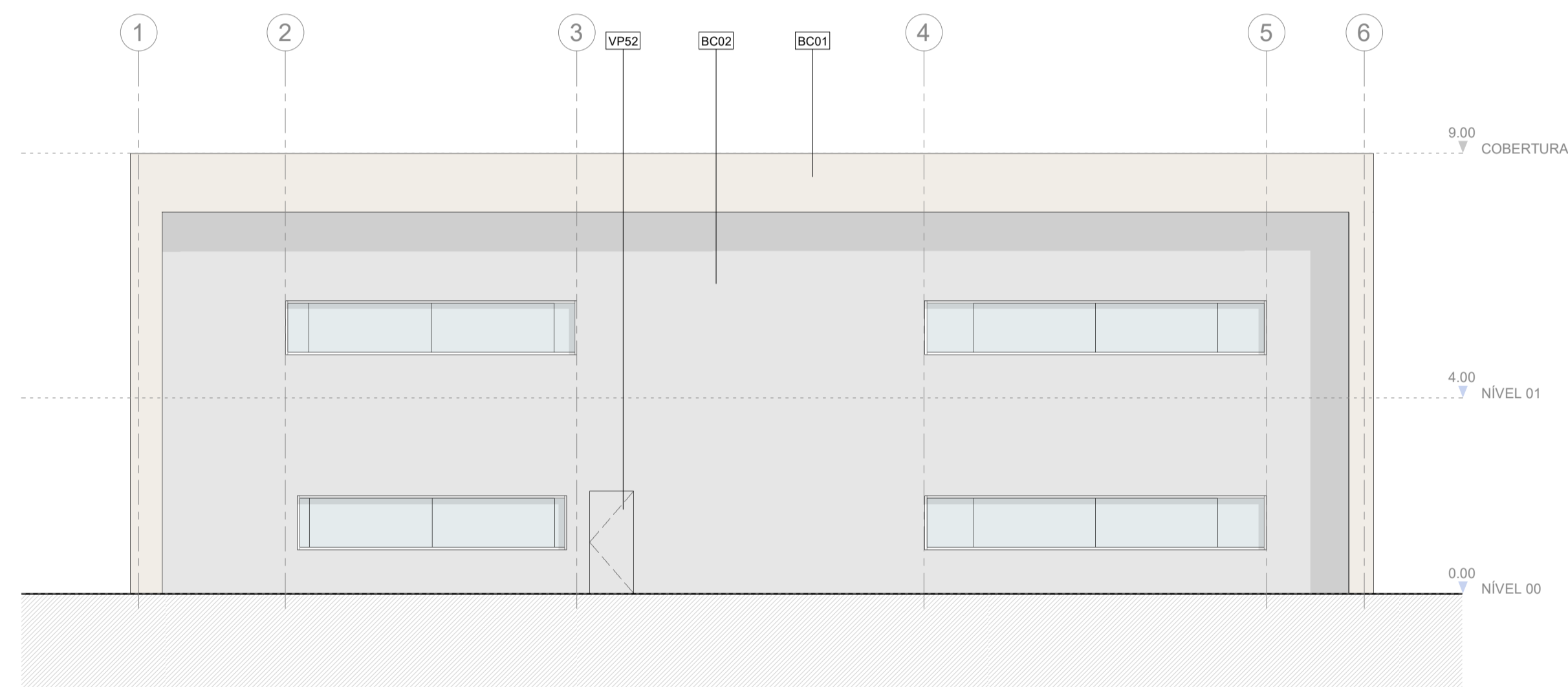

ALÇADO POENTE
1 : 100

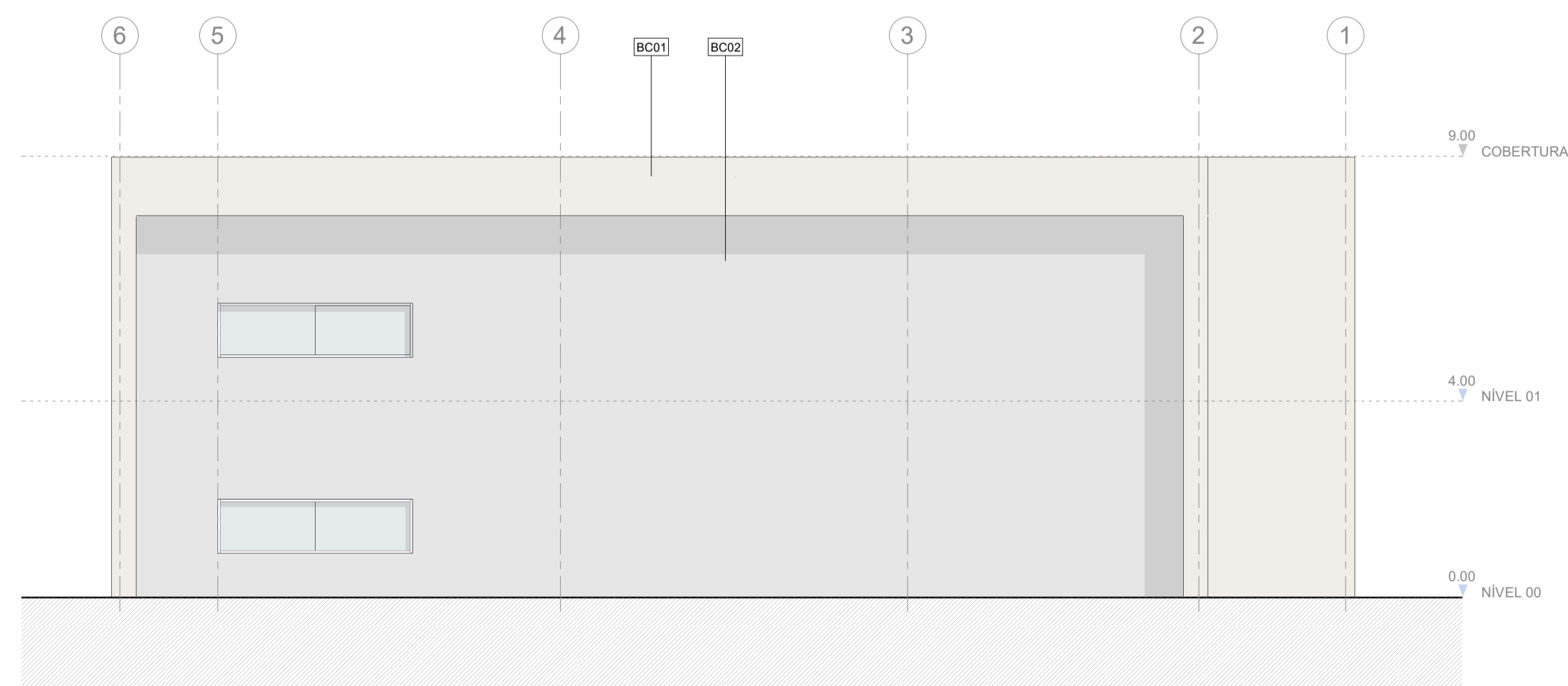

ALÇADO NASCENTE
1 : 100

- BC01 REVESTIMENTO EXTERIOR DE FACHADA EM REBOCO PROJETADO DE ACABAMENTO LISO, FINALIZADO COM SISTEMA DE PINTURA DE TINTA DE DISPERSÃO AQUOSA À COR BRANCO CREME (RAL 9001) DE ACABAMENTO MATTE
- BC02 REVESTIMENTO EXTERIOR DE FACHADA EM REBOCO PROJETADO DE ACABAMENTO LISO, FINALIZADO COM SISTEMA DE PINTURA DE TINTA DE DISPERSÃO AQUOSA À COR CINZA CLARO (RAL 7035) DE ACABAMENTO MATTE
- VPS2 VÃO DE PORTA EXTERIOR DE UMA FOLHA DE BATENTE, METÁLICA, COR CINZA CLARO (RAL 7035)

| Rev. | Data | Emissão Inicial | Descrição | Aprov. |
|------|------------|-----------------|-----------|--------|
| 0 | 12/04/2024 | | | RJA |



QUADRANTE www.qd-eng.com

Ciente

AURORA
LITHIUM

Projeto

**UNIDADE INDUSTRIAL DE
CONVERSÃO DE LÍTIO**

Fase

PROJETO DE EXECUÇÃO

Designação

**ARQUITETURA
EDIFÍCIO DE COMANDO**

CORTE B + ALÇADO POENTE/NASCENTE

Escalas : Indicadas
Data : 30/04/2024
Processo : T2023-594-02
Ficheiro : T2023-594-02-EX-ARQ-06-201

Projelou : RSR
Desenhou : RSR
Verificou : RJA
Aprovou : TSP

Desenho Nº **EX-ARQ-06-201** Revisão **0**

Este desenho é propriedade do GRUPO QUADRANTE, não podendo ser utilizado ou reproduzido no todo ou em parte, ou comunicado a terceiros, sem a sua expressa autorização. Este desenho só é válido para construção depois de devidamente assinado.