



RIPORTICO
ENGENHARIA

**MUNICÍPIOS DE AVEIRO E
ÁGUEDA**

**ELABORAÇÃO DO PROJETO DE EXECUÇÃO DO EIXO RODOVIÁRIO
AVEIRO/ÁGUEDA**

VOLUME III – PEÇAS DESENHADAS

ESTUDO DE IMPACTE AMBIENTAL

| PROJETO DE EXECUÇÃO |

FEVEREIRO DE 2024

NOTA INTRODUTÓRIA

A **TRIFÓLIO – Estudos e Projectos Ambientais e Paisagísticos Lda**, elaborou o presente Estudo de Impacte Ambiental “EIXO RODoviÁRIO AVEIRO/ÁGUEDA” em fase de **Projeto de Execução**.

O Estudo de Impacte Ambiental compreende os seguintes volumes:

VOLUME I – RESUMO NÃO TÉCNICO

VOLUME II – RELATÓRIO SÍNTESE

VOLUME III – PEÇAS DESENHADAS

VOLUME IV – ANEXOS TÉCNICOS

VOLUME V – PROJETO DE INTEGRAÇÃO PAISAGÍSTICA

A **TRIFÓLIO** agradece a todos os que colaboraram no fornecimento de informações e elementos de cartografia para a elaboração do presente estudo.

Lisboa, fevereiro de 2024

Hugo Garcia dos Santos

Coordenador Geral dos Estudos Ambientais (Eng.º do Ambiente - Trifólio)

Este documento foi redigido de acordo com as regras do Novo Acordo Ortográfico da Língua Portuguesa (aprovado pela Resolução da Assembleia da República n.º 26/91, de 23 de agosto).

ÍNDICE DE PEÇAS DESENHADAS

Nº DESENHO	DESIGNAÇÃO	Nº FOLHA	Nº ORDEM	ESCALA
DESENHO 01	Enquadramento Regional e Divisão Administrativa	01/01	01/79	S/Escala
DESENHO 02	Esboço Corográfico	01/02	02/79	1:25 000
		02/02	03/79	1:25 000
DESENHO 03	Fotomontagem	01/10	04/79	1:5 000
		02/10	05/79	1:5 000
		03/10	06/79	1:5 000
		04/10	07/79	1:5 000
		05/10	08/79	1:5 000
		06/10	09/79	1:5 000
		07/10	10/79	1:5 000
		08/10	11/79	1:5 000
		09/10	12/79	1:5 000
		10/10	13/79	1:5 000
DESENHO 04	Enquadramento de Áreas Sensíveis	01/01	14/79	S/Escala
DESENHO 05	Extrato da Carta Geológica	01/02	15/79	1:25 000
		02/02	16/79	1:25 000
DESENHO 06	Ordenamento	01/03	17/79	1:15 000
		02/03	18/79	1:15 000
		03/03	19/79	1:15 000
DESENHO 07	Condicionantes	01/03	20/79	1:15 000
		02/03	21/79	1:15 000
		03/03	22/79	1:15 000
DESENHO 08	Reserva Ecológica Nacional (REN)	01/03	23/79	1:15 000
		02/03	24/79	1:15 000
		03/03	25/79	1:15 000
DESENHO 09	Outras Condicionantes	01/03	26/79	1:15 000
		02/03	27/79	1:15 000
		03/03	28/79	1:15 000

Nº DESENHO	DESIGNAÇÃO	Nº FOLHA	Nº ORDEM	ESCALA
DESENHO 10	Síntese de Condicionantes	01/04	29/79	1:5 000
		02/04	30/79	1:5 000
		03/04	31/79	1:5 000
		04/04	32/79	1:5 000
DESENHO 11	Levantamento da Situação Urbanística e Atividades Económicas	01/10	33/79	1:5 000
		02/10	34/79	1:5 000
		03/10	35/79	1:5 000
		04/10	36/79	1:5 000
		05/10	37/79	1:5 000
		06/10	38/79	1:5 000
		07/10	39/79	1:5 000
		08/10	40/79	1:5 000
		09/10	41/79	1:5 000
		10/10	42/79	1:5 000
DESENHO 12	Solos	01/03	43/79	1:15 000
		02/03	44/79	1:15 000
		03/03	45/79	1:15 000
DESENHO 13	Capacidade de Uso dos Solos	01/03	46/79	1:15 000
		02/03	47/79	1:15 000
		03/03	48/79	1:15 000
DESENHO 14	Carta de Ocupação dos Usos do Solo - COS2018	01/03	49/79	1:15 000
		02/03	50/79	1:15 000
		03/03	51/79	1:15 000
DESENHO 15	Carta de Ocupação Atual do Solo	01/10	52/79	1:5 000
		02/10	53/79	1:5 000
		03/10	54/79	1:5 000
		04/10	55/79	1:5 000
		05/10	56/79	1:5 000
		06/10	57/79	1:5 000
		07/10	58/79	1:5 000
		08/10	59/79	1:5 000

Nº DESENHO	DESIGNAÇÃO	Nº FOLHA	Nº ORDEM	ESCALA
DESENHO 15	Carta de Ocupação Atual do Solo	09/10	60/79	1:5 000
		10/10	61/79	1:5 000
DESENHO 16	Qualidade do Ar	01/03	62/79	1:15 000
		02/03	63/79	1:15 000
		03/03	64/79	1:15 000
DESENHO 17	Património Cultural - Ocorrências Patrimoniais	01/03	65/79	1:15 000
		02/03	66/79	1:15 000
		03/03	67/79	1:15 000
DESENHO 18	Património Cultural – Visibilidade do Solo	01/03	68/79	1:15 000
		02/03	69/79	1:15 000
		03/03	70/79	1:15 000
DESENHO 19	Carta Síntese de Impactes – Fase de Construção	01/03	71/79	1:15 000
		02/03	72/79	1:15 000
		03/03	73/79	1:15 000
DESENHO 20	Carta Síntese de Impactes – Fase de Exploração	01/03	74/79	1:15 000
		02/03	75/79	1:15 000
		03/03	76/79	1:15 000
DESENHO 21	Condicionantes à Localização dos Estaleiros	01/03	77/79	1:15 000
		02/03	78/79	1:15 000
		03/03	79/79	1:15 000

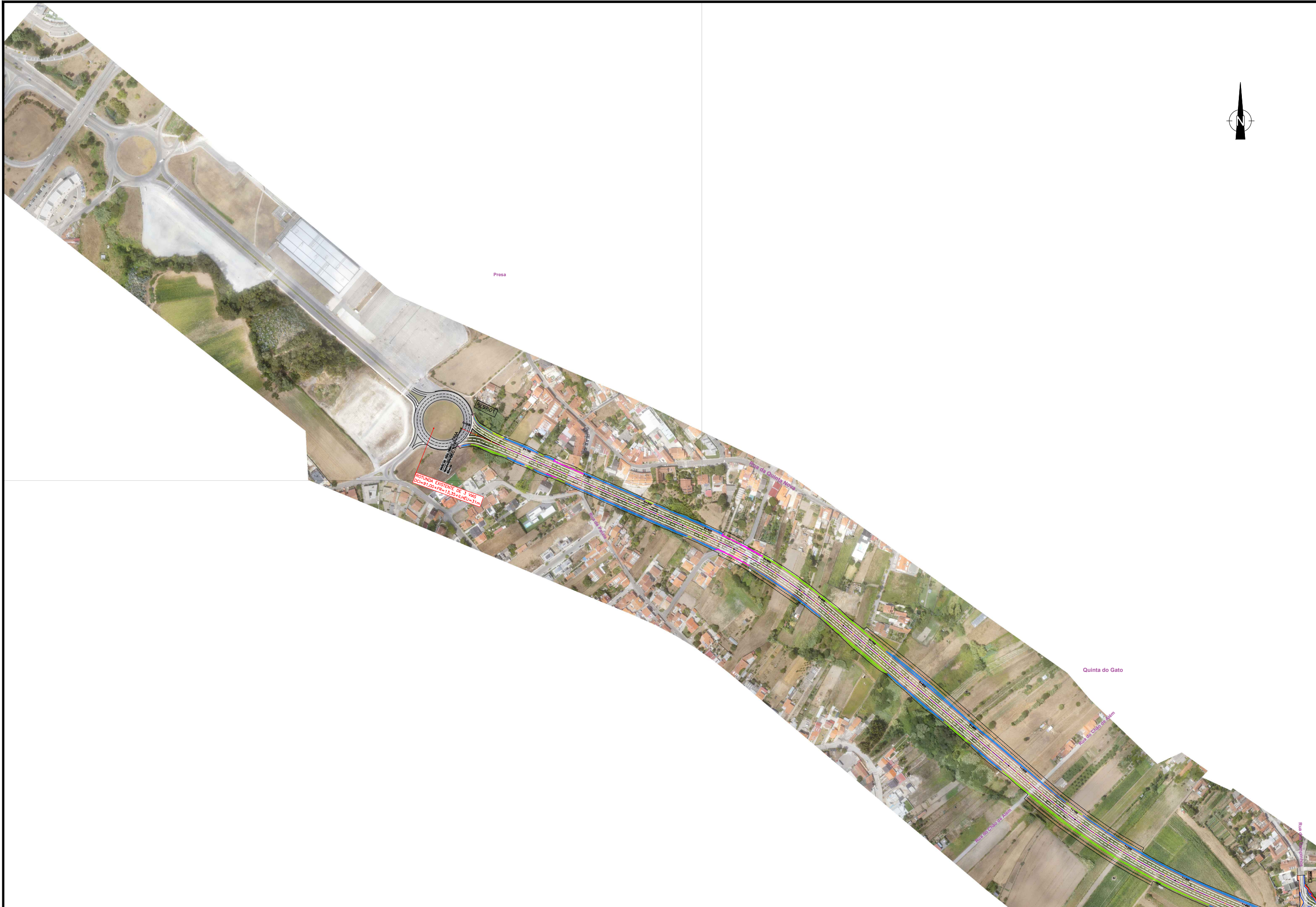





Moita

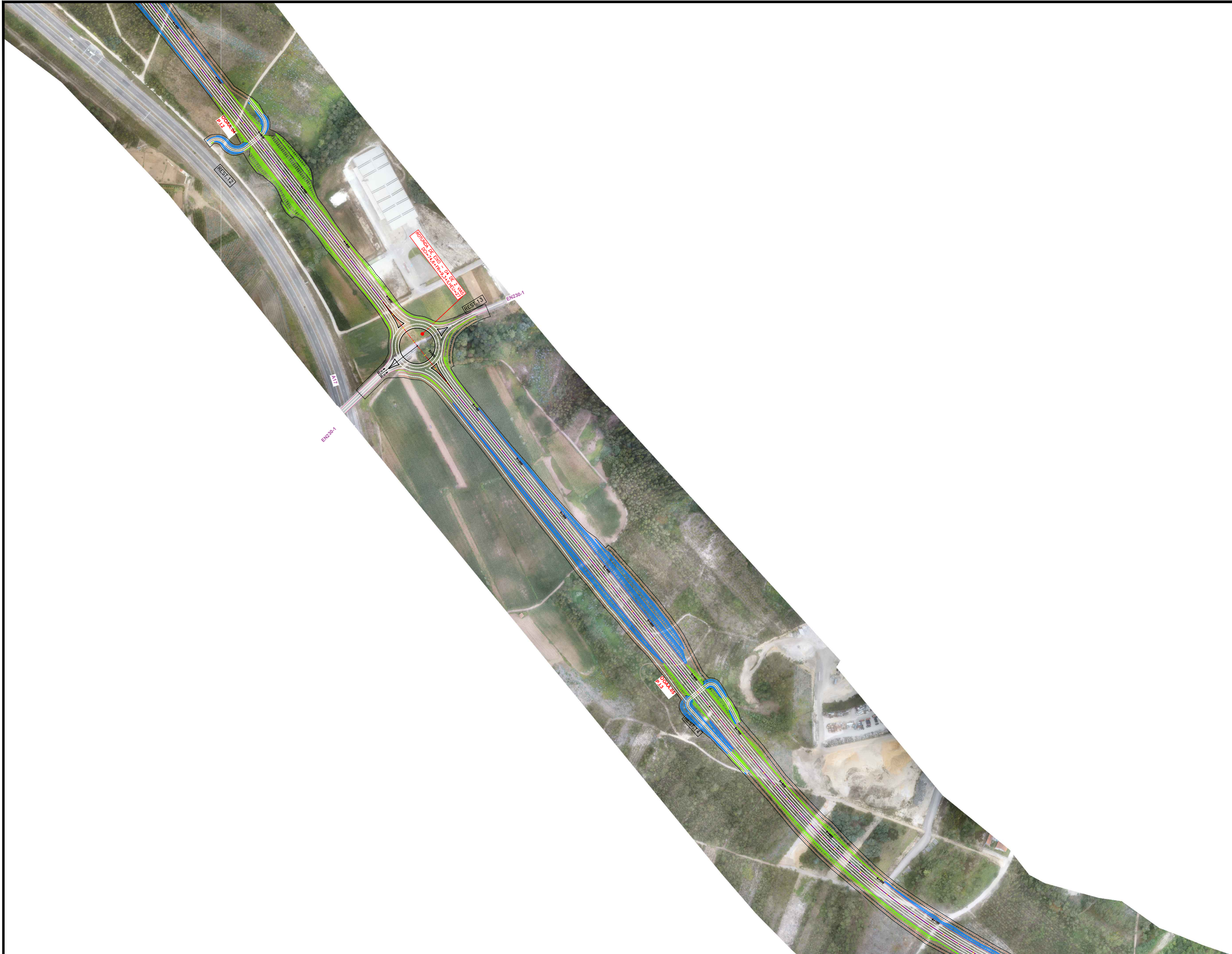





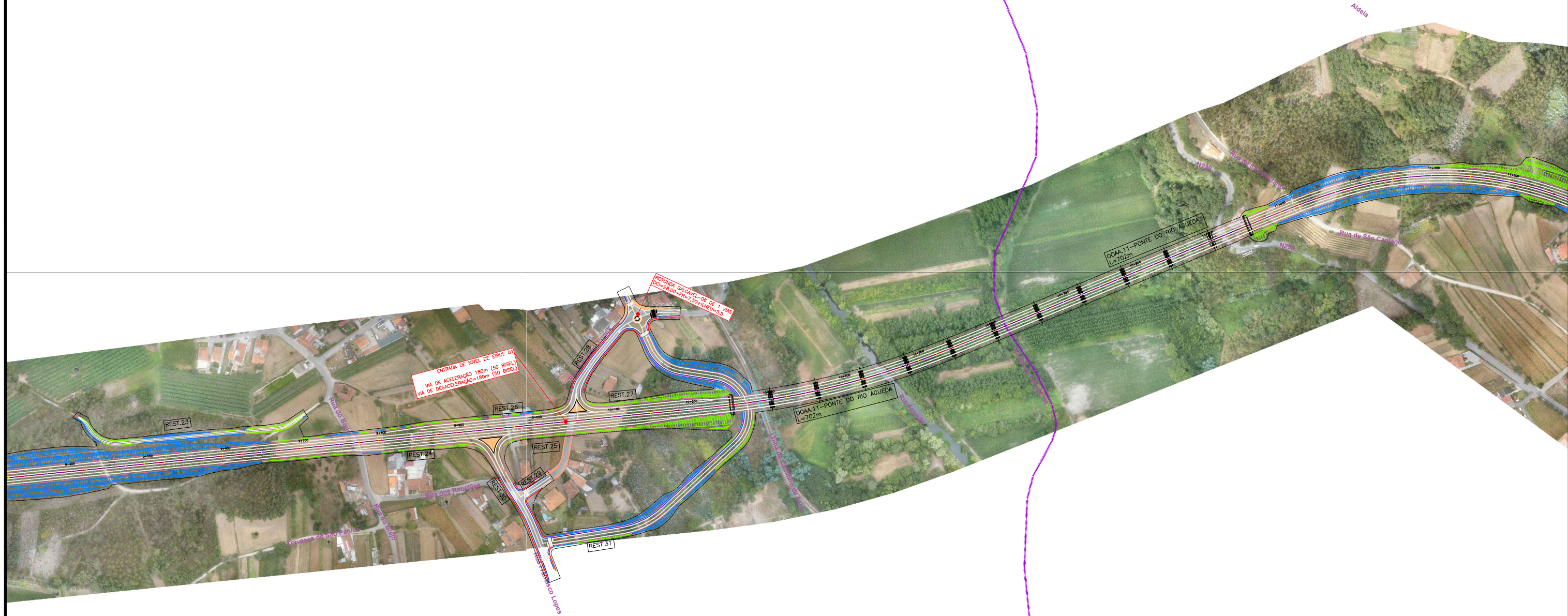



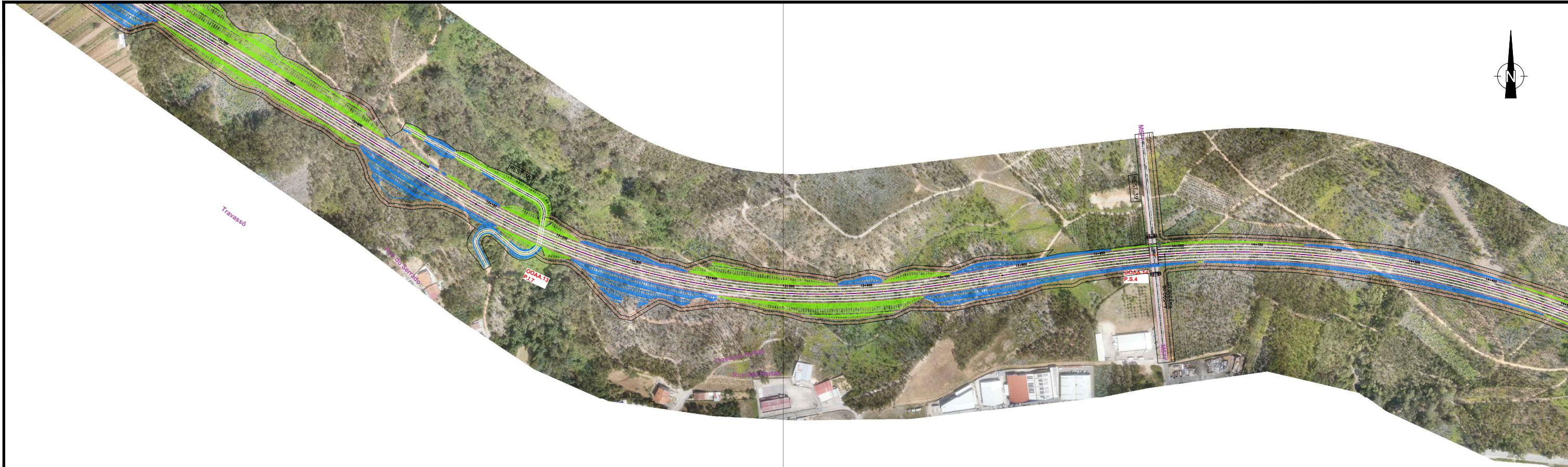



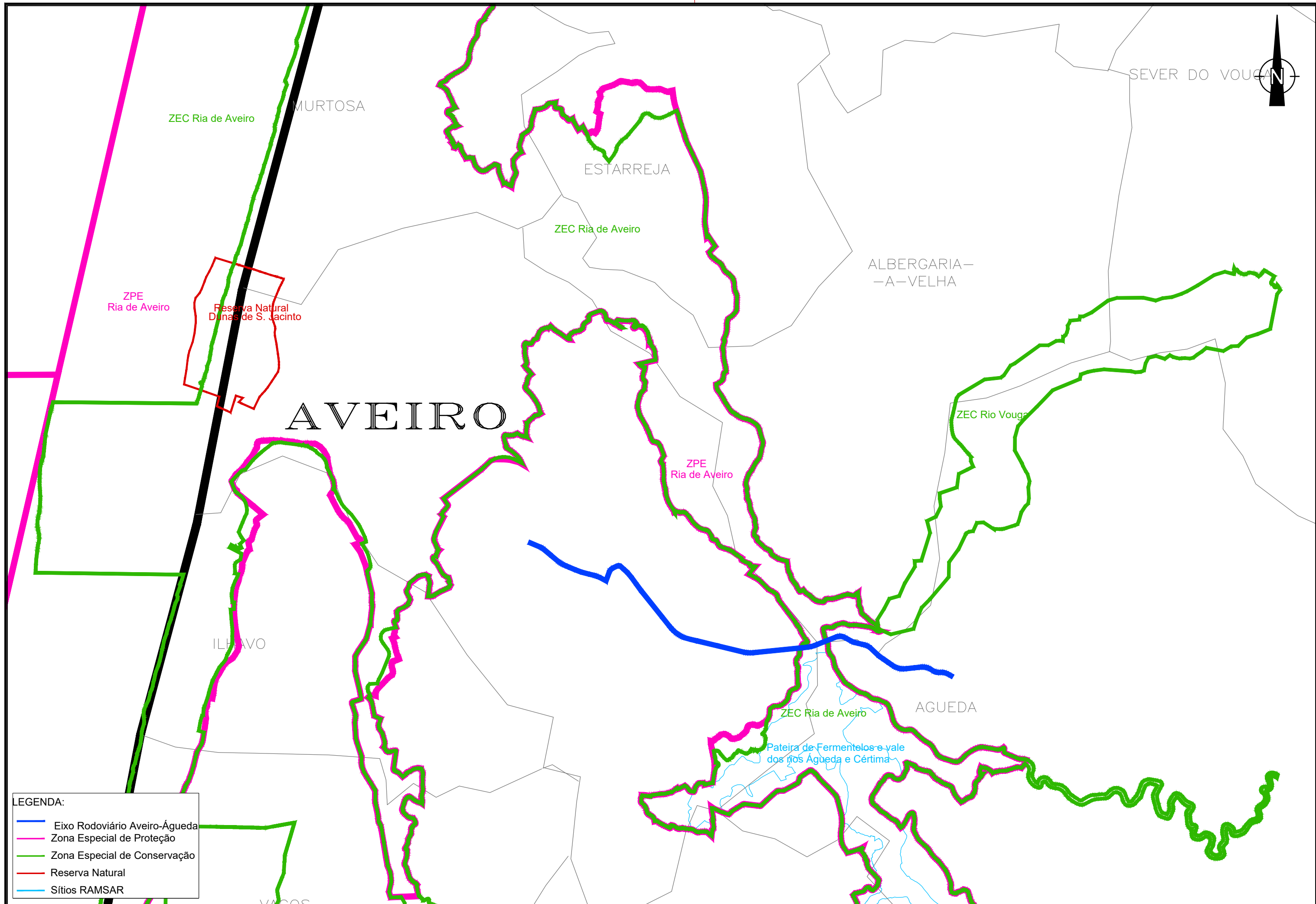

LEGENDA:

- Eixo Rodoviário Aveiro-Águeda
- Zona Especial de Proteção
- Zona Especial de Conservação
- Reserva Natural
- Sítios RAMSAR

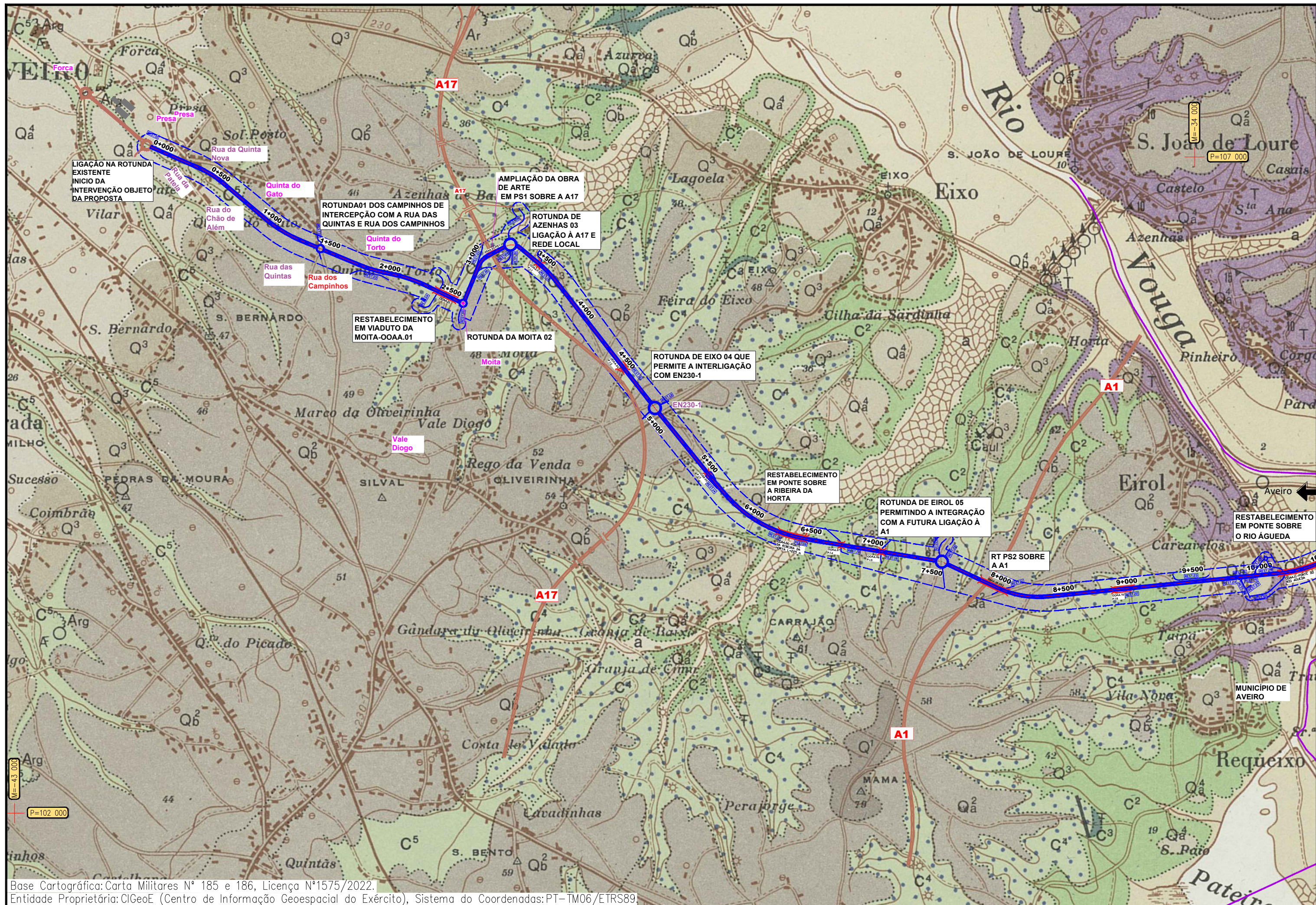

Base Cartográfica: Carta Militares N° 185 e 186, Licença N°1575/2022.
 Entidade Proprietária: CIGeoE (Centro de Informação Geoespacial do Exército), Sistema de Coordenadas: PT-TM06/ETRS89.



EIXO RODOVIÁRIO AVEIRO - ÁGUEDA
 Estudo de Impacte Ambiental
 Projeto de Execução

Escala numérica: 1:25 000
 Escala gráfica: (m) 0 125 250 500

Estudou: Colaborou: Desenhou: Elmano Luís
 Projectou: Verificou: Hugo Garcia dos Santos
 Substituiu por: Chefe de Projecto:

Designação: ESTUDO DE IMPACTE AMBIENTAL
 EXTRATO DA CARTA GEOLÓGICA 1:50 000

Referência: DESENHO 05
 Data: FEVEREIRO, 2024
 Folha: 01 / 02
 Nº Ordem: 15

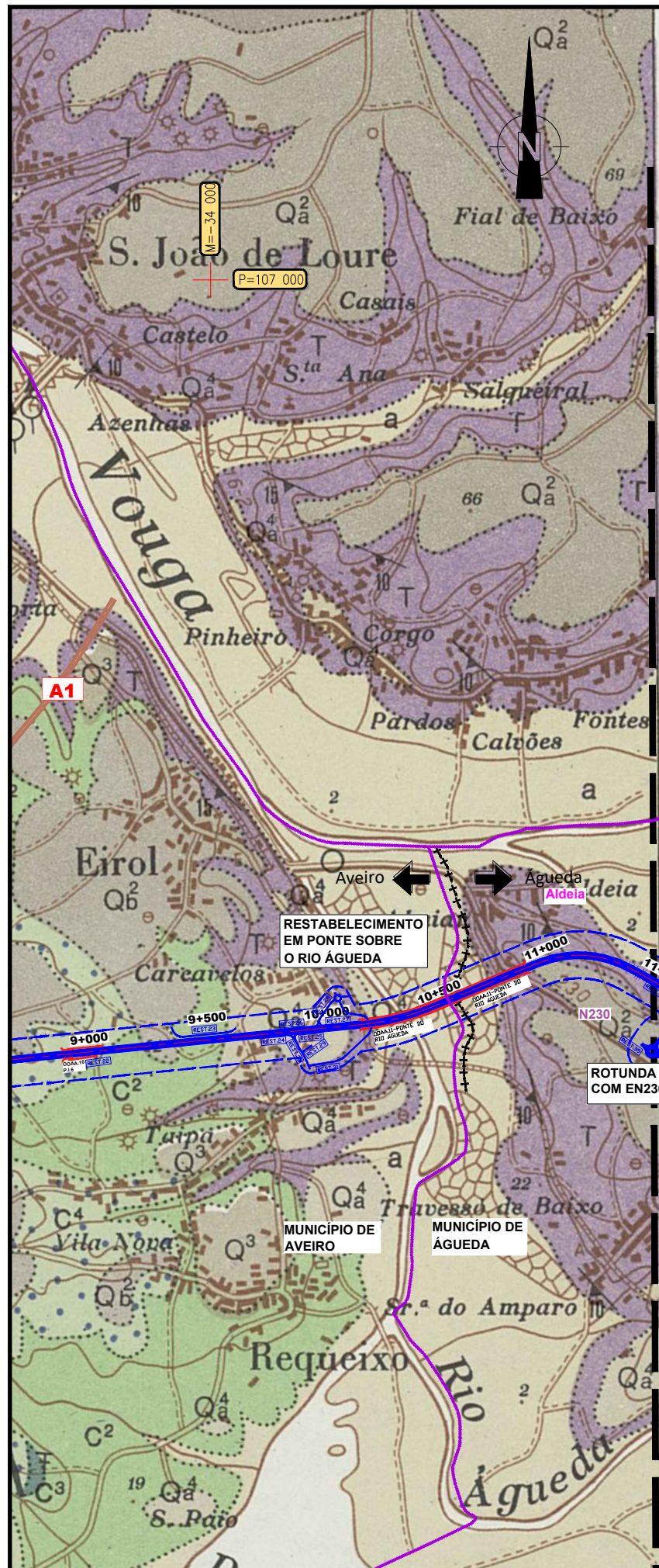

← Limite da Carta Geológica 16-A

a-A-Ad	Aluviões actuais (a). Areias de praia (A) Areias de duna (Ad).		Moderno
Q ^b	Níveis entre 5 - 8 m	Depósitos de praias antigas e de terraços fluviais	Plio-Plistocénico
Q ^a	Níveis entre 15 - 20 m		
Q ³	Níveis entre 30 - 40 m		
Q ^b	Níveis entre 45 - 50 m		
Q ^{2a}	Níveis entre 60 - 70 m		
Q ¹	Níveis entre 80 - 90 m		
P _i	Níveis entre 120 - 130 m		
C ⁵	Arenitas e Argilas de Aveiro Série "fluvio-marinha" de Choffat	Maestrichtiano	Senoniano
C ⁴	Arenitas do Mamodeiro	Emscheriano(?)	
C ³	Calcário e argilas cinzentas do Carração	Turoniano	
C ²	Arenitas do Requeixo	Apciano, Albiano, Cenomaniano	
T	Arenitas de Euirol	Triásico superior	Triásico
X	Xistos argilosos (Xistos de Arada)		Complexo xisto-granítico ante-orógeno

Base Cartográfica: Carta Militares N° 185 e 186, Licença N°1575/2022.
Entidade Proprietária: CIGeoE (Centro de Informação Geoespacial do Exército), Sistema de Coordenadas: PT-TM06/ETRS89.