

ESTE DOCUMENTO É PROPRIEDADE DA TPF PLANEJAMENTO, S.A. E NÃO PODE SER REPRODUZIDO, DIVULGADO OU FORNECIDO A TERCEIROS SEM AUTORIZAÇÃO EXPRESSA.

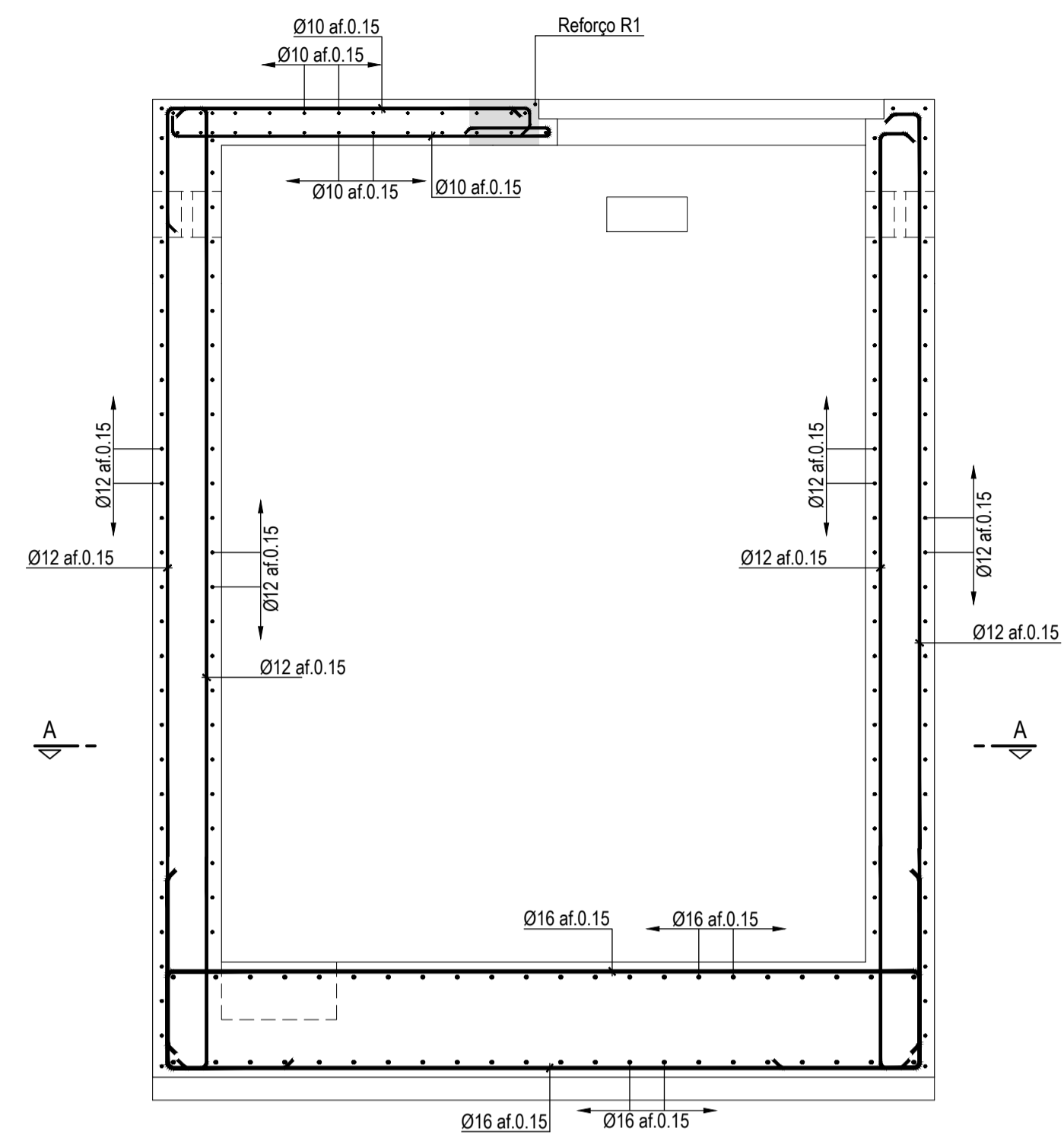

**CORTE C-C**  
Esc. 1:25

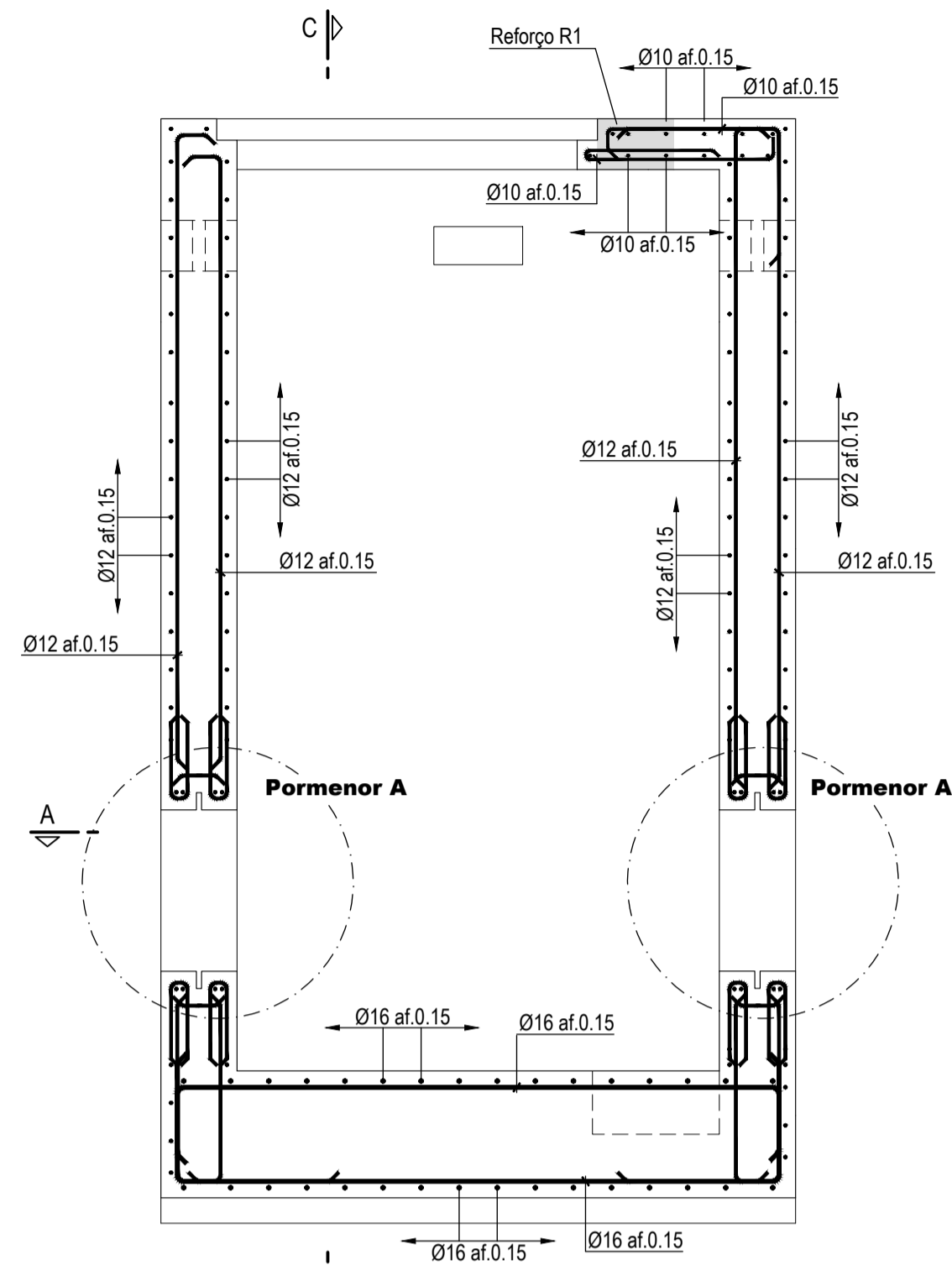

**CORTE B-B**  
Esc. 1:25

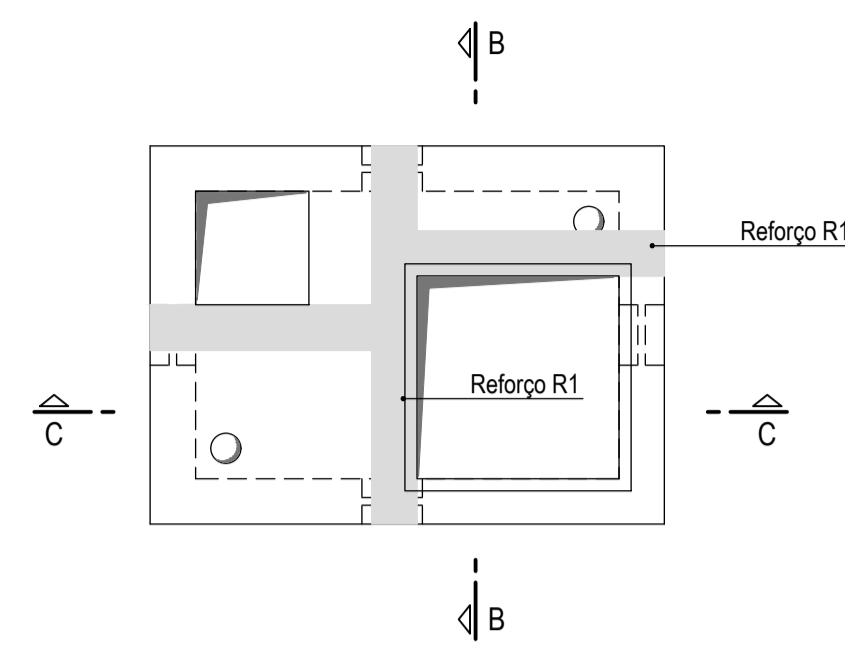

**PLANTA DA COBERTURA**  
Esc. 1:50

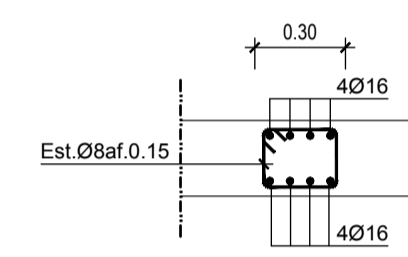

**REFORÇO R1**  
Esc. 1:25

**NOTAS:**

- As superfícies exteriores enterradas deverão ser pintadas com duas demãos de tinta betuminosa (tipo Finketele ou equivalente).
- Os comprimentos de amarração e sobreposição, bem como os diâmetros dos mandris de dobragem deverão respeitar o estipulado na legislação em vigor.
- Os varões de montagem não estão indicados nos desenhos.

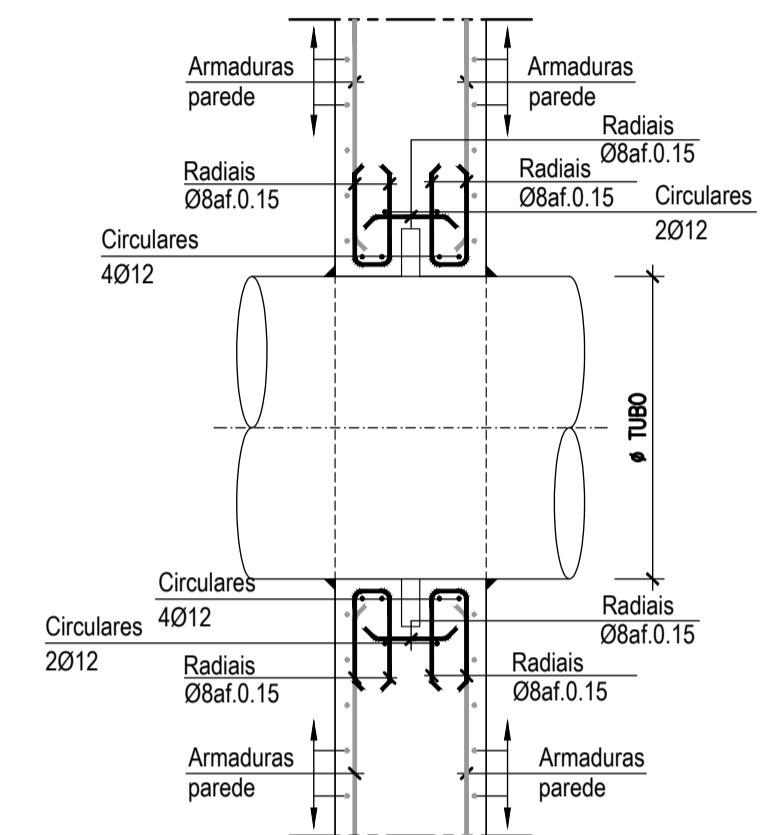

**PORMENOR A (PASSAGEM DE TUBAGEM NAS PAREDES COM PASSA-MUROS)**  
Esc. 1:25

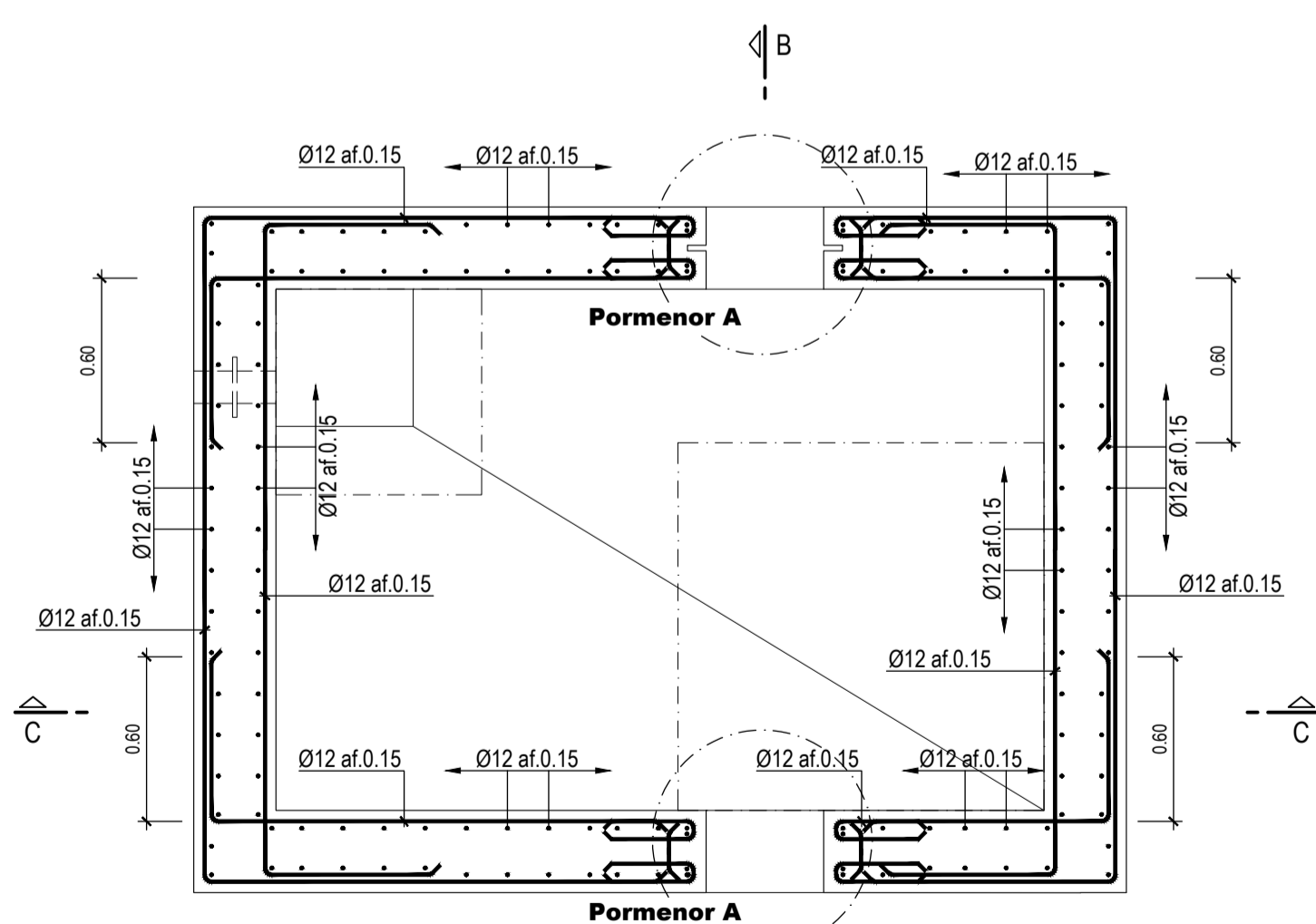

**CORTE A-A**  
Esc. 1:25

**MACIÇO DO NÓ 20**

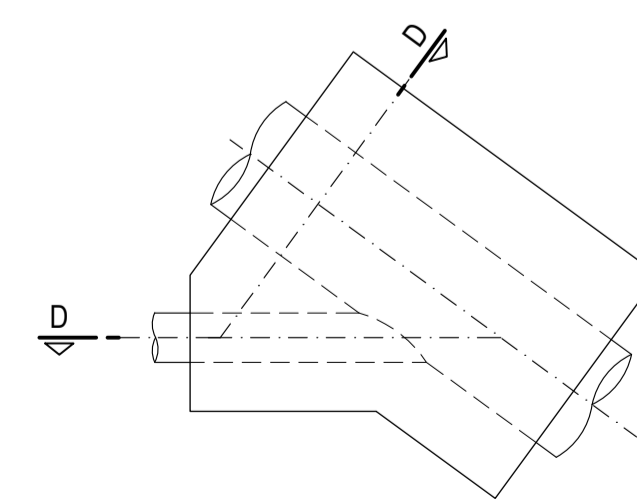

**PLANTA DA COBERTURA**  
Esc. 1:50

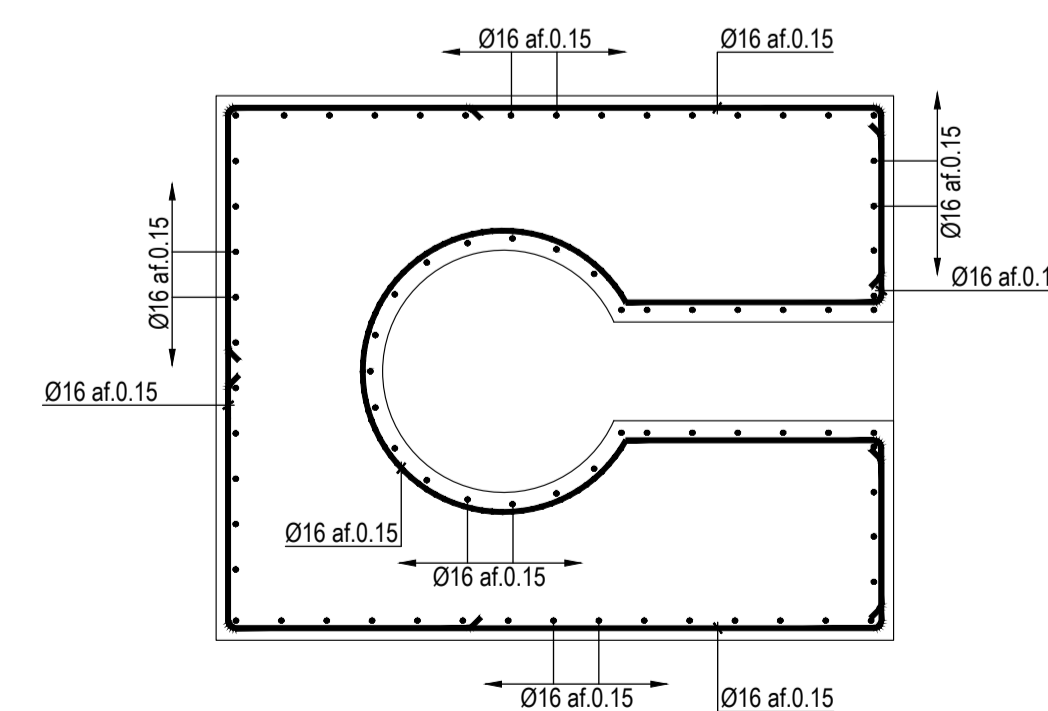

**CORTE D-D**  
Esc. 1:25

MATERIAIS									
MATERIAL	ELEMENTO	Classe de Resistência	Classe de Exposição	Classe do teor de cloretos	Classe de Abastecimento	Máxima Dimensão do Agregado	Máxima Razão Água/Cimento	Mínima Dosagem de Cimento (kg/m³)	Recobrimento Nominal (mm)
BETÃO	Em geral	C25/30	XC2(P)	Cl 0,2	S3	Dmáx 25	0,65	240	40
	Em selagem de equipamentos	C35/45	XC4(P)	Cl 0,2	S3	Dmáx 10	0,45	320	35
	Regularização e selagem	C12/15	-	-	-	-	-	-	-
AÇO EM ARMADURAS	Em geral	A500NR							
AÇO EM ELEMENTOS METÁLICOS	Em perfis e chapas	S 235 JR							
	Em parafusos e chumbadores	Cl 8.8							

Revisão	Descrição	Data	Rébrica

**Empresa de Desenvolvimento e Infra-estruturas do Alqueva, S.A.**  
EDIA

**PROJETO DE EXECUÇÃO E ESTUDO DE IMPACTE AMBIENTAL DO CIRCUITO HIDRÁULICO DE REGUENGOS DE MONSARAZ E RESPECTIVO BLOCO DE REGA**

**LIGAÇÃO ENTRE O RESERVATÓRIO R2 E A ALBUFEIRA DA VIGIA**  
Conduta Adutora Gravítica - Troço 3  
Câmara de válvulas do Tipo 3.  
Nó 12 - câmara 2, Nó 13 - caixa 2, Nó 18 - caixa 2 e Nó 20 Betão Armado.

**PROCESL**  
**TPF PLANEJAMENTO**

Projectou	2017/11	Pedro Garcia	Substituído des. nº	ESCALAS: 1:50	Nº ORDEM: <b>303</b>
Desenhou	2017/11	Carla Gomes	Substituído por des. nº		
Verificou	2017/11	Oscar Vieira	Cod.: 16113-PE-04-02-EST-DES-303		
Aprovou	2017/11	Manuel Valadas	Nº EDA: 14C20PE_RegMn_D303_F01taF001_RPT3CNT38A_PE_R00_20171125		

FOLHA: 1/1