

NOTAS GERAIS

- Todas as cotas deverão ser verificadas em obra;
- Caso se verifique qualquer incompatibilidade no presente projeto, a mesma deverá, de imediato, ser comunicada por escrito para o projetista;
- Este desenho carece de consulta e análise de outras peças de projeto;
- Deverão ser verificadas em obra todas as condicionantes assumidas no projeto;
- Todas as Especialidades desenhadas são meramente indicativas. Para a sua execução deverão ser consultados os desenhos das respectivas Especialidades;
- Não sendo desenhos, utilizar apenas a cotagem. Todas as cotas apresentadas deverão ser aferidas em obra;
- Em caso de incoerência entre desenhos no presente projeto, a escala mais amplada é a que vigora. Não obstante, a situação deverá, de imediato, ser comunicada por escrito para o projetista;
- Todos os acabamentos e materiais deverão ser validados / aprovados em obra pela equipa projetista e pelo Dado de Obra;
- Os números de ordem dos vãos deverão ser verificados nos desenhos gerais de projeto;

SIMBOLOGIA

- ▲ Acesso Pedonal
- ▲ Cargas e Descargas
- ↔ L-X.XX Cota da Proposta

PLANTA CHAVE / KEY PLAN

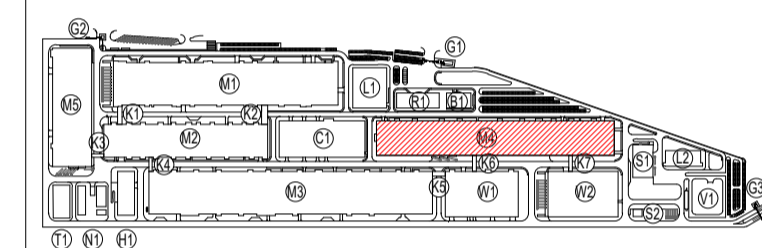

- M1 - PRODUÇÃO DE PROD. (ELECTRODE WORKSHOP)
- M2 - PRODUÇÃO DE CELULAS GEL (WORKSHOP)
- M3 - FORMACAO / FORMATION WORKSHOP
- M4 - DESMONTAGEM / DISMANTLING WORKSHOP
- M5 - PRODUÇÃO DE INVOLUCROS / PARTS MANUFACTORY
- N1 - ESTACAO DE SUP. VARI. FUSION STATION
- H1 - ARMAZEM DE QUIMICOS / CHEMICAL STORAGE
- P1 - OFFICE BLDG / OFFICE BUILDING
- T1 - ESTAB. INVT
- BT - INFRAESTRUTURA PARA COLABORADORES / EMPLOYEE SERVICE CENTER
- CU - ED. CENTRAL DE UTILIDADES / CENTRAL UTILITY BUILDING (CLUB)
- RS - ESTACAO DE RESERVAS SOLIDAS / BATT
- SS - ESTACAO DE RESERVAS URMADAS / LIQUIDATION STATION
- KA - CORREDORES LOGISTICOS / LOGISTIC CORRIDORS
- L1 - LABORATORIO 1 / LABORATORY 1
- L2 - LABORATORIO 2 / LABORATORY 2
- G1 - PORTINHA 1 / GUARD HOUSE 1
- G2 - PORTINHA 2 / GUARD HOUSE 2
- G3 - PORTINHA 3 / GUARD HOUSE 3
- VI - SUBESTACAO PERSONAL / SUBSTATION
- WT - ARMAZEM DE CELULAS GEL / WAREHOUSE
- WC - ARMAZEM GERAL / GENERAL WAREHOUSE

Rev.	Data / Date	Descrição / Description	Aprov.
00	30/08/2023	Emissão Inicial / First Issue	FSN



Ciente / Client
CALB

Projeto / Project
UNIDADE INDUSTRIAL DE BATERIAS DE LÍTIO
LITHIUM BATTERY GIGAFACORY PLANT

Fase / Phase
PROJETO DE EXECUÇÃO
DETAIL DESIGN

Designação / Designation
ARQUITETURA / ARCHITECTURE
M4

PLANTA
FLOOR PLAN
COBERTURA 1-18
ROOF 1-18

Escalas / Scales : SEE DRAWING	Projeto / Designed : C2 / COA
Data / Date : 30/08/2023	Desenho / Drawn : GNS
Processo / Process : T2022-518	Validou / Checked : NSM
Ficheiro / File : T2022-518-09 EX-ARC-M4-2040-DWG-00	Aprovou / Approved : FSN

Desenho Nº / Drawing no.
EX-ARC-M4-2040-DWG

Revisão / Rev.
00

This drawing is property of QUADRANTE, Engenharia e Construção, S.A. It cannot be copied, partially or totally, or conveyed to third parties without written allowance from QUADRANTE, S.A. This drawing is only good for construction if properly signed.

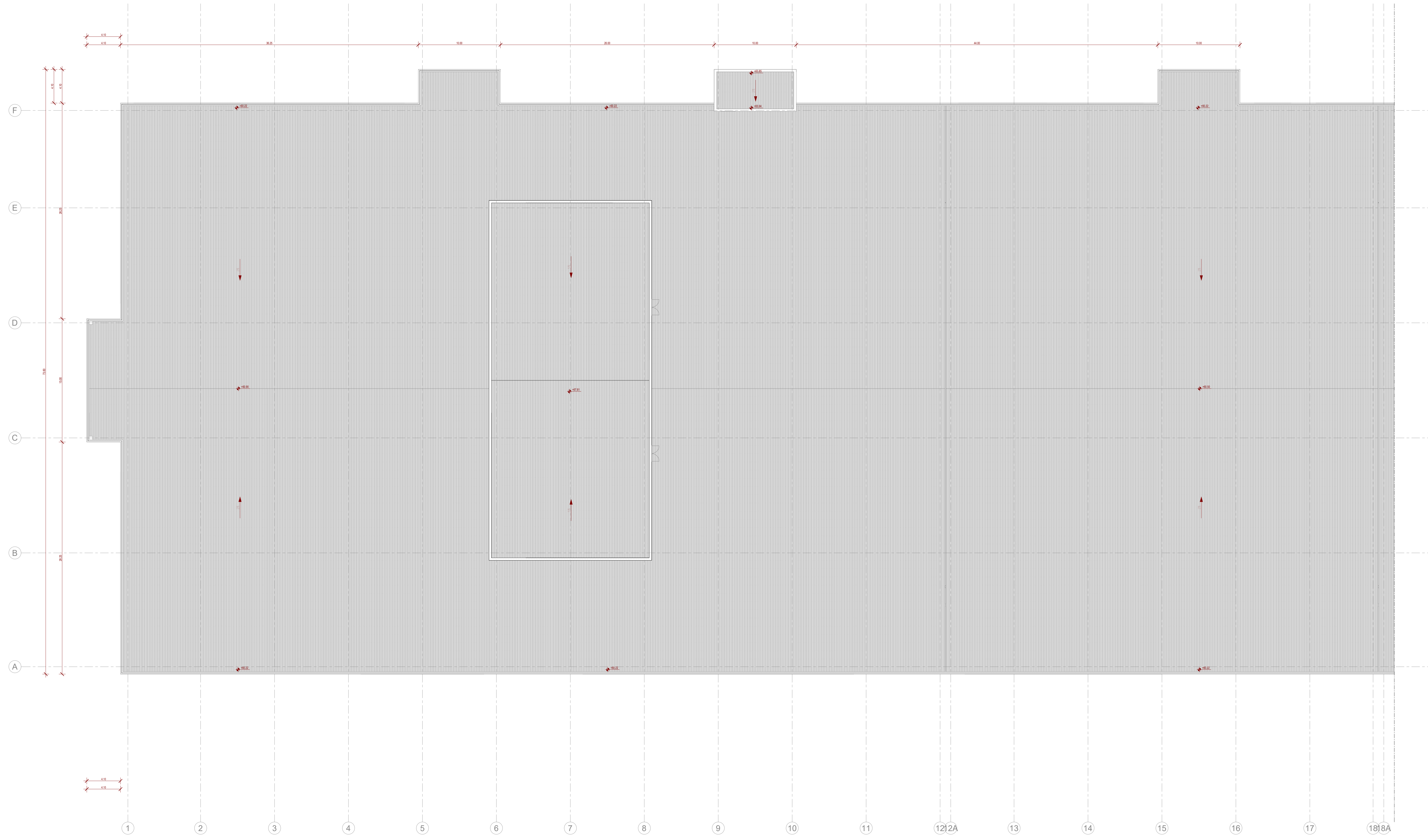

1 : 200

