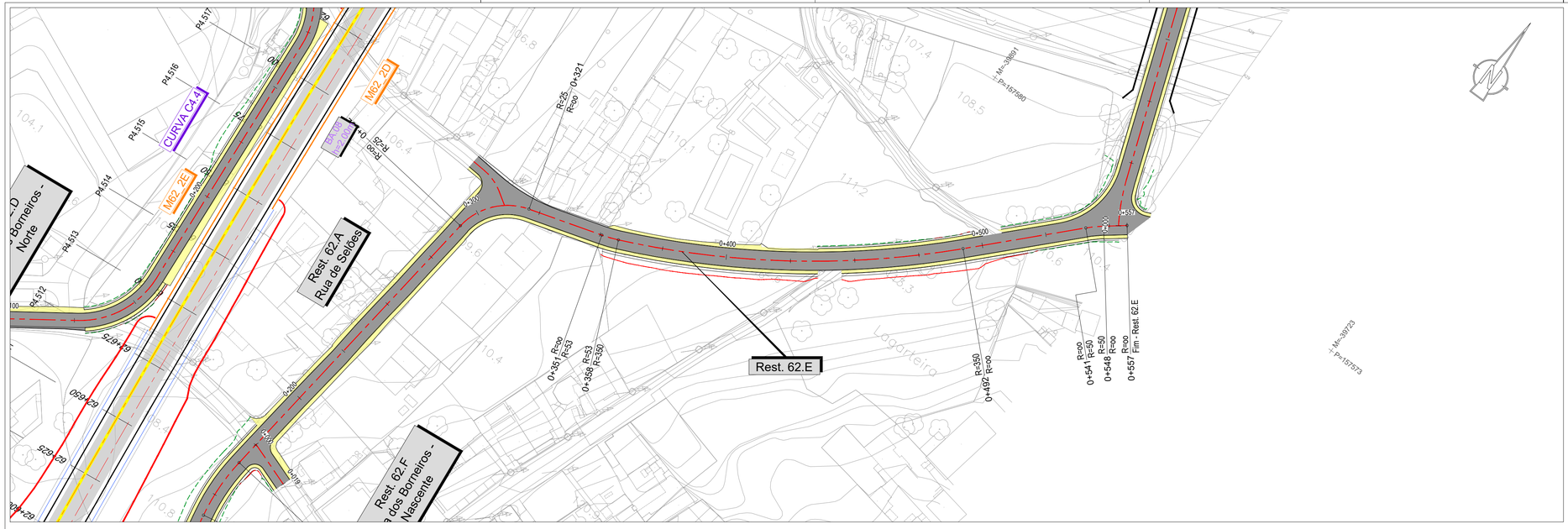

LEGENDA

PLANTA

- Eixo de Projeto
- Saia de Escavação
- Saia de Aterro
- Muro em Escavação
- Pavimento Betuminoso
- Plataforma Não Pavimentada
- Passeio
- Estacionamento
- Passagem Superior (PS)
- Passagem Inferior (PI)
- Caminhos de Serviço
- Acesso de Emergência ao Túnel

PERFIL LONGITUDINAL

- Rasante de projeto
- Terreno
- Passagem Superior (PS)
- Passagem Inferior / Passagem Agrícola (PI / PA)
- Viaduto / Ponte
- Túnel

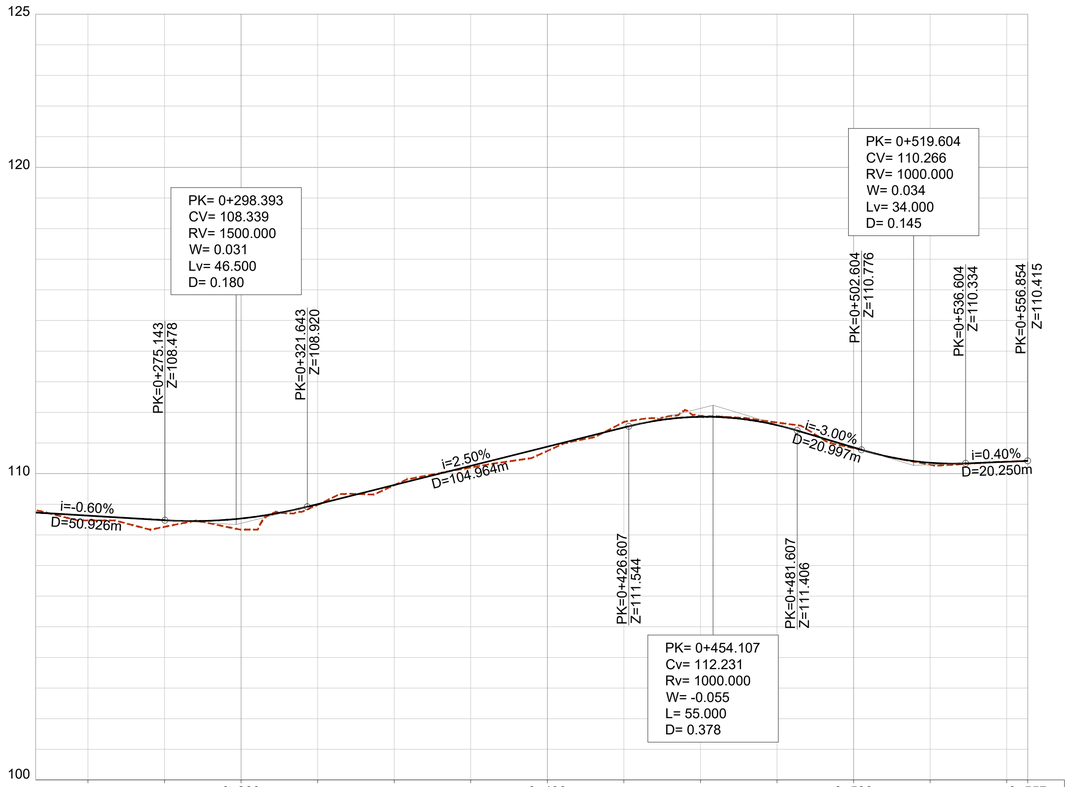

PONTO QUILOMÉTRICO			0+300			0+400					0+500			0+557
COTAS	TERRENO	RASANTE	108.470 / 108.629	108.263 / 108.479	108.171 / 108.535	108.981 / 109.004	109.621 / 109.629	110.201 / 110.254	110.740 / 110.879	111.685 / 111.504	111.888 / 111.855	111.669 / 111.583	110.835 / 110.855	110.291 / 110.355	110.390 / 110.388	110.415
TERRAPLENAGENS			0.158	0.216	0.364	0.023	0.008	0.053	0.139	-0.181	-0.033	-0.086	0.020	0.064	-0.001	
DIAGRAMA DE CURVATURAS			012 / 0		R=25.000 L=29.063	L=30.097 R= 00	R=53.500 L=6.690	R=350.000 L=134.901					L=48.368 R= 00		R=50.000 L=6.978	L=9.107 R= 00
SOBREELEVAÇÃO			Km = 0+291.650 Esq = 2.50% Dir = -2.50%	Km = 0+291.650 Esq = 2.50% Dir = -2.50%	Km = 0+320.714 Esq = 2.50% Dir = -2.50%											

SISTEMA DE REFERÊNCIA
PT-TM06 / ETRS 89

Cofinanciado pela União Europeia

Rev.	Data	Descrição	Responsável
01	30.04.2026	Revisão Geral	Vítor Coelho
00	14.08.2025	Emissão inicial	Vítor Coelho

Código Projetista: -
Ficheiro: PF102A4.PR.01.06.01.01_39.201_202.01.DWG
Projetou: Vítor Coelho | Desenhou: Paulo Batista | Validou: A. Campos e Matos

Infraestruturas de Portugal

O Gestor de Projeto: -
O Responsável Unidade: -
O Responsável Departamento: -
O Diretor: -

Projeto: LINHA FERROVIÁRIA DE ALTA VELOCIDADE ENTRE PORTO (CAMPANHÃ) E LISBOA
Linha: TROÇO PORTO (CAMPANHÃ) A OIÃ - SUBTROÇO A4 - KM 49+900 AO KM 69+563
Local: PORTO (CAMPANHÃ) A OIÃ
Especialidade: V01 - INFRA-ESTRUTURA E PLATAFORMA DE VIA FÉRREA RESTABELECIMENTOS
Título do Desenho: RESTABELECIMENTOS PLANTA E PERFIL LONGITUDINAL RESTABELECIMENTO 62.E (KM 0+300 ao KM 0+557)

Código Desenho: PF102A4.PR.01.06.01.29.202.01
N.º Registo SAP: -
Data: 14.08.2025
N.º de Ordem: RES 202
Versão: 01
Escalas: 1:1000

Orgão: Estudos e Projetos Ferroviários
Empreendimento: N.º
Fase: Projeto de Execução