

P=-15 800

P=-15 900

P=-16 000

P=-16 100

P=-16 200

P=-16 300

M=-66 800

M=-66 700

M=-66 600

M=-66 500

M=-66 400

M=-66 300

M=-66 200

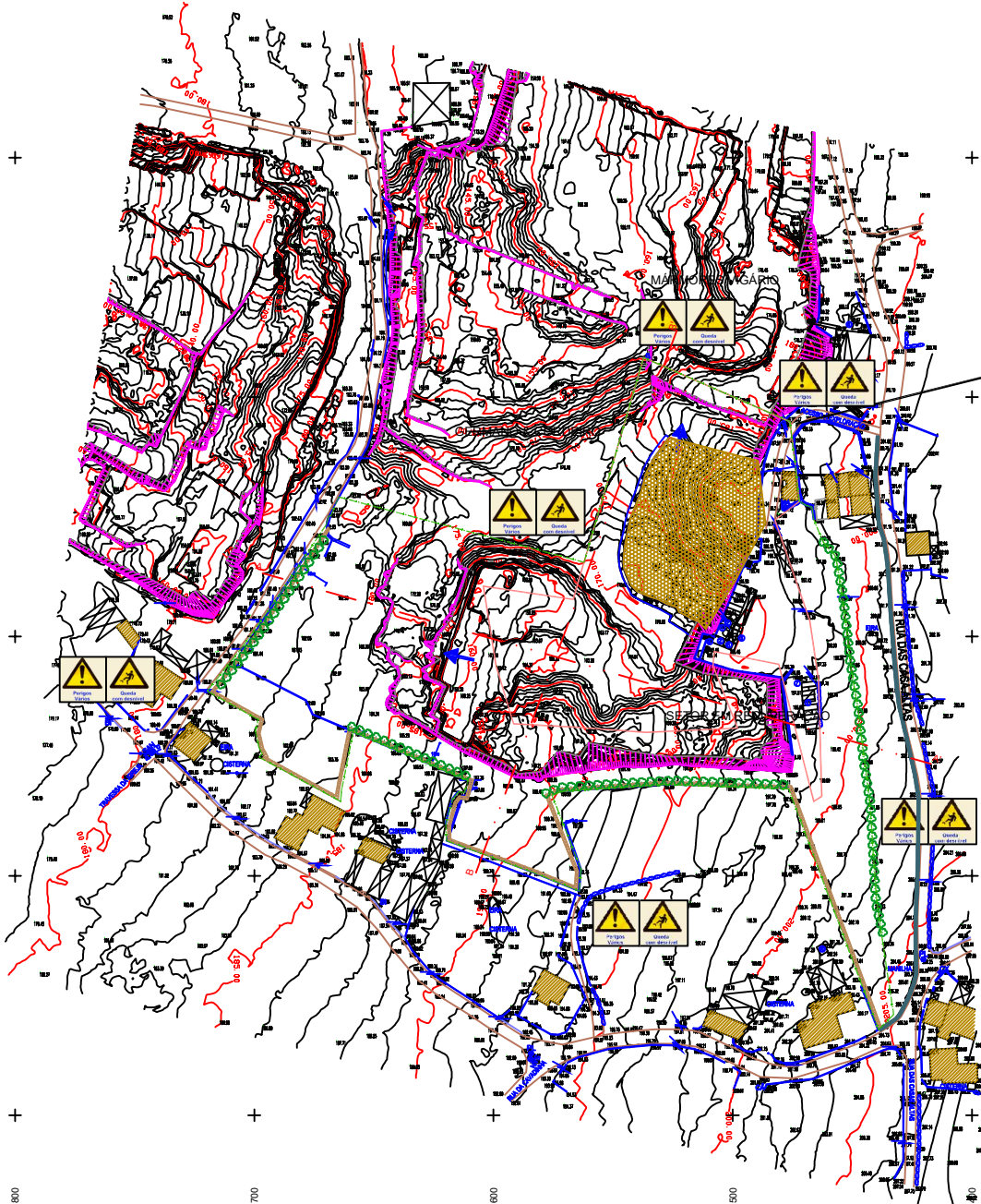

SOUSA & CATARINO, LDA
PEDREIRA DE CALCÁRIO

NOME: CAVADA Nº 2
Nº 5401
ENTIDADE LICENCIADORA: DGE
DATA DE LICENCIAMENTO: 10/06/08
EXPLORADOR: SOUSA & CATARINO, LDA
ENR RESPONSÁVEL: ANA CRISTINA AVELAR

PERIMETRO DA ÁREA LICENCIADA = 651 m
PERIMETRO DA ÁREA A LICENCIAR = 1 125 m

NOTAS:

REV.	DATA	ALTERAÇÕES	SOL.	VERIF.	APROV.

TOPOGRAFIA:

GOTOP
SERVIÇOS DE TOPOGRAFIA
DESDE 1982

RESPONSABILIDADE TÉCNICA:
ENRº GEÓGRAFA
PAULA MEDEIROS
CÉDULA PROF. Nº
42029

TOPOGRÁFO
AMILCAR NEVES
CERTIFICADO Nº
COP 451470/2007 DL

CLIENTE:

SOUSA & CATARINO, LDA.

RELATÓRIO:

PROJECTO:

CAVADA Nº2

MAPA:

PLANO DE PEDREIRA
PLANTA DE SITUAÇÃO ATUAL E SINALETICA

PREQUISIA: ALJUBARROTA
CONCELHO: ALCOBAÇA
DISTRITO: LEIRIA

ESCALA:
1/1000

TOPOGRÁFO:	DESENHO:	APROVADO:	DESENHO:
AN	PN	AN	2

DATA:
JULHO 2023

VERIFICADO:
ARQUIVO

2023_01 - PLANTA 2023 - PLT-10(01)