Em cópias deste desenho com formato diferente do A1 atender à escala gráfica

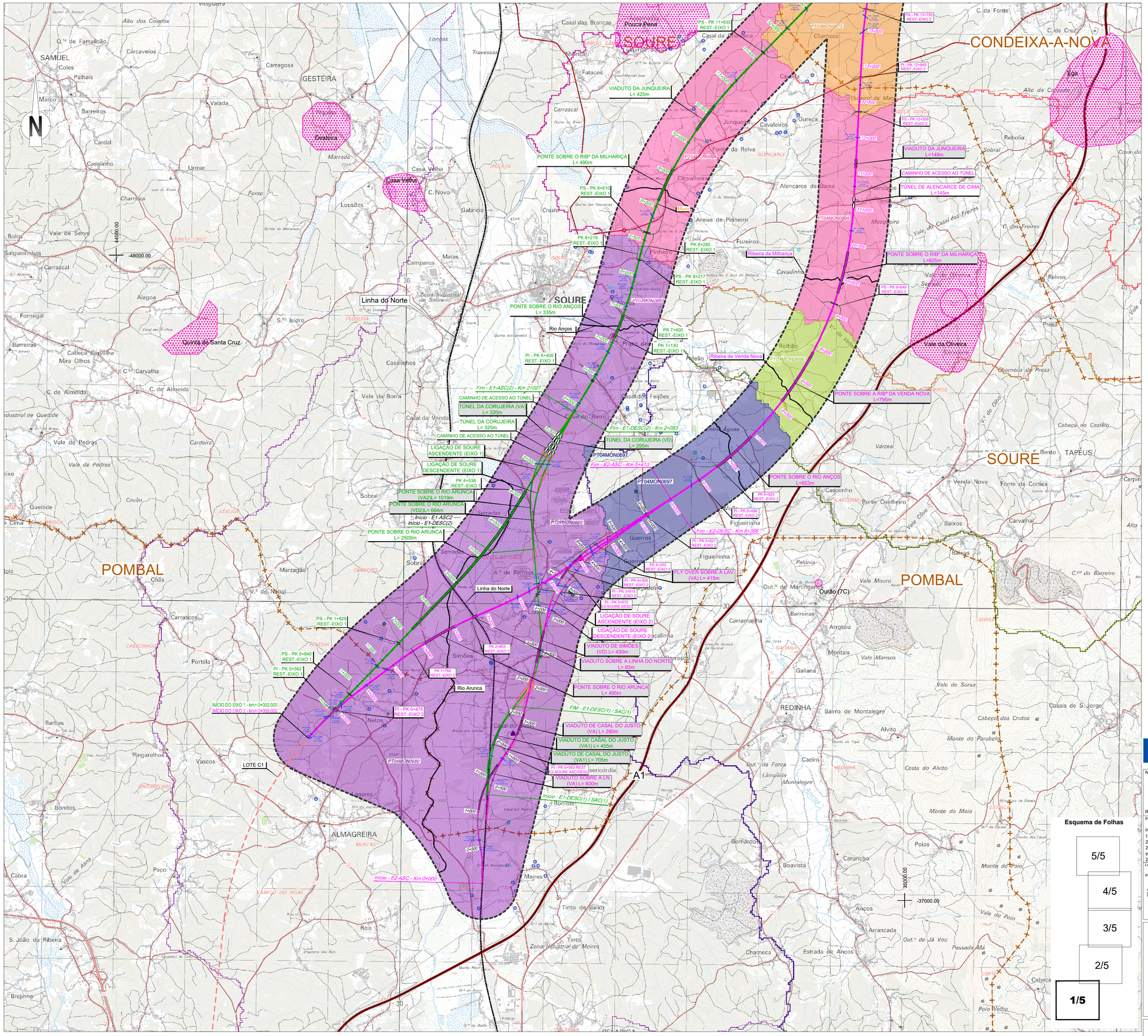

SIMBOLOGIA

- Área de Estudo de 500m
- Limite de Concelho (CAOP´s 2021)

TRAÇADOS

- Eixo 1
- Eixo 2
- Eixo 3.1
- Interligação Eixo 3.2 - Eixo 3.1
- Eixo 3.2
- Alargamento da Linha do Norte
- Eixo 4
- Eixo 5
- Variante a Anadia
- Variante a Oliveira do Bairro
- Interligação Var. Anadia/Var. O. Bairro (ILAO)
- PUEC
- Túnel
- Viaduto ou Ponte
- Estação
- Rede Ferroviária Existente
- Auto-estrada
- Estrada Nacional
- Itinerário Principal

LEGENDA

Captações de água subterrânea
- Furo Vertical
- Nascente
- Poço

Captações para consumo humano
- Furo Vertical
- Poço

Estações de Monitorização da Qualidade de Águas Subterrâneas
- Cretácico de Aveiro
- Aluviões do Mondego

Estações de Monitorização da Quatidade de Águas Subterrâneas
- Piezómetro

Perímetros das captações
- Perímetros das captações

Pontos Monitorização Águas Subterrâneas
- Furo Vertical
- Nascente
- Poço

Zonas Protegidas
- Zonas Vulneráveis

Estações de Monitorização da Qualidade de Águas Superficiais
- Estação da Qualidade de Águas Superficiais

Bacias Hidrográficas
- PT04MON0649 - Rio dos Fornos
- PT04MON0652 - Vala do Norte
- PT04MON0657 - Vala de Ançã
- PT04MON0661 - Acude Ponte Coimbra
- PT04MON0663 - Ribeira de Frades
- PT04MON0664 - Vala dos Moinhos
- PT04MON0673 - Vala de Alfarelos
- PT04MON0674 - Vala Real
- PT04MON0675 - Vala de Alfarelos (HMWB - Baixo Mondego)
- PT04MON0680 - Rio Arunca
- PT04MON0694 - Ribeiro da Milhariça
- PT04MON0696 - Ribeira da Venda Nova
- PT04MON0697 - Rio Anços
- PT04VOU0543A - Rio Vouga
- PT04VOU0564 - Rio Levira
- PT04VOU0569 - Ribeira de São Lourenço
- PT04VOU0571 - Rio da Ponte
- PT04VOU0572 - Ribeira da Corujeira

Principais Linhas de Água
- Rios

Área Inundável
- Para um Período de Retorno de 100 anos

(Fonte: APA)

Cofinanciado pela União Europeia

Notas e historial de alterações

REV 00 EMISSÃO GERAL — Janeiro 2023

Fonte: (Cartografia de Base)

Instituto Geográfico do Exército, Cartas Militares de Portugal da Série M888 à escala 1:25 000:
185 - Aveiro, 4 edição de 2001; 186 - Águeda, 3 edição de 2002; 196 - Vagos, 5 edição de 2002; 197 - Oliveira do Bairro, 3 edição de 2001; 207 - Vilarinho do Bairro (Anadia), 4 edição de 2001; 208 - Anadia, 4 edição de 2001; 218 - Cantanhede, 4 edição de 2018; 219 - Mealhada, 5 edição de 2018; 229 - Ança (Cantanhede), 4 edição de 2018; 230 - Coimbra, 6 edição de 2019; 240 - Montemor-o-Velho, 4 edição de 2018; 241 - Coimbra (Sul), 5 edição de 2018; 249 - Marinha das Ondas (Figueira da Foz), 4 edição de 2019; 250 - Soure, 4 edição de 2019; 251 - Condeixa-a-Nova, 4 edição de 2018; 261 - Lourinçal (Pombal), 4 edição de 2019; 262 - Redinha (Pombal), 4 edição de 2019

Esquema de Folhas

5/5
4/5
3/5
2/5
1/5

Logótipos e informação complementar

Projectista: arqpais; AGRI-PRO AMBIENTE

Ficheiro: PF102B_AMB.EP.10.10.04.008.00.dwg
Data: 01/2023
N.º Projectista: PF102B_AMB.EP.10.10.04.008.00
Revisão: 00

Levantou:
Desenhou: JCT
Projectou: ICL
Verificou: OBF

Infraestruturas de Portugal
Direção de Engenharia e Ambiente

O Responsável por: EA - PRO, Luísa Almeida

Linha: LINHA FERROVIÁRIA DE ALTA VELOCIDADE ENTRE PORTO E LISBOA
Local: LOTE B - TROÇO SOURE / AVEIRO (OIÃ)
Fase do Projecto: ESTUDO PRÉVIO
Especialidade Técnica: AMBIENTE
Nome do Empreendimento: LINHA DE ALTA VELOCIDADE PORTO - LISBOA FASE 1 : PORTO / SOURE
Título do Desenho: RECURSOS HÍDRICOS

Sistema de referência: EPSG:3763 (PT-TM06/ETRS89 - European Terrestrial Reference System 1989)

Formato: A1 - 594x841

Escalas: 1: 25 000 (0 – 250 – 500 m)

O Diretor da DEA: José Alves Monteiro

Tipo	N.º SAP	N.º de Ordem no Projecto	Versão	Folha	Desenho
316		40	00	1/5	