

- LEGENDA DE TRAÇADO:**
- Aterro
  - Escavação
  - CORES: 1:61400 Exo / Quilometragem
  - Drenagem Nova
  - Drenagem Existente a manter
  - Drenagem Existente a demolir
- LEGENDA DE DRENAGEM:**
- D - Dreno #200
  - S - Sumidouro
  - C - Coletor
  - CRCX - Coleira de Risco Contínuo
  - BEL - Bacia Entrada/Saída Coletor
- VALETA DE PLATAFORMA LATERAL, SEÇÃO TRIANGULAR:**
- VP1 - Revestido a Betão com L=1.2m
  - VP1+D - Revestido a Betão, L=1.2m/Dreno #200
  - VP1+C - Revestido a Betão, L=1.2m/Coletor
  - VP1+C+D - Revestido a Betão, L=1.2m/D#200/Coletor
  - VP2 - Revestido a Betão
  - VP4 - Não Revestido - Restabelecimentos
  - VP5 - Revestido a Betão - Restabelecimentos
  - VP6 - Revestido a Betão com L=0.5m
  - VP7 - Revestido a Betão - de Continuidade
- VALETA DE PLATAFORMA LATERAL, SEÇÃO TRAPEZOIDAL:**
- VP3 - Revestido a Betão
- VALAS, SEÇÃO SEMI-CIRCULAR, REVESTIDA A BETÃO:**
- VBX - de Crista de Talude
  - VPEX - de Pé de Talude
  - VBAX - de Banqueta
  - VBX - de Bordadura
  - DTX - de Descida de Talude
- CAIXAS DE RECEÇÃO, DE LIGAÇÃO OU DERIVAÇÃO:**
- CPCP - Entre Valetas de Plataforma, Valas de Crista e Valas de Pé de Talude
  - COO - Em Valas de Crista para Ligação às Descidas de Talude
  - CPOT - Em Valetas de Plataforma para Ligação às Descidas de Talude
  - CVBA - Em Valetas de Bordadura em Aterro associada a Descida de Talude
  - CITOT - Em Valetas de Pé de Talude para Ligação às Descidas de Talude
  - CLEL - e Limpeza e/ou Evacuação Lateral em Coleira de Risco Contínuo
  - CBOT - Em Valas de Banqueta para Ligação às Descidas de Talude
  - COPE - Em Valas de Crista e/ou Pé de Talude
- CÁMARA DE VISITA, SEÇÃO SEMI-CIRCULAR:**
- TSU - com Tampo Sumidouro em Betão
  - ITF - com Tampo não Sumidouro Metálico
- DISSIPADORES DE ENERGIA:**
- DEFT - em Descidas de Talude (final)
  - DEBO - em Bocas de FHS/Coletores e Valetas
  - VI - Vão Trapezoidal c/ Enrocamento
  - PH XLXX - Passagem hidráulica com bocas em aterro
  - Passagem hidráulica com Recipiente
  - Passagem hidráulica Galgável / Não Galgável
  - CVSS - Continuidade Valetas Sob Serventia
  - Ranhuragens no Pavimento

- LEGENDA**
- ATERRO
  - ESCAVAÇÃO

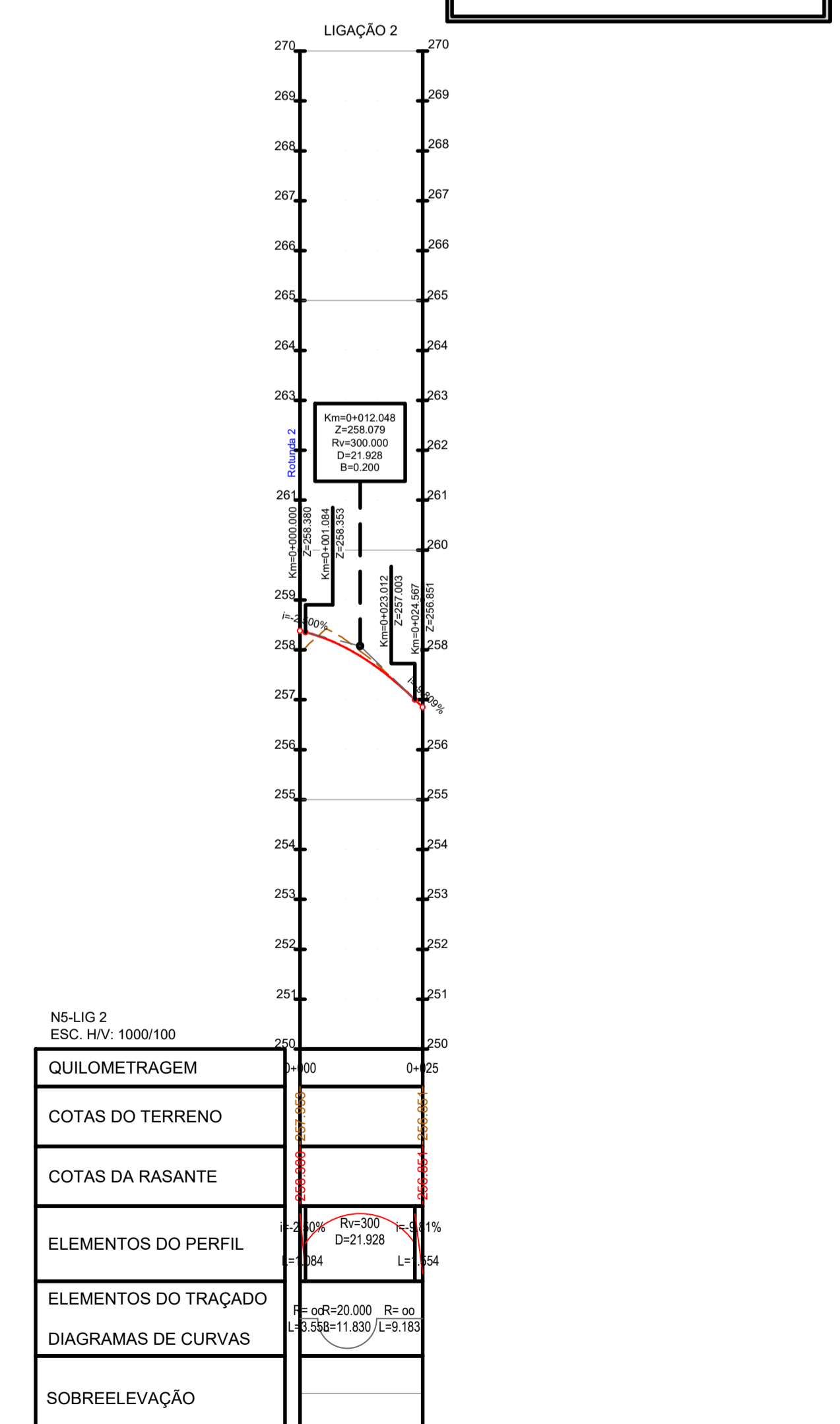
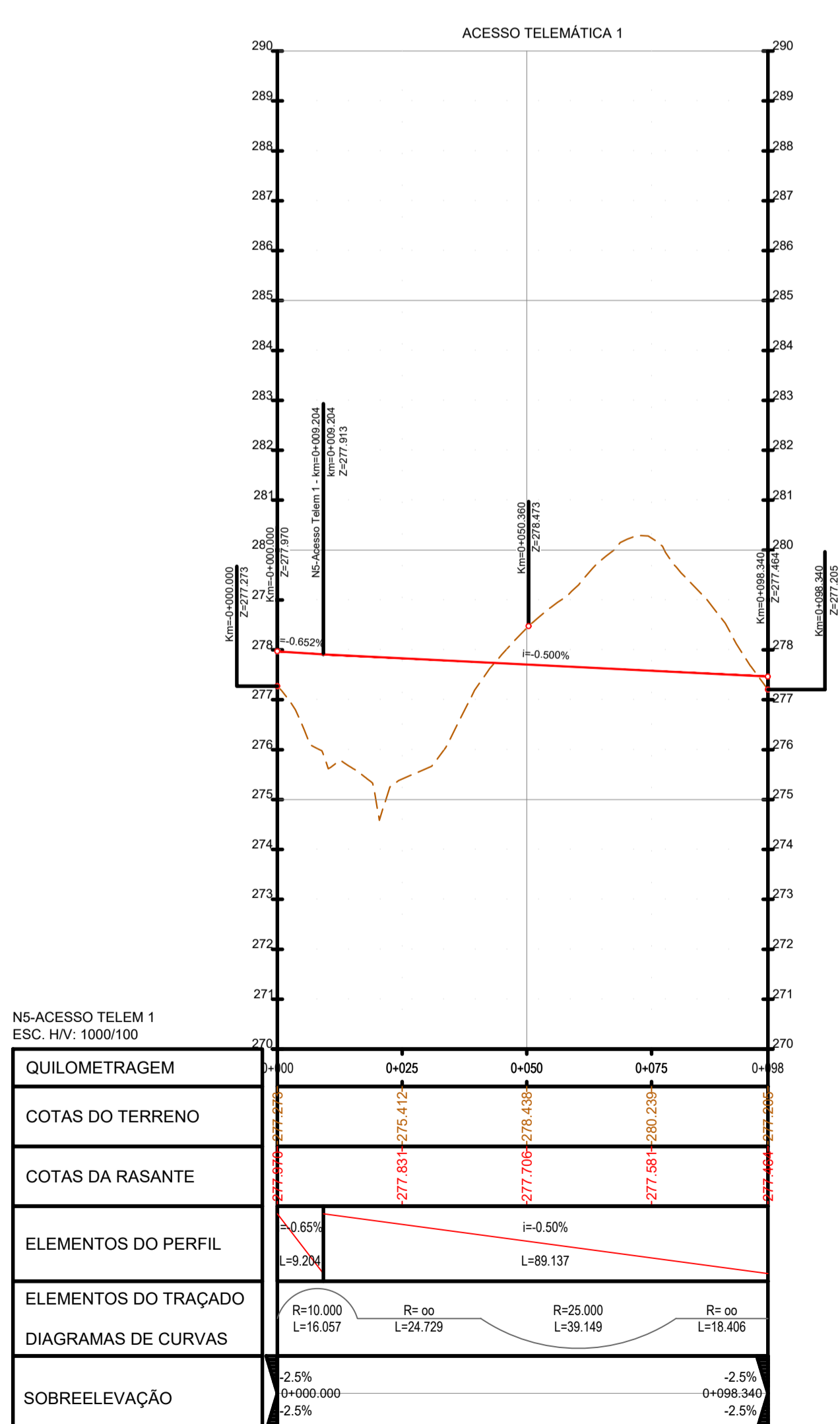
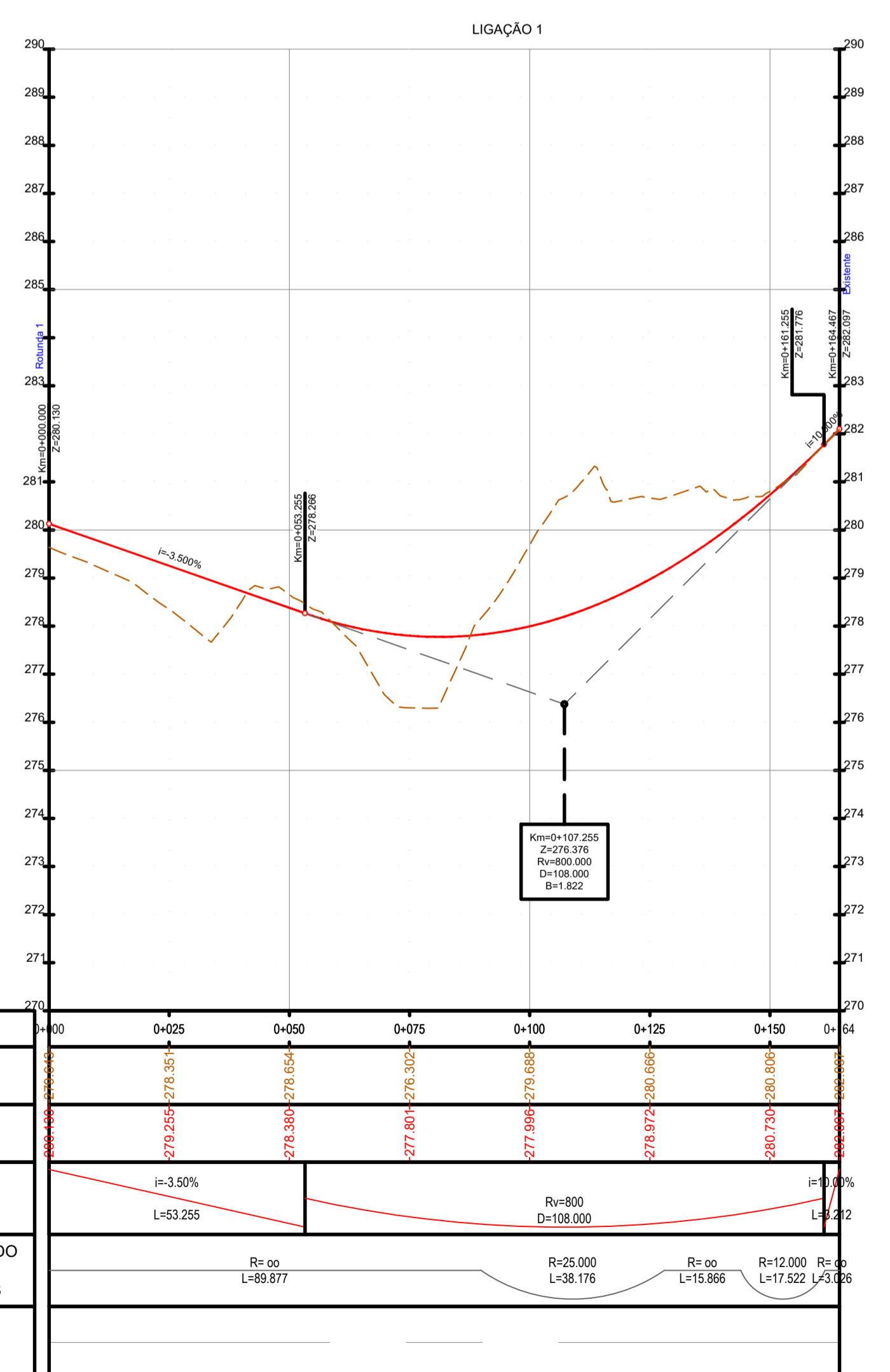

PROJETO Nº	PROJETO	COORDENAÇÃO	ESCALA	PROJETO	DESIGNAÇÃO
RVGR	JOÃO MESQUITA	CARLOS FERRAZ	H - 1:1000	IP8 (A26) - LIGAÇÃO ENTRE SINES E A A2	INFRAESTRUTURAS VIÁRIAS
DATA	DESENHO	VISTO	ESCALA GRÁFICA	LANÇO IP8 ENTRE RONÇÃO E GRÂNDOLA	PROJETO DE EXECUÇÃO
NOVEMBRO 2023	MARGARIDA ALVES	FILIPE VASQUES	0 10 20 40	AUMENTO DE CAPACIDADE	DRENAGEM
ALTERAÇÃO	DESCRIÇÃO DA ALTERAÇÃO	DATA	DESENHO	VERIFICADO	PLANTA E PERFIL LONGITUDINAL
					Nº 5 - Ligação 1, Ligação 2 e Acesso Telemática 1

DESENHO Nº	RVGR-PE-T2-P2-N5-06
SUBSTITUI	
SUBSTITUÍDO	
FORMATO	A1 REDUZIDO