

PISO 1 / LEVEL 1
1 : 200

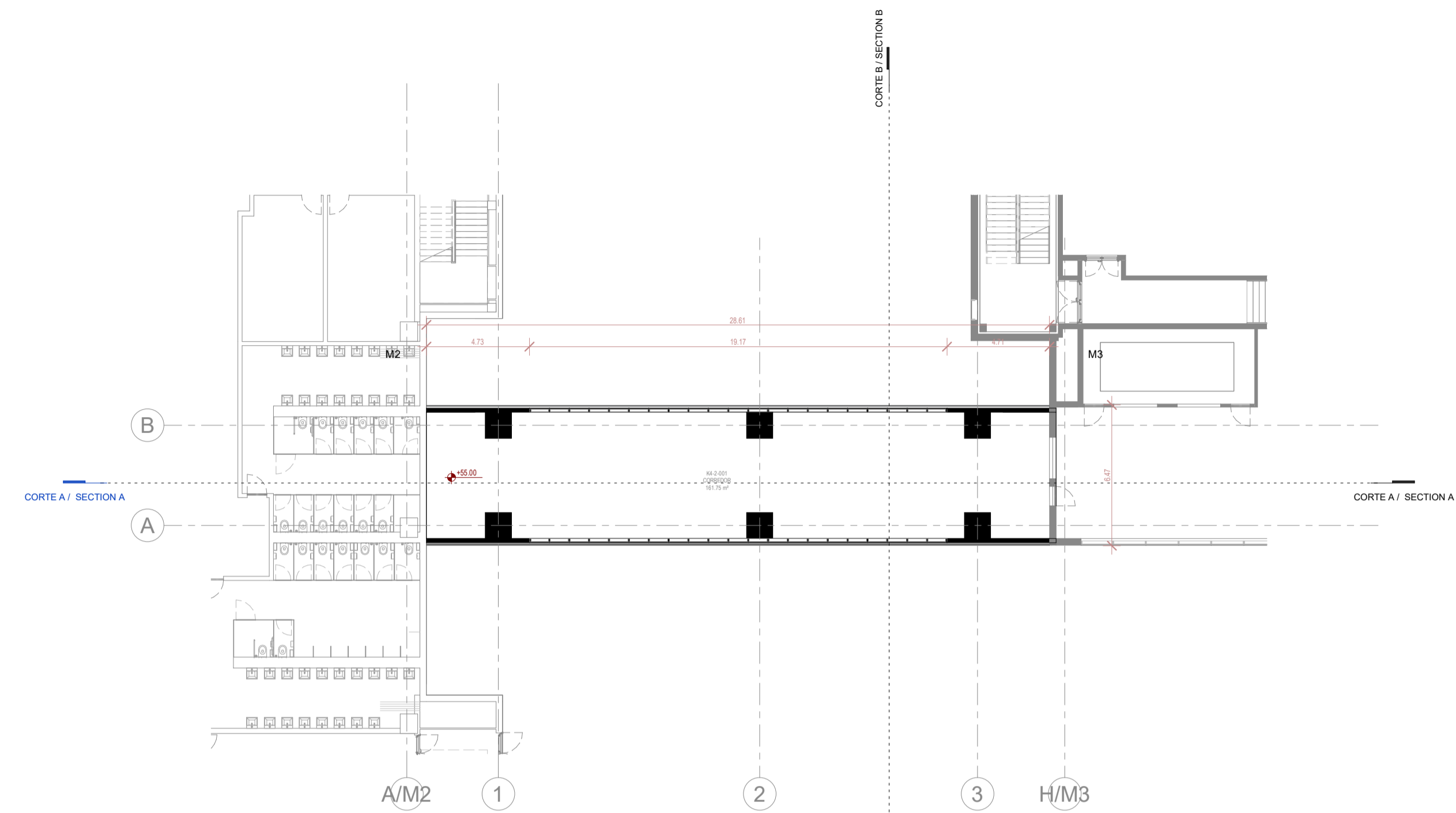

PISO 2 / LEVEL 2
1 : 200

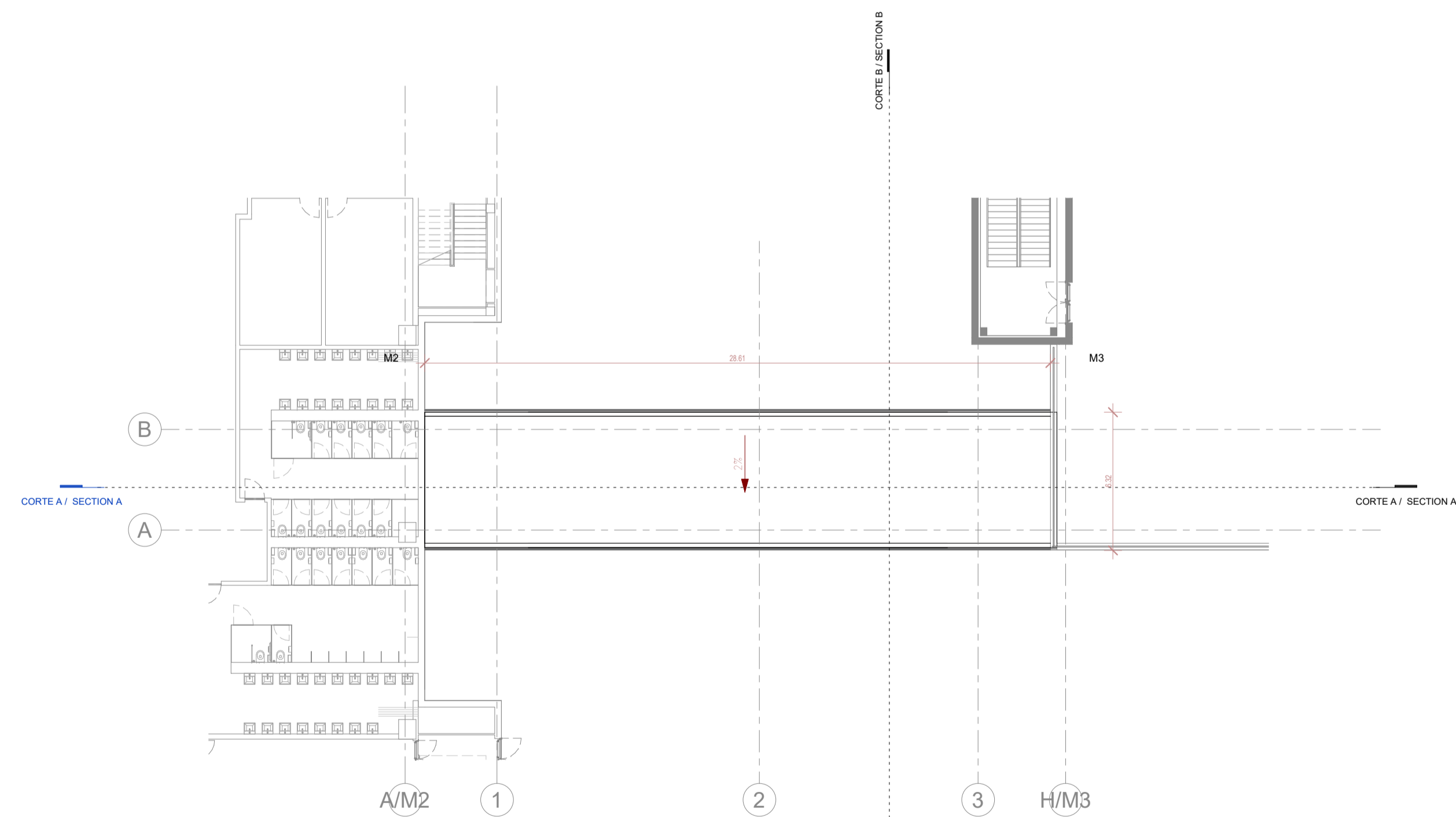

COBERTURA / ROOF
1 : 200

NOTAS GERAIS

- Todas as cotas deverão ser verificadas em obra;
- Caso se verifique qualquer incompatibilidade no presente projeto, a mesma deverá, de imediato, ser comunicada por escrito para o projetista;
- Este desenho carece de consulta e análise de outras peças de projeto;
- Deverão ser verificadas em obra todas as condicionantes assumidas no projeto;
- Todas as Especialidades desenhadas são meramente indicativas. Para a sua execução deverão ser consultados os desenhos das respetivas Especialidades;
- Não misturar desenhos, utilizar apenas a colagem. Todas as cotas apresentadas deverão ser aferidas em obra;
- Em caso de incoerência entre desenhos no presente projeto, a escala mais ampliada é a que vigora. Não obstante, a situação deverá, de imediato, ser comunicada por escrito para o projetista;
- Todos os acabamentos e materiais deverão ser validados / aprovados em obra pela equipa projetista e pelo Dono de Obra;
- Os números de ordem dos vãos deverão ser verificadas nos desenhos gerais de projeto;

SIMBOLOGIA

- ▲ Acesso Pedonal
- ▲ Cargas e Descargas
- ↳ L.XXX Cota da Proposta

PLANTA CHAVE / KEY PLAN

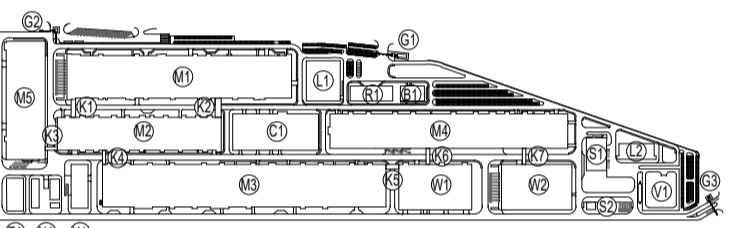

- M1 - PRODUÇÃO DE ELETRODOS / ELECTRODE WORKSHOP
- M2 - PRODUÇÃO DE CÉLULAS / CELL WORKSHOP
- M3 - FORMADAÇÃO / FORMATION WORKSHOP
- M4 - SERRALAGEM / FINISH WORKSHOP
- M5 - PRODUÇÃO DE INVÓLUCOS / PARTS MANUFACTORY
- N1 - ESTAÇÃO DE BAF / BAF PURIFY STATION
- H1 - ARMAZÉM DE QUÍMICOS / CHEMICAL STORAGE
- R1 - ESTACIONAMENTO / PARK BUILDING
- T1 - STAR / HWT
- B1 - INSTALAÇÕES PARA COLABORADORES / EMPLOYEE SERVICE CENTER
- C1 - ED. CENTRAL DE UTILIDADES / CENTRAL UTILITY BUILDING (CUB)
- S1 - ESTAÇÃO DE RESÍDUOS SÓLIDOS / SWT
- S2 - ESTAÇÃO DE RESÍDUOS LÍQUIDOS / GARBAGE STATION
- KX - CORREDORES LOGÍSTICOS / LOGISTIC CORRIDORS
- L1 - LABORATÓRIO 1 / LABORATORY 1
- L2 - LABORATÓRIO 2 / LABORATORY 2
- G1 - PORTARIA 1 / GUARD HOUSE 1
- G2 - PORTARIA 2 / GUARD HOUSE 2
- G3 - PORTARIA 3 / GUARD HOUSE 3
- V1 - SUBESTAÇÃO PERIFÉRICA / SUBSTATION
- W1 - ARMAZÉM DE CÉLULAS / CELL WAREHOUSE
- W2 - ARMAZÉM GERAL / GENERAL WAREHOUSE

Rev.	Data / Date	Emissão Inicial / First Issue	FSN
00	30/08/2023	Emissão Inicial / First Issue	FSN



QUADRANTE



coba
Portugal
Consultores de Engenharia e Arquitec. S.A.

Cliente / Client

CALB

Projeto / Project

UNIDADE INDUSTRIAL DE BATERIAS DE LÍCIO
LITHIUM BATTERY GIGAFACTORY PLANT

Fase / Phase

PROJETO DE EXECUÇÃO
DETAIL DESIGN

Designação / Designation

ARQUITETURA / ARCHITECTURE
K4

PLANTAS

FLOOR PLANS

PISO 1 / 2 / COBERTURA
LEVEL 1 / 2 / ROOF

Escalas / Scales :	SEE DRAWING	Projeto / Designed :	C2/QDA
Data / Date :	30/08/2023	Desenhado / Drawn :	SVB
Processo / Process :	T2022-519	Verificado / Checked :	NSM
Ficheiro / File :	T2022-519-09-BD-ARC-K4-2000-DWG-00	Aprovado / Approved :	FSN

Desenho Nº / Drawing no.

BD-ARC-K4-2000-DWG

00

This drawing is property of QUADRANTE, Engenharia e Consultora, S.A. It cannot be copied, partially or totally, or conveyed to third parties without written allowance from QUADRANTE, S.A. This drawing is only good for construction if properly signed.

